Regione Emilia-Romagna
Servizio Tecnico Bacino Reno

FINANZIAMENTO

ACCORDO DI PROGRAMMA PER L'UTILIZZO DELLE RISORSE DESTINATE AL FINANZIAMENTO DI INTERVENTI URGENTI E PRIORITARI PER LA MITIGAZIONE DEL RISCHIO IDROGEOLOGICO INDIVIDUATI CON DPCM 15 SETTEMBRE 2015 e DGR 161/2016

OGGETTO

SOTTOBACINO IDICE – TAGLIO VEGETAZIONE SPONTANEA ED ARBOREA, RIPRESA SMOTTAMENTI CIGLIONI.

Importo € 300.000,00

TAVOLA 01

PROGETTO ESECUTIVO

COROGRAFIA scala 1:25000

Il Responsabile del Procedimento
Dott. Claudio Miccoli

I progettisti:
geom. Paolo Cocchi
geom. Vincenzo Talerico
geom. Piergiorgio Caputo
geom. Stefano Capitani
geom. Antonino Garofalo
dott. Fabio Gamberini
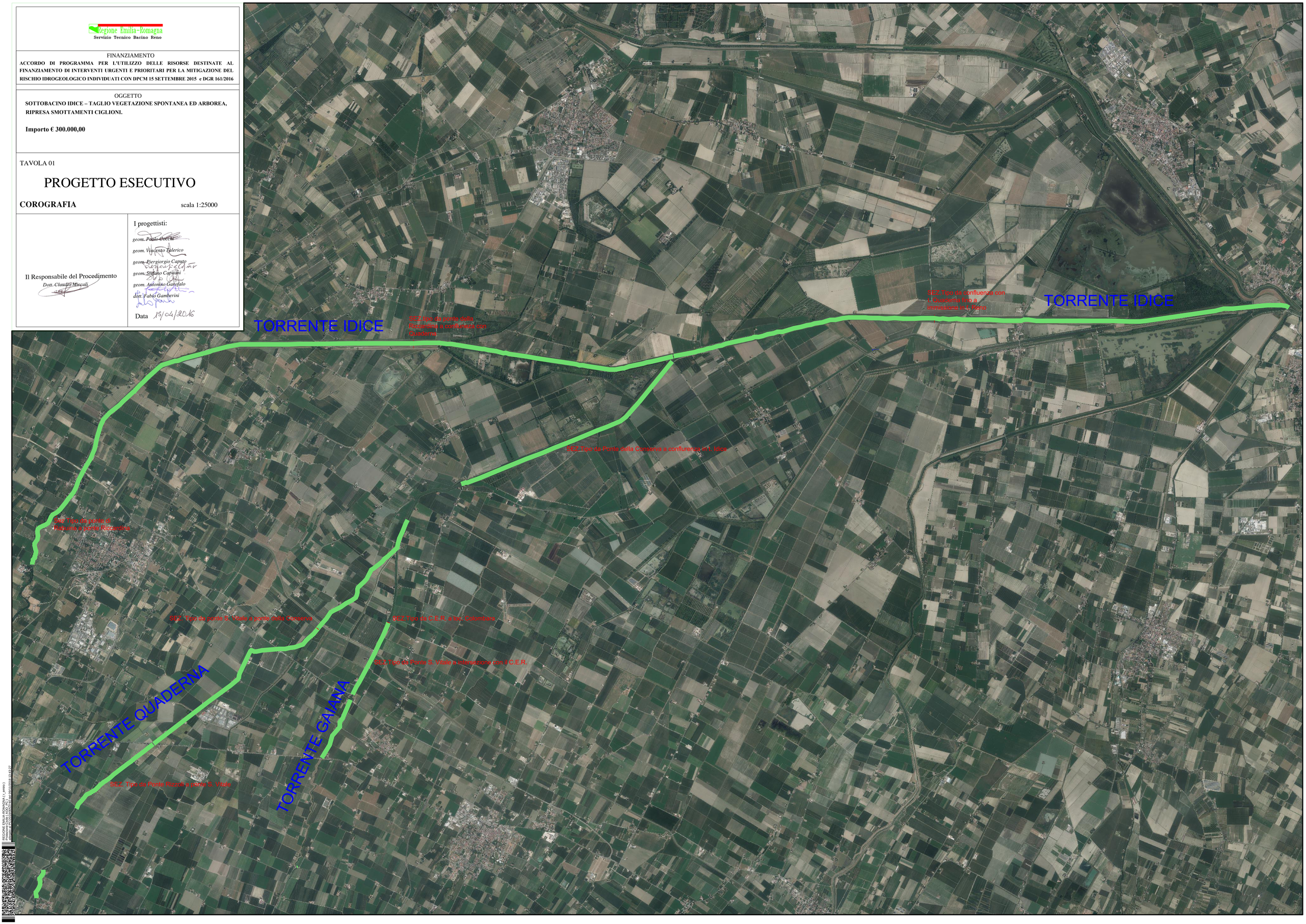
Data 15/04/2016