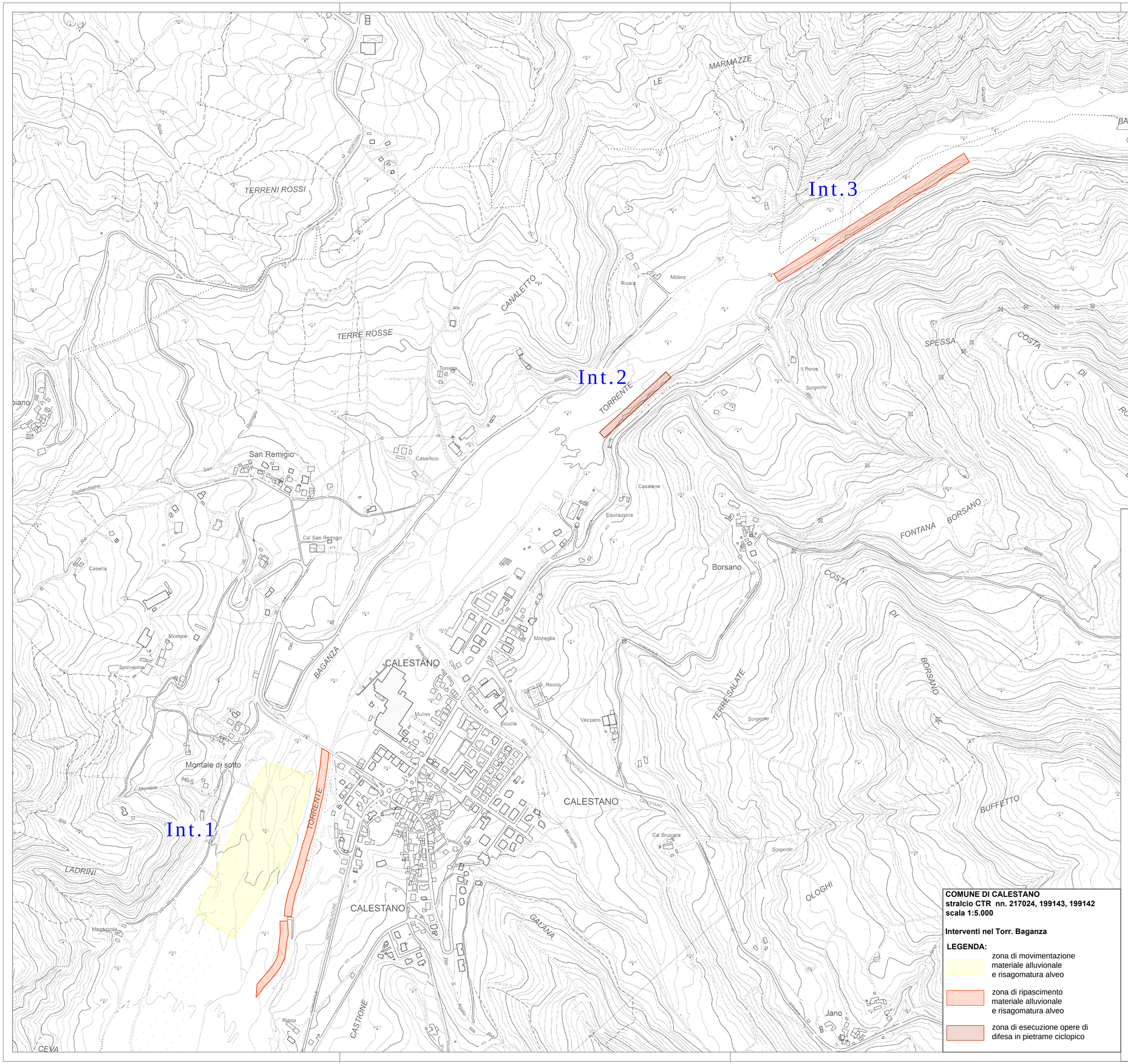

COMUNE DI CALESTANO
stralcio CTR nn. 217024, 199143, 199142
scala 1:5.000

Interventi nel Torr. Baganza

LEGENDA:

- zona di movimentazione materiale alluvionale e risagomatura alveo
- zona di ripascimento materiale alluvionale e risagomatura alveo
- zona di esecuzione opere di difesa in pietrame ciclopico

Regione Emilia-Romagna

AGENZIA REGIONALE
PER LA SICUREZZA TERRITORIALE E LA PROTEZIONE CIVILE
Servizio Coordinamento Interventi Urgenti e Messa in Sicurezza
Area Affluenti Po - ambito di Parma

Legge di finanziamento: Decreto Presidente G. R. n° 40 del 18/03/2020 - Piano degli interventi urgenti relativi agli eventi metereologici giugno, luglio, agosto 2017 - OCDPC 511/2018; 8-12 dicembre 2017 - OCDPC 503/2018; 2 febbraio-19 marzo 2018 - OCDPC 533/2018; 27 ottobre-5 novembre 2018 - OCDPC 558/2018 annualità 2020

Codice intervento: 15787 - ***Comune di:*** Calestano (PR)

Titolo: Interventi urgenti di sistemazione dell'alveo del torrente Baganza a difesa di infrastrutture pubbliche

Coordinate WGS84: Long: 10,118644 ; Lat: 40,602219

CUP: F33H19002290001

Importo del finanziamento: € 500.000,00

All. 03	INQUADRAMENTO TERRITORIALE scala 1:5.000	**Progetto:** ☐ fattibilità ☐ definitivo ■ esecutivo

Parma

Gruppo di progettazione

Geom. A. Ambanelli

Dott. Geol. C. Pisi

Dott.ssa M. F. Anzolla

Geom. M. Mendi

Visto di validazione (art. 26 D.Lgs 50/2016)
Responsabile del Procedimento
Ing. Gabriele Alifraco

e-mail: stpc.interventiurgenti@regione.emilia-romagna.it
pec: stpc.interventiurgenti@postacert.regione.emilia-romagna.it
SEDE OPERATIVA
Strada Garibaldi, 75 - 43121 Parma (PR) - tel 0521.788711