RegioneEmiliaRomagna

Agenzia Regionale per la Sicurezza Territoriale e la Protezione Civile

SERVIZIO COORDINAMENTO PROGRAMMI SPECIALI E PRESIDI DI COMPETENZA

DECRETO DEL PRESIDENTE DELLA GIUNTA REGIONALE N. 40 DEL 13/03/2020 APPROVAZIONE DEL PIANO DEGLI INTERVENTI URGENTI – ANNUALITA' 2020 DI CUI ALL'ART. 2 COMMA 1 DPCM DEL 27 FEBBRAIO 2019 "ASSEGNAZIONE DELLE RISORSE FINANZIARIE DI CUI ALL'ART. 1 COMMA 1028 DELLA LEGGE 30 DICEMBRE 2018 N. 145 ."

TITOLO INTERVENTO:
"RIPRISTINO DELL'OFFICIOSITÀ IDRAULICA E DEL VERSANTE IN DESTRA IDRAULICA A MONTE E A VALLE DI PONTE SAVONIERO"
COMUNE DI PALAGANO (MO)
COD. INT. 15802

CUP: **CIG:**

Importo del finanziamento: € 335.000,00

7.1) Sezioni stato di progetto

GRUPPO DI PROGETTAZIONE:

Geom. Ferretti William
(Progettista responsabile)

ing. Monia Rivoli
(Collaboratore)

Data, 12/06/2020

Visto di validazione

(art. 26 co. 8 D.Lgs 50/2016)

Il Responsabile Unico del Procedimento
(Dott.ssa Rita Nicolini)

Sezione 0T SP

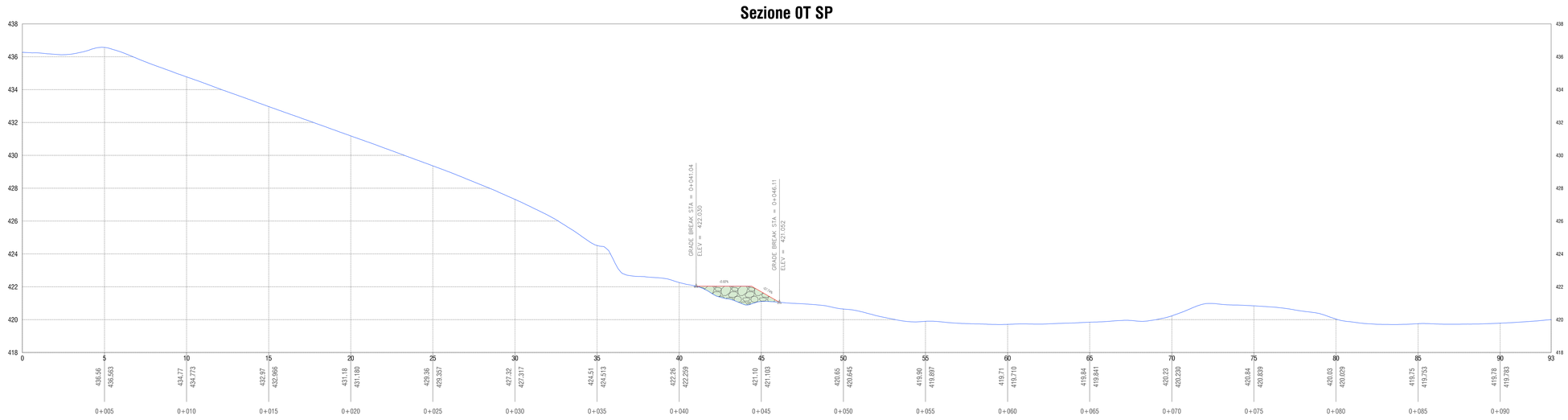

Sezione 1T SP

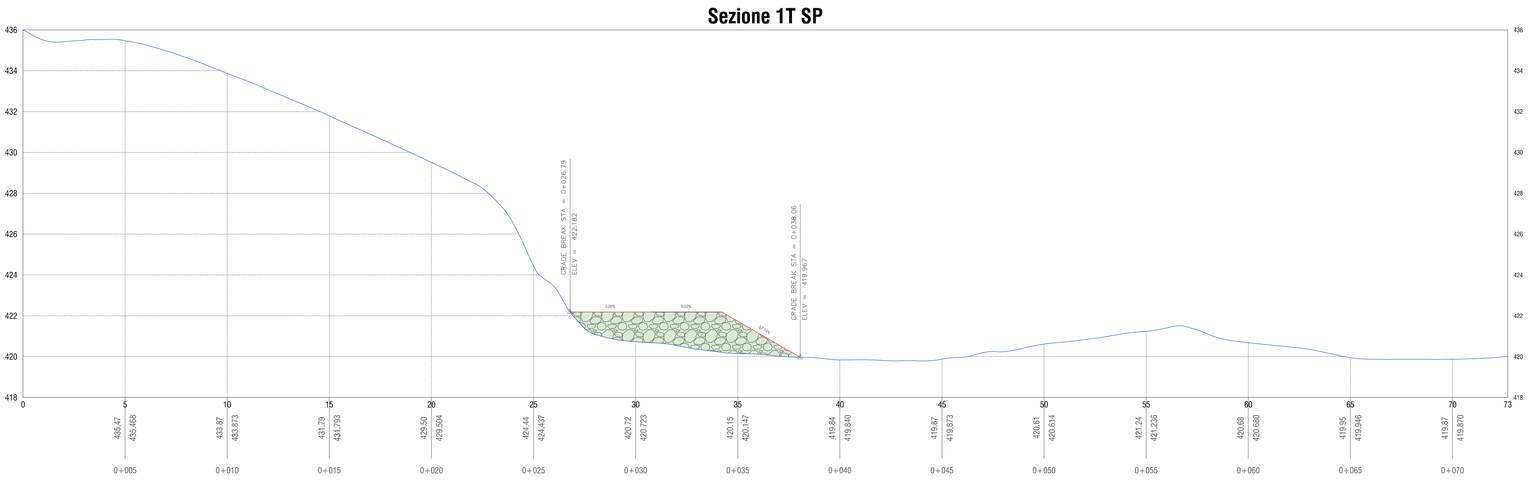

Sezione 2T SP

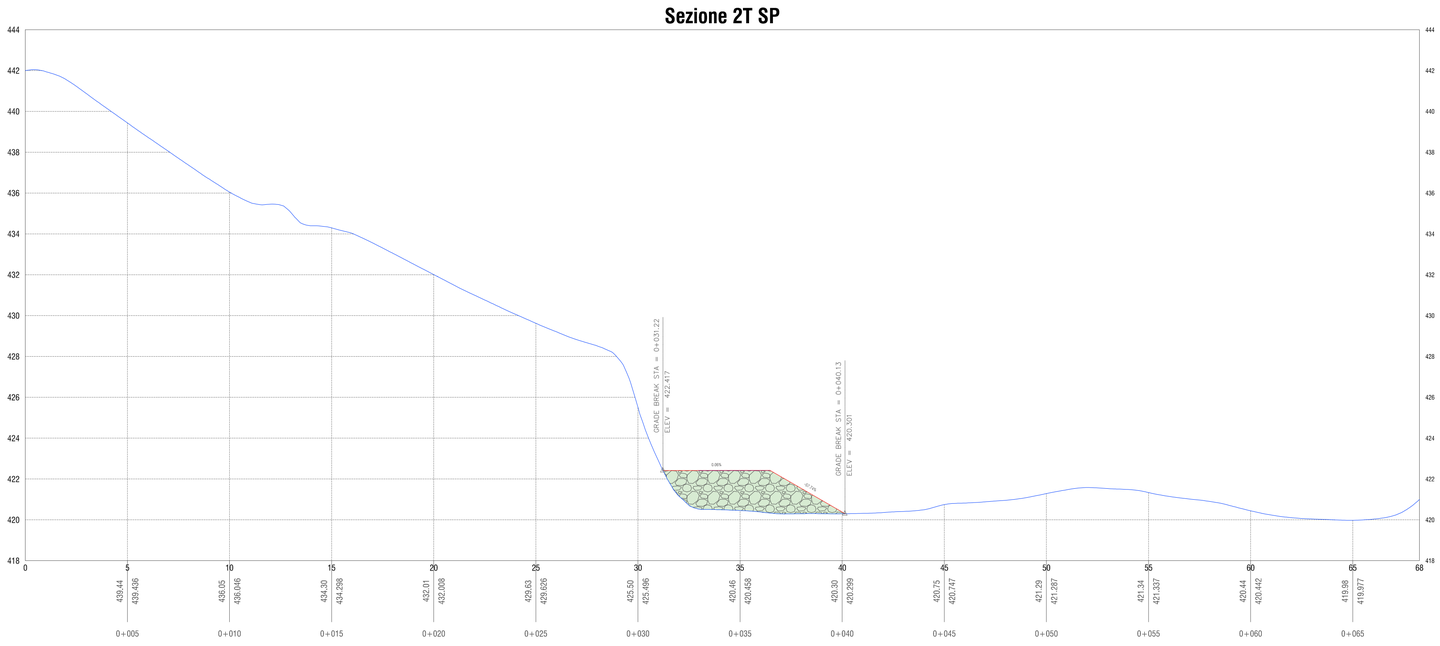

Sezione 3T SP

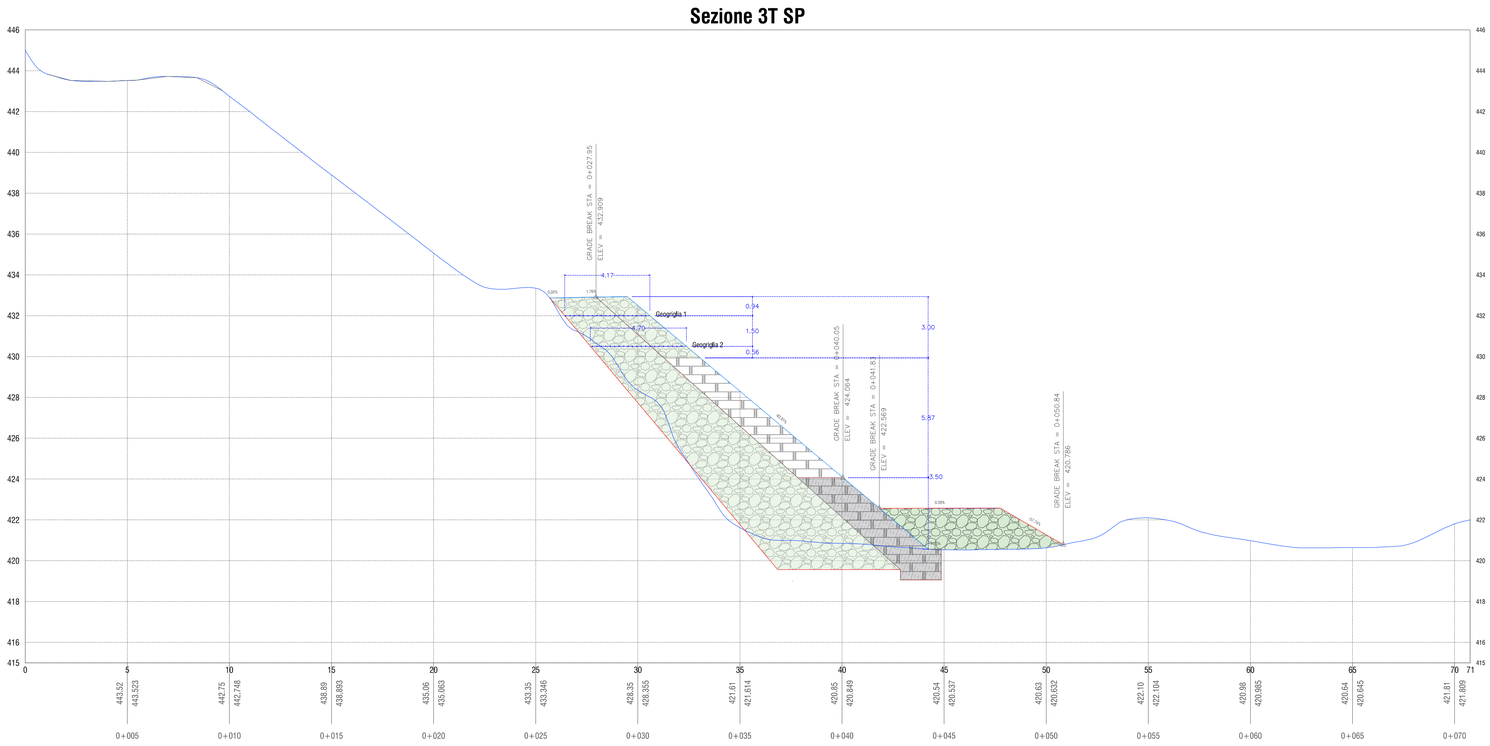

Sezione 4T SP

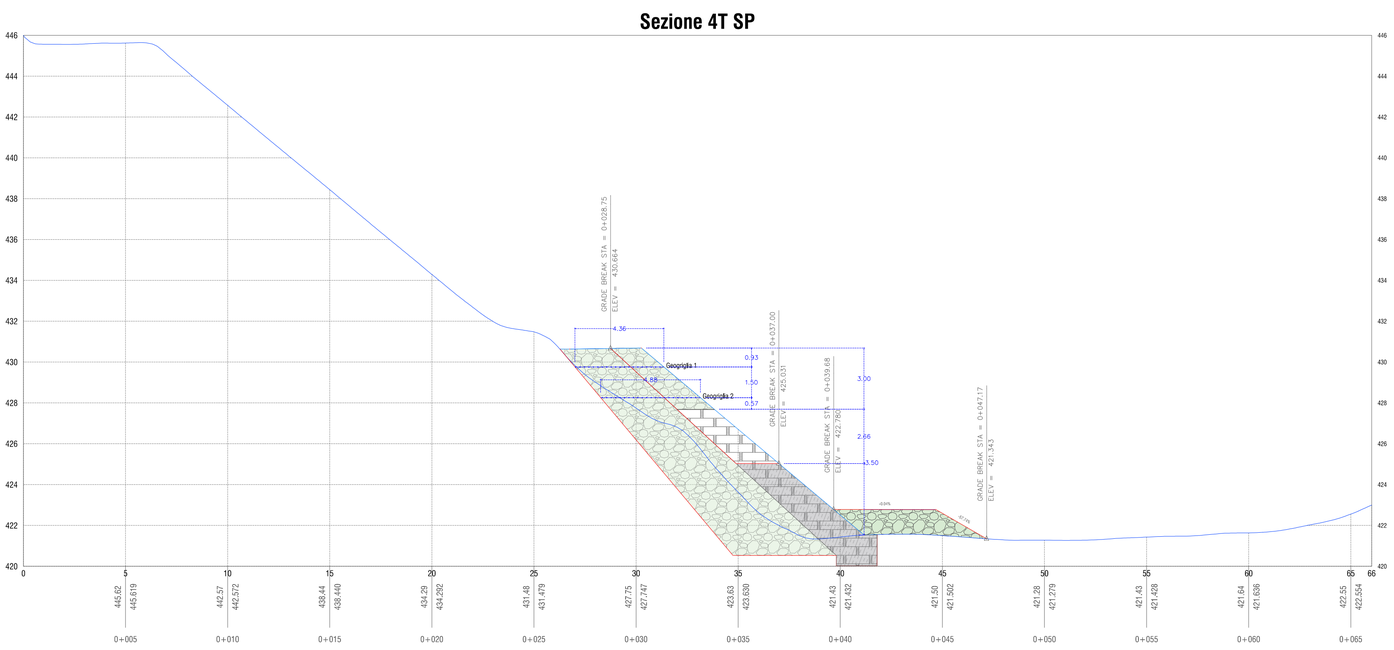

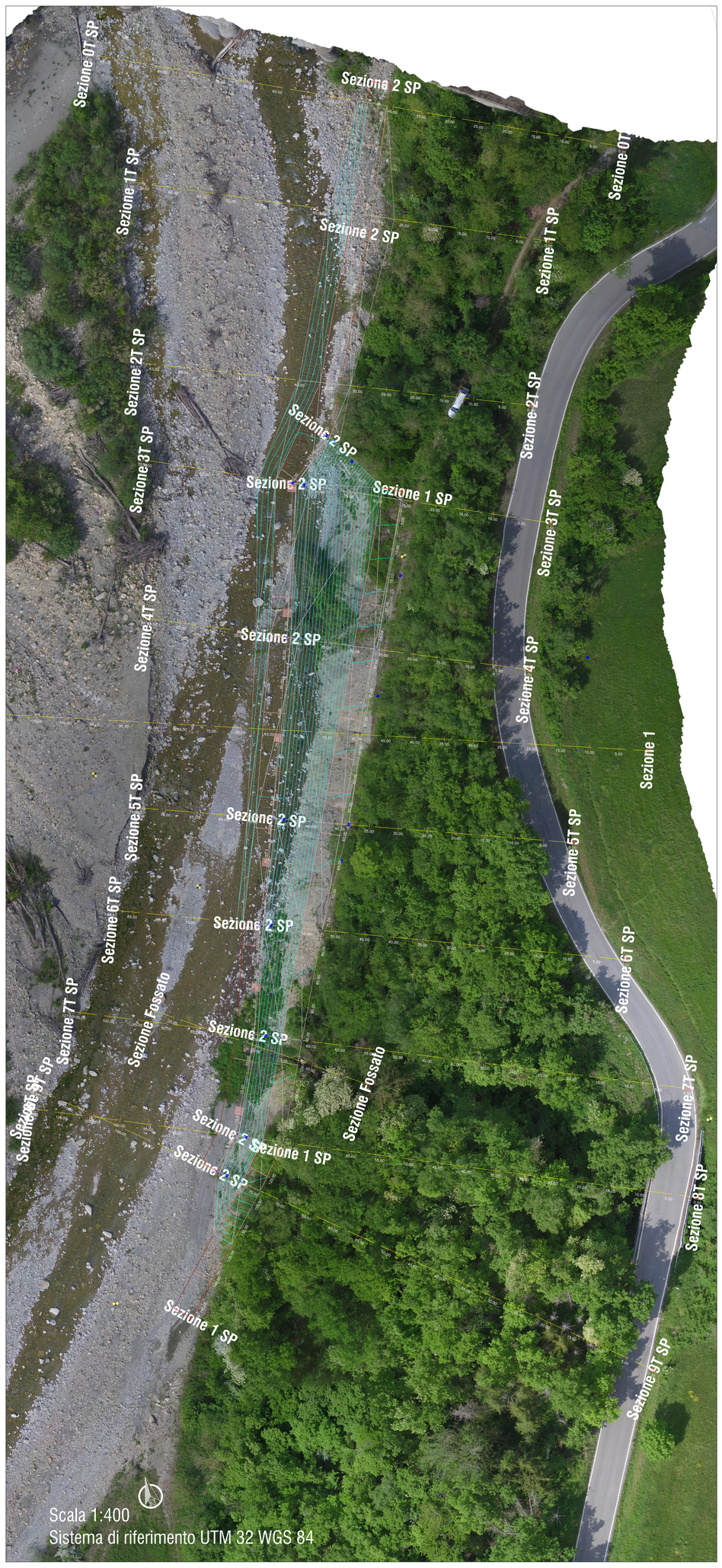

COMUNE DI PALAGANO

PROVINCIA DI MODENA

RIPRISTINO DELL'OFFICIOSITÀ IDRAULICA E DEL VERSANTE IN DESTRA IDRAULICA A MONTE E A VALLE DI PONTE SAVONIERO

Caratterizzazione geologica, geotecnica e sismica

SCALA 1:150

SEZIONI STATO DI PROGETTO

GEO GROUP
GEOLOGIA E AMBIENTE

TAV. 7.1