AGENZIA REGIONALE
PER LA SICUREZZA TERRITORIALE E LA PROTEZIONE CIVILE
Servizio Sicurezza Territoriale e Protezione Civile - Parma

Legge di finanziamento: OCDPC 558/2018 - CS n. 6110 - Decreto del Presidente di Giunta Regionale n. 18 del 24.02.2021 - APPROVAZIONE DEL PIANO DEGLI INTERVENTI URGENTI - ANNUALITÀ 2021, DI CUI ALL'ARTICOLO 2, COMMA 1 DPCM DEL 27 FEBBRAIO 2019 "ASSEGNAZIONE DELLE RISORSE FINANZIARIE DI CUI ALL'ARTICOLO 1, COMMA 1028 DELLA LEGGE 30 DICEMBRE 2018 N. 145".

Codice intervento: 16913 - ***Comune:*** Fornovo di Taro (PR)

Titolo: Intervento di realizzazione di opere di difesa spondale a protezione di abitazioni nel torrente Taro in località Osteriazza

CUP: F85H19000140001

Coordinate WGS84: CANTIERE OSTERIAZZA: Lat. 44.67461° - Long. 10.07738°
CANTIERE SPORZANA: Lat. 44.67358° - Long. 10.09838°

Importo del finanziamento: 250.000,00 Euro

All. 04.2	**CANTIERE C** **LOC. LA SALITA - TORR. SPORZANA** **PARTICOLARI ESECUTIVI**	**Progetto:** ☐ fattibilità ☐ definitivo ■ esecutivo

Gruppo di progettazione:

Ing. Monica Mari
(Responsabile del progetto)

Dott. Luigi Lopardo

Geom. Antonio Ambanelli

Visto di validazione (art. 26 D.Lgs 50/2016)
Responsabile del Procedimento
Dott. Ing. Gabriele Bertozzi

Strada Garibaldi 75 tel. 0521.788711-714-710
43121 PARMA

Email: stpc.parma@regione.emilia-romagna.it
PEC: stpc.parma@postacert.regione.emilia-romagna.it

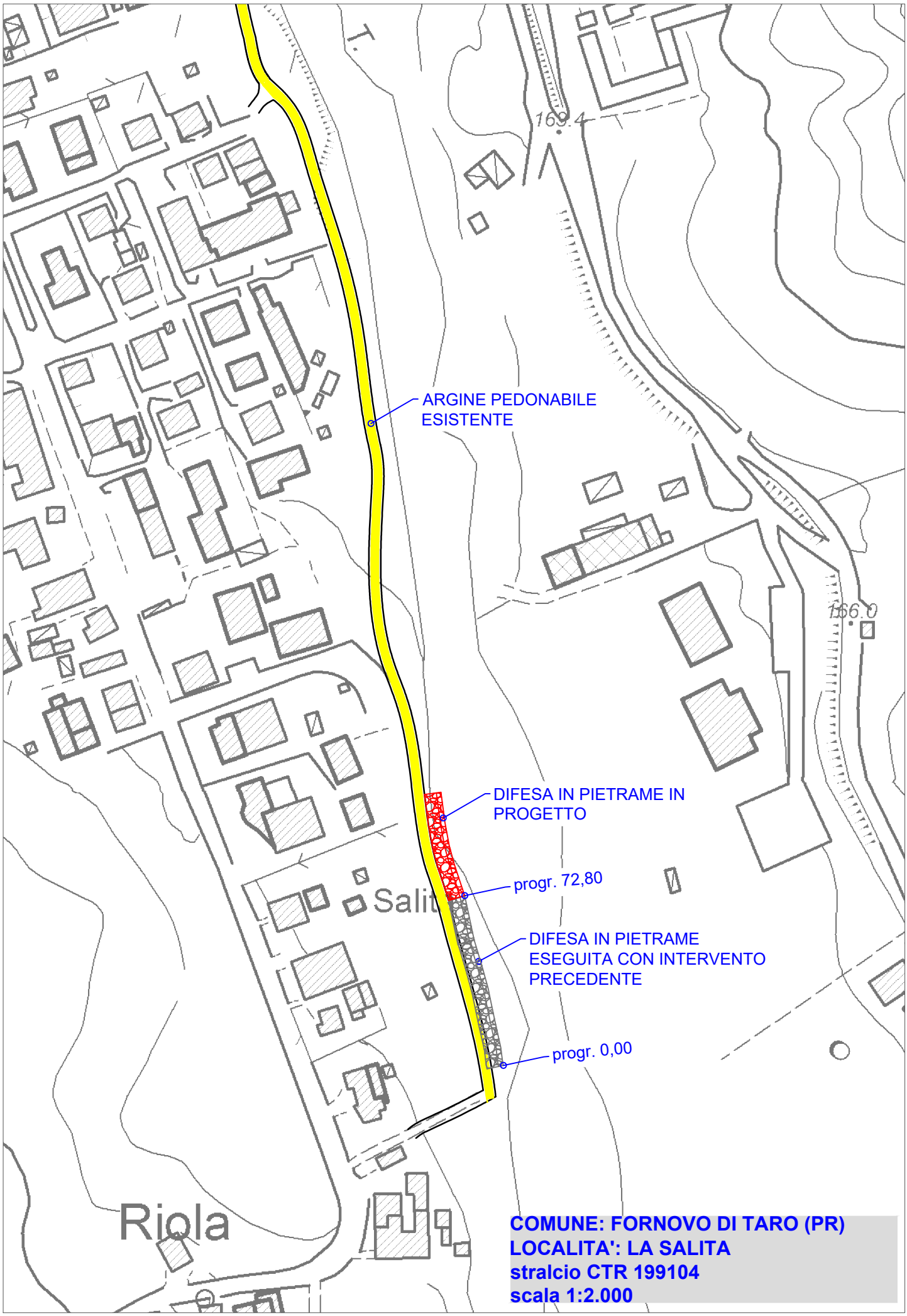
ARGINE PEDONABILE
ESISTENTE
DIFESA IN PIETRAME IN
PROGETTO
progr. 72,80
DIFESA IN PIETRAME
ESEGUITA CON INTERVENTO
PRECEDENTE
progr. 0,00
Salita
Riola
169.4
166.0
COMUNE: FORNOVO DI TARO (PR)
LOCALITA': LA SALITA
stralcio CTR 199104
scala 1:2.000

sezione alla progr. 72,80
eseguita con intervento precedente

valida per 50 m

vista da valle - scala 1:100

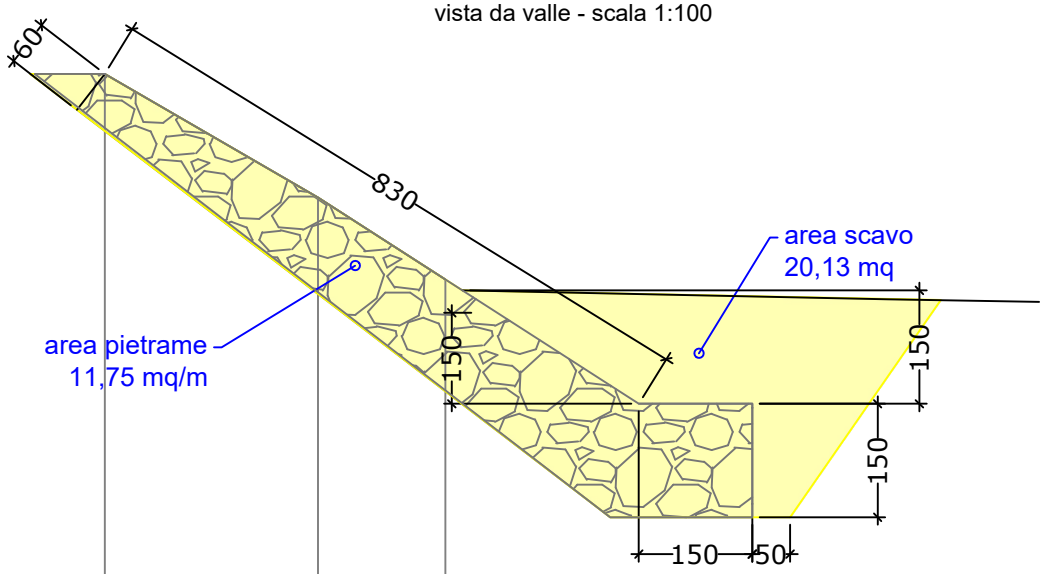

152.00

	sez		sez		sez
Quota	159.37		157.74		156.66
Progressiva	0.00		2.82		4.51
Parziale		2.82		1.68	
Codici	26		27		28