

PIANTA OPERA DI SCARICO km 0+369.34

SCALA 1:100

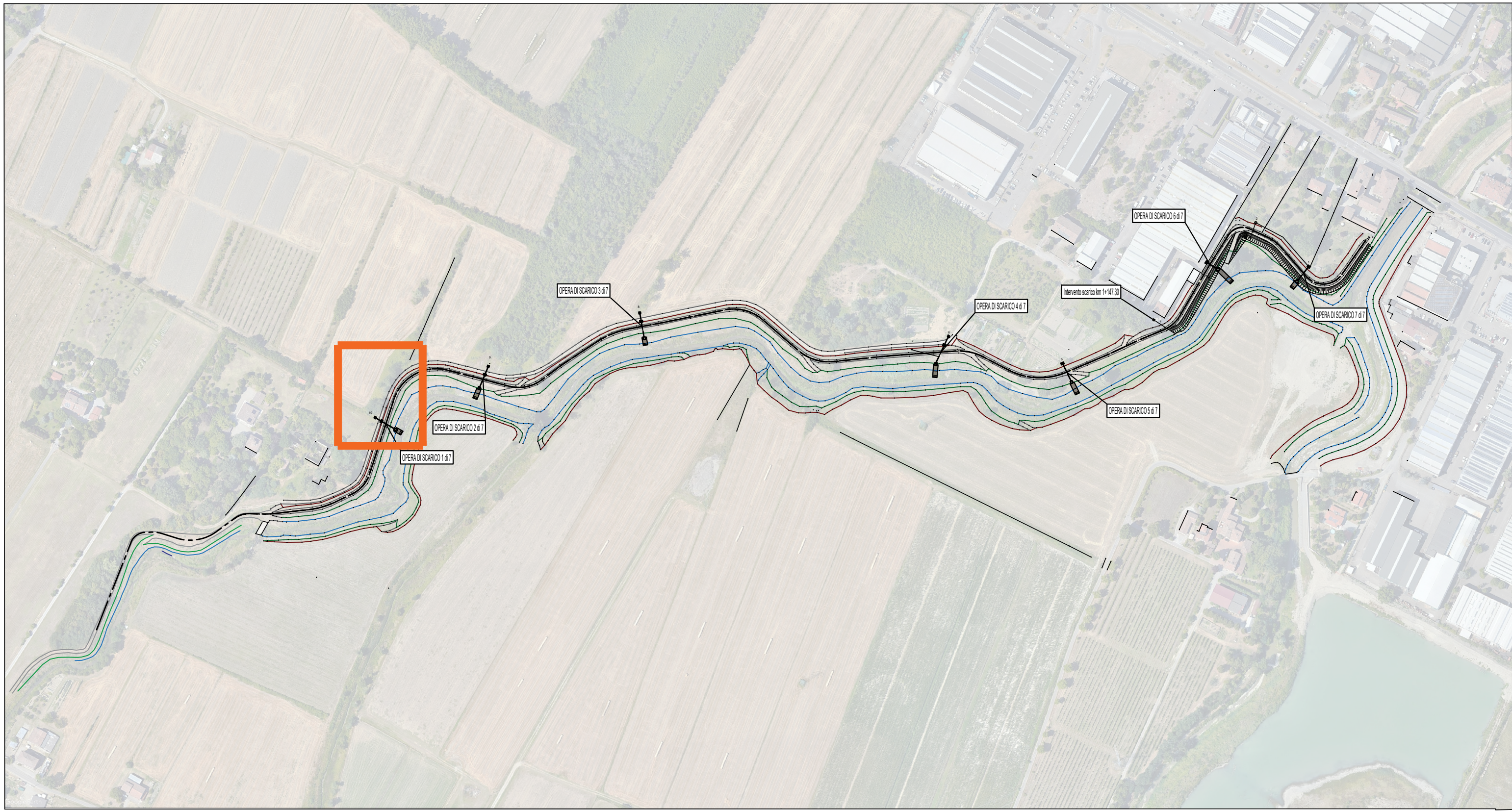

PIANTA CHIAVE



SEZIONE TRASVERSALE OPERA DI SCARICO km 0+369.34

SCALA 1:100

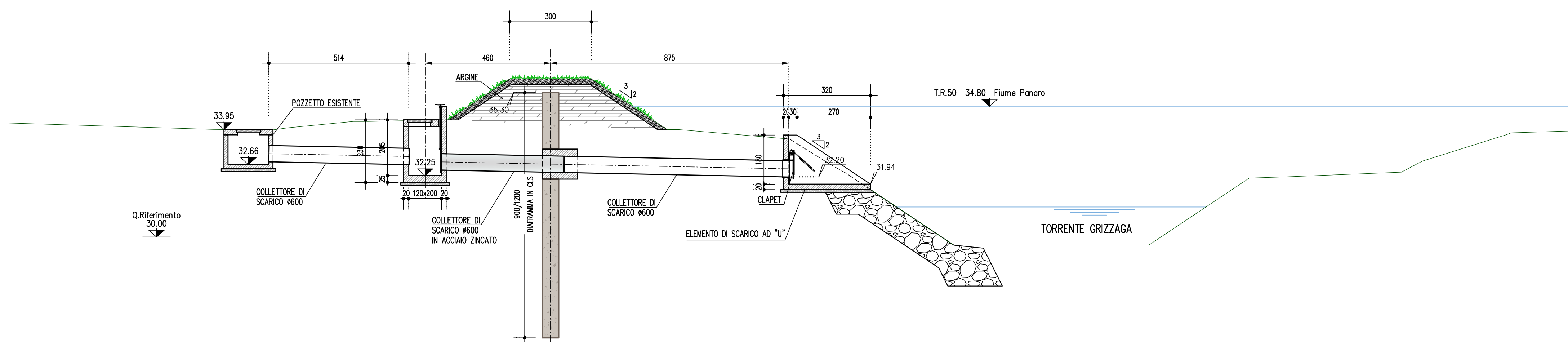

SETTORE SICUREZZA TERRITORIALE E PROTEZIONE CIVILE EMILIA
UT Sicurezza Territoriale e Protezione Civile Modena (USTPC-MO)

D.L. 25 maggio 2021 n. 73 - DGR n. 2276 del 22/12/2023
DGR n. 155 del 29/01/2024 - DGR n. 767 del 06/05/2024

TITOLO INTERVENTO:

"INTERVENTI DI ADEGUAMENTO SPONDALE E RIPRISTINO SEZIONI SPONDALE
DEI TORRENTI TIEPIDO E GRIZZAGA SOGGETTI A SERVIZIO DI PIENA"

Comune di MODENA

Codice 201A003

CUP: E98H23000620001

Importo del finanziamento: € 3.500.000,00

PROGETTO ESECUTIVO

INTERVENTI

Opera di scarico 1 di 7 - km 0+369.34 - Carpenteria

A. PROGETTISTA e COORDINATORE della SICUREZZA

Ing. LUCA PIACENTINI
PIACENTINI INGEGNERI

A. GEOTECNICO

Dott. Geol. PIER LUIGI COCETTI

| RIFERIMENTO ELABORATO | | | | DATA | | REVISIONE | |
|-----------------------|-------|------|---------------------|---------------|-------|-----------|---------------|
| Progetto | Fase | File | Contenuto elaborato | NOVEMBRE 2024 | SCALA | 01 | GRZ |
| GRZ - PES - INT 401 | Varie | | | | | 01 | NOVEMBRE 2024 |
| | | | | | | 02 | FEBBRAIO 2025 |
| | | | | | | 03 | MARZO 2025 |

VISTO DI VALIDAZIONE
(art. 42 co. 4 D.Lgs. 30/2023)
IL RESPONSABILE E L'INCARICO DEL PROGETTO
Ing. FRANCESCA LUGLI