RegioneEmilia-Romagna
AGENZIA REGIONALE PER LA SICUREZZA TERRITORIALE E LA PROTEZIONE CIVILE
Servizio Area Reno e Po di Volano - Sede di Ferrara

DELIBERAZIONE GIUNTA REGIONALE n. 556 del 08/04/2019

Cod. 4S2B702 - "Manutenzione delle opere di difesa del litorale ferrarese"

CUP: E51G19000110002 Importo: € 810.000,00

PROGETTO ESECUTIVO

ELABORATI:

PLANIMETRIA GENERALE
Lido di Spina

I COLLABORATORI	I PROGETTISTI	IL RESPONSABILE UNICO DEL PROCEDIMENTO		
	Dott. Maurizio Farina	Dott. Claudio Miccoli	TAV. N.	2.3
	Ing. Stefano Bellesi		ALL. N.	03
	Dott. Alessandro Lanaro		SCALA:	1:5.000
			DATA:	
			COMUNE:	Comacchio (FE)

REVISIONE	DATA	DESCRIZIONE	REDATTO	APPROVATO	AUTORIZZATO

ZONE DI INTERVENTO
- Sito di prelievo
- Area di destinazione a ripascimento e/o argine invernale
- Ricostruzione duna relitta
- Area con opere di difesa da ripristinare/ricostruire

SICELL
- Cella litoranea *(Num)*

RETE NATURA 2000
- SIC-ZPS
- Habitat *(Cod)*
- Laghetti costieri

OPERE DI DIFESA PRESENTI NEL LITORALE DI COMACCHIO (FE)
- Duna naturale
- Argine in sabbia
- Argine in sabbia e terra rinforzata
- Palificata armata con struttura in geotessuto e sacchi
- Palificata armata
- Pennello *(Num)*
- Massi calcarei a protezione stabilimento balneare
- Scogliera radente
- Struttura in geotessuto e sacchi

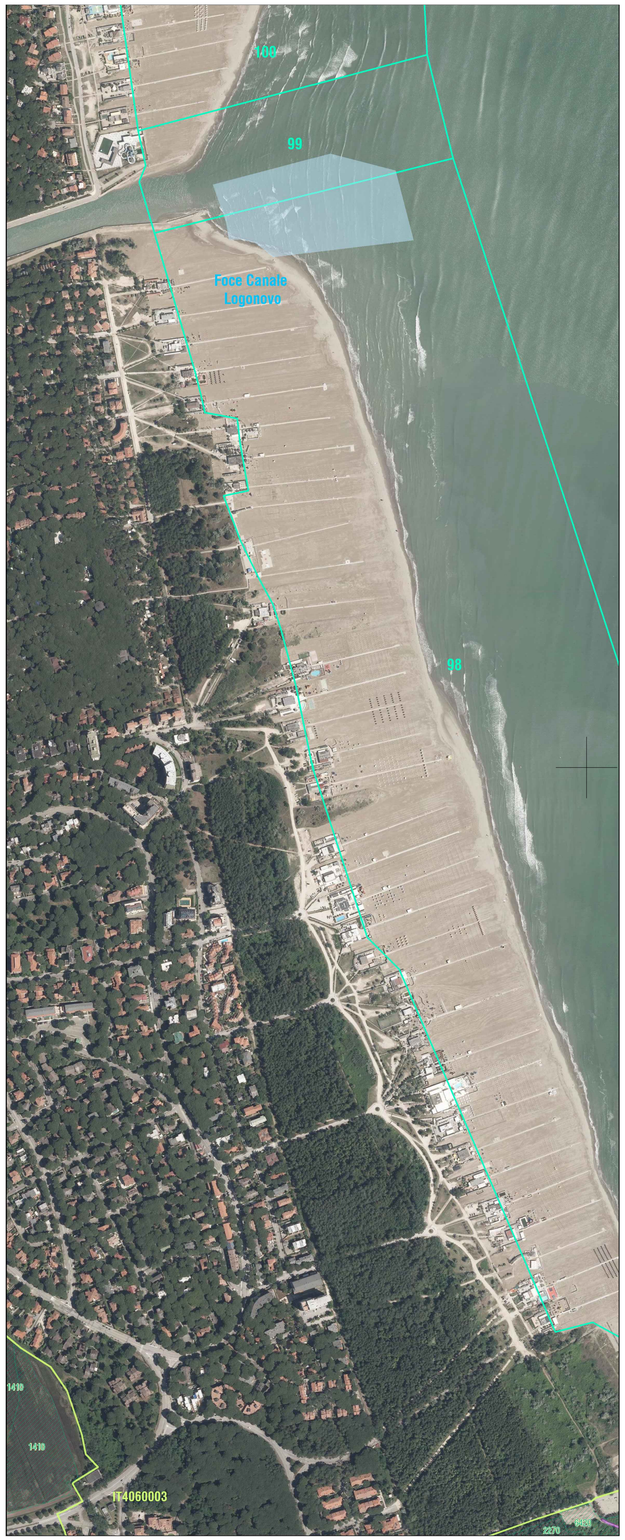

QUADRANTE N. 3.1
Celle 99–Foce Canale Logonovo, 98–Lido di Spina Nord.
Rappresentazione su Ortofoto AGEA 2017 in scala 1:10.000.

QUADRANTE N. 3.2
Celle 97–Lido di Spina Sud, 96–Bagno Jamaica/Foce Gobbino.
Rappresentazione su Ortofoto AGEA 2017 in scala 1:10.000.