RegioneEmilia-Romagna

AGENZIA REGIONALE PER LA SICUREZZA TERRITORIALE E LA PROTEZIONE CIVILE
Servizio Area Reno e Po di Volano - Sede di Ferrara

DELIBERAZIONE **GIUNTA REGIONALE N. 556 del 08/04/2019**

4S2B702 - "Manutenzione delle opere di difesa del litorale ferrarese"

CUP: E51G9000110002 Importo: € 810.000,00

PROGETTO ESECUTIVO

ELABORATI: Piano di Sicurezza e Coordinamento
D.Lgs. 81/2008

PLANIMETRIA SEGNALETICA DI CANTIERE
Lido di Volano

COORDINATORE SICUREZZA FASE DI PROGETTAZIONE	I PROGETTISTI	IL RESPONSABILE UNICO DEL PROCEDIMENTO	
Geom. Giorgio Bettini	Dott. Maurizio Farina	Dott. Claudio Miccoli	TAV. N. 2
	Dott. Alessandro Lanaro		ALL. N. 05
			SCALA: 1:5.000
	Ing. Stefano Bellesi		DATA:
			COMUNE: Comacchio (FE)

REVISIONE	DATA	DESCRIZIONE	REDATTO	APPROVATO	AUTORIZZATO

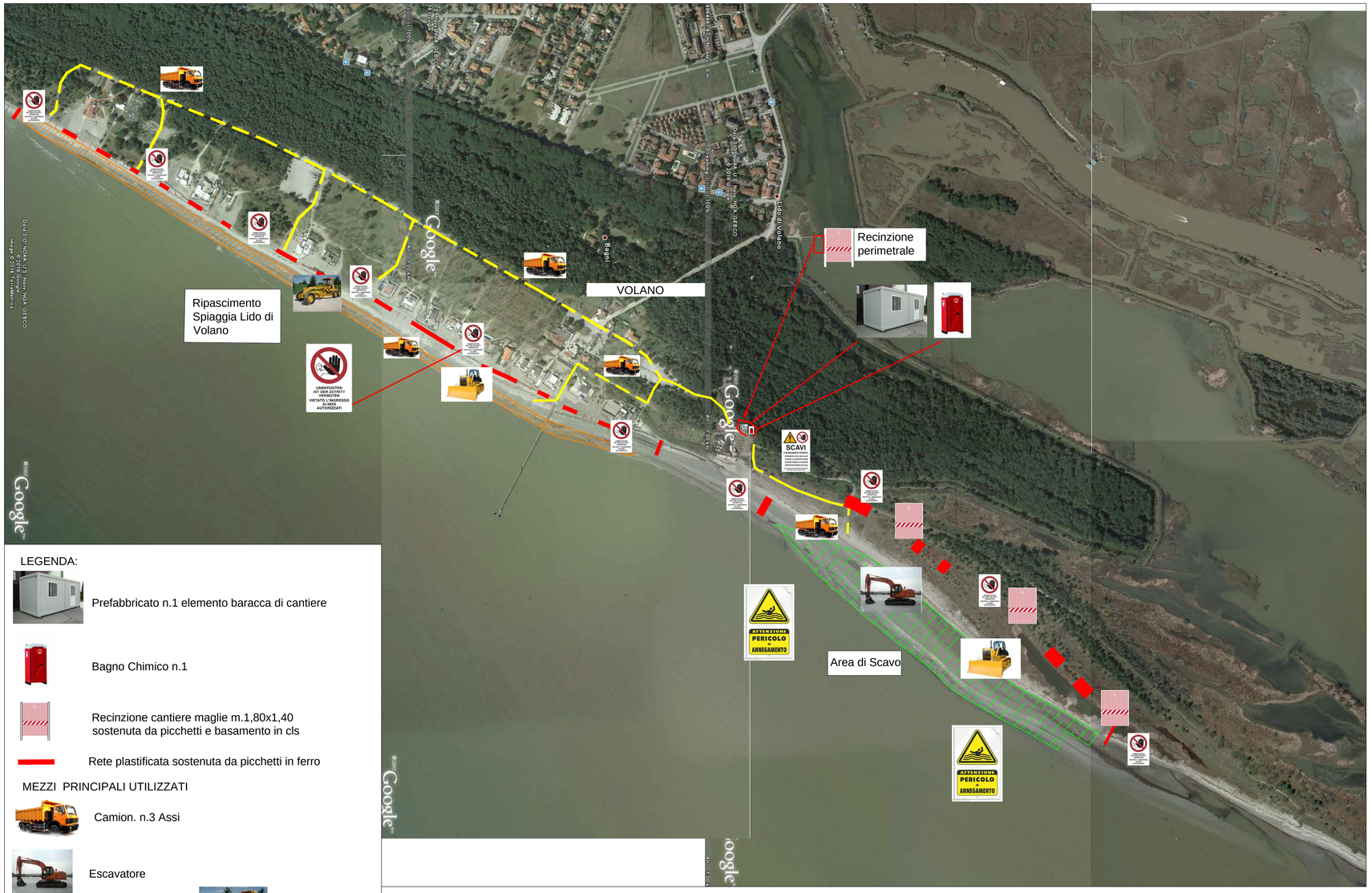

LEGENDA:

Prefabbricato n.1 elemento baracca di cantiere

Bagno Chimico n.1

Recinzione cantiere maglie m.1,80x1,40 sostenuta da picchetti e basamento in cls

Rete plastificata sostenuta da picchetti in ferro

MEZZI PRINCIPALI UTILIZZATI

Camion. n.3 Assi

Escavatore

Ruspa

Greder

PLANIMETRIA scala 1:5.000