RegioneEmiliaRomagna

Agenzia Regionale per la Sicurezza Territoriale e la Protezione Civile

**SERVIZIO COORDINAMENTO PROGRAMMI SPECIALI E PRESIDI DI COMPETENZA**

**DECRETO DEL PRESIDENTE DELLA GIUNTA REGIONALE N. 130 DEL 22/08/2019 "ECCEZIONALI EVENTI METEOROLOGICI VERIFICATISI NEI TERRITORI COLPITI DELLA REGIONE EMILIA-ROMAGNA NEL MESE DI MAGGIO 2019 (OCDPC 600 DEL 26 LUGLIO 2019). APPROVAZIONE DEL PIANO DEI PRIMI INTERVENTI URGENTI DI PROTEZIONE CIVILE - PRIMO STRALCIO."**

# TITOLO INTERVENTO: "RIPRISTINO DELL'OFFICIOSITA' IDRAULICA DEL RIO TORTO IN LOC. MONTE ARNEDIO OCCLUSO DA MOVIMENTO FRANOSO" COMUNE DI SERRAMAZZONI (MO) COD. INT. 15268

**CUP: F13H19000820001 - CIG:**

**Importo del finanziamento: € 300.511,88**

## 5) ELABORATI GRAFICI

**GRUPPO DI PROGETTAZIONE:**

Dott. Geol. Marco Aleotti
(Progettista responsabile)

Tecn. Ind. Mecc. Umberto Vittorio Borrello
(Collaboratore alla progettazione)

**Data, 11/11/2019**

**Visto di validazione**

(art. 26 co. 8 D.Lgs 50/2016)

Il Responsabile Unico del Procedimento
(Dott.ssa Rita Nicolini)

REGIONE EMILIA-ROMAGNA ( r_emiro )
Protezione Civile ( AOO_PC )
allegato al PC/2019/0061224 del 02/12/2019 11:21:39

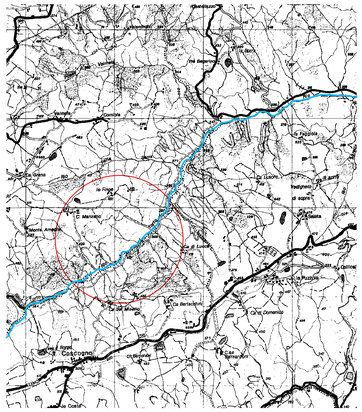

CTR n.219_SEU2 - 236_NEU2 - Scala 1:25.000

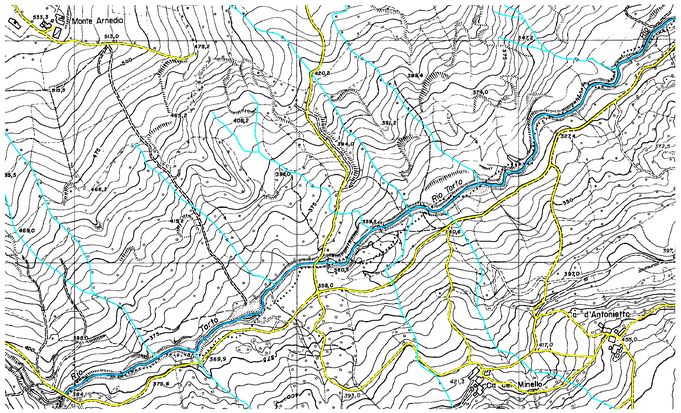


CTR n. 219153U2 - 219154U2 - 236033U2 - 236034U2 - Scala 1:5.000

**Legenda:**

- Zona di intervento
- viabilità principale
- Rio Torto
- Affluenti del Rio Torto

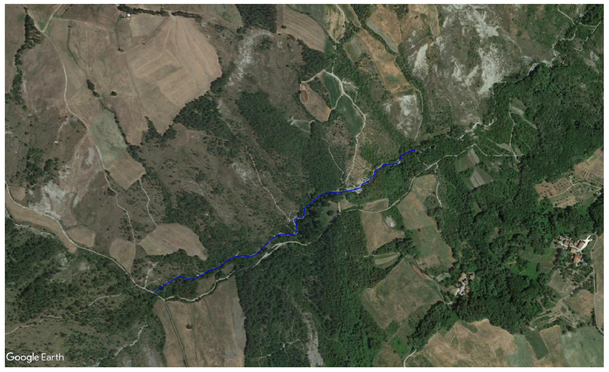


Carta Satellitare

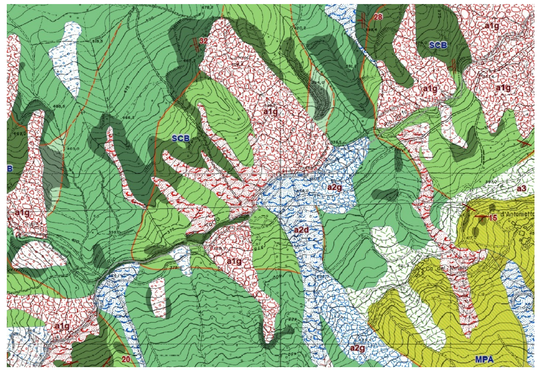


Carta Geologica

Carta Territoriale delle frane

## SEZIONE TIPO MURO RIVESTITO IN BOZZE

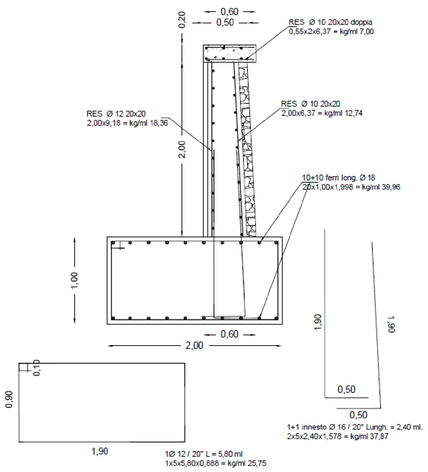


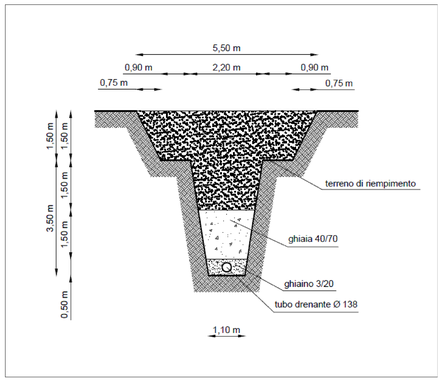


RegioneEmiliaRomagna

Agenzia Regionale per la Sicurezza Territoriale e la Protezione Civile
SERVIZIO COORDINAMENTO PROGRAMMI SPECIALI E PRESIDI DI COMPETENZA

**DECRETO DEL PRESIDENTE DELLA GIUNTA REGIONALE N. 130 DEL 22/08/2019 "ECCEZIONALI EVENTI METEOROLOGICI VERIFICATISI NEI TERRITORI COLPITI DELLA REGIONE EMILIA-ROMAGNA NEL MESE DI MAGGIO 2019 (OCDPC 600 DEL 26 LUGLIO 2019). APPROVAZIONE DEL PIANO DEI PRIMI INTERVENTI URGENTI DI PROTEZIONE CIVILE - PRIMO STRALCIO."**

**CODICE INTERVENTO 15268**

**TITOLO INTERVENTO: "RIPRISTINO DELL'OFFICIOSITA' IDRAULICA DEL RIO TORTO IN LOC. MONTE ARNEDIO OCCLUSO DA MOVIMENTO FRANOSO" COMUNE DI SERRAMAZZONI (MO)**

**CUP: F13H19000820001 - CIG:**

**IMPORTO DEL FINANZIAMENTO: € 300.511,88**

**PROGETTO ESECUTIVO**

**5)a ELABORATO GRAFICO**
**COROGRAFIA, CARTE TEMATICHE e PARTICOLARI**


**GRUPPO DI PROGETTAZIONE:**
Dott. Geol. Marco Aleotti
(Progettista responsabile)

Tecn. Ind. Mecc. Umberto Vittorio Borrello
(Collaboratore alla progettazione)


Data, 11/11/2019

**Visto di validazione**
(art. 26 co. 8 D.Lgs 50/2016)
Il Responsabile Unico del Procedimento
(Dott. ssa Rita Nicolini)


REGIONE EMILIA-ROMAGNA (_prmio)
Protocollo n. PG/2019/600522
allegato al PG/2019/600522 del 02/12/2019 11:21:39