



GABINETTO DEL PRESIDENTE  
DELLA GIUNTA

IL CAPO DI GABINETTO

Assemblea Legislativa  
della Regione Emilia-Romagna

TIPO ANNO NUMERO  
REG. CFR.FILESEGNATURA.XML  
DEL CFR.FILESEGNATURA.XML  
E 2016 000000.2  
del 03.05.2016

[alafflegcom@postacert.regione.emilia-romagna.it](mailto:alafflegcom@postacert.regione.emilia-romagna.it)

**INVIATO TRAMITE PEC**

**OGGETTO:** Iscrizione argomenti all'O.d.G. dell'Assemblea Legislativa.

Si richiede l'iscrizione all'Ordine del Giorno dell'Assemblea Legislativa del seguente argomento:

**PROGETTO DI LEGGE**

Delibera di Giunta regionale n. 620 del 28 aprile 2016.

**RENDICONTO GENERALE DELLA REGIONE EMILIA-ROMAGNA PER L'ESERCIZIO 2015.**

La succitata deliberazione è disponibile sul portale della Intranet regionale Internos attraverso i successivi link Atti e leggi ed Atti amministrativi

Distinti saluti.

Dott Andrea Orlando

*Firmato digitalmente*

**GIUNTA DELLA REGIONE EMILIA ROMAGNA**

**Questo giorno** giovedì 28 **del mese di** aprile  
**dell' anno** 2016 **si è riunita nella residenza di** via Aldo Moro, 52 BOLOGNA  
**la Giunta regionale con l'intervento dei Signori:**

1) Bonaccini Stefano	Presidente
2) Gualmini Elisabetta	Vicepresidente
3) Bianchi Patrizio	Assessore
4) Caselli Simona	Assessore
5) Costi Palma	Assessore
6) Donini Raffaele	Assessore
7) Gazzolo Paola	Assessore
8) Mezzetti Massimo	Assessore
9) Petitti Emma	Assessore
10) Venturi Sergio	Assessore

**Funge da Segretario l'Assessore** Costi Palma

**Oggetto:** RENDICONTO GENERALE DELLA REGIONE EMILIA-ROMAGNA PER L'ESERCIZIO 2015

**Cod.documento** GPG/2016/668

**Num. Reg. Proposta: GPG/2016/668**

**LA GIUNTA DELLA REGIONE EMILIA-ROMAGNA**

Visti:

- l'art. 68 dello Statuto della Regione;
- la Legge regionale 15 novembre 2001, n. 40 "Ordinamento contabile della Regione Emilia-Romagna per quanto applicabile;
- il Decreto legislativo 23 giugno 2011, n.118 (Disposizioni in materia di armonizzazione dei sistemi contabili e degli schemi di bilancio delle Regioni, degli enti locali e dei loro organismi, a norma degli articoli 1 e 2 della legge 5 maggio 2009, n. 42) e successive modificazioni e integrazioni;
- la propria deliberazione n. 441 del 29 marzo 2016 avente ad oggetto "Riaccertamento dei residui attivi e passivi al 31 dicembre 2015 ai sensi dell'articolo 3, comma 4, del Decreto legislativo 23 giugno 2011, n. 118 e successive modificazioni e integrazioni";
- la determinazione del 13 aprile 2016, n. 5842 del Responsabile del Servizio Bilancio e Finanze avente ad oggetto "Approvazione del Conto del Tesoriere per l'esercizio 2015, ai sensi dell'art. 63, comma 2, L.r. 15 novembre 2001, n. 40";
- il Rendiconto generale della Regione costituito dal Conto del Bilancio e dal Conto generale del Patrimonio relativo all'esercizio finanziario 2015, presentato dall'Assessore al Bilancio, Riordino istituzionale, Risorse umane e pari opportunità;
- la relazione illustrativa al Rendiconto medesimo, che si riporta in allegato alla presente deliberazione, per costituirne parte integrante e sostanziale;

- il Progetto di legge di approvazione del Rendiconto generale della Regione;
- l'art. 3 della Legge regionale 21 dicembre 2012, n. 18 (Istituzione, ai sensi dell'art. 14, co. 1, lett. e) del decreto legge 13 agosto 2011, n. 138 (Ulteriori misure urgenti per la stabilizzazione finanziaria e per lo sviluppo) - convertito, con modificazioni, dalla Legge 14 settembre 2011, n. 148 - del Collegio regionale dei revisori dei conti, quale organo di vigilanza sulla regolarità contabile, finanziaria ed economica della gestione dell'ente) che prevede il parere del Collegio regionale dei revisori dei conti sulle proposte di legge di rendiconto;

Richiamate le proprie deliberazioni:

- n. 2416 del 29 dicembre 2008 avente ad oggetto "Indirizzi in ordine alle relazioni organizzative e funzionali tra le strutture e sull'esercizio delle funzioni dirigenziali. Adempimenti conseguenti alla delibera 999/2008. Adeguamento e aggiornamento della delibera 450/2007" e ss.mm.;
- n. 106 dell'1 febbraio 2016 avente ad oggetto "Approvazione incarichi dirigenziali prorogati e conferiti nell'ambito delle direzioni generali - agenzie - istituto";
- n. 270 del 29 febbraio 2016 "Attuazione prima fase della riorganizzazione avviata con delibera 2189/2015";
- n. 352 del 14 marzo 2016 avente ad oggetto "Approvazione incarichi dirigenziali conferiti nell'ambito della Direzione Generale Gestione, Sviluppo e Istituzione e della Direzione Generale Cura del Territorio dell'Ambiente";

Dato atto dei pareri allegati;

Su proposta dell'Assessore al Bilancio, Riordino istituzionale, Risorse umane e pari opportunità;

A voti unanimi e palesi

D E L I B E R A

- 1) di approvare il Progetto di legge regionale "Rendiconto generale della Regione Emilia-Romagna per l'esercizio



finanziario 2015" nel testo unito alla presente deliberazione per farne parte integrante e sostanziale;

- 2) di presentare all'Assemblea Legislativa il Progetto di legge, la relazione e le tabelle unite allo stesso per l'approvazione, a norma di legge;
- 3) di trasmettere al Collegio dei Revisori dei conti il Progetto di legge di cui al punto a) per l'espressione del parere obbligatorio, a norma di legge.

# SUPPLEMENTO SPECIALE DEL BOLLETTINO UFFICIALE

PER LA CONSULTAZIONE DELLA SOCIETÀ REGIONALE

Iniziative legislative, regolamentari, amministrative di rilevante importanza

Pubblicazione ai sensi dell'articolo 50 "Iniziativa legislativa" dello Statuto della Regione Emilia-Romagna

X legislatura

N. 101

3 maggio 2016

## PROGETTO DI LEGGE

D'INIZIATIVA DELLA GIUNTA REGIONALE

## RENDICONTO GENERALE DELLA REGIONE EMILIA-ROMAGNA PER L'ESERCIZIO FINANZIARIO 2015

Oggetto assembleare n. 2599

RENDICONTO GENERALE DELLA REGIONE EMILIA-ROMAGNA PER  
L'ESERCIZIO FINANZIARIO 2015

**RELAZIONE**

**Premessa**

Il Rendiconto generale ha lo scopo di sintetizzare i risultati della gestione del Bilancio e consente di individuare in maniera definitiva le reali disponibilità finanziarie e patrimoniali dell'Ente sulle base delle quali elaborare le future previsioni e decisioni. Il rendiconto non deve quindi essere considerato solo come una mera presa d'atto del saldo di entrate e uscite pregresse: esso è al contrario uno strumento finanziario imprescindibile per la valutazione dell'attendibilità delle previsioni del Bilancio e per la realistica attuazione delle sue determinazioni. Le rilevazioni consuntive rappresentano quindi un momento fondamentale del processo di pianificazione/controllo dell'ente pubblico. Il Rendiconto rappresenta per l'Amministrazione regionale un obbligo istituzionale che deriva dall'articolo 68 dello Statuto.

Al fine di consentire l'esame completo della gestione trascorsa, la legge prevede che il Rendiconto sia di natura finanziaria e patrimoniale, tale da comprendere la gestione del bilancio e la gestione del patrimonio.

Il Rendiconto generale quindi si compone di due parti:

- il Conto finanziario, nel quale vengono esposte le risultanze della gestione delle entrate e delle spese;
- il Conto del patrimonio, in cui vi è dimostrazione delle attività e passività finanziarie e patrimoniali, nonché dei punti di concordanza tra la contabilità del bilancio e quella del patrimonio.

Esso è preceduto da una relazione generale illustrativa dei dati consuntivi, relativi sia al conto finanziario che al conto del patrimonio.

Il Conto finanziario è costruito, ai fini della valutazione delle politiche regionali, secondo la classificazione di cui all'art. 19 per le entrate e all'art. 20 per le spese della legge regionale n. 40 del 2011, in modo da consentire la valutazione delle risultanze di entrata e di spesa in relazione agli obiettivi stabiliti, agli indicatori di efficacia ed efficienza individuati e ha la stessa struttura del Bilancio di previsione. E' quindi suddiviso, nella parte entrata, in: Titoli, Categorie ed Unità previsionali di base e, nella parte spesa, per: Aree d'intervento, Funzioni obiettivo ed Unità previsionali di base. Alle Unità previsionali di base sono correlati i capitoli che evidenziano il quadro gestionale del bilancio, per

consentire una valutazione delle risultanze di entrata e di spesa in relazione agli obiettivi stabiliti.

La relazione al Conto finanziario si propone di analizzare in maniera analitica i dati del conto stesso, ponendo in evidenza il significato amministrativo ed economico delle risultanze contabili.

In base al Decreto legislativo 23 giugno 2011, n. 118 "Disposizioni in materia di armonizzazione dei sistemi contabili e degli schemi di bilancio delle Regioni, degli enti locali e dei loro organismi, a norma degli articoli 1 e 2 della legge 5 maggio 2009, n. 42", il rendiconto 2015 viene presentato secondo lo schema vigente nel 2014, che conserva valore a tutti gli effetti giuridici, affiancato dallo schema previsto dalla nuova normativa contabile, che svolge funzione conoscitiva.

La gestione del bilancio 2015 è stata caratterizzata dall'applicazione dei principi contabili generali e dai principi contabili applicati (parte integrante del Decreto legislativo sopra indicato) e, in particolare dal principio della programmazione (allegato 4/1) e della contabilità finanziaria (allegato 4/2).

#### Schema documentale del rendiconto

Il Rendiconto generale della Regione Emilia-Romagna per l'esercizio finanziario 2015 è costituito dai seguenti elementi documentali:

- 1) Progetto di legge per l'approvazione del Rendiconto generale e relazione tecnica al Rendiconto medesimo;
- 2) Conto del Bilancio - Parte Entrata (Allegato 1);
- 3) Conto del Bilancio - Parte Spesa (Allegato 2);
- 4) Conto generale del patrimonio (Allegato 3);
- 5) Tabella A - Elenco delle variazioni apportate al Bilancio di previsione - Parte Entrata (Allegato 4);
- 6) Tabella B - Elenco delle variazioni apportate al Bilancio di previsione - Parte Spesa (Allegato 5);
- 7) Prospetti delle entrate e delle uscite dei dati Siope (allegato 6);
- 8) Prospetto relativo all'art. 41, comma 1, "attestazione dei tempi di pagamento", del D.L. 24 aprile 2014, N.66, convertito con modificazioni dalla L. 23 giugno 2014, N. 89. (allegato 7);

- 9) Prospetto dimostrativo del risultato di amministrazione; (allegato 8);
- 10) Il Rendiconto con funzione conoscitiva ai sensi art. 11 comma 12 d.lgs.118/2011 (allegato 9).

Il Rendiconto generale recepisce le risultanze dei seguenti provvedimenti:

- il riaccertamento dei residui attivi e passivi al 31 dicembre 2015 ai sensi dell'articolo 3, comma 4, del decreto legislativo 23 giugno 2011, n. 118 e successive modificazioni e integrazioni (approvato dalla Giunta Regionale con atto n. 441 del 29 marzo 2016);
- il conto del Tesoriere (approvato con determinazione del 13 aprile 2016, n. 5842 del Responsabile del Servizio Bilancio e Finanze).

Rendiconto con funzione conoscitiva ai sensi dell'art. 11, comma 12, D.Lgs.118/2011

La legge n. 42 del 2009 (Delega al Governo in materia di federalismo fiscale, in attuazione dell'articolo 119 della Costituzione), così come modificata dalla legge n. 196 del 2009 (Contabilità e finanza pubblica), prevede che il sistema contabile garantisca informazioni omogenee e validamente confrontabili. In data 23 giugno 2011 è stato emanato il D.Lgs, n. 118 "Disposizioni in materia di armonizzazione dei sistemi contabili e degli schemi di bilancio delle Regioni, degli enti locali e dei loro organismi, a norma degli articoli 1 e 2 della legge 5 maggio 2009, n. 42" che individua, infatti, le norme per la realizzazione dei bilanci in coerenza con le disposizioni introdotte dalla legge di riforma di contabilità per tutte le amministrazioni pubbliche.

Nel titolo I del decreto sono indicati i principi contabili generali e applicati per le regioni e gli enti locali e in particolare la necessità di adottare sistemi contabili omogenei e principi contabili generali, che sono dettagliati negli allegati. Viene introdotto un piano dei conti integrato per consentire il consolidamento ed il monitoraggio dei conti pubblici ed il miglioramento del collegamento dei conti delle amministrazioni pubbliche con il Sistema europeo dei conti nazionali nell'ambito delle rappresentazioni contabili. Il piano è ispirato a comuni criteri di contabilizzazione ed è costituito dall'elenco delle articolazioni delle unità elementari del bilancio finanziario gestionale e dei conti economico-patrimoniali, definito in modo da consentire la rilevazione unitaria dei fatti gestionali. Al fine di realizzare l'omogeneità della classificazione dei conti gli enti adottano schemi di bilancio finanziari, economici e patrimoniali e comuni schemi di bilancio consolidato con i

propri enti ed organismi strumentali, aziende, società controllate e partecipate e altri organismi controllati nonché medesime regole contabili e di classificazione delle entrate e delle spese, identici schemi di bilancio articolati per missioni e programmi che evidenzino le finalità della spesa per assicurare maggiore trasparenza alle informazioni riguardanti il processo di allocazione delle risorse pubbliche e la destinazione delle stesse alle politiche pubbliche settoriali e per rendere uniformi e comparabili i dati dei bilanci degli enti territoriali nel loro complesso.

Il titolo II è dedicato ai principi contabili generali e applicati per il settore Sanitario, attuati già a partire dall'esercizio 2012.

Il Decreto Legislativo 10 agosto 2014 n. 126 (Disposizioni integrative e correttive del decreto legislativo 23 giugno 2011, n. 118, recante disposizioni in materia di armonizzazione dei sistemi contabili e degli schemi di bilancio delle Regioni, degli enti locali e dei loro organismi, a norma degli articoli 1 e 2 della legge 5 maggio 2009, n. 42) ha rivisto l'applicazione contabile dei principi armonizzati anche quale risultato di confronto e mediazione con le Regioni in sperimentazione che hanno partecipato ai tavoli di lavoro presso il Ministero dell'Economia e delle Finanze - MEF.

A partire dal primo gennaio 2015 decorrono quindi le disposizioni contenute nel citato decreto legislativo 118/2011, come recentemente integrato dal D.Lgs. 126/2014, in materia di armonizzazione dei sistemi contabili e degli schemi di bilancio.

Come previsto dall'articolo 11, comma 12 del D.Lgs. 118/2011 e successive modificazioni e integrazioni, nel 2015 gli enti adottano gli schemi di rendiconto vigenti nel 2014, che conservano valore a tutti gli effetti giuridici, ai quali affiancano quelli previsti dalla nuova normativa contabile, che svolgono funzione conoscitiva.

Per quanto riguarda in specifico il rendiconto 2015 a fini conoscitivi, per gli enti che si sono avvalsi della facoltà di cui all'articolo 3 comma 12 (adozione della contabilità economico patrimoniale, unitamente al piano dei conti integrato rinviata al 2016), non comprende il conto economico e lo stato patrimoniale.

Al fine di elaborare il bilancio di previsione a carattere conoscitivo e il rendiconto 2015 a carattere conoscitivo, da affiancare al bilancio di previsione autorizzatorio e al rendiconto predisposto secondo lo schema vigente nel 2014, è stato necessario provvedere alla riclassificazione dei capitoli di entrata e di spesa, secondo quanto previsto dagli articoli 14 e 15 del Dlgs 118/2011.

Per quanto riguarda le entrate (art. 15) la nuova classificazione è prevista secondo i successivi livelli di dettaglio:

a) titoli, definiti secondo la fonte di provenienza delle entrate;

b) tipologie, definite in base alla natura delle entrate, nell'ambito di ciascuna fonte di provenienza, ai fini dell'approvazione in termini di unità di voto. Ai fini della gestione e della rendicontazione le tipologie sono ripartite in categorie, capitoli ed eventualmente in articoli secondo il rispettivo oggetto. I capitoli e gli articoli, ove previsti, si raccordano con il quarto livello di articolazione del piano dei conti integrato di cui all'articolo 4. Nell'ambito delle categorie è data separata evidenza delle eventuali quote di entrata non ricorrente.

Le spese (art. 14) si articolano in:

a) missioni. Le missioni sono definite in relazione al riparto di competenza di cui agli articoli 117 e 118 della Costituzione. Al fine di assicurare un più agevole consolidamento e monitoraggio dei conti pubblici, le missioni sono definite anche tenendo conto di quelle individuate per il bilancio dello Stato;

b) programmi. I programmi si articolano in titoli e, ai fini della gestione, sono ripartiti in macroaggregati, capitoli ed eventualmente in articoli. I capitoli e gli articoli, ove previsti, si raccordano con il quarto livello di articolazione del piano dei conti integrato di cui all'articolo 4. Il programma è, inoltre, raccordato alla relativa codificazione COFOG di secondo livello (Gruppi), secondo le corrispondenze individuate nel glossario.

Rispetto alla classificazione del bilancio regionale, prevista dagli articoli 9 e 10 del Decreto legislativo 76 del 2000 e specificate dagli articoli 19 e 20 della legge regionale n. 40 del 2001 si rilevano le seguenti differenze:

1) le entrate sono suddivise per 9 titoli (8° non utilizzato) anziché per 6 titoli precedentemente definiti, con modifiche anche di contenuto.

2) le spese sono suddivise in missioni e programmi, come precedentemente specificato, al fine di realizzare l'omogeneità degli schemi di bilancio per tutti gli enti coinvolti. Lo schema di bilancio, per la parte spesa, fino al 2015 è diversificato per ogni Regione, salvo che per le regioni che hanno partecipato alla sperimentazione. I programmi si articolano poi in titoli di spesa e in macroaggregati come previsti dal piano dei conti. I titoli di spesa passano da 4 a 7 (6° non utilizzato).

La riclassificazione dei capitoli di bilancio, necessaria alla predisposizione dei nuovi schemi di bilancio, è stata effettuata dalla Regione nel rispetto dell'articolo 7 del Dlgs 118/2011, del piano dei conti integrato, dei glossari delle missioni e programmi e del principio contabile applicato concernente la contabilità finanziaria. Per corrispondere al nuovo piano dei conti i capitoli di entrata e di spesa sono stati "spacchettati" per corrispondere al previsto raccordo con il quarto livello di articolazione del piano dei conti integrato di cui all'articolo 4 .

La Regione Emilia-Romagna si è avvalsa della facoltà di cui all'articolo 3, comma 12, cioè di rinviare la contabilità economico patrimoniale, unitamente al piano dei conti integrato, al 2016, ma, già dal 2015 ha utilizzato le codifiche previste per la transazione elementare secondo la struttura definita dall'allegato 7 al D.Lgs. 118/2011.

La spesa del personale, come previsto dal comma 3-bis dell'articolo 14, è classificata nel programma "Risorse umane", all'interno della missione "Servizi istituzionali, generali e di gestione", ad eccezione della spesa del personale dell'Assemblea legislativa che, nella stessa missione, è attribuita al programma Organi Istituzionali. La disaggregazione delle spese di personale per le singole missioni e i programmi rappresentati a rendiconto è comunque esplicitata in apposito allegato.



## **1. Previsioni iniziali e loro variazioni**

### **1.1 Esercizio provvisorio**

Per l'esercizio finanziario 2015 è stato autorizzato l'esercizio provvisorio, con la L.R. 18 novembre 2014 n. 25, per il periodo 1° gennaio 2015 - 30 aprile 2015, considerando che non è stato possibile approvare il bilancio di previsione, strumento necessario per autorizzare la gestione finanziaria della Regione, entro il 31 dicembre 2014, a seguito della convocazione dei comizi per le elezioni dell'Assemblea legislativa e del Presidente della Giunta regionale, ai sensi dell'art. 6 - comma 1 - della Legge regionale del 23 luglio 2014 n. 21 (Norme per l'elezione dell'Assemblea legislativa e del Presidente della Giunta regionale), avvenuta in seguito alle dimissioni da parte del Presidente della Regione.

L'esercizio provvisorio è stato autorizzato sulla base della disciplina regionale vigente nel 2014, come previsto all'articolo 11 comma 16 del decreto legislativo 23 giugno 2011, n. 118 e ss.mm. La Legge regionale 15 novembre 2001, n. 40, nel caso in cui il bilancio non sia stato ancora presentato al Consiglio, prevede l'esercizio provvisorio del bilancio, autorizzato sulla base dell'ultimo bilancio approvato e sono autorizzati l'accertamento e la riscossione delle entrate, nonché l'impegno e il pagamento delle spese, limitatamente, per quanto concerne le spese, ad un dodicesimo dello stanziamento di ciascuna unità previsionale di base, per ciascun capitolo di spesa ad essa appartenente, per ogni mese di esercizio provvisorio ovvero nei limiti della maggiore spesa necessaria ove si tratti di spese tassativamente regolate dalla legge e non suscettibili di impegno e pagamento frazionato.

### **1.2 Bilancio di previsione**

Il bilancio di previsione è stato approvato con la legge regionale n. 4 del 30 aprile 2015.

Anche nel 2015 alle Regioni è stato richiesto un contributo particolarmente gravoso dalla legge di stabilità dello Stato così come evidenziato dalle audizioni della Corte dei Conti e dell'Ufficio parlamentare di Bilancio sul ddl stabilità 2015 ove si afferma "Il contributo richiesto alle Regioni appare molto impegnativo anche tenuto conto che si aggiunge a quello già previsto con il DL 66. Esso comporterebbe in un solo anno una riduzione del 15 per cento della spesa "aggredibile" (quella al netto dei trasferimenti alle altre amministrazioni pubbliche e alla sanità). Va osservato che tale intervento si colloca a valle dei tagli di risorse introdotti negli ultimi anni, che hanno portato ad una flessione delle spese dirette regionali (al

netto dei trasferimenti ad altre PA) di circa il 10 per cento nell'ultimo triennio." – Corte dei Conti; "Per il 2015, l'effetto netto complessivo di peggioramento del saldo di 5,9 miliardi programmato dall'intera Pubblica amministrazione è la risultante di un contributo positivo delle Amministrazioni locali (+2,4 miliardi) più che compensato da quello negativo delle Amministrazioni centrali (-2,4 miliardi) e degli Enti di previdenza (-5,9 miliardi)." Ufficio parlamentare di Bilancio.

Per l'anno 2015 le Regioni hanno concorso al raggiungimento degli obiettivi di finanza pubblica mediante i seguenti provvedimenti:

- riduzione del Fondo per lo sviluppo e coesione per 1.050 milioni di euro;
- riduzione delle risorse destinate al finanziamento del settore sanitario per 2.000 milioni di euro (con riferimento alla quota di pertinenza delle Regioni a statuto ordinario) e 2.352 milioni di euro, incluse le autonomie speciali.;
- utilizzo delle risorse per il patto verticale incentivato per 802,13 milioni di euro;
- ulteriore riduzione del Fondo per lo sviluppo e la coesione per 750 milioni di euro;
- ulteriori risorse per 650 milioni di euro da recuperare su indicazione delle Regioni.

In ambito regionale , gli obiettivi perseguiti nel 2015 si possono sintetizzare come segue: invarianza della pressione fiscale; contenimento delle spese di funzionamento; attuazione delle scelte fondamentali del programma di mandato fin dall'inizio della legislatura regionale.

La razionalizzazione e contenimento delle spese di funzionamento già realizzate negli scorsi anni e che sono state ulteriormente rafforzate attraverso l'innalzamento dell'efficienza, la semplificazione amministrativa, l'alleggerimento delle procedure burocratiche e il costante miglioramento della governance.

Le priorità di spesa sono state individuate nei seguenti cinque punti:

- cofinanziamento dei fondi strutturali per la nuova programmazione 2014-2020;
- accompagnamento della fase di riordino istituzionale attualmente in corso;

- consolidamento e potenziamento degli interventi sullo stato sociale e le politiche di contenimento tariffario, attraverso il fondo per la non autosufficienza e il mantenimento dei fondi sulle politiche sociali integrati già dal 2010 a fronte della riduzione delle risorse statali;
- attivazione di misure per la competitività del sistema produttivo, finanziando interventi mirati in grado di ottimizzare l'effetto leva e valorizzare la sinergia con gli strumenti di altri soggetti (sistema confidi, sistema bancario) con particolare attenzione alla green economy;
- investimenti in particolare contro il dissesto idrogeologico e per le infrastrutture viarie e per il trasporto pubblico locale.

In particolare si sono improntate nuove politiche pubbliche per lo sviluppo economico e territoriale, fondate su una programmazione integrata e convergente dei fondi europei (fondi strutturali e di investimento, programmi a gestione diretta) al fine di invertire i fenomeni strutturali che la crisi ha innescato nel sistema produttivo e territoriale della regione, riposizionandola a livello di Unione Europea e di relazioni internazionali.

Nel 2015 è stato centrale il tema del riordino istituzionale ed in particolare delle province. La Regione Emilia-Romagna è tra le poche regioni italiane che ha mantenuto un fondo specifico per l'esercizio delle funzioni delegate e nel 2015 tale fondo è stato implementato per ulteriori 28 milioni per consentire la copertura delle spese inerenti le funzioni regionali da delegare o mantenere in gestione diretta e la garanzia dei livelli occupazionali delle province. Tale percorso porterà alla costituzione delle aree vaste.

Per quanto concerne la Sanità, la Regione ha proseguito nel proprio impegno di ripianare i disavanzi sanitari relativi ad esercizi precedenti e di assicurare la copertura finanziaria agli oneri di competenza dell'esercizio 2015 degli indennizzi per emotrasfusi ex L. 210/1992. La Regione, inoltre, ha confermato, in continuità con gli esercizi precedenti, il finanziamento del Fondo Regionale per la Non Autosufficienza con risorse aggiuntive proprie per un totale di 120 milioni di euro. A partire dal 2015 e per il triennio 2015-2017 verranno realizzate nuove strutture sanitarie soprattutto rivolte all'oncologia, ostetricia-ginecologia e pediatria, saranno acquisite nuove tecnologie biomediche ed informatiche e saranno migliorate le strutture sanitarie per quanto riguarda l'adeguamento sismico e la prevenzione incendi. Anche per quanto concerne il welfare la Regione ha attuato notevoli sforzi per mantenere il livello dei servizi resi ai cittadini, soprattutto per quelli per l'infanzia, giovani generazioni e famiglie.

Il 2015 si è contraddistinto per la partecipazione della Regione Emilia-Romagna ad EXPO, sia mediante la presenza all'esposizione universale di Milano, sia attraverso le iniziative promozionali sul territorio che hanno coinvolto enti locali, imprese, associazioni.

Nell'ambito del diritto allo studio, l'accesso al sapere, l'istruzione, le borse di studio e per il lavoro e la formazione l'impegno della Regione è teso al ritorno ad una piena occupazione, attraverso politiche definite con le forze sociali nel nuovo Patto per il lavoro.

Per il settore del trasporto pubblico locale e dei sistemi di mobilità, la Regione è riuscita a mantenere inalterato il livello dei servizi di trasporto pubblico locale autofiloviario e le iniziative di qualificazione dei servizi di trasporto pubblico, attraverso risorse regionali e mantenendo le risorse aggiuntive rispetto al Fondo nazionale per il trasporto pubblico locale sia per i servizi autofiloviari che ferroviari.

Importanti fondi sono stati destinati alla messa in sicurezza del territorio, alla protezione civile, alla prevenzione e tutela dell'ambiente per far fronte a opere di consolidamento e sistemazione versanti, di difesa della costa e manutenzione della rete idrografica superficiale.

A norma dell'art. 40 "Legge finanziaria regionale" della legge regionale 15 novembre 2001, n. 40 "Ordinamento contabile della Regione Emilia-Romagna", è stata approvata la legge regionale n. 3 del 30 aprile 2015 "Disposizioni per la formazione del bilancio annuale di previsione 2015 e del bilancio pluriennale 2015-2017 (legge finanziaria 2015)" in coincidenza con l'approvazione della legge di bilancio, dalla quale trae il riferimento necessario per la dimostrazione della copertura finanziaria delle autorizzazioni pluriennali di spesa da essa disposte e nei confronti delle quali fornisce legittimazione alla iscrizione di specifiche allocazioni di spesa.

Tale legge costituisce la legittimazione sostanziale di parte degli stanziamenti di spesa previsti dal Bilancio 2015 e dal Bilancio pluriennale 2015-2017, riferiti a specifiche autorizzazioni di spesa previste da leggi regionali di settore e degli stanziamenti riguardanti il rifinanziamento di leggi regionali di spesa.

### 1.3 Variazioni al Bilancio di previsione

Complessivamente sono stati adottati n. 182 atti di variazione al bilancio di previsione con deliberazioni della Giunta regionale (di cui 18 atti di variazione al Bilancio di cassa); il più significativo è stata la delibera n. 1061 del 27 luglio 2015 conseguente al riaccertamento straordinario dei residui attivi e passivi. Per maggiori dettagli si rimanda al paragrafo specifico.

Con legge regionale n. 18 del 21 ottobre 2015 "Assestamento e provvedimento generale di variazione del Bilancio di previsione della Regione Emilia-Romagna per l'esercizio finanziario 2015 e del bilancio pluriennale 2015-2017" si è provveduto all'adeguamento del saldo negativo dell'esercizio precedente (disavanzo derivante da mutui autorizzati e non contratti) al risultato derivante dalla delibera di riaccertamento straordinario dei residui (n. 1061 del 27 luglio 2015). In sede di assestamento sono state inoltre effettuate ulteriori variazioni in relazione all'andamento della gestione. L'assestamento quindi ha rappresentato un momento di valutazione complessiva delle dinamiche delle risorse e delle spese intervenute nella prima parte dell'anno e di rinnovata attenzione alla gestione del bilancio, mediante la quale vengono perseguiti gli obiettivi di governo prefissati.

L'assestamento di bilancio 2015-2017 si è caratterizzato per una sostanziale invarianza rispetto alle previsioni del bilancio 2015-2017 tuttavia per effetto di rimodulazioni di spese è stato possibile finanziare ulteriori interventi, i principali riguardano:

- sanità, 10 milioni di euro per l'integrazione delle prestazioni aggiuntive rispetto ai Livelli Essenziali di Assistenza;
- interventi per sostenere le categorie più deboli (1 milione di euro per l'eliminazione delle barriere architettoniche; 430 mila euro per le agevolazioni tariffarie agli abbonamenti per il trasporto pubblico per anziani, disabili e inabili e 200 mila euro per interventi per l'emergenza abitativa);
- interventi per la promozione di attività culturali e per attività rivolte ai giovani per circa 1,2 milioni di euro;
- interventi per la promozione del turismo regionale per 1 milione di euro.

Grazie alla riduzione del saldo negativo dell'esercizio precedente (disavanzo derivante dalla mancata contrazione di mutui e prestiti a fronte di spese di investimento) e all'aggiornamento delle risorse riferite alla copertura degli oneri di ammortamento sugli esercizi 2016 e 2017, si sono creati ulteriori margini di spesa per investimenti, che sono stati finalizzati principalmente al sostegno degli investimenti in sanità volti alla realizzazione, ristrutturazione, acquisto, completamento di strutture, relativi impianti e attrezzature, nonché di tecnologie a destinazione sanitaria (20 milioni di euro); a interventi di riqualificazione urbana nelle aree terremotate (7 milioni di euro); all'acquisto di materiale rotabile (5,1 milioni di euro), alla realizzazione del polo tecnologico (3 milioni di euro) e al sostegno di progetti di

ricerca ed innovazione delle imprese nell'ambito della legge regionale n. 14 del 2014.

Come previsto dal principio contabile applicato concernete la contabilità finanziaria (ed in particolare dall'esempio 5), in sede di assestamento di bilancio si è provveduto a verificare la congruità del fondo crediti di dubbia esigibilità accantonato nel bilancio di previsione. In sede di assestamento di bilancio si è provveduto inoltre a verificare la quantificazione dell'accantonamento previsto dal bilancio di previsione sulla base della normativa vigente (Legge 147 del 2013) che prevede, con riferimento a tutte le partecipazioni detenute dall'ente, l'obbligo di effettuare a partire dal 2015 un accantonamento sul bilancio di previsione commisurato alle perdite registrate dalle società partecipate negli anni precedenti e all'entità della partecipazione in esse posseduta. Il fondo di accantonamento è stato adeguato prendendo a riferimento l'ultimo risultato da bilancio societario approvato per le società che risultavano partecipate al 31.12.2014.

Tutte le variazioni al Bilancio 2015, apportate nel corso dell'esercizio, sono rappresentate analiticamente con gli estremi dei singoli provvedimenti legislativi o amministrativi nelle Tabelle A - Elenco delle variazioni apportate al Bilancio di previsione - Parte Entrata e B - Elenco delle variazioni apportate al Bilancio di previsione - Parte Spesa.

La variazione netta delle previsioni di entrata di competenza è stata di 1.701 milioni di euro, compresi l'avanzo di amministrazione, il fondo pluriennale vincolato per spese correnti e il fondo pluriennale per spese in capitale costituiti con il riaccertamento straordinario dei residui, con un aumento di circa il 9,82% sull'ammontare di 17.314 milioni di euro delle previsioni iniziali.

Per la parte spesa, la variazione netta delle previsioni di competenza è stata di 1.701 milioni di euro, compreso il saldo negativo dell'esercizio precedente, con un aumento di circa il 9,82% sull'ammontare di 17.314 milioni di euro delle previsioni iniziali.

**ENTRATE DI COMPETENZA****PREVISIONI INIZIALI E LORO VARIAZIONI**

<b>Entrate per titoli</b>	<b>Stanziamiento iniziale</b>	<b>Variazioni in + e in -</b>	<b>Stanziamiento definitivo</b>
Avanzo di amministrazione	1.001.107.088,20	801.769.374,65	1.802.876.462,85
Fondo Pluriennale vincolato per spese correnti	0,00	57.214.371,09	57.214.371,09
Fondo Pluriennale vincolato per spese in capitale	0,00	114.835.666,41	114.835.666,41
Titolo I – Entrate derivanti da tributi propri della Regione, dal gettito di tributi erariali o di quote di esso devolute alla Regione.	9.556.125.523,15	274.575.430,50	9.830.700.953,65
Titolo II - Entrate derivanti da contributi e trasferimenti di parte corrente dell'Unione Europea, dello Stato e di altri soggetti.	419.940.889,64	427.905.188,80	847.846.078,44
Tit. III - Entrate extratributarie.	266.231.142,56	21.157.056,82	287.388.199,38
Tit. IV - Entrate derivanti da alienazioni, da trasformazione di capitale, da riscossione di crediti e da trasferimenti in conto capitale.	34.346.701,78	52.047.248,78	86.393.950,56
Tit. V - Entrate derivanti da mutui, prestiti o altre operazioni creditizie.	2.166.490.836,84	-75.685.965,16	2.090.804.871,68
Tit. VI - Entrate per contabilità speciali.	3.869.265.500,00	27.166.516,80	3.896.432.016,80
<b>TOTALE GENERALE</b>	<b>17.313.507.682,17</b>	<b>1.700.984.888,69</b>	<b>19.014.492.570,86</b>

**SPESE DI COMPETENZA****PREVISIONI INIZIALI E LORO VARIAZIONI**

<b>Spese per Parti e Area d'intervento</b>	<b>Stanziamiento iniziale</b>	<b>Variazioni In + e in -</b>	<b>Stanziamiento definitivo</b>
Disavanzo di amministrazione	1.594.271.237,04	-111.217.162,87	1.483.054.074,17
Area d'intervento 1 – Organi istituzionali	32.894.171,69	3.136.845,17	36.031.016,86
Area d'intervento 2 – Affari generali	524.647.707,67	200.694.683,22	725.342.390,89
Area d'intervento 3 – Interventi per lo sviluppo economico	407.666.647,90	120.567.723,06	528.234.370,96
Area d'intervento 4 – Uso, salvaguardia e sviluppo del territorio	1.239.065.034,69	211.368.413,06	1.450.433.447,75
Area d'intervento 5 – Tutela della salute e solidarietà sociale	8.631.180.899,94	854.788.807,59	9.485.969.707,53
Area d'intervento 6 – Istruzione, Attività formative, culturali, sportive e ricreative	354.744.572,09	77.824.755,00	432.569.327,09
Area d'intervento 7 - Oneri generali non attribuibili	659.771.911,15	316.654.307,66	976.426.218,81
<b>Totale Parte 1° Spese effettive per il conseguimento delle finalità dell'ente</b>	<b>13.444.242.182,17</b>	<b>1.673.818.371,89</b>	<b>15.118.060.554,06</b>
Totale Parte 2° Spese conseguenti operazioni finanziarie non modificative del patrimonio regionale	0,00	0,00	0,00
Totale Parte 3° Contabilità speciali	3.869.265.500,00	27.166.516,80	3.896.432.016,80
<b>TOTALE GENERALE</b>	<b>17.313.507.682,17</b>	<b>1.700.984.888,69</b>	<b>19.014.492.570,86</b>



Se esaminiamo il bilancio di cassa, la variazione positiva netta delle previsioni di entrata è stata di 610 milioni di euro con un aumento di circa il 3,50% sull'ammontare di 17.411 milioni di euro delle previsioni iniziali, comprensive del fondo di cassa dell'esercizio precedente.

### ENTRATE DI CASSA

#### PREVISIONI INIZIALI E LORO VARIAZIONI

<b>Entrate per titoli</b>	<b>Stanziamiento iniziale</b>	<b>Variazioni in + e in -</b>	<b>Stanziamiento definitivo</b>
Fondo di cassa all'inizio dell'esercizio	481.624.218,38	0,00	481.624.218,38
Titolo I - Entrate derivanti da tributi propri della Regione, dal gettito di tributi erariali o di quote di esso devolute alla Regione.	9.953.646.162,25	281.618.675,50	10.235.264.837,75
Titolo II - Entrate derivanti da contributi e trasferimenti di parte corrente dell'Unione Europea, dello Stato e di altri soggetti.	523.110.080,71	315.596.283,65	838.706.364,36
Tit. III - Entrate extratributarie.	265.440.302,49	21.759.056,82	287.199.359,31
Tit. IV - Entrate derivanti da alienazioni, da trasformazione di capitale, da riscossione di crediti e da trasferimenti in conto capitale.	103.291.329,93	39.306.220,13	142.597.550,06
Tit. V - Entrate derivanti da mutui, prestiti o altre operazioni creditizie.	2.191.490.836,84	-75.685.965,16	2.115.804.871,68
Tit. VI - Entrate per contabilità speciali.	3.892.593.049,88	27.160.007,52	3.919.753.057,40
<b>TOTALE GENERALE</b>	<b>17.411.195.980,48</b>	<b>609.754.278,46</b>	<b>18.020.950.258,94</b>

Per la parte spesa la variazione positiva netta delle previsioni è stata di 585 milioni di euro, con un aumento di circa il 3,46% delle previsioni iniziali, ammontanti a 16.930 milioni di euro.

### SPESE DI CASSA

#### PREVISIONI INIZIALI E LORO VARIAZIONI

<b>Spese per parti e area d'intervento</b>	<b>Stanziamento iniziale</b>	<b>Variazioni in + e in -</b>	<b>Stanziamento definitivo</b>
Area d'intervento 1 – Organi istituzionali	33.494.517,62	1.564.432,11	35.058.949,73
Area d'intervento 2 – Affari generali	431.357.434,74	218.998.004,45	650.355.439,19
Area d'intervento 3 – Interventi per lo sviluppo economico	233.656.402,74	106.866.531,43	340.522.934,17
Area d'intervento 4 – Uso, salvaguardia e sviluppo del territorio	686.699.573,57	174.378.024,30	861.077.597,87
Area d'intervento 5 – Tutela della salute e solidarietà sociale	9.751.026.627,83	594.991.595,38	10.346.018.223,21
Area d'intervento 6 – Istruzione, Attività formative, culturali, sportive e ricreative	359.675.481,17	85.846.027,12	445.521.508,29
Area d'intervento 7 - Oneri generali non attribuibili	1.224.641.348,06	-581.539.292,22	643.102.055,84
<b>Totale Parte 1° Spese effettive per il conseguimento delle finalità dell'ente</b>	<b>12.720.551.385,73</b>	<b>601.105.322,57</b>	<b>13.321.656.708,30</b>
Totale Parte 2° Spese conseguenti operazioni finanziarie non modificative del patrimonio regionale	0,00	0,00	0,00
Totale Parte 3° Contabilità speciali	4.209.020.376,37	-15.707.750,68	4.193.312.625,69
<b>TOTALE GENERALE</b>	<b>16.929.571.762,10</b>	<b>585.397.571,89</b>	<b>17.514.969.333,99</b>

## **2. Riaccertamento straordinario dei residui attivi e passivi**

Come previsto dal Decreto legislativo 23 giugno 2011, n. 118 "Disposizioni in materia di armonizzazione dei sistemi contabili e degli schemi di bilancio delle Regioni, degli enti locali e dei loro organismi, a norma degli articoli 1 e 2 della legge 5 maggio 2009, n. 42" e successive modificazioni e integrazioni ed in particolare dall'articolo 3, comma 7, e considerato che nella seduta dell'Assemblea Legislativa del 27 luglio 2015, con deliberazione legislativa n. 12, è stato approvato il Rendiconto generale dell'esercizio finanziario 2014, la Regione, con deliberazione della Giunta regionale n. 1061 del 2015, ha provveduto ad effettuare il riaccertamento straordinario dei residui al fine di adeguare i residui attivi e passivi risultanti al 1° gennaio 2015 al principio generale della competenza finanziaria, acquisito il parere dell'Organo di revisione economico-finanziario espresso in data 23 luglio 2015.

Non sono stati oggetto di riaccertamento straordinario, come previsto dall'articolo 3, comma 7, i residui derivanti dal perimetro sanitario cui si applica il titolo II e i residui passivi finanziati da debito autorizzato e non contratto. Non sono stati inoltre oggetto di riaccertamento i residui attivi e passivi delle partite di giro ed i residui attivi e passivi al 31 dicembre 2014 che sono stati incassati e pagati prima del riaccertamento straordinario, come specificato nell'allegato n. 4/2 al decreto soprarichiamato e, in particolare, il paragrafo 9.3 e l'esempio n. 6. I residui attivi al 31 dicembre 2014 erano pari a 5.364 milioni di euro, di cui 4.140 milioni di euro derivanti dal perimetro sanitario e 79 milioni di euro afferenti alle partite di giro. Al momento del riaccertamento straordinario erano già stati incassati 1.828 milioni di euro. I residui passivi al 31 dicembre 2014 erano pari a 5.420 milioni di euro, di cui 4.563 milioni di euro derivanti dal perimetro sanitario, 120 milioni di euro finanziati da debito autorizzato e non contratto e 7 milioni di euro afferenti alle partite di giro. Al momento del riaccertamento straordinario i pagamenti sui residui passivi erano pari a 1.975 milioni di euro.

Questa importante fase per il passaggio al nuovo principio della competenza finanziaria c.d. "potenziata" ha preso l'avvio con la nota del Direttore generale alle Risorse Finanziarie e Patrimonio, prot. NP/2015.0007616 del 10/06/2015, attraverso la quale si è richiesto alle strutture organizzative dell'ente l'effettuazione della verifica sui residui attivi e passivi di propria competenza finalizzata al riaccertamento straordinario dei residui.

I responsabili delle strutture organizzative regionali hanno effettuato la puntuale verifica sulla consistenza e l'esigibilità dei residui secondo i nuovi principi contabili applicati ed hanno rilevato sia residui

da eliminare definitivamente, in quanto non corrispondenti ad obbligazioni giuridiche perfezionate, sia residui da eliminare e reimputare agli esercizi successivi in base al principio dell'esigibilità.

I risultati del riaccertamento straordinario dei residui attivi e passivi sono stati evidenziati negli allegati alla deliberazione sopra citata e sono così composti:

- allegato A/1 Riaccertamento straordinario dei residui attivi;
- allegato A/2 Riaccertamento straordinario dei residui passivi;
- allegato B/1 con il prospetto n. 5/1 "Determinazione del Fondo Pluriennale Vincolato nel Bilancio di Previsione 2015-2017 a seguito del riaccertamento straordinario dei residui di cui all'art. 3, comma 7;
- allegato B/2 con il prospetto n. 5/2 Prospetto dimostrativo del risultato di amministrazione alla data del riaccertamento straordinario dei residui;
- allegato C per la determinazione dell'accantonamento a Fondo Crediti Dubbia Esigibilità calcolato secondo i criteri indicati al punto 3.3 e dall'esempio n. 5 del principio applicato concernente la contabilità finanziaria;
- allegato D per le variazioni degli stanziamenti del bilancio di previsione 2015-2017 al fine di consentire: l'iscrizione del Fondo Pluriennale Vincolato in entrata dell'esercizio 2015; l'adeguamento degli stanziamenti riguardanti il Fondo Pluriennale Vincolato iscritto nella spesa dell'esercizio 2015 e in entrata e in spesa degli esercizi successivi; l'utilizzo delle quote vincolate del risultato di amministrazione; l'adeguamento degli stanziamenti di entrata e di spesa (di competenza e di cassa) agli importi da re-imputare e all'ammontare riaccertato dei residui attivi e passivi;
- allegati E/1 Elenco accertamenti reimputati a seguito della ricognizione straordinaria e E/2 Elenco impegni reimputati a seguito della ricognizione straordinaria.

Attraverso il riaccertamento straordinario sono stati eliminati residui attivi per euro 179.324,65 in quanto non correlati ad obbligazioni giuridiche perfezionate. Tali eliminazioni sono correlate a eliminazioni sui corrispondenti residui passivi o a revoche di utilizzo dell'avanzo vincolato.

Per quanto riguarda i residui passivi, sono stati eliminati euro 24.582.764,00 in quanto non correlati ad obbligazioni giuridiche perfezionate.

Riaccertamento straordinario dei residui attivi	
Residui attivi al 31 dicembre 2014 da Rendiconto Generale 2014	5.363.742.775,51
Residui attivi eliminati	179.324,65
Residui attivi reimputati	43.809.879,08
Residui attivi al 1 gennaio 2015 risultanti dal riaccertamento straordinario	5.319.753.571,78

Riaccertamento straordinario dei residui passivi	
Residui passivi al 31 dicembre 2014 da Rendiconto Generale 2014	5.420.286.225,64
Residui passivi eliminati	24.582.764,00
Residui passivi reimputati	215.859.916,58
Residui passivi al 1 gennaio 2015 risultanti dal riaccertamento straordinario	5.179.843.545,06

Al fine di adeguare i residui attivi e passivi risultanti al 1° gennaio 2015 al principio generale della competenza finanziaria previsto al comma 1 dell'articolo 3 del D.Lgs. 118/2011 e dettagliato al "Principio contabile applicato concernente la contabilità finanziaria", allegato 4/2, sono state disposte eliminazioni dei residui attivi e passivi cui non corrispondono obbligazioni esigibili al 1° gennaio 2015, destinate ad essere imputati agli esercizi successivi, secondo le relative scadenze. Il risultato del riaccertamento, così come certificato dai dirigenti responsabili delle strutture organizzative regionali, è riassunto nel seguente prospetto:

FONDO PLURIENNALE DA ISCRIVERE IN ENTRATA DEL BILANCIO 2015		PARTE CORRENTE	CONTO CAPITALE
Residui passivi eliminati alla data del 1° gennaio 2015 e reimpegnati con imputazione agli esercizi 2015 o successivi	1	80.444.576,37	135.415.340,21
Spesa corrispondente alle gare formalmente indette relative a lavori pubblici di cui all'articolo 3, comma 7, del decreto legislativo 12 aprile 2006, n. 163, che si prevede esigibili nel 2015 e negli esercizi successivi, i cui impegni sono stati cancellati in assenza dell'obbligazione formalmente costituita <sup>(3)</sup>	a	0,00	0,00
Residui attivi eliminati alla data del 1° gennaio 2015 e riaccertati con imputazione agli esercizi 2015 e successivi	2	23.230.205,28	20.579.673,80
<b>Fondo pluriennale vincolato da iscrivere nell'entrata del bilancio 2015, pari a (3)=(1)+(a)-(2) se positivo, altrimenti indicare 0</b>	<b>3</b>	<b>57.214.371,09</b>	<b>114.835.666,41</b>

Il Fondo Pluriennale Vincolato al 1° gennaio 2015 è stato iscritto nell'entrata del bilancio di previsione 2015-2017, distintamente per la parte corrente e per il conto capitale, in un valore rispettivamente:

- di euro 57.214.371,09 per la parte corrente e euro 114.835.666,41 per la parte in conto capitale nel bilancio 2015;
- di euro 4.242.960,93 per la parte corrente e euro 53.949.476,60 per la parte in conto capitale nel bilancio 2016;

- di euro 106.129,66 per la parte corrente e euro 9.249.235,02 per la parte in conto capitale nel bilancio 2017,

come risulta dal prospetto n. 5/1 allegato alla delibera n. 1061/2015.

Con il riaccertamento straordinario è stato inoltre rideterminato il risultato di amministrazione al 1° gennaio 2015, in considerazione dell'importo riaccertato dei residui attivi e passivi e dell'importo del Fondo Pluriennale Vincolato alla stessa data, in euro 449.484.207,60 come risulta dal prospetto n. 5/2 "Prospetto dimostrativo del risultato di amministrazione alla data del riaccertamento straordinario dei residui".

Al fine di verificare la parte disponibile del risultato di amministrazione si è provveduto ad accantonare a Fondo Crediti Dubbia Esigibilità la somma di euro 439.735,87 determinata secondo i criteri al punto 3.3 e dall'esempio n. 5 del principio applicato concernente la contabilità finanziaria e di effettuare accantonamenti ad altri fondi come dettagliato nell'allegato C) che costituisce parte integrante del presente provvedimento.

Il risultato complessivo del riaccertamento straordinario ha individuato la parte disponibile in un disavanzo, interamente corrispondente a debito autorizzato e non contratto, per euro 1.483.054.074,17 e inferiore di euro 11.678.435,05 rispetto al valore determinato a seguito dell'approvazione del rendiconto (euro 1.494.732.509,22).

In base al "Principio contabile applicato concernente la contabilità finanziaria", allegato 4/2 al D.lgs. 118/2011, punto 5.2, con riferimento alle spese riferite al trattamento accessorio e premiante per il personale regionale anno 2014 liquidato nell'anno 2015, che, nelle more del riaccertamento straordinario, sono state nuovamente impegnate con imputazione all'esercizio 2015, si è proceduto a cancellare per l'importo complessivo di euro 15.626.492,74 gli impegni reimputati, fermo restando lo stanziamento complessivo e la relativa copertura rideterminata a seguito del riaccertamento straordinario costituita dal fondo pluriennale vincolato.

La delibera di riaccertamento straordinario è stata trasmessa all'Assemblea legislativa della Regione Emilia-Romagna così come indicato dall'art. 3 comma 8 e al punto 9.3 dell'Allegato 4.2 del D.lgs 118/2011 e pubblicata nel Bollettino Ufficiale Telematico.

### **3. Riaccertamento ordinario dei residui attivi e passivi**

Come previsto dall'art.3, comma 4 del D. Lgs. 118/2011, prima della predisposizione del rendiconto dell'esercizio 2015, si è provveduto ad effettuare il riaccertamento dei residui attivi e passivi, verificando le ragioni del loro mantenimento nelle scritture contabili.

Come previsto anche dall'allegato n. 4/2 al decreto sopracitato e, in particolare, il paragrafo 9.1, la ricognizione dei residui è stata diretta a verificare:

- la fondatezza giuridica dei crediti accertati e dell'esigibilità del credito;
- l'affidabilità della scadenza dell'obbligazione prevista in occasione dell'accertamento o dell'impegno;
- il permanere delle posizioni debitorie effettive degli impegni assunti;
- la corretta classificazione e imputazione dei crediti e dei debiti in bilancio.

Non sono stati oggetto di riaccertamento:

- i residui attivi e passivi derivanti dal perimetro sanitario, cui si applica il titolo II (art. 3, comma 4, D.Lgs. 118/2011);
- i residui attivi e passivi relativi alle partite di giro e ai servizi per conto di terzi, registrate ed imputate all'esercizio in cui l'obbligazione è perfezionata e non all'esercizio in cui l'obbligazione è esigibile (deroga al principio della competenza finanziaria);
- i residui attivi e passivi degli esercizi 2014 e precedenti, già dichiarati "esigibili" con la ricognizione straordinaria dei residui, che sono stati valutati esclusivamente per verificare la fondatezza giuridica dei crediti accertati e il permanere delle posizioni debitorie effettive degli impegni assunti e non al fine della reimputazione.

I residui passivi delle spese di investimento finanziate da debito autorizzato e non contratto, impegnate nell'esercizio 2015, in base all'articolo 1-quater del Decreto legge 19 giugno 2015, n. 78 (Disposizioni per garantire la continuità dei dispositivi di sicurezza e di controllo del territorio. Razionalizzazione delle spese del Servizio sanitario nazionale nonché norme in materia di rifiuti e di emissioni industriali), convertito con modificazioni dalla L. 6 agosto 2015, n. 125, sono stati oggetto di reimputazione agli esercizi in cui sono esigibili, nel rispetto del principio applicato della contabilità finanziaria.

Con la nota del Direttore generale alle Risorse Finanziarie e Patrimonio, prot. NP/2016/2484 del 12/02/2016, è richiesto alle strutture organizzative dell'ente l'effettuazione della verifica sui residui attivi e passivi di propria competenza finalizzata al riaccertamento ordinario dei residui.

I responsabili delle strutture organizzative regionali hanno effettuato la puntuale verifica sulla consistenza e l'esigibilità secondo i principi contabili applicati ed hanno rilevato sia residui da eliminare definitivamente, in quanto non corrispondenti ad obbligazioni giuridiche perfezionate, sia residui da eliminare e reimputare agli esercizi successivi rispetto al 2015 nei quali l'esigibilità avrà scadenza.

Con deliberazione della Giunta regionale n. 441 del 2016, è stato effettuato il riaccertamento ordinario dei residui, acquisito il parere dell'Organo di revisione economico-finanziario espresso in data 29 marzo 2016.

I risultati del riaccertamento ordinario dei residui attivi e passivi sono stati evidenziati negli allegati alla deliberazione sopra citata e sono così composti:

- allegato A "Residui attivi derivanti da esercizi pregressi ed elenco eliminazioni residui attivi";
- allegato B "Residui attivi dell'esercizio 2015 reimputati all'esercizio in cui risultano esigibili"
- allegato C "Residui passivi derivanti da esercizi pregressi ed elenco eliminazioni residui passivi;
- allegato D "Residui passivi dell'esercizio 2015 reimputati all'esercizio in cui risultano esigibili;
- allegato E "Elenco delle spese prenotate sulla base delle gare per l'affidamento dei lavori, formalmente indette ai sensi dell'articolo 53, comma 2, del citato Decreto Legislativo n. 163 del 2006";
- allegato F "Entrate e Spese reimputate per le quali non si costituisce il Fondo Pluriennale Vincolato";
- allegati G "Costituzione o variazione del Fondo Pluriennale Vincolato iscritto nella spesa dell'esercizio 2015".

Il riaccertamento ordinario ha evidenziato i seguenti risultati:



- euro 40.899.650,79 corrispondono a crediti riconosciuti assolutamente inesigibili o insussistenti da eliminare dalle scritture contabili ed euro 4.775.732,91 corrispondono a crediti riprodotti per maggiore riscossione come dettagliati nell'allegato A. Per i crediti inesigibili o insussistenti è stata indicata la motivazione dell'eliminazione nello stesso allegato. Le eliminazioni dei residui attivi prevalentemente corrispondono ad eliminazione di residui passivi o di quote vincolate o accantonate nel risultato di amministrazione;

- euro 10.157.725,59 corrispondono a crediti non esigibili al 31 dicembre 2015, destinati ad essere reimputati agli esercizi in cui risultano esigibili, come dettagliati nell'allegato B;

- euro 27.794.800,84 corrispondono a debiti insussistenti o prescritti da eliminare dalle scritture contabili e dettagliati nell'allegato C. Per i debiti insussistenti o prescritti è stata indicata la motivazione dell'eliminazione nello stesso allegato. È stato riportato l'atto amministrativo che ha disposto la cancellazione o la nota del responsabile con la motivazione;

- euro 375.030.028,45 corrispondono a obbligazioni non esigibili al 31 dicembre 2015, destinate ad essere reimputate agli esercizi in cui risultano esigibili, come dettagliate nell'allegato D.

La deliberazione della Giunta di riaccertamento ordinario ha definito l'ammontare dei residui attivi e passivi al 31 dicembre 2015, nei seguenti risultati:

- i residui attivi al 31 dicembre 2015 sono definiti in euro 5.672.149.328,38, di cui: euro 2.814.802.409,90 quali residui attivi derivanti da esercizi pregressi e euro 2.857.346.918,48 a titolo di residui attivi derivanti dalla competenza 2015;

- i residui passivi al 31 dicembre 2015 sono definiti in euro 5.862.727.287,28, di cui: euro 2.606.371.712,85 quali residui passivi derivanti da esercizi pregressi e euro 3.256.355.574,43 a titolo di residui passivi derivanti dalla competenza 2015.

Per quanto riguarda la definizione del Fondo pluriennale vincolato, dato atto che, ai sensi dell'articolo 3, comma 4, del Decreto legislativo 23 giugno 2011, n. 118 e successive modificazioni e integrazioni, la costituzione del fondo non è effettuata in caso di reimputazione contestuale di entrate e di spese, nell'allegato F sono state rappresentate le entrate e le spese reimputate.

In relazione agli impegni da reimputare e alle spese già prenotate sulla base delle gare per l'affidamento dei lavori, formalmente indette ai

sensi dell'articolo 53, comma 2, del Decreto Legislativo n. 163 del 2006 (per un importo complessivo di euro 48.700.273,49, come risulta dall'allegato E), ad esclusione degli impegni che trovano copertura finanziaria nella contestuale reimputazione delle entrate, è stato costituito o incrementato il Fondo Pluriennale Vincolato iscritto nella spesa dell'esercizio 2015 per un importo complessivo di euro 413.572.576,35 (euro 13.010.954,04 per la parte corrente e euro 400.561.622,31 per la parte in conto capitale), come risulta dall'Allegato G.

Il Fondo Pluriennale Vincolato, così costituito, in relazione all'esigibilità delle spese, determina l'aggiornamento del bilancio di previsione 2016-2018, nei seguenti valori:

- per l'esercizio 2016, euro 13.010.954,04 per la parte corrente e euro 400.561.622,31 per la parte in conto capitale;
- per l'esercizio 2017, euro 2.795.512,75 per la parte corrente e euro 228.290.264,43 per la parte in conto capitale;
- per l'esercizio 2018, euro 862.414,63 per la parte corrente e euro 179.001.642,30 per la parte in conto capitale.

Con la successiva deliberazione della Giunta regionale n. 454 del 29 marzo 2016 sono state apportate al bilancio di previsione le variazioni agli stanziamenti del fondo pluriennale vincolato e agli stanziamenti correlati e, al fine di semplificare e velocizzare il procedimento, è stato disposto anche l'accertamento e l'impegno delle entrate e delle spese agli esercizi in cui sono esigibili.

Gli allegati A (Variazione al Bilancio di Previsione della Regione Emilia-Romagna per l'esercizio finanziario 2016 – 2018 a seguito del riaccertamento ordinario dei residui), B/1 (Elenco accertamenti reimputati a seguito della ricognizione ordinaria) e B/2 (Elenco impegni reimputati a seguito della ricognizione ordinaria) all'atto sopra richiamato, rappresentano le operazioni sopra descritte.

La deliberazione è stata trasmessa al Tesoriere nel rispetto di quanto previsto dal "Principio contabile applicato concernente la contabilità finanziaria", allegato 4/2 al D.Lgs. 118/2011, punto 9.1 ed è stata pubblicata nel Bollettino Ufficiale Telematico della Regione Emilia-Romagna.

#### **4. Gestione delle entrate**

La gestione delle entrate è stata caratterizzata dall'applicazione dei principi contabili generali e dai principi contabili applicati (parte integrante del Decreto legislativo 118/2011) e, in particolare, dal principio della programmazione (allegato 4/1) e della contabilità finanziaria (allegato 4/2). In particolare tutte le transazioni elementari delle diverse fasi che costituiscono la gestione delle entrate sono state codificate secondo quanto previsto dall'articolo 6 del decreto legislativo sopracitato, con la struttura definita nell'allegato 7.

Tenendo presente quanto sopra espresso, nelle parti che seguono, vengono espone analiticamente le entrate, con riferimento alla gestione della competenza, dei residui e della cassa, anche se il principio di unitarietà e di continuità temporale che caratterizza la gestione della Regione fa sì che i risultati di successivi esercizi siano strettamente collegati e interdipendenti.

##### **4.1 Criteri adottati per la quantificazione delle entrate**

Coerentemente con quanto previsto dal principio contabile applicato concernente la contabilità finanziaria, allegato 4/2 al D.Lgs. 118/2011, gli accertamenti dell'esercizio 2015 sono stati effettuati con i criteri di seguito descritti, a seconda delle diverse tipologie di entrata.

Le entrate tributarie dovute dai contribuenti in regime di autoliquidazione sono state accertate per cassa. I residui attivi al 31 dicembre corrispondono ai pagamenti affluiti sui conti correnti postali dedicati alla riscossione dei vari tributi negli ultimi giorni dell'anno e che non è stato tecnicamente possibile prelevare entro il termine dell'esercizio.

I proventi della lotta all'evasione fiscale, in particolare per quanto riguarda la tassa automobilistica, sono stati accertati sulla base dei ruoli emessi nel 2015, al netto dei provvedimenti di sgravio. Si rinvia al paragrafo riguardante la quantificazione del Fondo crediti di dubbia esigibilità, per quanto riguarda l'accantonamento effettuato a fronte di questi accertamenti. Continuano ad essere accertate per cassa le sanzioni e gli interessi nonché i tributi iscritti a ruolo negli esercizi precedenti.

Le entrate tributarie derivanti dalla manovra fiscale regionale su Irap e Addizionale regionale all'Irpef sono state accertate per un importo pari all'ultima stima comunicata dal Dipartimento delle Finanze a norma dell'art. 77 quater del D. L 112/2008. (Protocollo n. 4519 del 30 novembre 2015).

Per quanto riguarda le entrate tributarie destinate al finanziamento della sanità, Irap e Addizionale regionale all'Irpef sono state accertate per l'importo accreditato sugli appositi conti correnti presso la tesoreria centrale dello Stato, al netto delle quote non sanità, in quanto l'effettivo afflusso sui conti è risultato superiore a quanto stimato in sede di riparto del Fondo Sanitario Nazionale per l'anno 2015; per quanto riguarda la Compartecipazione all'Iva, l'accertamento corrisponde all'importo risultante dal riparto del Fondo Sanitario Nazionale per l'anno 2015.

Le entrate da trasferimenti statali, comunitari e di altri soggetti "a rendicontazione" sono state accertate contestualmente all'impegno della correlata spesa o, se incassati, sulla base delle riscossioni. I trasferimenti statali non "a rendicontazione", invece, sulla base degli atti di assegnazione.

Le entrate derivanti dalla gestione di beni e dalla prestazione di servizi pubblici sono state accertate sulla base della idonea documentazione predisposta dalle strutture competenti, ovvero per cassa in mancanza della preventiva comunicazione di tale idonea documentazione.

Gli interessi attivi sui conti correnti sono stati accertati sulla base degli estratti conto di Banca d'Italia e Poste Italiane, gli altri interessi, in particolare quelli su recuperi e le indennità di mora sulle somme iscritte a ruolo, sono stati accertati per cassa.

Le entrate relative alle sanzioni amministrative pecuniarie sono state accertate a fronte delle ordinanze-ingiunzioni di cui all'art. 18 della legge 689/1981, emesse e notificate dalla struttura competente o per cassa in caso definizione agevolata ai sensi dell'art. 16 della citata legge 689/1981.

Le entrate da recuperi di contributi e di altre somme non dovute o incassate in eccesso, sono state accertate sulla base degli atti di revoca, notificati al destinatario da parte della struttura competente.

Le somme dovute in seguito a sentenza sono state accertate sulla base della sentenza medesima, che quantifica le somme da rifondere alla Regione per le spese legali o ad altro titolo.

Per quanto riguarda le entrate da cessioni di beni immobili, nel 2015 sono state accertate le rate in scadenza delle vendite con pagamento rateale del prezzo a norma dell'art. 16 comma 2 della l.r. 10/2000, in quanto, nel corso del 2015, non sono stati perfezionati atti di vendita (rogiti). Sono stati registrati due accertamenti a seguito di

riscossione: uno per un acconto su una vendita e uno per l'importo relativo a una cessione bonaria poi perfezionata nel 2016.

Le entrate per partite di giro e servizi conto terzi sono state accertate a fronte degli impegni sui corrispondenti capitoli di spesa oppure a seguito di riscossione.

#### 4. 2 Gestione delle entrate di competenza

L'andamento della gestione di competenza fa registrare, per l'anno 2015, i seguenti risultati: su un totale di previsioni definitive delle entrate di competenza pari a 17.040 milioni di euro - escludendo l'avanzo di amministrazione dell'esercizio precedente - sono state accertate entrate per 13.432 milioni di euro che corrispondono al 78,83% delle previsioni. Si sono avute riscossioni per 10.575 milioni di euro, che rappresentano il 78,73% degli accertamenti, mentre sono rimasti da riscuotere come residui attivi 2.857 milioni di euro, che corrispondono al 21,27% delle entrate accertate.

Entrate per titoli	Stanziamiento definitivo	Accertamenti	Riscossioni in conto competenza	Residui attivi da riportare
Titolo I – Entrate derivanti da tributi propri della Regione, dal gettito di tributi erariali o di quote di esso devolute alla Regione.	9.830.700.953,65	9.917.589.635,45	7.546.075.531,17	2.371.514.104,28
Titolo II - Entrate derivanti da contributi e trasferimenti di parte corrente dell'Unione Europea, dello Stato e di altri soggetti.	847.846.078,44	694.554.217,05	450.972.711,37	243.581.505,68
Tit. III - Entrate extratributarie.	287.388.199,38	296.437.320,49	294.302.423,00	2.134.897,49
Tit. IV - Entrate derivanti da alienazioni, da trasformazione di capitale, da riscossione di crediti e da trasferimenti in conto capitale.	86.393.950,56	85.064.378,05	74.489.824,64	10.574.553,41
Tit. V - Entrate derivanti da mutui, prestiti o altre operazioni creditizie.	2.090.804.871,68	0,00	0,00	0,00
Tit. VI - Entrate per contabilità speciali.	3.896.432.016,80	2.438.370.939,48	2.208.829.081,86	229.541.857,62
<b>TOTALE GENERALE</b>	<b>17.039.566.070,51</b>	<b>13.432.016.490,52</b>	<b>10.574.669.572,04</b>	<b>2.857.346.918,48</b>

I minori accertamenti netti per complessivi 3.608 milioni di euro sono il risultato di maggiori accertamenti per 230 milioni di euro e minori accertamenti per 3.838 milioni di euro. Per quanto concerne i minori accertamenti, gli importi più significativi sono iscritti nel titolo V (2.091 milioni di euro), in quanto non è stato necessario ricorrere alla contrazione di mutui (art. 34 della L.R. 40/2001) e nel titolo VI (1.528 milioni di euro) relativamente alla anticipazione mensile dello Stato destinata al finanziamento della spesa sanitaria.

Le maggiori entrate riguardano principalmente il titolo I (96 milioni di euro) e il titolo VI (70 milioni di euro). Per quanto riguarda il titolo

I le somme di maggior consistenza riguardano le seguenti voci: 23 milioni di euro per la tassa automobilista regionale (Cap. E00200 afferente all'UPB 1.1.20); 22 milioni di euro per l'addizionale regionale all'imposta sul reddito delle persone fisiche – quota non destinata alla sanità (Cap. E00410 afferente all'UPB 1.1.10); 19 milioni di euro per la tassa automobilistica regionale – attività di recupero (Cap. E00215 afferente all'UPB 1.1.20); 16 milioni di euro per l'imposta regionale sulle attività produttive – IRAP – gettito derivante dall'attività di recupero (Cap. E00370 afferente all'UPB 1.1.10); 10 milioni di euro per la tassa automobilista regionale – riscossione coattiva (Cap. E00225 afferente all'UPB 1.1.40).

Nel grafico sotto riportato è evidenziata la distribuzione percentuale degli accertamenti fra i primi 5 titoli delle entrate:

Titolo I	90,21%
Titolo II	6,32%
Titolo III	2,70%
Titolo IV	0,77%
Titolo V	0,00%

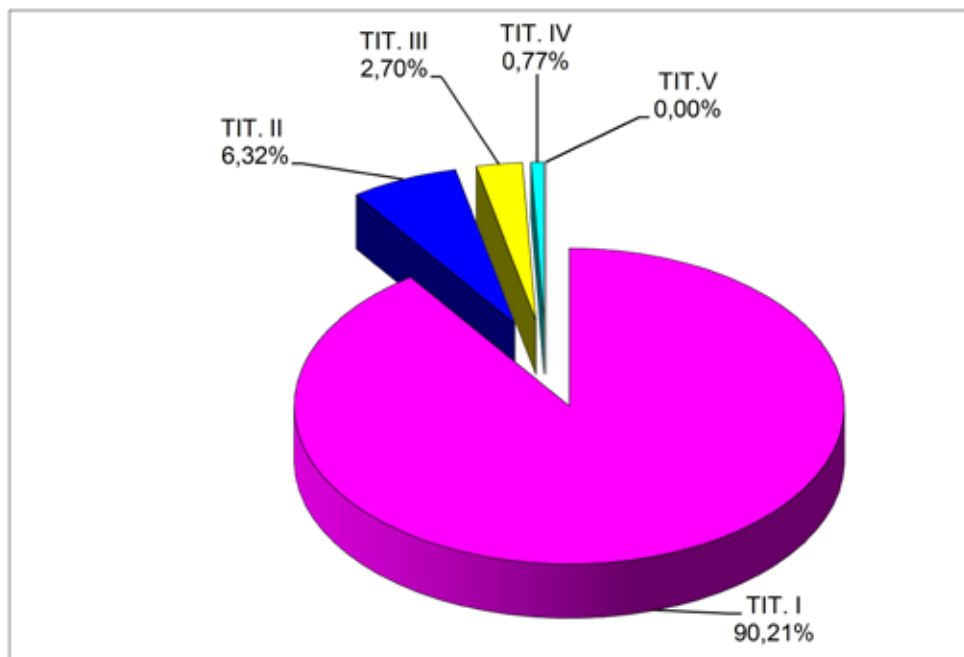

Il titolo I - Tributi propri e Compartecipazioni a Tributi erariali - presenta accertamenti per complessivi 9.917 milioni di euro così ripartiti: tributi propri (cat. I) 4.255 milioni di euro e quote di tributi erariali (cat. II) 5.662 milioni di euro.

Fra i Tributi propri e le compartecipazioni, le due voci più rilevanti sono rappresentate da: Imposta Regionale sulle Attività Produttive - IRAP (24,81%) e Compartecipazione regionale all'I.V.A. (53,43%).

Risulta importante sottolineare gli importi derivanti dai recuperi di evasione fiscale (principalmente Irap, Tassa Automobilistica e Addizionale Regionale all'Imposta sul Reddito delle Persone Fisiche), pari complessivamente a 214 milioni di euro rispetto a 165 milioni di euro previsti (+49 milioni di euro).



## I TRIBUTI REGIONALI E LE COMPARTECIPAZIONI

In milioni di Euro

I TRIBUTI e LE COMPARTECIPAZIONI (in cifre)	
IMPOSTA CONCESSIONI STATALI	0,29
TASSE CONCESSIONI REGIONALI	0,58
TASSA CONCESSIONI CACCIA E PESCA	3,93
TASSA FITOSANITARIA REGIONALE	0,37
TASSA AUTOMOBILISTICA REGIONALE	522,29
ADDIZIONALE REGIONALE IMPOSTA GAS METANO	68,76
TRIBUTO SPECIALE DEPOSITO IN DISCARICA RIFIUTI SOLIDI	9,42
TASSA REGIONALE PER IL DIRITTO ALLO STUDIO UNIVERSITARIO	21,56
IRAP	2.460,96
ADDIZIONALE REGIONALE IRPEF	1.053,35
RISCOSSIONE COATTIVA TRIBUTI REGIONALI	113,63
COMPARTECIPAZIONE REGIONALE I.V.A.	5.299,09
COMPARTECIPAZIONE ACCISE BENZINE E GASOLIO PER AUTOTRAZIONE	363,36

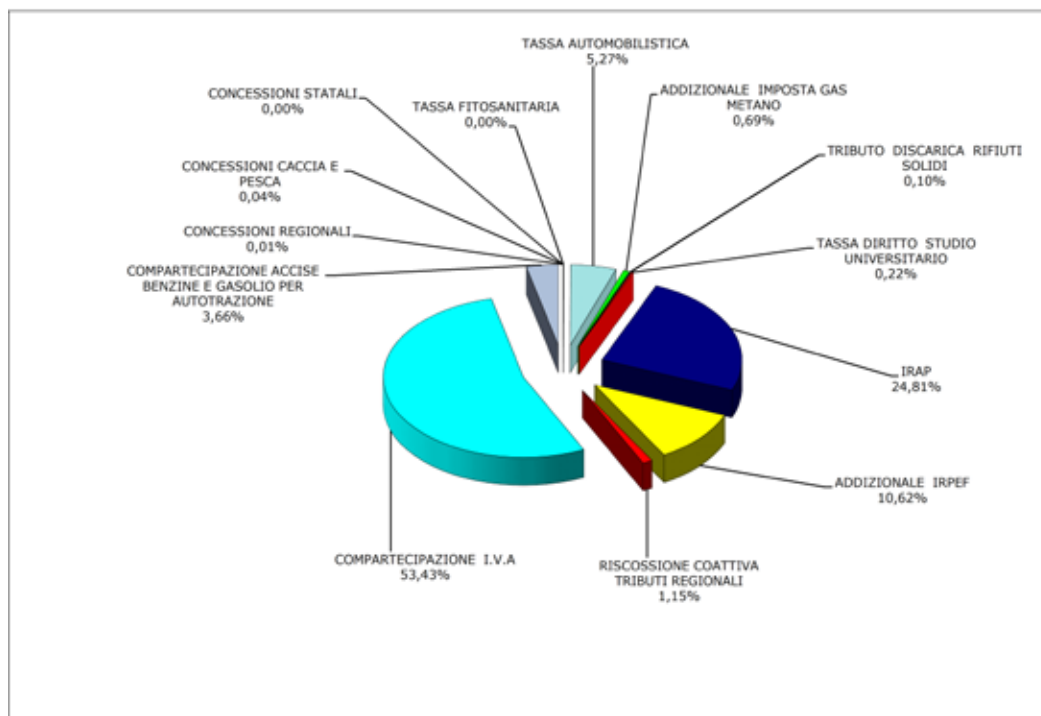

#### 4.3 Gestione dei residui attivi

Nell'ambito delle entrate vengono ora analizzati i residui attivi per titoli:

Entrate per titoli	Residui iniziali	Riscossione sui residui	Eliminazioni/ripuduzioni/reimputazioni	Residui da riportare
Titolo I - Entrate derivanti da tributi propri della Regione, dal gettito di tributi erariali o di quote di esso devolute alla Regione.	4.272.966.705,22	2.135.790.141,57	-12.713.000,00	2.124.463.563,65
Titolo II - Entrate derivanti da contributi e trasferimenti di parte corrente dell'Unione Europea, dello Stato e di altri soggetti.	511.752.365,47	277.865.586,83	-35.124.763,81	198.762.014,83
Tit. III - Entrate extratributarie.	13.340.851,65	1.390.798,00	0,00	11.950.053,65
Tit. IV - Entrate derivanti da alienazioni, da trasformazione di capitale, da riscossione di crediti e da trasferimenti in conto capitale.	407.518.354,91	29.169.710,58	-32.275.344,02	346.073.300,31
Tit. V - Entrate derivanti da mutui, prestiti o altre operazioni creditizie.	78.896.468,35	8.748.516,15	0,00	70.147.952,20
Tit. VI - Entrate per contabilità speciali.	79.268.029,91	15.862.490,87	-13,78	63.405.525,26
<b>TOTALE GENERALE</b>	<b>5.363.742.775,51</b>	<b>2.468.827.244,00</b>	<b>-80.113.121,61</b>	<b>2.814.802.409,90</b>

I residui attivi a carico della gestione 2015 provenienti dall'esercizio 2014 e precedenti, ammontavano a 5.364 milioni di euro; ne sono stati riscossi 2.469 milioni, pari al 46,03% del totale.

Riconosciuti inesigibili o reimputati 84,89 milioni di euro e considerando la riproduzione per riaccertamento di 4,78 milioni di euro, ne restano ancora da riscuotere 2.815 milioni di euro; gli importi più significativi sono iscritti nel titolo I (2.124 milioni di euro), nell'ambito del quale le somme di maggior consistenza sono rappresentate dalla compartecipazione regionale all'IVA (Capitoli E01300, E01310, E01360 UPB 1.2.200, 1.903 milioni di euro) e dall'addizionale regionale all'imposta sul reddito delle persone fisiche (Capitoli E00405, E00410, UPB 1.1.10, 182 milioni di euro).

A norma dell'art. 3 comma 7 del D. Lgs 118/2011 è stato effettuato il riaccertamento straordinario dei residui, per cui si rinvia al relativo paragrafo.

Con delibera di Giunta n. 441 del 29 marzo 2016, come previsto dall'art. 3 comma 4 del D. Lgs. 118/2011, si è proceduto al riaccertamento ordinario dei residui, al fine di dare attuazione al principio contabile generale della competenza finanziaria, verificando, ai fini del rendiconto, le ragioni del loro mantenimento. In base a tale norma possono essere conservate tra i residui attivi solamente le entrate accertate esigibili nell'esercizio di riferimento, ma non incassate. Pertanto le entrate accertate non esigibili al 31 dicembre 2015 sono state reimputate all'esercizio di esigibilità, mentre sono stati cancellati i residui cui non corrispondono obbligazioni giuridicamente perfezionate. Sono escluse dalla reimputazione le entrate relative al perimetro sanitario, cui si applicano le specifiche disposizioni del titolo II del più volte citato D. Lgs. 118/2011. Per maggiori dettagli si rinvia all'apposito paragrafo.

I residui attivi formatisi nell'esercizio di competenza ammontano a 2.857 milioni di euro; gli importi più significativi sono iscritti nel titolo I (2.372 milioni di euro), di cui 840 milioni di euro per l'Imposta regionale sulle attività produttive - IRAP (Capitoli E00340, E00360 afferenti all'UPB 1.1.10); 1.176 milioni di euro per la compartecipazione regionale all'IVA (Capitolo E01310 afferente all'UPB 1.2.200) ed 277 milioni di euro per l'Addizionale regionale all'IRPEF (Capitolo E00410 afferenti all'UPB 1.1.10).

Complessivamente i residui attivi al 31 dicembre 2015 ammontano a 5.672 milioni di euro (di cui il 50,37% della gestione di competenza 2015 e il 49,63% delle gestioni precedenti), rispetto a 5.364 milioni di euro a fine 2014, con un incremento di 308 milioni di euro. Alla data del 21 aprile 2016 le riscossioni in conto residui ammontano a 1.226 milioni di euro.

I residui attivi complessivi, esclusi quelli di partite di giro (293 milioni di euro), e quelli connessi alla regolazione contabile con lo Stato dell'anticipazione mensile destinata al finanziamento della spesa sanitaria (3.059 milioni di euro) ammontano a fine 2015 a 2.320 milioni di euro, di cui già riscossi al 21 aprile 2016 per 265 milioni.

#### 4.3.1 Motivi della conservazione dei residui attivi con anzianità superiore ai 5 anni

Il totale dei residui attivi con anzianità superiore ai 5 anni all'inizio dell'esercizio 2016 ammonta a euro 274.127.699,03, dei quali sono già stati riscossi alla data del 21 aprile 2016 per euro 717.325,35.

La quota più consistente, pari a euro 136.292.820,67, è costituita da mutui, con oneri a carico dello Stato, per i quali l'erogazione da parte della Cassa Depositi e Prestiti è subordinata all'attestazione dell'esecuzione della spesa finanziata dai mutui stessi. L'importo dei residui corrisponde agli importi disponibili presso la CDP sulle varie posizioni di mutuo. L'importo di gran lunga più rilevante, pari a complessivi euro 130.351.253,13, è costituito da mutui per la realizzazione del sistema idroviario padano veneto. Si tratta di interventi di notevole rilevanza, per un importo originario di oltre 220 milioni di euro, sui cui tempi di realizzazione hanno inciso tra l'altro il sequestro di un cantiere da parte dell'autorità giudiziaria a seguito di un infortunio mortale e la necessità di rivedere l'assetto dei soggetti attuatori in conseguenza al riordino istituzionale. I rimanenti residui sono costituiti dalle quote non erogate di mutui per interventi nei settori dei trasporti, della protezione civile e dell'edilizia sanitaria legati a interventi in corso di ultimazione.

L'altra voce più consistente è costituita da trasferimenti in conto capitale dallo Stato, pari a complessivi euro 79.656.455,48, tra i quali spiccano residui per euro 21.202.474,94 a valere sulle risorse del Fondo Sviluppo e Coesione (ex FAS) per la programmazione 2000-2006, per i quali sono in corso di ultimazione gli interventi e si è in attesa del saldo di una serie di rendicontazioni già effettuate, assegnazioni per interventi di edilizia sanitaria per euro 13.049.648,49 anch'essi in corso di realizzazione e rendicontazione e le assegnazioni per interventi creditizi e contributivi a seguito di calamità in agricoltura, da tempo rendicontati e dei quali è stata anche recentemente sollecitata l'erogazione, con nota del 7 marzo 2016 prot. 157235 (residuo di euro 28.157.298,76). Ulteriori residui sono legati a interventi in corso di realizzazione e rendicontazione per la tutela e protezione dell'ambiente, la difesa del suolo e lo sviluppo del sistema turistico.

Tra i residui relativi a trasferimenti dallo Stato di parte corrente, pari a complessivi euro 4.161.861,52, euro 3.831.652,44 riguardano progetti di cooperazione internazionale finanziati dal Ministero degli Affari Esteri, rendicontati e in attesa di saldo.

Per quanto concerne i residui attivi nei confronti dello Stato, sia di parte corrente che in conto capitale, una fondamentale occasione di conferma della sussistenza dei crediti e per la riscossione dei medesimi sarà costituita dagli esiti della operazione di riconciliazione delle rispettive risultanze contabili avviata ai sensi del DL 66/2014. In tale ambito la Regione Emilia-Romagna ha provveduto a comunicare al Ministero dell'Economia e delle Finanze e agli Uffici Centrali del Bilancio presso i Ministeri di provenienza delle assegnazioni i crediti nei confronti dell'Erario risultanti dalla propria contabilità; si rimane ora in attesa della fase di confronto con gli uffici competenti, attivata attualmente solo con un primo campione di 5 regioni a statuto ordinario.

Un'altra voce considerevole, pari a euro 40.037.729,00, è costituita dalla compartecipazione Iva, quota non destinata al finanziamento della spesa sanitaria, per l'esercizio 2008, la cui erogazione è rimasta in attesa della quantificazione delle somme spettanti all'Erario a titolo di maggior gettito della tassa automobilistica ai sensi dell'art. 1, commi 235 e 322 della legge 296/2006, che devono essere regolate contabilmente con la compartecipazione stessa. Il decreto interministeriale che quantifica le somme spettanti all'Erario per l'anno 2008 è stato pubblicato a marzo 2015 e ribadisce, nella tabella allegato D, la sussistenza e l'ammontare del credito della Regione. In seguito alla pubblicazione del decreto è stata impegnata la somma di euro 24.090.744,79 da regolare contabilmente con lo Stato.

Residui attivi per euro 11.950.053,65 sono relativi al saldo del conguaglio a credito di mobilità sanitaria interregionale per il periodo 1997/2004, accertati nel 2009, che lo Stato deve recuperare dal Fondo Sanitario destinato alle regioni con saldi a debito.

Infine residui attivi per complessivi euro 1.149.479,75 sono relativi ai fondi europei per la pesca, programmazione 2000-2006, per la quale il Ministero competente, per conto della Commissione Europea, ha chiesto a dicembre 2014 chiarimenti e documentazione integrativa al fine della complessiva chiusura finanziaria del programma, gestito unitariamente a livello nazionale. Sempre legati alla programmazione comunitaria 2000-2006 sono i residui relativi al programma Equal, la cui liquidazione avverrà solo al termine di una controversia giudiziaria in atto. L'importo conservato a residuo risulta comunque dovuto a prescindere dall'esito della controversia stessa.

#### 4.4 Gestione delle entrate - cassa

Nella tabella sotto riportata sono rappresentate, per titoli, le previsioni definitive di cassa nel 2015, l'ammontare delle riscossioni effettuate e la percentuale di queste ultime sulle prime.

Entrate per titoli	Stanziamiento definitivo di cassa	Riscossioni totali	%
Titolo I – Entrate derivanti da tributi propri della Regione, dal gettito di tributi erariali o di quote di esso devolute alla Regione.	10.235.264.837,75	9.681.865.672,74	94,59%
Titolo II – Entrate derivanti da contributi e trasferimenti di parte corrente dell'Unione Europea, dello Stato e di altri soggetti.	838.706.364,36	728.838.298,20	86,90%
Tit. III – Entrate extratributarie.	287.199.359,31	295.693.221,00	102,96%
Tit. IV - Entrate derivanti da alienazioni, da trasformazione di capitale, da riscossione di crediti e da trasferimenti in conto capitale.	142.597.550,06	103.659.535,22	72,69%
Tit. V - Entrate derivanti da mutui, prestiti o altre operazioni creditizie.	2.115.804.871,68	8.748.516,15	0,41%
Tit. VI - Entrate per contabilità speciali.	3.919.753.057,40	2.224.691.572,73	56,76%
<b>TOTALE GENERALE</b>	<b>17.539.326.040,56</b>	<b>13.043.496.816,04</b>	<b>74,37%</b>

## 4.5 Quadro generale sulla gestione delle entrate

Entrate per titoli	Stanziamenti di competenza	Residui Iniziali	Accertamenti	Riscossioni totali	Eliminazioni/Riproduzioni e Reimputazioni	Residui Finali
Titolo I – Entrate derivanti da tributi propri della Regione, dal gettito di tributi erariali o di quote di esso devolute alla Regione.	9.830.700.953,65	4.272.966.705,22	9.917.589.635,45	9.681.865.672,74	-12.713.000,00	4.495.977.667,93
Titolo II - Entrate derivanti da contributi e trasferimenti di parte corrente dell'Unione Europea, dello Stato e di altri soggetti.	847.846.078,44	511.752.365,47	694.554.217,05	728.838.298,20	-35.124.763,81	442.343.520,51
Tit. III - Entrate extratributarie.	287.388.199,38	13.340.851,65	296.437.320,49	295.693.221,00	0,00	14.084.951,14
Tit. IV - Entrate derivanti da alienazioni, da trasformazione di capitale, da riscossione di crediti e da trasferimenti in conto capitale.	86.393.950,56	407.518.354,91	85.064.378,05	103.659.535,22	-32.275.344,02	356.647.853,72
Tit. V - Entrate derivanti da mutui, prestiti o altre operazioni creditizie.	2.090.804.871,68	78.896.468,35	0,00	8.748.516,15	0,00	70.147.952,20
<b>TOTALE PARTE EFFETTIVA</b>	<b>13.143.134.053,71</b>	<b>5.284.474.745,60</b>	<b>10.993.645.551,04</b>	<b>10.818.805.243,31</b>	<b>-80.113.107,83</b>	<b>5.379.201.945,50</b>
Tit. VI - Entrate per contabilità speciali.	3.896.432.016,80	79.268.029,91	2.438.370.939,48	2.224.691.572,73	-13,78	292.947.382,88
<b>TOTALE GENERALE</b>	<b>17.039.566.070,51</b>	<b>5.363.742.775,51</b>	<b>13.432.016.490,52</b>	<b>13.043.496.816,04</b>	<b>-80.113.121,61</b>	<b>5.672.149.328,38</b>

## **5. Gestione delle spese**

Il cambiamento dei sistemi e processi in materia di contabilità pubblica nella versione armonizzata dettata dalla normativa statale ha avuto, con inizio di operatività, un impatto fortissimo sul nuovo modo di gestione complessiva dei processi contabili interni all'ente Regione. Il nuovo modello contabile ha determinato la necessità di diffusione di una "cultura contabile" diversa da quella impiegata ante armonizzazione che è stata avviata ed attuata nel corso dell'anno 2015.

La rivisitazione del nuovo modo di programmare, gestire e rendicontare la spesa ha abbracciato a 360° tutti i percorsi amministrativo-contabili che sono stati, nell'anno 2015, riallineati e contestualizzati all'interno del rinnovato contesto normativo tracciato dal D.lgs.118/2011 così come integrato e modificato dal D.Lgs. 126/2014.

A ciò si aggiunga che i primi mesi dell'anno 2015 (da gennaio ad aprile) sono stati caratterizzati dall'obbligo di ricorrere, per la gestione della spesa, all'esercizio provvisorio del bilancio.

L'assunzione delle obbligazioni contabili, quale diretta applicazione dei procedimenti amministrativi che sul versante giuridico sorreggono le obbligazioni che devono essere giuridicamente perfezionate, è stata strutturata e posta in essere attraverso l'applicazione del principio contabile concernente la contabilità finanziaria "potenziata", così come enucleato nei riferimenti normativi tracciati dall'art. 56 "Impegni di spesa" del D.Lgs. 118/2011 e dall'Allegato 4/2. All'interno della procedura di rivisitazione obbligata dei capitoli di spesa, intesi come lettura dei fatti gestionali, la registrazione contabile degli impegni di spesa nelle scritture contabili è stata realizzata ponendo a base di riferimento il punto 5 "Impegno di spesa e regole di copertura finanziaria della spesa" nella sua diversa estrinsecazione operativa gestionale tracciata nel succitato Allegato 4/2.

La diversa chiave di registrazione dei fatti gestionali sul versante contabile ha reso obbligatoria l'attivazione di un sistema di lettura che ponesse a base di riferimento il momento nel quale si configura la scadenza dell'obbligazione giuridicamente perfezionata, non rilevando più il momento del sorgere dell'obbligazione. Questo diverso modo di registrare gli impegni contabili, collegandoli al concetto di esigibilità della spesa, ha rappresentato il punto centrale nella gestione del processo della spesa.



La tipizzazione dei diversi modi di procedere all'assunzione degli impegni contabili ha seguito, per le diverse fattispecie, le regole specifiche tracciate al punto 5 dell'Allegato 4/2 del D.Lgs. 118/2011.

I provvedimenti amministrativi comportanti spese sono stati pertanto rivisti anche sotto il profilo dei dettami contabili per ottenere la piena tracciabilità delle registrazioni sul bilancio regionale. L'allineamento al nuovo quadro normativo è stato realizzato rendendo obbligatoria, nel corso dell'anno 2015, l'introduzione di tutti gli elementi necessari per fornire in modo intellegibile un quadro corretto nelle scritture contabili nella fase di registrazione degli impegni contabili, attraverso l'indicazione dei dati relativi alla transazione elementare fino al quinto livello del piano dei conti integrato.

In termini analoghi ogni diversa tipologia di spesa è stata fortemente inquadrata e realizzata tenendo come chiave di lettura tutti gli obblighi, principi e postulati dettati dal D.Lgs. 118/2011.

L'esigibilità della spesa intesa quale momento obbligatorio per la corretta imputazione della spesa sul bilancio regionale ha guidato l'azione dei processi di spesa di cui vi è traccia nei provvedimenti amministrativi adottati e procedimenti conseguenti. Ciò ha reso necessaria l'attivazione degli strumenti quali il Fondo Pluriennale Vincolato per consentire la corretta imputazione o meglio reimputazione delle risorse finanziarie necessarie atte a salvaguardare il concetto di esigibilità della spesa sul versante imputabilità.

Il bilancio nella sua veste rinnovata della triennalità autorizzatoria ha costituito lo strumento guida per garantire certezza contabile all'intero sistema di registrazione dei "fatti della spesa"

Forte impulso, inteso come capacità di impegno sul bilancio, hanno avuto i procedimenti per spese di investimenti delle Regioni la cui copertura finanziaria era assicurata da debiti autorizzati e non contratti. Con l'entrata in vigore dell'articolo 1 quater del D.L. 19 giugno 2015, n. 78 convertito con la legge 6 agosto 2015, n. 125 infatti, è stato previsto che per l'anno 2015 le Regioni potessero ricorrere all'impegno di spesa per investimenti la cui copertura è costituita da debiti autorizzati e non contratti con imputazione totale a valere sull'esercizio 2015. La norma ha consentito alle Regioni di operare in termini di registrazione contabile degli impegni di spesa senza dover espressamente ancorare i provvedimenti amministrativi adottati entro il 31/12/2015 al concetto di esigibilità della spesa quindi in deroga al principio della competenza finanziaria potenziata, rinviandone la sua determinazione specifica al

successivo esercizio finanziario in sede di rilevazione dei residui passivi attraverso l'operazione del riaccertamento ordinario.

Anche la successiva fase del processo di spesa cioè la liquidazione è stata caratterizzata dalle nuove regole imposte dal D.Lgs. 118/2011. In specifico l'art. 57 ed il punto 6 "La liquidazione, l'ordinazione ed il pagamento delle spese" dell'Allegato 4/2 del succitato D.Lgs. 118/2011 ha costituito il quadro di riferimento normativo impiegato per dare esecuzione a questa fase del procedimento di spesa. La rivisitazione delle attività operative connesse a questa fase è stata caratterizzata dall'obbligo imposto di eseguire la registrazione contabile in ragione di "accadimenti" che configurano la scadenza dell'obbligazione cioè quando l'obbligazione diviene effettivamente esigibile. E' stato necessario pertanto eseguire per questa fase una "marcatura informatica" che evidenziasse l'avvenuto processo liquidatorio della spesa. La diversità dei procedimenti di spesa (tipizzazione dei provvedimenti adottati) collegati al principio dell'esigibilità della spesa ha trovato cittadinanza anche nella fase della liquidazione differenziando per le diverse fattispecie il contenuto, la modalità e l'operatività gestionale per l'esecuzione liquidatoria. L'autonomia richiesta per questa fase rispetto alla successiva fase dell'ordinazione della spesa non ha comportato problemi operativi in ragione del già consolidato meccanismo divisorio impiegato nel sistema di tracciabilità della spesa che caratterizza le due distinte fasi in uso nell'Ente.

In termini analoghi alle fasi precedenti anche l'ordinazione di pagamento ed il conseguente processo che porta al mandato di pagamento sono stati rivisti per allinearli alle regole, principi e postulati previsti dal D.Lgs. 118/2011. La cornice normativa di riferimento (art. 57, punto 6, voci 6.2 e 6.3) ha permeato le azioni realizzate nell'anno 2015 nella fase di ordinazione e pagamento delle spese. In specifico è stato necessario, in fase di elaborazione degli ordini di pagamento, procedere all'inserimento del codice di V livello richiesto dal piano dei conti integrato su tutti gli impegni contabili registrati al 31/12/2014 (residui passivi) giunti nel corso dell'anno 2015 alla fase di liquidazione e successivo pagamento.

La rivisitazione e riclassificazione dei capitoli di spesa operata secondo le regole del D.Lgs. 118/2011 a far data dal maggio 2015, in ragione della vigenza dell'esercizio provvisorio del bilancio, ha inoltre reso necessario, nell'ipotesi di avvenuto pagamento obbligato eseguito da gennaio ad aprile 2015 sui precedenti capitoli, l'operazione di corretta allocazione dei mandati sui nuovi capitoli di spesa c.d. armonizzati.

### 5.1 Gestione delle spese di competenza

La gestione di competenza presenta differenze relativamente contenute tra stanziamenti e impegni segnalando, complessivamente, una buona capacità operativa. Infatti, su un totale generale di previsioni definitive per spese di competenza di 17.531 milioni di euro - escludendo il saldo negativo dell'esercizio precedente - il totale degli impegni è stato di 13.780 milioni di euro (corrispondente al 78,60% delle previsioni). Nel corso dell'esercizio 2015 sulla gestione di competenza si sono effettuati pagamenti per 10.525 milioni di euro (corrispondenti al 76,37% delle somme impegnate); sono rimasti da pagare 3.256 milioni di euro (corrispondenti al 23,63% degli impegni).

<b>Spese per parti e aree di intervento</b>	<b>Previsioni definitive (conto competenza)</b>	<b>Impegni</b>	<b>Pagamenti (conto competenza)</b>	<b>Residui passivi da riportare (conto competenza)</b>
Area d'intervento 1 – Organi istituzionali	36.031.016,86	34.346.414,97	33.523.269,57	823.145,40
Area d'intervento 2 – Affari generali	725.342.390,89	504.275.168,59	298.588.094,57	205.687.074,02
Area d'intervento 3 – Interventi per lo sviluppo economico	528.234.370,96	222.328.055,60	91.710.323,94	130.617.731,66
Area d'intervento 4 – Uso, salvaguardia e sviluppo del territorio	1.450.433.447,75	666.630.015,00	540.806.903,41	125.823.111,59
Area d'intervento 5 – Tutela della salute e solidarietà sociale	9.485.969.707,53	9.445.164.725,00	8.233.678.364,39	1.211.486.360,61
Area d'intervento 6 – Istruzione, Attività formative, culturali, sportive e ricreative	432.569.327,09	249.669.951,83	188.646.351,10	61.023.600,73
Area d'intervento 7 – Oneri generali non attribuibili	976.426.218,81	219.674.571,38	219.674.571,38	0,00
<b>Totale Parte 1° Spese effettive per il conseguimento delle finalità dell'ente</b>	<b>13.635.006.479,89</b>	<b>11.342.088.902,37</b>	<b>9.606.627.878,36</b>	<b>1.735.461.024,01</b>
<b>Totale Parte 2° Spese conseguenti operazioni finanziarie non modificative del patrimonio regionale</b>	<b>0,00</b>	<b>0,00</b>	<b>0,00</b>	<b>0,00</b>
<b>Totale Parte 3° Contabilità speciali</b>	<b>3.896.432.016,80</b>	<b>2.438.370.939,48</b>	<b>917.476.389,06</b>	<b>1.520.894.550,42</b>
<b>TOTALE GENERALE</b>	<b>17.531.438.496,69</b>	<b>13.780.459.841,85</b>	<b>10.524.104.267,42</b>	<b>3.256.355.574,43</b>

Prendendo in esame la sola spesa effettiva, la percentuale complessiva degli impegni sugli stanziamenti definitivi è pari all'83,18%; l'incidenza degli impegni sulle spese correnti risulta essere del 90,83% e quella sulle spese d'investimento del 31,25%.

Lo scarto del 16,82% fra somme stanziare e somme impegnate è dovuto alle economie di stanziamento accertate nelle spese di parte effettiva in chiusura dell'esercizio 2015.

L'ammontare delle economie di stanziamento è da considerarsi anche in relazione all'entità complessiva delle minori entrate accertate sulla parte effettiva del bilancio a chiusura dell'esercizio. Infatti, le minori entrate verificatesi nell'esercizio devono essere assorbite principalmente da economie di spesa, per non compromettere l'equilibrio finanziario di gestione. Nel 2015 le minori entrate accertate sulla parte effettiva (escluse le contabilità speciali - Titolo VI) sono state di 2.149 milioni di euro.

Con riferimento alle sole spese effettive (Parte 1°, escluse quindi le anticipazioni passive di cassa e le contabilità speciali - partite di giro - che non presentano significatività in termini gestionali) il conto finanziario per l'esercizio 2015 presenta i seguenti risultati:

Raffronto fra stanziamenti e impegni secondo la fonte di finanziamento e la natura economica della spesa

(in milioni di Euro)

Tipologia di spesa	Stanziamenti			Impegni		
	Mezzi regionali	Mezzi statali	Mezzi U.E.	Mezzi regionali	Mezzi statali	Mezzi U.E.
Correnti di amministrazione generale	1.326,66	66,58	0,00	715,81	66,58	0,00
Correnti operative	9.227,48	1.037,20	101,94	9.063,98	791,15	44,30
Investimento in capitale	1.093,59	584,46	71,85	365,72	161,31	19,43
Conto interesse	3,11	0,52	0,00	1,15	0,38	0,00
Rimborso prestiti (quote capitale)	86,53	35,09	0,00	77,19	35,09	0,00
<b>Totale</b>	<b>11.737,37</b>	<b>1.723,85</b>	<b>173,79</b>	<b>10.223,85</b>	<b>1.054,51</b>	<b>63,73</b>

La media di bilancio della capacità di impegno risulta dell'83,10% (82,17% nel 2014).

Si riscontra una capacità d'impegno superiore alla media di bilancio per le seguenti funzioni obiettivo: Politiche sanitarie (99,91%); Istruzione prescolastica (97,72%); Istruzione superiore e universitaria (96,25%); Istruzione scolastica (95,38%); Organi legislativi, esecutivi e di controllo (95,33%); Autonomie locali (94,60%).

Si rileva inferiore alla media di bilancio per le seguenti funzioni obiettivo: Amministrazione regionale (73,94%); Turismo (73,60%); Commercio (69,33%); Attività culturali (67,58%); Agricoltura (65,41%); Altri interventi generali (56,91%); Protezione civile ed interventi di emergenza (56,29%); Trasporti e mobilità (55,52%); Interventi di solidarietà sociale (51,58%); Formazione alle professioni e sostegno dell'occupazione (38,42%); Industria, cooperazione, Artigianato e problemi del lavoro (33,32%); Promozione dello sport e delle attività ricreative (32,28%); Tutela e valorizzazione dell'ambiente (25,84%); Urbanistica e Politiche per la casa (23,31%); Oneri generali non attribuibili (12,56%).

## 5.2 Gestione dei residui passivi

I residui passivi a carico della gestione 2015, provenienti dagli esercizi 2014 e precedenti, ammontavano a 5.420 milioni di euro. Nel corso del 2015 sono stati eliminati complessivamente residui passivi per 268 milioni di euro per insussistenza e reimputazione, e sono stati pagati 2.546 milioni di euro. In chiusura dell'esercizio 2015 ne consegue un riaccertamento dei residui passivi pregressi di 2.606 milioni di euro con un decremento di 2.814 milioni di euro, pari al 51,92% (nel 2014 si era registrato un incremento pari al 25,09%)

Tale decremento è determinato dal fatto che nel 2015 è stata regolata contabilmente parte della restituzione allo Stato dell'anticipazione mensile destinata al finanziamento della spesa sanitaria (cap. U91322 per 1.731 milioni di euro), inoltre con il riaccertamento straordinario alcuni residui sono stati reimputati agli esercizi in cui l'esigibilità della spesa è venuta a scadenza.

Rimane comunque il fatto che sulla consistenza dei residui passivi finali dell'esercizio hanno inciso in modo determinante:

- i residui passivi delle contabilità speciali per 1.551 milioni di euro corrispondenti al 59,51% del totale; essi sono costituiti per il 99,87% dai residui passivi iscritti al Cap. U91322 per la restituzione allo Stato dell'anticipazione mensile per il finanziamento della spesa sanitaria, che tuttavia essendo un mero giro contabile che trova corrispondenza nei residui attivi del titolo 1° destinati al finanziamento della sanità, non rappresentano una pendenza debitoria in senso stretto ma solo una posta in attesa di regolarizzazione;
- la consistente presenza di spese d'investimento che, interessate principalmente ad opere pubbliche, richiedono - per l'attivazione del loro pagamento - un più complesso iter procedurale e, quindi, un maggior tempo di "maturazione", causato prevalentemente dai lunghi tempi di progettazione, di esecuzione tecnica e di collaudo (che avviene normalmente oltre i due anni dal momento dell'assunzione dell'impegno), nonché dalle eventuali varianti ai progetti o revisioni dei prezzi.

### Residui Passivi

Spese per parti e Aree d'intervento	Residui iniziali	Pagamenti sui residui	Eliminazioni Insuss. e reimputazioni	Residui da riportare
Area d'intervento 1 – Organi istituzionali	225.841,57	200.097,07	25.744,50	-
Area d'intervento 2 – Affari generali	143.427.974,43	94.046.073,84	38.449.784,34	10.932.116,25
Area d'intervento 3 – Interventi per lo sviluppo economico	238.161.501,95	103.231.119,72	84.559.806,58	50.370.575,65
Area d'intervento 4 – Uso, salvaguardia e sviluppo del territorio	219.961.383,80	79.362.989,60	90.992.441,80	49.605.952,40
Area d'intervento 5 – Tutela della salute e solidarietà sociale	1.348.598.446,69	433.041.050,79	11.929.471,71	903.627.924,19
Area d'intervento 6 – Istruzione, Attività formative, culturali, sportive e ricreative	164.880.189,57	90.225.029,29	37.166.022,31	37.489.137,97
Area d'intervento 7 - Oneri generali non attribuibili	17.349.426,16	9.305.968,91	5.109.275,22	2.934.182,03
<b>Totale Parte 1° Spese effettive per il conseguimento delle finalità dell'ente</b>	<b>2.132.604.764,17</b>	<b>809.412.329,22</b>	<b>268.232.546,46</b>	<b>1.054.959.888,49</b>
Totale Parte 2° Spese conseguenti operazioni finanziarie non modificative del patrimonio regionale	0,00	0,00	0,00	-
Totale Parte 3° Contabilità speciali	3.287.681.461,47	1.736.264.702,15	4.934,96	1.551.411.824,36
<b>TOTALE GENERALE</b>	<b>5.420.286.225,64</b>	<b>2.545.677.031,37</b>	<b>268.237.481,42</b>	<b>2.606.371.712,85</b>

Nel corso dell'esercizio 2015 si è avuto, pertanto, uno "smaltimento" dei residui provenienti dalle gestioni precedenti pari al 51,91% dell'importo iniziale complessivo (48,26% nel 2014).

La somma di maggior consistenza, che rimane ancora da pagare, riguarda la restituzione allo Stato dell'anticipazione mensile destinata al finanziamento della spesa sanitaria (Cap. U91322 per 1.551 milioni di euro afferente all'UPB 3.1.1.7.31500).

La consistenza totale dei residui passivi a fine esercizio pari a 5.863 milioni di euro risulta costituita per il 44,45% da residui pregressi e per il restante 55,55% da residui formati nell'esercizio 2015.

I residui passivi formati nell'esercizio di competenza, ammontano a 3.256 milioni di euro. Come nel caso dei residui provenienti dalle gestioni precedenti, anche per i residui passivi di



competenza la somma di maggiore consistenza riguarda la restituzione allo Stato dell'anticipazione mensile destinata al finanziamento della spesa sanitaria (Cap. U91322, per 1.509 milioni di euro, afferente all'UPB 3.1.1.7.31500).

L'incidenza dei residui passivi sulla massa spendibile (stanziamenti definitivi di previsione più residui all'inizio dell'anno) passa dal 13,92% del 2014 al 17,84% del 2015, con un incremento del 3,92%.

In particolare, l'incidenza percentuale dei residui passivi sulla massa spendibile si riscontra inferiore alla media di bilancio per le seguenti funzioni obiettivo: Tutela e valorizzazione dell'ambiente (15,09%); Agricoltura (14,80%); Interventi di solidarietà sociale (14,65%); Amministrazione regionale (13,60%); Urbanistica e Politiche per la casa (11,00%); Trasporti e mobilità (5,15%); Istruzione scolastica (4,95%); Istruzione superiore e Universitaria (3,99%); Organi legislativi, esecutivi e di controllo (2,27%); Istruzione prescolastica (1,85%); Oneri non attribuibili (0,34%).

Si rileva superiore alla media di bilancio nei settori: Autonomie locali (38,24%); Protezione civile ed interventi di emergenza (38,00%); Turismo (36,29%); Altri interventi generali (33,41%); Commercio (27,60%); Industria - cooperazione - Artigianato (23,47%); Promozione dello sport e delle attività ricreative (23,21%); Formazione alle professioni e sostegno dell'occupazione (19,81%); Politiche sanitarie (19,57%); Attività culturali (19,25%).

L'incidenza dei residui passivi in chiusura dell'esercizio 2015 sulla massa spendibile all'inizio dell'anno, risulta essere del 16,48% (11,83% nel 2014) per le spese correnti; del 25,51% (25,35 % nel 2014) per le spese di investimento e del 17,84% (13,92% nel 2014) per il monte complessivo della spesa effettiva regionale (corrente e d'investimento).

Fra le spese correnti, più elevata è l'incidenza dei residui fra le spese di amministrazione generale (34,27%; 17,78% nel 2014) rispetto a quelle dei residui delle spese correnti operative (14,03%; 11,23% nel 2014). Fra le spese d'investimento, l'incidenza dei residui passivi per le spese in capitale è del 25,55% (25,65% nel 2014).

Nel grafico sotto riportato viene rappresentato, per funzioni obiettivo, il rapporto fra residui passivi finali e massa spendibile dell'esercizio 2015, consentendo di esporre quanto la spesa progettata ha trovato conferma attuativa nelle successive fasi dell'impegno e del pagamento.

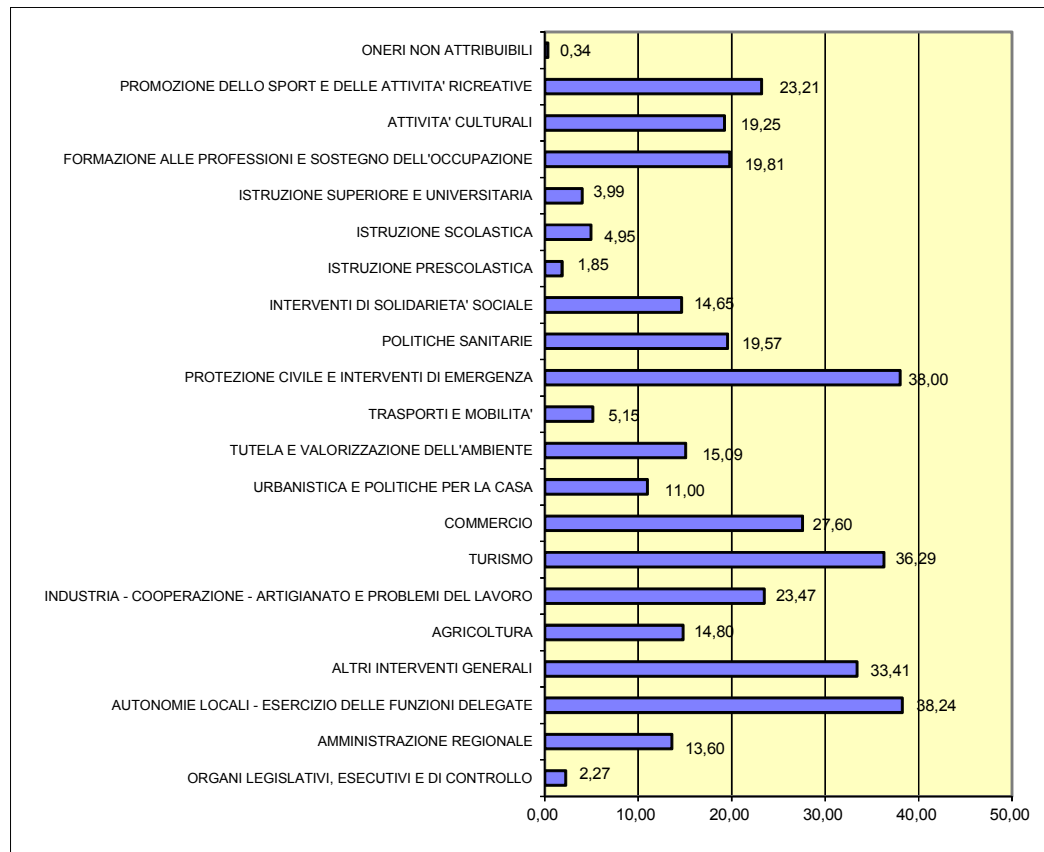

### 5.2.1 Residui passivi perenti e copertura

L'istituto della perenzione, previsto dall'articolo 60 della Legge regionale n. 40 del 2001, è stato abolito dall'articolo 4 della Legge regionale n. 18 del 2014 che ne ha sancito l'applicazione per l'ultima volta con il consuntivo dell'esercizio finanziario 2013, un anno prima di quanto previsto dall'articolo 60 del D.Lgs. 118 del 2011.

La consistenza dei residui passivi perenti al termine dell'esercizio 2015 è di 218 milioni di euro; nel corso dell'esercizio si sono realizzate

diminuzioni per reiscrizioni e per insussistenze pari ad 93 milioni di euro.

A fronte di questo stock di residui il livello di copertura assicurato attraverso l'accantonamento del risultato di amministrazione è del 100%, superiore al 70% precedentemente consigliato dalla Corte dei Conti e ora previsto dall'articolo 60 del D.Lgs. 118 del 2011.

### 5.3 Gestione delle spese - cassa

Nella tabella sotto riportata sono rappresentate, per aree d'intervento, le previsioni definitive di cassa nel 2015, l'ammontare dei pagamenti effettuati e la percentuale di questi ultimi sulle prime.

#### Pagamenti - gestione di cassa

<b>Spese per Parti e Aree d'intervento</b>	<b>Stanziamento di cassa</b>	<b>Pagamenti</b>	<b>% pagato su stanziato</b>
Area d'intervento 1 – Organi istituzionali	35.058.949,73	33.723.366,64	96,19%
Area d'intervento 2 – Affari generali	650.355.439,19	392.634.168,41	60,37%
Area d'intervento 3 – Interventi per lo sviluppo economico	340.522.934,17	194.941.443,66	57,25%
Area d'intervento 4 – Uso, salvaguardia e sviluppo del territorio	861.077.597,87	620.169.893,01	72,02%
Area d'intervento 5 – Tutela della salute e solidarietà sociale	10.346.018.223,21	8.666.719.415,18	83,77%
Area d'intervento 6 – Istruzione, Attività formative, culturali, sportive e ricreative	445.521.508,29	278.871.380,39	62,59%
Area d'intervento 7 - Oneri generali non attribuibili	643.102.055,84	228.980.540,29	35,61%
<b>Totale Parte 1° Spese effettive per il conseguimento delle finalità dell'ente</b>	<b>13.321.656.708,30</b>	<b>10.416.040.207,58</b>	<b>78,19%</b>
Totale Parte 2° Spese conseguenti operazioni finanziarie non modificative del patrimonio regionale	0,00	0,00	0,00
Totale Parte 3° Contabilità speciali	4.193.312.625,69	2.653.741.091,21	63,29%
<b>TOTALE GENERALE</b>	<b>17.514.969.333,99</b>	<b>13.069.781.298,79</b>	<b>74,62%</b>

Esaminando la tabella precedente, lo scarto percentuale fra stanziamenti di cassa e pagamenti effettuati, risulta essere il seguente:

21,81% lo scarto nella Parte 1 (23,10% nel 2014), 36,71% lo scarto nella Parte 3<sup>a</sup> (63,95% nel 2014), 25,38% lo scarto sul totale delle spese (34,72% nel 2014).

Prendendo in considerazione le sole spese della Parte 1<sup>a</sup>, lo scarto più alto fra stanziamenti di cassa e pagamenti effettuati si ha nelle seguenti aree di intervento: Oneri generali non attribuibili (64,39%); Interventi per lo sviluppo economico (42,75%); Affari Generali (39,63%); Istruzione, attività formative, culturali, sportive e ricreative (37,41%); Uso, salvaguardia e sviluppo del territorio (27,98%); mentre quelli più bassi risultano essere nelle seguenti aree d'intervento: Tutela della salute e solidarietà sociale (16,23%) e Organi istituzionali (3,81%).

Un altro punto di riferimento, ai fini di una valutazione dello stato dei pagamenti, è dato dal confronto fra pagamenti e massa spendibile (residui passivi + stanziamenti di competenza); quest'ultima rappresenta la massa potenziale di spesa complessiva, della Regione, nell'arco dell'esercizio.

Nel 2015, a fronte di una massa spendibile complessiva di 22.952 milioni di euro, i pagamenti ammontano a 13.070 milioni di euro, con una incidenza del 56,94% (56,25% nel 2014).

Per la sola competenza gli stanziamenti complessivi sono di 17.531 milioni di euro, i pagamenti di 10.524 milioni di euro, l'incidenza del 60,03% (58,37% nel 2014).

Per i soli residui passivi, l'ammontare iniziale è di 5.420 milioni di euro, i pagamenti di 2.546 milioni di euro, l'incidenza del 46,97% (47,24% nel 2014).

Se si limita il confronto alle sole spese della Parte 1, i dati risultano essere i seguenti: massa spendibile 15.768 milioni di euro, pagamenti 10.416 milioni di euro, incidenza 66,06% (69,97% nel 2014).

Gli stanziamenti di competenza della Parte 1 sono di 13.635 milioni di euro, i pagamenti di 9.607 milioni di euro, l'incidenza del 70,46% (71,03% nel 2014).

Per i soli residui passivi della Parte 1, l'ammontare iniziale è di 2.133 milioni di euro, i pagamenti di 809 milioni di euro, l'incidenza del 37,93% (60,80% nel 2014).

Il valore medio della capacità di spesa del bilancio regionale risulta del 65,86%.

Si riscontra una capacità di spesa superiore alla media di bilancio per le seguenti funzioni obiettivo: Istruzione prescolastica (93,06%); Organi legislativi, esecutivi e di controllo (93,01%); Istruzione superiore e universitaria (92,42%); Istruzione scolastica (90,58%); Politiche sanitarie (80,26%).

Si rileva inferiore alla media di bilancio per le seguenti funzioni obiettivo: Autonomie locali (57,85%); Amministrazione regionale (57,55%); Interventi di solidarietà sociale (51,71%); Trasporti e mobilità (51,22%); Attività culturali (50,42%); Agricoltura (45,77%); Commercio (34,84%); Formazione alle professioni e sostegno dell'occupazione (32,73%); Turismo (29,60%); Altri interventi generali (23,62%); Protezione civile ed interventi di emergenza (21,25%); Industria, cooperazione, Artigianato (21,25%); Tutela e valorizzazione dell'ambiente (19,93%); Urbanistica e Politiche per la casa (14,78%); Oneri non attribuibili (13,38%); Promozione dello sport e delle attività ricreative (12,95%).

L'incidenza dei pagamenti di parte effettiva sulla relativa massa spendibile risulta essere del 74,51% (78,29% nel 2014) per le spese correnti; del 16,94% (23,40% nel 2014) per le spese d'investimento e del 65,86% (69,82% nel 2014) per il monte complessivo della spesa effettiva regionale (corrente e d'investimento).

#### 5.4 Quadro generale sulla gestione delle spese

Spese per parti e area d'intervento	Stanziamenti di competenza	Residui iniziali	Impegni	Pagamenti totali	Eliminazioni per insussistenza o reimputazione	Residui finali
Area d'intervento 1 – Organi istituzionali	36.031.016,86	225.841,57	34.346.414,97	33.723.366,64	25.744,50	823.145,40
Area d'intervento 2 – Affari generali	725.342.390,89	143.427.974,43	504.275.168,59	392.634.168,41	38.449.784,34	216.619.190,27
Area d'intervento 3 – Interventi per lo sviluppo economico	528.234.370,96	238.161.501,95	222.328.055,60	194.941.443,66	84.559.806,58	180.988.307,31
Area d'intervento 4 – Uso, salvaguardia e sviluppo del territorio	1.450.433.447,75	219.961.383,80	666.630.015,00	620.169.893,01	90.992.441,80	175.429.063,99
Area d'intervento 5 – Tutela della salute e solidarietà sociale	9.485.969.707,53	1.348.598.446,69	9.445.164.725,00	8.666.719.415,18	11.929.471,71	2.115.114.284,80
Area d'intervento 6 – Istruzione, Attività formative, culturali, sportive e ricreative	432.569.327,09	164.880.189,57	249.669.951,83	278.871.380,39	37.166.022,31	98.512.738,70
Area d'intervento 7 - Oneri generali non attribuibili	976.426.218,81	17.349.426,16	219.674.571,38	228.980.540,29	5.109.275,22	2.934.182,03
<b>Totale Parte 1° Spese effettive per il conseguimento delle finalità dell'ente</b>	<b>13.635.006.479,89</b>	<b>2.132.604.764,17</b>	<b>11.342.088.902,37</b>	<b>10.416.040.207,58</b>	<b>268.232.546,46</b>	<b>2.790.420.912,50</b>
Totale Parte 2° Spese conseguenti operazioni finanziarie non modificative del patrimonio regionale	0,00	0,00	0,00	0,00	0,00	0,00
Totale Parte 3° Contabilità speciali	3.896.432.016,80	3.287.681.461,47	2.438.370.939,48	2.653.741.091,21	4.934,96	3.072.306.374,78
<b>TOTALE GENERALE</b>	<b>17.531.438.496,69</b>	<b>5.420.286.225,64</b>	<b>13.780.459.841,85</b>	<b>13.069.781.298,79</b>	<b>268.237.481,42</b>	<b>5.862.727.287,28</b>

## **6. Pareggio di bilancio**

L'articolo 1, comma 460, della legge 23 dicembre 2014, n. 190 (Legge di stabilità 2015) ha sancito la cessazione dell'applicazione di tutte le norme concernenti la disciplina del patto di stabilità interno, per le regioni a statuto ordinario, a partire dall'esercizio 2015.

Secondo quanto indicato nell'articolo 1, comma 463, della legge 23 dicembre 2014, n. 190, ai fini del concorso al contenimento dei saldi di finanza pubblica, le regioni a statuto ordinario devono conseguire, a decorrere dall'anno 2016 nella fase di previsione e a decorrere dal 2015 in sede di rendiconto:

- a) un saldo non negativo, in termini di competenza e di cassa, tra le entrate finali e le spese finali;
- b) un saldo non negativo, in termini di competenza e di cassa, tra le entrate correnti e le spese correnti, incluse le quote di capitale delle rate di ammortamento dei prestiti, come definito dall'articolo 40, comma 1, del decreto legislativo 23 giugno 2011, n. 118, escluso l'utilizzo del risultato di amministrazione di parte corrente, del fondo di cassa, il recupero del disavanzo di amministrazione e il rimborso anticipato dei prestiti.

Con il Decreto legge 19 giugno 2015, n. 78 (Disposizioni urgenti in materia di enti territoriali) convertito con modificazioni dalla L. 6 agosto 2015, n. 125, sono state parzialmente accolte alcune richieste della Conferenza delle regioni in materia di bilancio e finanza regionale, in particolare l'esclusione dal saldo di competenza di cui al comma 463 dell'articolo 1 della legge 23 dicembre 2014, n. 190 (legge di stabilità) degli impegni per investimenti diretti e per contributi in conto capitale per le regioni che, nel 2014, abbiano registrato indicatori annuali di tempestività dei pagamenti, calcolati e pubblicati secondo le modalità stabilite dal decreto del Presidente del Consiglio dei ministri 22 settembre 2014, con un valore inferiore rispetto ai tempi di pagamento di cui all'articolo 4 del decreto legislativo 9 ottobre 2002, n. 231, e successive modificazioni.

In considerazione del rispetto di tale indicatore da parte della Regione, è stato possibile escludere dal saldo di competenza le spese per investimenti diretti e per contributi in conto capitale.

La Regione Emilia-Romagna ha pienamente rispettato le regole fissate per il pareggio di bilancio per l'anno 2015, come risulta dalla

certificazione inviata il 29 marzo 2016 e sottoscritta digitalmente dal rappresentante legale, dal responsabile del servizio finanziario e dall'organo di revisione economico-finanziario. In seguito al riaccertamento ordinario dei residui e all'approvazione del rendiconto, si provvederà ad inviare la nuova certificazione.



### 6.1 Patto di stabilità territoriale

Dal 2010, a seguito dell'adozione della LR n.12/2010 "Patto di stabilità territoriale della Regione Emilia-Romagna", la Direzione Finanze, nell'ambito della funzione di coordinamento e di governance della finanza locale, ha dato applicazione ai cosiddetti Patti di stabilità territoriale. Si tratta di un complesso di procedure che consentono alla Regione di rimodulare gli obiettivi di patto dei comuni e delle province, al fine di massimizzare le opportunità di investimento sul territorio regionale.

Questa attività, che non ha comportato oneri diretti sul bilancio regionale, ha consentito di autorizzare spese in conto capitale per circa 1.000 milioni di euro nei 6 anni di gestione, attraverso meccanismi di compensazione, con la cessione di spazi finanziari di tipo orizzontale (ceduti da altri enti locali) e verticale (ceduti dalla stessa regione).

In particolare, nel corso del 2015 attraverso la definizione e l'applicazione di criteri, condivisi con il Sistema delle Autonomie, è stato possibile attivare misure di compensazione orizzontale e verticale che hanno rappresentato un valido contributo.

Sono stati concessi ai comuni e alle province autorizzazioni di spesa per circa 126 milioni di euro, applicando indicatori di virtuosità e riservando particolare attenzione agli enti in situazione di criticità, determinate da eventi calamitosi, emergenziali o non prevedibili e agli enti con progetti di investimento nel settore dell'edilizia scolastica.

In particolare, con deliberazioni di Giunta n. 480 del 27 aprile 2015 e n. 1100 del 28 luglio 2015 sono stati ceduti 80 milioni di euro, nell'ambito del patto verticale incentivato, e con deliberazioni di Giunta n. 1100 e n. 1413 del 28 settembre 2015 la Regione ha distribuito ulteriori 22 milioni di spazi orizzontali agli enti del proprio territorio. Inoltre, a favore degli enti locali colpiti dal sisma del 2012, la Regione ha concesso autorizzazioni di spesa per complessivi 24 milioni di euro ed in particolare, con atto di Giunta n. 778 del 29 giugno 2015 sono stati concessi euro 4.000.000 per spese finanziate con erogazioni liberali, e con deliberazione di Giunta n. 1173 del 06 agosto 2015 sono stati assegnati ulteriori euro 20.000.000,00 finalizzati all'attuazione di interventi di ripristino, ricostruzione e miglioramento sismico su immobili di proprietà degli enti, già inseriti nei piani attuativi, per i quali sussiste un cofinanziamento per rimborsi assicurativi, secondo quanto disposto dal comma 3, art. 13 del decreto legge n. 78/2015.

Infine, è stato costantemente assicurato un monitoraggio dei flussi finanziari e una programmazione dei trasferimenti finanziari agli enti locali, coerente rispetto ai bisogni espressi dal Sistema delle Autonomie e in relazione ai loro vincoli di patto e di liquidità. Nell'ambito di rapporti interlocutori sono stati definiti, con monitoraggi settimanali, tempi e modalità per il trasferimento delle risorse destinate agli Enti locali.

## **7. Ulteriori informazioni**

### **7.1 Criteri adottati nella quantificazione del fondo crediti di dubbia esigibilità**

Ai fini della quantificazione del fondo crediti di dubbia esigibilità in sede di rendiconto non è stato possibile operare con le modalità previste dal principio contabile applicato della contabilità finanziaria (in particolare l'esempio 5) in quanto fino al 2014 la Regione Emilia-Romagna accertava per cassa le entrate di dubbia e difficile esazione e non si dispone pertanto della base su cui calcolare le medie quinquennali previste da detto principio. Prudenzialmente si è quindi quantificato il fondo in misura pari all'intero ammontare dei crediti per i quali non sussiste una causa di esclusione dall'accantonamento.

L'accantonamento al fondo, in relazione alle diverse tipologie di entrata, è stato determinato con le seguenti modalità:

#### **Entrate correnti di natura tributaria, contributiva e perequativa**

Tipologia 101: Imposte, tasse e proventi assimilati

Le entrate tributarie accertate per cassa e le manovre fiscali, accertate in misura pari alla ultima stima comunicata dal Dipartimento delle Finanze, non hanno richiesto alcun accantonamento. Il fondo è stato costituito per l'importo dei residui derivanti dai ruoli emessi nel 2015 per il recupero della tassa automobilistica.

#### **Trasferimenti correnti**

Tipologia 103: Trasferimenti correnti da Imprese

I due accertamenti, per complessivi euro 71.946.814,14, disposti con deliberazione di Giunta Regionale n. 1894 del 24 novembre 2015 in attuazione dell'art. 2 del d.l. 179/2015 a titolo di pay-back dovuto dalle aziende farmaceutiche a ripiano dello sfondamento del tetto della spesa farmaceutica ospedaliera per gli anni 2013 e 2014, non hanno comportato alcun accantonamento, come previsto espressamente dal punto 8 di detta deliberazione, in quanto a fronte di eventuali riduzioni degli accertamenti si procederà alla riduzione degli impegni contestualmente assunti. Un altro residuo è costituito da fondi ministeriali per i quali una società (controllata dalla Regione Veneto) funge solamente da

capofila e pertanto non è stato necessario effettuare alcun accantonamento. Il fondo è stato costituito per i restanti residui attivi della tipologia (altre quote di pay-back dovuto dalle aziende farmaceutiche).

#### Tipologia 104: Trasferimenti correnti da Istituzioni Sociali Private

L'unico residuo è costituito da fondi ministeriali per cui il soggetto collocato tra le Istituzioni Sociali Private funge solamente da capofila e pertanto non è stato necessario effettuare alcun accantonamento.

#### Entrate extratributarie

#### Tipologia 100: Vendita di beni e servizi e proventi derivanti dalla gestione dei beni

Le entrate accertate per cassa, i cui residui attivi corrispondono agli accrediti sui conti correnti postali che non è stato tecnicamente possibile prelevare entro l'esercizio, non hanno richiesto alcun accantonamento. L'importo del fondo per questa tipologia corrisponde alle fatture emesse per la cessione di materiale cartografico non saldate a fine anno.

#### Tipologia 200: Proventi derivanti dall'attività di controllo e repressione delle irregolarità e degli illeciti

Le entrate accertate per cassa, i cui residui attivi corrispondono agli accrediti sui conti correnti postali che non è stato tecnicamente possibile prelevare entro l'esercizio, non hanno richiesto alcun accantonamento. L'importo del fondo per questa tipologia corrisponde all'importo alle sanzioni amministrative irrogate e non pagate e a un risarcimento danni risultante da sentenza.

#### Tipologia 300: Interessi attivi

Gli interessi sui conti correnti postali e di tesoreria unica presso la Banca d'Italia, accertati per competenza finanziaria sul 2015 e accreditati sui conti, come da prassi bancaria, nei primi giorni del 2016, non hanno comportato alcun accantonamento. L'importo del fondo per questa tipologia corrisponde a un accertamento per interessi legali risultanti da sentenza.

#### Tipologia 500: Rimborsi e altre entrate correnti

L'accantonamento corrisponde ai residui per rimborsi, indennizzi assicurativi e restituzioni di somme non dovute o incassate in eccesso, al netto dei crediti nei confronti di altre pubbliche amministrazioni.

#### Entrate in conto capitale

Tipologia 400: Entrate da alienazione di beni materiali e immateriali

L'accantonamento corrisponde ai residui per rate scadute di vendite di immobili di proprietà regionale con pagamento rateale e copre l'intero ammontare dei residui della tipologia.

Tipologia 500: Altre entrate in conto capitale

L'accantonamento corrisponde ai residui per rimborsi e restituzioni di somme non dovute o incassate in eccesso, al netto dei crediti nei confronti di altre pubbliche amministrazioni.

Per le tipologie: Tributi destinati al finanziamento della sanità, Compartecipazioni di tributi, Trasferimenti correnti da Amministrazioni pubbliche, Trasferimenti correnti dall'Unione Europea e dal Resto del Mondo e Contributi agli investimenti non è stato necessario operare alcun accantonamento in quanto si tratta di crediti nei confronti di pubbliche amministrazioni o garantiti dallo Stato.

Il residuo attivo rientrante nella tipologia Altre entrate per riduzione di attività finanziarie corrisponde al saldo del conto corrente infruttifero n. 22916 "Regione Emilia Romagna – Risorse Ue e cofinanziamenti nazionali" presso la Tesoreria Centrale dello Stato e con ogni evidenza non costituisce un credito di dubbia esigibilità.

#### 7.2 Contabilizzazione dell'anticipazione di liquidità – DL 35/2013

Con il decreto legge 8 aprile 2013, n. 35, convertito con modificazioni dalla Legge 6 giugno 2013 n. 64, il Governo ha introdotto misure urgenti e di carattere straordinario, originate dall'esigenza non rinviabile di assicurare un immediato sostegno finanziario al sistema delle imprese e dei soggetti che vantano crediti nei confronti della pubblica amministrazione.

Per le regioni che non potevano far fronte ai pagamenti dei debiti certi, liquidi ed esigibili diversi da quelli finanziari e sanitari, maturati alla data del 31 dicembre 2012, l'articolo 2 del decreto prevedeva la possibilità di accedere ad una anticipazione di somme per il pagamento

dei debiti stessi, da restituire, comprensiva di interessi, in un periodo non superiore a 30 anni. La Regione Emilia-Romagna non ha presentato istanza di accesso a tale anticipazione, non trovandosi nella condizione prevista da tale articolo.

Per quanto riguarda il settore sanitario, l'articolo 3 comma 1, lettera a) del decreto legislativo 23 giugno 2011, n. 118, prevedeva la possibilità per le regioni di accedere ad un'anticipazione di liquidità per il pagamento dei debiti sanitari cumulati al 31 dicembre 2012. La Regione Emilia-Romagna ha fatto richiesta di anticipazioni per il pagamento dei debiti certi, liquidi ed esigibili al 31 dicembre 2012 degli Enti del servizio sanitario ed in relazione agli ammortamenti non sterilizzati antecedenti all'applicazione del decreto legislativo 23 giugno 2011, n. 118.

A tal proposito si specifica quanto segue:

- la Regione Emilia-Romagna, seguendo i contenuti indicati nel decreto legge 35/2013, con la legge regionale 4 luglio 2013, n. 6, ha dato attuazione, al fine di favorire l'accelerazione dei pagamenti dei debiti degli enti del Servizio Sanitario regionale, a quanto disposto dall'art. 3 del Decreto Legge 8 aprile 2013, n. 35, utilizzando la somma complessiva di 946,364 milioni di euro (806,364 milioni di euro in due tranche nel 2013 e 140,000 milioni di euro nel 2014);
- gli atti, sia legislativi che amministrativi, i provvedimenti, le modalità e le procedure messe in atto dalla Regione, sono state tutte preliminarmente verificate e validate dal Tavolo di verifica degli adempimenti istituito presso il Ministero dell'Economia e Finanze, di cui all'art. 12 dell'Intesa Stato - Regioni del 23.03.2005.

Nello specifico, come previsto dal decreto legge citato, sono stati effettuati i seguenti adempimenti:

1. predisposizione di misure, anche legislative (LR 6/2013), idonee e congrue di copertura annuale del rimborso dell'anticipazione di liquidità (verificate dal Tavolo di verifica degli adempimenti, di cui sopra).
2. presentazione di un Piano dei pagamenti dei debiti certi, liquidi ed esigibili, cumulati alla data del 31.12.2012.

A tal fine:

- sono stati acquisiti dalle Aziende sanitarie i dati necessari per rilevare dettagliatamente i debiti aventi le caratteristiche sopra

descritte, secondo un tracciato record predisposto dai competenti Servizi regionali;

- le Aziende sanitarie hanno certificato il rispetto delle disposizioni previste dal citato D.L. 35/2013 nella elaborazione dei Piani di pagamento;

- successivamente le fatture sono state elencate in ordine cronologico per vetustà, indipendentemente dall'Azienda di appartenenza;

- per ogni tranche assegnata nel 2013 e nel 2014 è stato predisposto un Piano dei pagamenti dei debiti certi, liquidi ed esigibili alla data del 31.12.2012 che è stato trasmesso al Ministero dell'Economia e delle Finanze su supporto informatico, per la verifica di coerenza con le somme assegnate.

3. verifica degli adempimenti regionali di cui all'art. 3 del DL 35/2013, da parte del Tavolo di verifica, ai fini della sottoscrivibilità del contratto di prestito.

4. sottoscrizione dei contratti di prestito tra il Ministero dell'Economia e delle Finanze e la Regione avvenute in data 11 luglio 2013, 17 ottobre 2013, e 14 maggio 2014, a seguito della valutazione positiva del Tavolo di verifica degli adempimenti.

5. incasso dell'anticipazione di liquidità e liquidazione in favore delle Aziende Sanitarie. A seguito dell'erogazione di tali risorse, le Aziende Sanitarie sono state vincolate all'immediata estinzione dei debiti certi, liquidi ed esigibili al 31.12.2012 del cui avvenuto pagamento e dell'effettuazione delle relative registrazioni contabili è stata inviata apposita certificazione alla Regione.

6. L'anticipazione di liquidità cui ha avuto accesso la Regione Emilia-Romagna, è stata interamente trasferita alle Aziende Sanitarie regionali, con le deliberazioni di Giunta regionale: DGR 995/2013 per 447,980 milioni di euro, DGR 1532/2013 per 358,384 milioni di euro, DGR 882/2014 per 140 milioni di euro.

7. La Regione Emilia-Romagna ha fornito al MEF regolari certificazioni, rilasciate ai sensi dell'art. 3, comma 6 del D.L. 35/2013, dell'avvenuta estinzione dei debiti oggetto delle anticipazioni di liquidità, ed elencati nei piani di pagamento, e dell'effettuazione delle relative registrazioni contabili.

A seguito dell'entrata in vigore del Decreto Legge 13 novembre 2015, n. 179 recante "Disposizioni urgenti in materia di contabilità e di concorso all'equilibrio della finanza pubblica delle Regioni", pubblicato sulla Gazzetta Ufficiale n. 266 del 14 novembre 2015, come previsto dall'articolo 1, comma 7, con delibera della Giunta regionale n. 2044 del 10 dicembre 2015, acquisito il parere dell'Organo di revisione economico-finanziario espresso in data 3 dicembre 2015, è stato rideterminato il risultato di amministrazione disponibile al 1° gennaio 2015 definito nell'ambito del riaccertamento straordinario dei residui, accantonandone una quota al Fondo anticipazioni di liquidità, per un importo pari alle anticipazioni acquisite nel 2013 e nel 2014, al netto delle quote già rimborsate. Considerato che la Regione ha fatto ricorso alle anticipazioni di cui al Decreto legge n. 35/2013 sopra richiamato, che le anticipazioni incassate nel corso del 2013 e del 2014 ammontano a euro 946.364.000,00 e che, nel corso del 2014, sono state rimborsate per euro 9.007.101,27, il Fondo anticipazioni di liquidità è stato costituito per l'importo di 937.356.898,73.

Come previsto dall'art. 1 comma 7 del Decreto-legge n. 179/2015, la deliberazione sopra indicata è stata trasmessa all'Assemblea legislativa e, considerando che era già stato presentato il progetto di legge "Bilancio di previsione della Regione Emilia-Romagna 2016 - 2018", con un emendamento è stata effettuata la contabilizzazione del disavanzo di amministrazione derivante dal fondo di anticipazione di liquidità di cui all'art. 1 comma 7 del Decreto-legge n. 179/2015, come previsto dal medesimo articolo, commi 8 e 9.

Il Decreto-legge n. 179/2015 non è stato convertito ed è confluito nell'art.1, commi 692-700, della Legge 28 dicembre 2015, n. 208 "Disposizioni per la formazione del bilancio annuale e pluriennale dello Stato (legge di stabilità 2016).



## **8. Cassa, anticipazioni e debito**

### **8.1 Situazione di cassa**

Secondo le risultanze del Conto reso dal Tesoriere regionale la situazione di cassa in chiusura dell'esercizio finanziario 2015 viene così sintetizzata:

Fondo di cassa al 31/12/2014	Euro	481.624.218,38
Riscossioni	Euro	13.043.496.816,04
Pagamenti	Euro	13.069.781.298,79
Fondo di cassa al 31/12/2015	Euro	455.339.735,63

In base alle disposizioni del D.Lgs n.118 del 23 giugno 2011 "Disposizioni in materia di armonizzazione dei sistemi contabili e degli schemi di bilancio delle Regioni, degli enti locali e dei loro enti ed organismi a norma degli articoli 1 e 2 della Legge 5 maggio 2009, n. 42", per garantire la trasparenza e confrontabilità dei flussi di cassa relativi al finanziamento del fabbisogno sanitario regionale standard:

a) sono versate nel conto di tesoreria unica appositamente istituito per il finanziamento del Servizio Sanitario Nazionale le risorse destinate al finanziamento del fabbisogno sanitario regionale standard che affluiscono nel conto di tesoreria unica intestato alla Regione e a titolo di trasferimento dal Bilancio dello Stato e di anticipazione mensile di tesoreria;

b) le ulteriori risorse destinate al finanziamento del Servizio Sanitario Nazionale sono versate in appositi conti correnti intestati alla sanità presso il tesoriere della Regione secondo le modalità previste dall'articolo 77-quater, comma 2, del decreto-legge 25 giugno 2008, n. 112, convertito, con modificazioni, dalla legge 6 agosto 2008, n. 133.

Per la determinazione dell'effettiva situazione di cassa è necessario tener conto anche delle somme depositate sul conto corrente 22916 acceso dalla Regione Emilia-Romagna presso la Tesoreria Centrale dello Stato che, al 31 dicembre 2015, ammontavano a Euro 170.019.596,37.

Complessivamente, pertanto, le disponibilità di cassa, in chiusura dell'esercizio finanziario 2015 sono di Euro 625.359.332,00 suddivise come segue:

Euro 170.019.596,37, presso la Tesoreria Centrale dello Stato.

Euro 455.339.735,63, sui conti di Tesoreria relativi alla gestione ordinaria e sanitaria.

### 8.2 Anticipazioni di liquidità

Nel corso dell'esercizio 2015, come negli esercizi precedenti, la Regione non ha richiesto al proprio Tesoriere anticipazioni di liquidità.

### 8.3 Indebitamento regionale

Si rinvia al paragrafo riguardante il Conto del patrimonio.

La nota informativa ai sensi dell'art. 62, d.l. 25 giugno 2008, n. 112, convertito con modificazioni dalla Legge 6 agosto 2008, n. 133, come sostituito dall'articolo 3 della Legge 22 dicembre 2008, n. 203 è contenuta nel Conto del Patrimonio, Allegato 3.

## 9. Situazione finanziaria – Risultato di amministrazione

Il risultato di amministrazione dell'esercizio 2015 è pari a -282,78 milioni di euro come risulta dalla tabella sotto riportata:

		RESIDUI	COMPETENZA	TOTALE
Fondo cassa al 1° gennaio 2015				481.624.218,38
RISCOSSIONI	(+)	2.468.827.244,00	10.574.669.572,04	13.043.496.816,04
PAGAMENTI	(-)	2.545.677.031,37	10.524.104.267,42	13.069.781.298,79
Fondo cassa al 31 gennaio 2015				455.339.735,63
RESIDUI ATTIVI	(+)	2.814.802.409,90	2.857.346.918,48	5.672.149.328,38
RESIDUI PASSIVI	(-)	2.606.371.712,85	3.256.355.574,43	5.862.727.287,28
FONDO PLURIENNALE VINCOLATO PER SPESE CORRENTI	(-)			68.456.944,12
FONDO PLURIENNALE VINCOLATO PER SPESE IN CONTO CAPITALE	(-)			479.089.411,58
<b>RISULTATO DI AMMINISTRAZIONE AL 31 DICEMBRE 2015</b>	<b>(=)</b>			<b>-282.784.578,97</b>

Considerando le quote accantonate (1.234,63 milioni di euro), le quote vincolate (1.192,08 milioni di euro) e le quote destinate agli investimenti (8,07 milioni di euro), la parte disponibile risulta pari a -2.717,56 milioni di euro.

Tale valore corrisponde per:

- euro 937.356.898,73 al fondo anticipazioni di liquidità come previsto dal Decreto Legge 13 novembre 2015, n. 179;
- euro 1.780.993.990,48 a debito autorizzato e non contratto.

### 9.1 Quote accantonate

Le quote accantonate, pari a euro 1.234.627.334,02 e rappresentate nella tabella allegata al Rendiconto a fini conoscitivi (Allegato 9), sono costituite da:

- Fondo crediti di dubbia esigibilità al 31/12/2015 per euro 63.732.981,90. Si rimanda al paragrafo specifico per la quantificazione;
- Fondo residui perenti al 31/12/2015 per euro 217.717.184,39, che garantisce la copertura del 100% dei residui passivi perenti al 31 dicembre 2015;
- Fondo accantonato a copertura degli effetti finanziari derivanti dalla revisione delle stime delle manovre fiscali regionali al 31/12/2014 per euro 14.470.000,00. Il fondo è stato costituito per euro 31.818.000,00 e utilizzato in sede di riaccertamento ordinario per euro 17.348.000,00 a copertura dell'eliminazione di residui attivi relativi alla manovra regionale sull'Irap dell'anno

2014 a seguito della quantificazione aggiornata comunicata con nota Mef, Prot. 4519 del 30/11/2015;

- Fondo accantonato per depositi cauzionali attivi a privati per euro 322.350,00, costituito in sede di riaccertamento straordinario dei residui;
- Fondo perdite società per euro 227.919,00. Tale fondo, stanziato con il bilancio 2015 e adeguato con l'assestamento al bilancio, viene mantenuto in quanto nessuna società, tra quelle con risultato negativo 2014, ha provveduto a ripianare la perdita e pertanto le somme accantonate non possono essere rese disponibili (L. 147/2013, art. 1, comma 551);
- Fondo rischi legali per euro 800.000,00;
- Fondo lettera patronage per euro 789.823,20;
- Fondo anticipazioni di liquidità per euro 937.356.898,73. Tale quota rappresenta le anticipazioni di liquidità ricevute nel 2013 e nel 2014 al netto della quota rimborsata nell'esercizio 2014, come previsto dal DL 179/2015, non convertito e confluito nell'art.1, commi 692-700 della legge n.208/2015.

## 9.2 Quote vincolate

Nella tabella allegata al Rendiconto a fini conoscitivi (Allegato 9) sono indicate nel dettaglio le informazioni inerenti le quote vincolate del risultato di amministrazione al 31 dicembre 2015.

Le quote vincolate sono così dettagliate:

<b>Parte vincolata</b>		
Vincoli derivanti da leggi e dai principi contabili		161.723.518,98
Vincoli derivanti da trasferimenti		568.233.181,91
Vincoli derivanti dalla contrazione di mutui		
Vincoli formalmente attribuiti dall'ente		462.120.830,21
Altri vincoli		
<b>Totale parte vincolata</b>		<b>1.192.077.531,10</b>

### 9.3 Quote destinate agli investimenti

La quota destinata agli investimenti è costituita dai proventi derivanti dalla cessione di azioni della società Aeroporto Guglielmo Marconi di Bologna Spa a seguito della quotazione in borsa della società stessa.

## **10. Situazione patrimoniale**

Il Conto generale del patrimonio è il documento contabile che fornisce annualmente la situazione patrimoniale della Regione quale risulta in chiusura d'esercizio per effetto delle variazioni e delle trasformazioni prodotte nei suoi componenti attivi e passivi. In particolare evidenzia quanto segue:

- 1) un legame puntuale tra variazione patrimoniale e gestione del bilancio;
- 2) una classificazione e quantificazione sotto il profilo economico dei risultati della gestione patrimoniale e dei flussi finanziari ad essa correlati;
- 3) l'individuazione dei beni suscettibili di utilizzazione economica al fine di attribuire maggiore significatività ai beni di riferimento. Tali beni che consistono nei fabbricati, nei terreni e nelle foreste sono stati ulteriormente distinti in base alla loro specifica destinazione come segue:
  - Beni in uso diretto della Regione e di società o aziende da essa dipendenti o ad essa funzionali;
  - Beni dati in uso a soggetti pubblici o a società a prevalente capitale pubblico o a enti che operano senza finalità di lucro, che perseguono un interesse collettivo e generale, organizzazioni ed associazioni, anche se prive di personalità giuridica;
  - Beni non utilizzati in quanto non strategici, che necessiterebbero di consistenti interventi manutentivi che esulano dalle attuali politiche regionali di investimento, e pertanto inseriti in piani di dismissione;
  - Beni suscettibili di utilizzazione economica, per i quali viene rilevato il canone annuo di concessione distintamente per la loro effettiva destinazione e per il conseguente regime contrattuale in: uso abitativo, uso commerciale (negozi, uffici, magazzini, laboratori, ecc.), fondi rustici, altro.

Il conto generale del patrimonio è stato compilato in conformità alle disposizioni dettate dall'art. 67 della Legge regionale n. 40 del 15 novembre 2001 "Ordinamento contabile della Regione Emilia-Romagna, abrogazione delle L. R. 6 luglio 1977, n. 31 e 27 marzo 1972, n. 4",

nonché in base alla legge regionale 25 febbraio 2001, n. 10 "Disciplina dei beni regionali". Tale conto risulta articolato nelle due parti fondamentali costituite da:

- a) attività e passività finanziarie e patrimoniali comprensive delle variazioni derivanti dalla gestione del bilancio e di quelle verificatesi per qualsiasi altra causa;
- b) dimostrazione dei punti di concordanza tra la contabilità del bilancio e quella patrimoniale.

L'esercizio 2015 evidenzia nel conto generale del patrimonio un peggioramento di euro 516.209.572,65 che trova dimostrazione nel Conto generale del Patrimonio.

Lo scarto (miglioramento o peggioramento patrimoniale) fra aumento (o diminuzione) della consistenza dell'attivo ed aumento (o diminuzione) di quella del passivo, si evidenzia nel seguente prospetto (le cifre sono in milioni di euro):

Esercizio	Incremento o decremento dell'attivo	Incremento o decremento del passivo	Miglioramento o peggioramento patrimoniale
2013	-2.670	-2.165	-505
2014	665	955	-290
2015	408	924	-516

Sul peggioramento patrimoniale dell'esercizio 2015 hanno influito, in modo prevalente, le seguenti componenti:

- fra gli elementi positivi del risultato patrimoniale: l'aumento dei residui attivi (che passano da euro 5.364 milioni a euro 5.672 milioni); la diminuzione dei residui passivi perenti (che passano da 311 milioni di euro a 218 milioni di euro); l'aumento delle partecipazioni azionarie (che passano da 141,55 milioni di euro a 141,97 milioni di euro); l'aumento nei beni mobili e immobili (che passano da 484 milioni di euro a 507 milioni di euro);
- fra gli elementi negativi del risultato patrimoniale: la diminuzione del fondo di cassa (che passa da 482 milioni di euro a 455 milioni di euro); l'aumento dei residui passivi (che passano da 5.420 milioni di euro a 5.863 milioni di euro); l'aumento dei debiti (che passano da 1.740 milioni di euro a 1.766 milioni di euro); la costituzione del fondo pluriennale vincolato per reimputazione di

impegni di spesa agli esercizi in cui diventa esigibile la spesa (548 milioni di euro).

#### 10.1 Attività e passività finanziarie

Per quanto attiene alle attività e passività finanziarie (Fondo di cassa, Residui attivi e Residui passivi) e alle loro variazioni, si rinvia ai dati del Conto del bilancio, in quanto la loro quantificazione è basata sul mero valore numerario.

#### Attività e passività patrimoniali

Alcune voci meritano una particolare attenzione, sia per la loro natura che per le variazioni che hanno subito rispetto all'esercizio precedente; a tal fine, vengono esaminate sinteticamente, mentre per un riscontro più dettagliato si rimanda agli allegati specifici del Conto del patrimonio.

#### Beni mobili e immobili: criteri di valutazione

Beni mobili (allegato "d") comprende mobili, arredi, macchine, volumi, pubblicazioni e anche strumenti e materiali speciali (soprattutto per i Centri di formazione professionale). La valutazione di tali beni viene effettuata in base al costo d'acquisto, al 31 dicembre 2015 la loro consistenza è di 166 milioni di euro.

Beni immobili (allegato "e") comprendono le acque minerali e termali, i fabbricati, i terreni e foreste, al 31 dicembre 2015 la loro consistenza è di 341 milioni di euro; i fabbricati in corso di costruzione vengono valutati in base alle spese sostenute in ciascuno degli anni di realizzazione.

Il valore attribuito alle acque minerali e termali, corrisponde alla capitalizzazione del diritto proporzionale annuo corrisposto per la concessione e rivalutato ogni triennio. A fabbricati, terreni e foreste viene attribuito di norma il valore corrispondente al prezzo d'acquisto, tranne i casi in cui il loro valore sia stato determinato per effetto di stime e valutazioni (ai sensi del DPR 26/4/1986, n. 131 art. 51) quando derivano da trasferimenti che non hanno prodotto un esborso finanziario.

Al fine di semplificare la lettura dei dati del patrimonio immobiliare, a partire dall'esercizio 2007, gli stessi sono stati raggruppati per unità economica. L'unità economica raggruppa edifici e/o terreni nei casi in cui siano gestiti unitariamente, siano situati vicini



geograficamente o formino un'area circoscritta o ancora siano utilizzati per lo stesso scopo.

#### Titoli di credito e partecipazioni

Al 31 dicembre 2015 tale patrimonio mobiliare ha una consistenza di 142 milioni di euro ed è costituito da azioni o quote di capitale in società a cui la Regione partecipa in attuazione di quanto disposto dall'art. 64 dello Statuto, con riferimento ad attività inerenti lo sviluppo economico, sociale e culturale o ai servizi di rilevanza regionale nonché in base a disposizioni di legge.

La variazione in aumento riguarda la società FERROVIE EMILIA-ROMAGNA S.R.L. per la partecipazione della Regione all'aumento del capitale sociale.

Le variazioni in diminuzione riguardano le società AEROPORTO GUGLIELMO MARCONI DI BOLOGNA S.P.A per cessione di azioni e ATTRACCHI PARMENSI S.R.L. per liquidazione della stessa.

#### Fondo Pluriennale Vincolato

Nell'esercizio 2015 è stato costituito il Fondo Pluriennale Vincolato in seguito alla reimputazione degli impegni sugli esercizi in cui l'obbligazione è esigibile. La consistenza finale del fondo al 31 dicembre 2015 è di 548 milioni di euro al netto dell'utilizzo avvenuto nel corso dell'anno.

#### Mutui

Nel conto del patrimonio (allegato "H/2") sono iscritti i mutui e prestiti con oneri di ammortamento a carico del bilancio regionale. La loro consistenza all'inizio dell'esercizio era di euro 726 milioni di euro.

Alla fine dell'esercizio la consistenza dei mutui e prestiti è di Euro 670 milioni. Per 640,77 milioni di euro trattasi di mutui destinati alla copertura dei disavanzi della Sanità e per 29,20 milioni di euro trattasi di un mutuo per il finanziamento di interventi nel trasporto pubblico locale inizialmente contratto con oneri a carico dello Stato, dal 2012 è diventato a carico del Bilancio Regionale a seguito delle riduzioni di spesa previste dal D.L. 78 del 2010 convertito dalla L. 122 del 2010.

#### Anticipazioni passive di cassa nel settore sanità – art. 3 D.L. 35/2013 (allegato "H/3")

Alla fine dell'esercizio, la consistenza delle anticipazioni passive di cassa nel settore sanità, al netto della quota già rimborsata è di 917 milioni di euro.

Considerando la popolazione residente nella Regione al 1 gennaio 2015, l'indebitamento complessivo regionale, pro capite, al termine dell'esercizio risulta di euro 356 (compresa l'anticipazione passiva di cassa nel settore sanità sulla base dell'articolo 3 del D.L. 35/2013). Nella Regione Emilia-Romagna, il debito residuo a fine 2015 è interamente attribuibile ad indebitamento acceso su deroga di legge statale al tetto di indebitamento regionale.

#### Residui passivi perenti

La consistenza dei residui passivi perenti al termine dell'esercizio 2015 è di 218 milioni di euro; nel corso dell'esercizio si sono realizzate diminuzioni per reiscrizioni e per insussistenze pari ad 93 milioni di euro.

Della descrizione analitica e della consistenza dei beni patrimoniali della Regione viene data dimostrazione nel conto sopracitato, in particolare, negli allegati da "a" a "i", viene fornita una rappresentazione analitica della consistenza, mentre quella sintetica viene espressa dal Rendiconto consolidato, allegato "l", le cui risultanze vengono esposte nelle seguenti tabelle.

**ATTIVO PATRIMONIALE**

Descrizione delle partite	Consistenza al 01/01/2015	Variazioni in + e in -	Consistenza al 31/12/2015
<b>ATTIVITA FINANZIARIE</b>			
Residui attivi	5.363.742.775,51	308.406.552,87	5.672.149.328,38
Fondo di cassa	481.624.218,38	-26.284.482,75	455.339.735,63
<b>BENI MOBILI</b>			
Cat. I Mobili, arredi e macchine	150.576.165,45	2.142.244,18	152.718.409,63
Cat. II Volumi e pubblicazioni	2.923.039,92	59.641,07	2.982.680,99
Cat. III Strumenti e materiali speciali	10.199.044,29	0,00	10.199.044,29
<b>BENI IMMOBILI</b>			
Acque minerali e termali, cave e torbiere	19.761.867,75	19.723.604,84	39.485.472,59
Fabbricati	274.419.461,37	749.439,48	275.168.900,85
Terreni e foreste	25.916.693,23	132.267,27	26.048.960,50
<b>CREDITI</b>			
Depositi cauzionali attivi	343.334,09	0,00	343.334,09
C/c infruttifero c/o Tesoreria Stato	67.761.155,79	102.258.440,58	170.019.596,37
Titoli di credito e partecipazioni	141.553.809,72	411.422,50	141.965.232,22
<b>TOTALE DELL'ATTIVO</b>	<b>6.538.821.565,50</b>	<b>407.599.130,04</b>	<b>6.946.420.695,54</b>
Differenza fra la parte attiva e la parte passiva	931.774.246,98	516.209.572,65	1.447.983.819,63
<b>Peggioramento patrimoniale</b>		<b>516.209.572,65</b>	

**PASSIVO PATRIMONIALE**

<b>Descrizione delle partite</b>	<b>Consistenza al 01/01/2015</b>	<b>Variazioni in + e in -</b>	<b>Consistenza al 31/12/2015</b>
<b>PASSIVITA FINANZIARIE</b>			
Residui passivi	5.420.286.225,64	442.441.061,64	5.862.727.287,28
Fondo pluriennale vincolato	0,00	547.546.355,70	547.546.355,70
<b>DEBITI</b>			
Depositi cauzionali passivi	9.056.710,11	410.392,40	9.467.102,51
Mutui	725.559.423,38	-55.595.975,76	669.963.447,62
Anticipazioni passive di cassa nel settore sanità - art. 3 D.L. 35/2013	937.356.898,73	-20.393.357,43	916.963.541,30
C/c infruttifero c/o Tesoreria Stato (poste rettificative delle attività disponibili)	67.761.155,79	102.258.440,58	170.019.596,37
Residui passivi perenti	310.575.398,83	-92.858.214,44	217.717.184,39
<b>TOTALE DEL PASSIVO</b>	<b>7.470.595.812,48</b>	<b>923.808.702,69</b>	<b>8.394.404.515,17</b>

### **11. Spesa pro capite**

Considerando la popolazione residente nella Regione alla data del 1 gennaio 2015 la spesa effettiva regionale pro capite (impegnato di parte effettiva) risulta di euro 2.545 così composta:

Spese correnti di amministrazione generale	Euro	176
Spese correnti operative	Euro	2.221
Spese d'investimento in capitale	Euro	123
Spese d'investimento in annualità	Euro	0
Spese per rimborso prestiti (quota capitale)	Euro	25

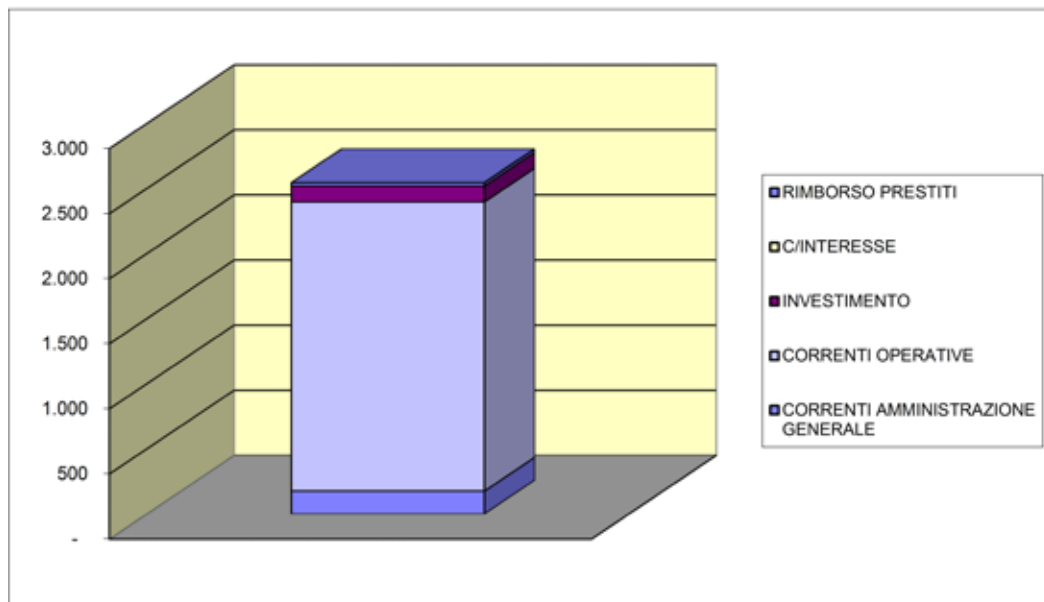

## **12. Indicatori di monitoraggio finanziario**

L'andamento della gestione dell'entrata e della spesa, riferito agli ultimi 5 anni, per verificarne la capacità di realizzazione viene analizzato attraverso alcuni indicatori scelti tra quelli più comunemente usati per esprimere tale capacità.

Gli indicatori sono calcolati sulle entrate e sulle spese effettive, escluse quindi le contabilità speciali - partite di giro - che non presentano significatività in termini gestionali.

L'applicazione dei nuovi principi contabili, e in particolare del principio contabile applicato della competenza finanziaria c.d. "potenziata", rende non omogeneo il confronto con gli esercizi precedenti, in quanto sono mutate le regole di imputazione agli esercizi di impegni e accertamenti e di conservazione a residuo.

### **12.1 Indicatori finanziari - parte entrata**

Per l'analisi dell'entrata sono stati realizzati i seguenti indicatori finanziari:

- CAPACITÀ D'ENTRATA è data dal rapporto tra il totale delle riscossioni e la massa riscuotibile. L'indice ha lo scopo di quantificare l'entità delle risorse effettivamente introitate in corso d'esercizio rispetto all'ammontare potenzialmente riscuotibile;
- VELOCITÀ DI RISCOSSIONE è data dal rapporto tra il totale delle riscossioni e la somma di accertamenti e residui attivi iniziali. L'indice determina quanta parte delle risorse giuridicamente esigibili (accertamenti + residui attivi) riesce a tradursi in effettivi introiti;
- GRADO DI REALIZZAZIONE DELL'ENTRATA è dato dal rapporto tra accertamenti e previsioni finali di competenza. L'indicatore è volto a quantificare l'entità delle risorse di competenza effettivamente disponibili in corso d'esercizio rispetto a quelle preventivate;
- INDICE DI SMALTIMENTO DEI RESIDUI ATTIVI è dato dal rapporto tra la somma delle riscossioni (in conto residui) e i residui attivi eliminati, e l'ammontare dei residui attivi iniziali. L'indice determina l'entità della riduzione del volume dei residui attivi conseguente alle riscossioni e alle eliminazioni effettuate in corso d'esercizio;

- INDICE DI ACCUMULAZIONE DEI RESIDUI ATTIVI è dato dal rapporto tra la differenza dei residui attivi finali e residui attivi iniziali, su residui attivi iniziali. La misurazione permette di quantificare le variazioni nel volume dei residui attivi in conseguenza della gestione;
- INDICE DI CONSISTENZA DEI RESIDUI ATTIVI è dato dal rapporto tra i residui attivi finali e la somma di accertamenti e il totale dei residui attivi iniziali. L'indice esprime l'apporto della gestione di competenza alla formazione dei residui attivi.

INDICATORI FINANZIARI DELLE ENTRATE EFFETTIVE	2011	2012	2013	2014	2015
CAPACITA' DI ENTRATA = $\frac{R}{MR}$	51,69	49,59	68,04	58,16	58,69
VELOCITA' DI RISCOSSIONE = $\frac{R}{Rai + A}$	59,05	56,72	75,13	66,06	66,44
GRADO DI REALIZZAZIONE DELL'ENTRATA = $\frac{A}{Sfc}$	79,62	80,29	85,12	83,64	83,65
INDICE DI SMALTIMENTO DEI RESIDUI ATTIVI = $\frac{Rr + Rae}{Rai}$	36,68	26,96	70,20	42,87	47,98
INDICE DI ACCUMULAZIONE DEI RESIDUI ATTIVI = $\frac{Rac - Rai}{Rai}$	-8,08	3,95	-38,97	10,89	1,70
INDICE DI CONSISTENZA DEI RESIDUI ATTIVI = $\frac{Rac}{A + (Rai - Rr - Rae)}$	48,70	48,44	34,31	38,97	39,14

Gli indicatori sono stati calcolati sui primi 5 Titoli dell'Entrata, escluso il Tit. 6° - Partite di giro.

MR = Massa riscuotibile

Rai = Residui attivi iniziali (comprensivi dei residui riprodotti)

Rae = Residui attivi eliminati/reimputati

R = Riscossioni

A = Accertamenti

Sfc = Stanziamento finale di competenza

Rac = Residui attivi complessivi da riportare

Rr = riscossione residui

Esaminando la Tabella si nota che il risultato complessivo della gestione 2015 registra:

- capacità d'entrata 58,69;
- velocità di riscossione 66,44;
- grado di realizzazione dell'entrata 83,65;
- indice di smaltimento dei residui attivi 47,98;
- indice di accumulazione dei residui attivi 1,70;
- indice di consistenza dei residui attivi 39,14.

L'applicazione dei nuovi principi contabili, e in particolare del principio contabile applicato della competenza finanziaria c.d. "potenziata", rende non omogeneo il confronto con gli esercizi precedenti, in quanto sono mutate le regole di imputazione agli esercizi di impegni e accertamenti e di conservazione a residuo.

Dall'esame degli indicatori finanziari della capacità d'entrata e della velocità di riscossione (vedi grafico successivo), si può notare che, solitamente, i relativi indici hanno registrato un andamento altalenante.

Per quanto concerne la gestione dei residui attivi si segnala che le Regioni dipendono fortemente dalla variabile non governabile costituita dalla regolazione contabile delle quote di anticipazioni mensili per il finanziamento del Servizio Sanitario Regionale.

Come già sopra evidenziato, la valutazione degli scostamenti tra esercizi non può prescindere dalle considerazioni precedentemente svolte. In particolare per le entrate l'indice di accumulazione dei residui attivi tiene conto dell'accertamento delle entrate di dubbia e difficile esazione per competenza e non per cassa.



### INDICATORI FINANZIARI - COMPETENZA

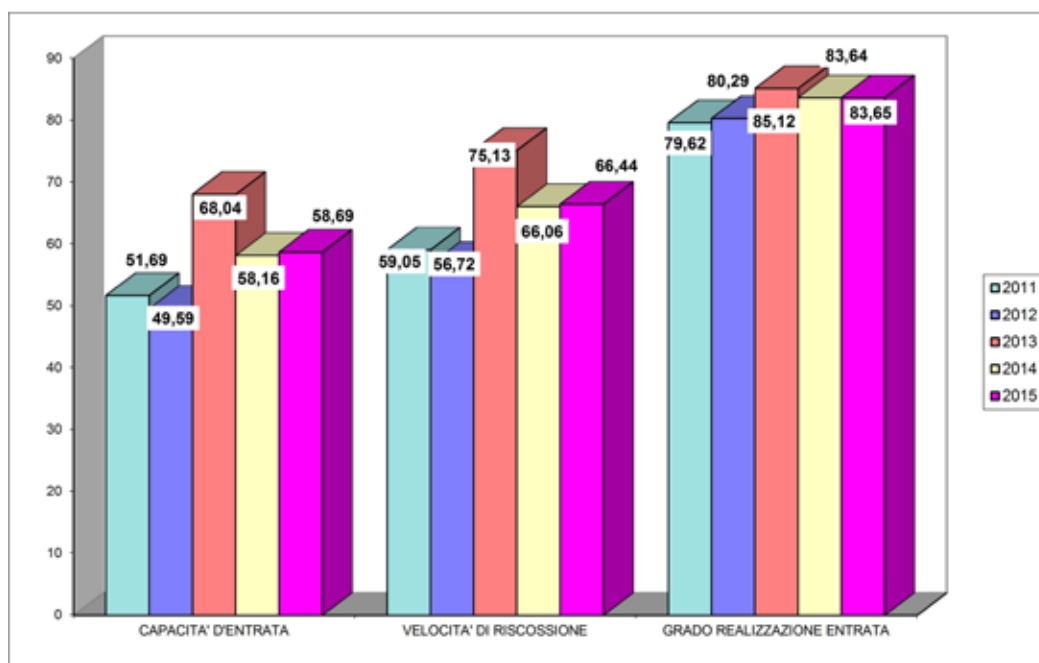

### INDICATORI FINANZIARI - RESIDUI

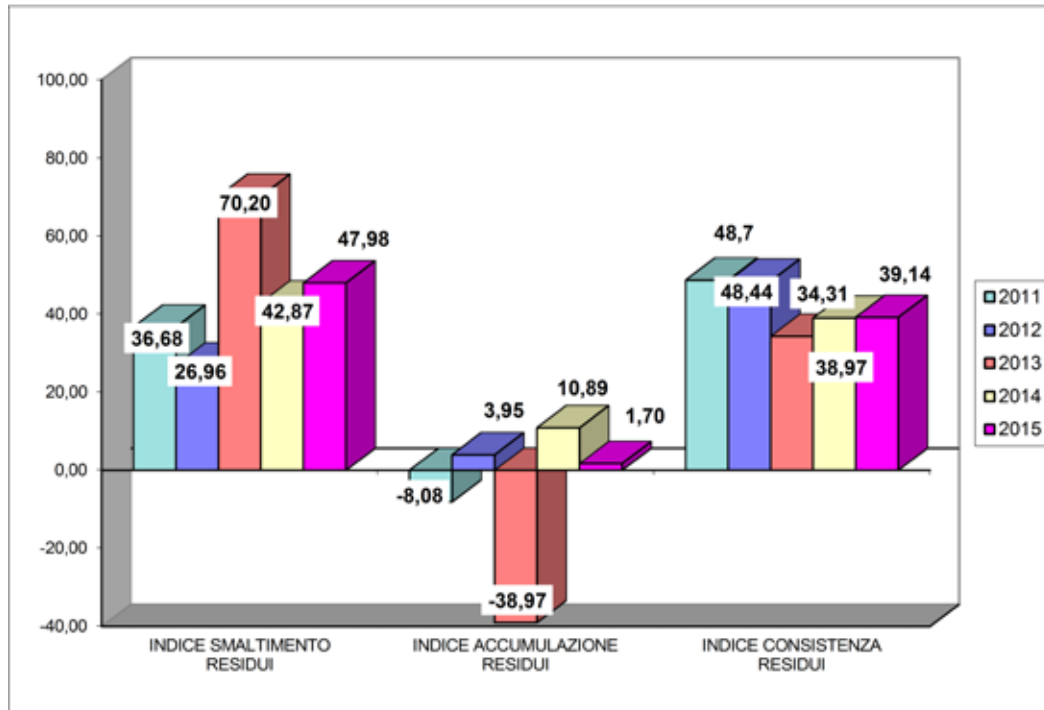

### 12.2 Indicatori finanziari - parte spesa

Gli indicatori finanziari per l'analisi della spesa sono:

- **CAPACITÀ DI SPESA** è data dal rapporto tra il totale dei pagamenti e la massa spendibile. L'indice esprime la capacità di effettivo utilizzo delle risorse disponibili;
- **VELOCITÀ DI CASSA** è data dal rapporto tra il totale dei pagamenti e la somma dei residui passivi iniziali e gli impegni di competenza. L'indice esprime la capacità di tradurre in pagamenti l'insieme delle risorse a disposizione;
- **CAPACITÀ D'IMPEGNO** è data dal rapporto tra impegni e stanziamenti finali di competenza. L'indice esprime la capacità di tradurre in programmi di spesa le decisioni politiche sulla ripartizione delle risorse;

- INDICE DI ECONOMIA è dato dal rapporto tra le economie di stanziamento e lo stanziamento finale di competenza;
- INDICE DI SMALTIMENTO DEI RESIDUI PASSIVI è dato dal rapporto tra la somma dei pagamenti in conto residui e i residui passivi eliminati (per insussistenza e perenzione) e l'ammontare dei residui passivi iniziali. L'indice determina la dinamica dello smaltimento dei residui passivi per effetto del loro pagamento o della loro eliminazione;
- INDICE DI ACCUMULAZIONE DEI RESIDUI PASSIVI è dato dal rapporto tra la differenza dei residui passivi finali e iniziali e dei residui passivi iniziali. La misurazione permette di quantificare le variazioni nel volume dei residui passivi in conseguenza della gestione;
- INDICE DI CONSISTENZA DEI RESIDUI PASSIVI è dato dal rapporto tra i residui passivi finali e la somma di impegni e residui passivi iniziali depurati dei pagamenti e delle eliminazioni per perenzione o insussistenza. L'indice è destinato alla misurazione nel volume dei residui conseguente alla gestione.

INDICATORI FINANZIARI DELLE SPESE EFFETTIVE			2011	2012	2013	2014	2015
CAPACITA' DI SPESA	=	$\frac{P}{MS}$	67,00	69,92	71,04	69,97	66,06
VELOCITA' DI CASSA	=	$\frac{P}{RPI + I}$	85,79	86,70	86,05	83,22	77,30
CAPACITA' D'IMPEGNO	=	$\frac{I}{Sco}$	76,15	78,58	80,84	82,24	83,18
INDICE DI ECONOMIA	=	$\frac{E}{Sco}$	23,85	21,42	19,16	17,76	16,82
INDICE DI SMALTIMENTO DEI RESIDUI PASSIVI	=	$\frac{Pr + Rpe}{Rpi}$	69,23	80,82	72,08	63,58	50,53
INDICE DI ACCUMULAZIONE DEI RESIDUI PASSIVI	=	$\frac{Rpf - Rpi}{Rpi}$	19,52	-6,57	14,66	33,60	30,85
INDICE DI CONSISTENZA DEI RESIDUI PASSIVI	=	$\frac{Rpf}{I + (Rpi - Pr - Rpe)}$	13,5	12,36	13,55	17,84	22,51

Gli indicatori sono stati calcolati sulle spese effettive.

MS = Massa spendibile

I = Impegni

Rpi = Residui passivi iniziali

P = Pagamenti

Rpe = Residui passivi eliminati/reimputati

Sco = Stanziamento di competenza

Rpf = Residui passivi finali

Pr = pagamenti sui residui

E = Economie di stanziamento

Esaminando la Tabella si nota che il risultato complessivo della gestione dell'esercizio 2015 registra i seguenti andamenti:

- capacità di spesa 66,06;
- velocità di cassa 77,30;
- capacità d'impegno 83,18;
- indice di economia 16,82;
- indice di smaltimento dei residui passivi 50,53;
- indice di accumulazione dei residui passivi 30,85;
- indice di consistenza dei residui passivi 22,51.

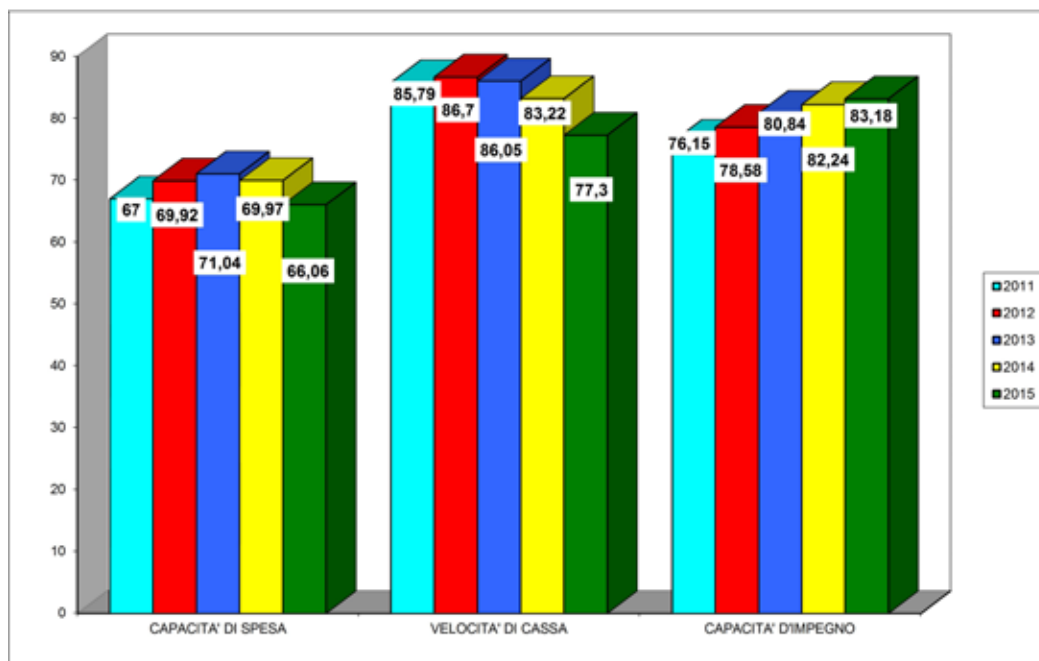
**INDICATORI FINANZIARI – COMPETENZA**

### INDICATORI FINANZIARI – RESIDUI

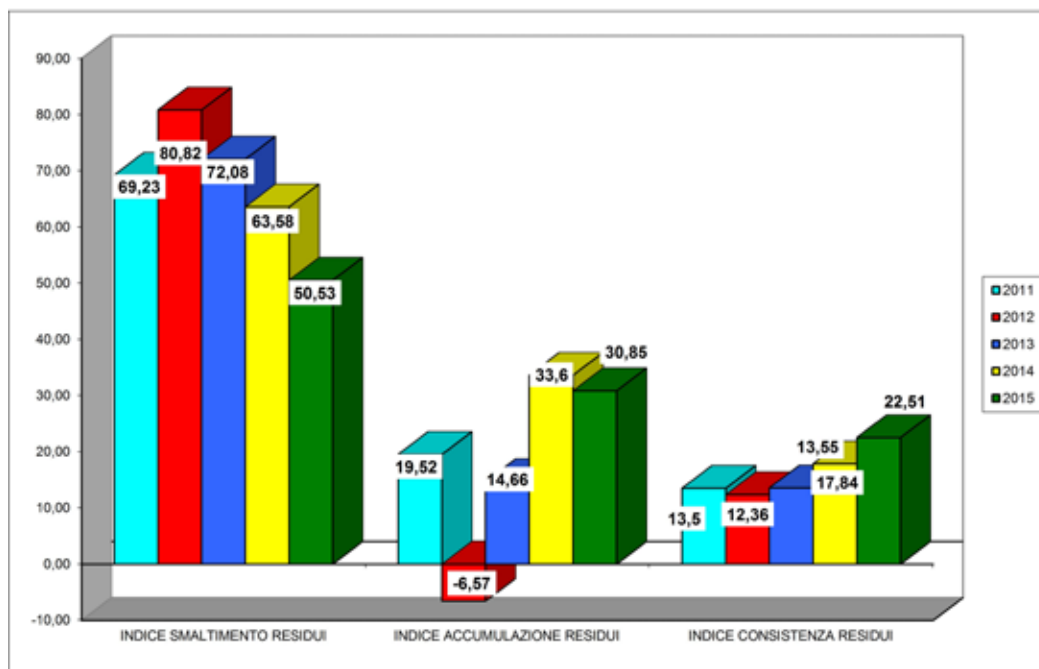

## PROGETTO DI LEGGE

RENDICONTO GENERALE DELLA REGIONE EMILIA-ROMAGNA PER  
L'ESERCIZIO FINANZIARIO 2015

## ART. 1

*Approvazione del Rendiconto generale*

1. È approvato il Rendiconto generale della Regione Emilia-Romagna per l'esercizio finanziario 2015, che si allega e forma parte integrante della presente legge, con le risultanze esposte negli articoli seguenti.

## ART. 2

*Entrate di competenza dell'esercizio finanziario 2015*

1. Il totale delle entrate accertate nell'esercizio finanziario 2015 per la competenza propria dell'esercizio stesso, risulta stabilito dal Rendiconto generale del bilancio in Euro 13.432.016.490,52, di cui Euro 10.574.669.572,04 sono state riscosse e versate e Euro 2.857.346.918,48 sono rimaste da riscuotere.

## ART. 3

*Spese di competenza dell'esercizio finanziario 2015*

1. Il totale delle spese impegnate nell'esercizio finanziario 2015, per la competenza propria dell'esercizio stesso, risulta stabilito dal Rendiconto generale del bilancio in Euro 13.780.459.841,85 di cui Euro 10.524.104.267,42 sono state pagate e Euro 3.256.355.574,43 sono rimaste da pagare.

## ART. 4

*Residui attivi degli esercizi finanziari 2014 e precedenti*

1. I residui attivi degli esercizi 2014 e precedenti, rideterminati alla chiusura dell'esercizio finanziario 2015, risultano stabiliti dal Rendiconto generale del bilancio in:

	Euro 5.283.629.653,90
dei quali nell'esercizio 2015 sono stati riscossi e versati	<u>Euro 2.468.827.244,00</u>
e sono rimasti da riscuotere	<u>Euro 2.814.802.409,90</u>

## ART. 5

*Residui passivi degli esercizi finanziari 2014 e precedenti*

1. I residui passivi degli esercizi 2014 e precedenti, rideterminati alla chiusura dell'esercizio finanziario 2015, risultano stabiliti dal Rendiconto generale del bilancio in:

	Euro 5.152.048.744,22
dei quali nell'esercizio 2015 sono stati pagati	<u>Euro 2.545.677.031,37</u>
e sono rimasti da pagare	<u>Euro 2.606.371.712,85</u>

## ART. 6

*Residui attivi alla chiusura dell'esercizio finanziario 2015*

1. I residui attivi alla chiusura dell'esercizio finanziario 2015 risultano stabiliti dal Rendiconto generale del bilancio nelle seguenti somme:

Somme rimaste da riscuotere sulle entrate accertate per la competenza propria dell'esercizio 2015 (art. 2)	Euro 2.857.346.918,48
Somme rimaste da riscuotere sui residui degli esercizi 2014 e precedenti (art. 4)	<u>Euro 2.814.802.409,90</u>
Residui attivi al 31/12/2015	<u>Euro 5.672.149.328,38</u>



## ART. 7

*Residui passivi alla chiusura dell'esercizio  
finanziario 2015*

1. I residui passivi alla chiusura dell'esercizio finanziario 2015 risultano stabiliti dal Rendiconto generale del bilancio nelle seguenti somme:

Somme rimaste da pagare sulle spese impegnate per la competenza propria dell'esercizio 2015 (art. 3)	Euro 3.256.355.574,43
---	-----------------------

Somme rimaste da pagare sui residui degli esercizi 2014 e precedenti (art. 5)	<u>Euro 2.606.371.712,85</u>
---	------------------------------

Residui passivi al 31/12/2015	<u>Euro 5.862.727.287,28</u>
-------------------------------	------------------------------

ART. 8  
*Situazione di cassa*

1. La situazione di cassa alla chiusura dell'esercizio finanziario 2015 è determinata come segue:

Fondo di cassa al 31.12.2014			Euro	481.624.218,38
	RESIDUI	COMPETENZA		
Riscossioni	Euro 2.468.827.244,00	Euro 10.574.669.572,04	Euro	13.043.496.816,04
Pagamenti	Euro 2.545.677.031,37	Euro 10.524.104.267,42	Euro	13.069.781.298,79
Fondo di cassa al 31.12.2015			Euro	455.339.735,63

ART. 9  
*Risultato di amministrazione*

1. Il risultato di amministrazione per l'esercizio 2015 è accertato nella somma di Euro -282.784.578,97 come risulta dai seguenti dati:

Fondo di cassa al 31.12.2015			Euro
	RESIDUI	COMPETENZA	
Residui attivi	Euro 2.814.802.409,90	Euro 2.857.346.918,48	Euro 5.672.149.328,38
Residui passivi	Euro 2.606.371.712,85	Euro 3.256.355.574,43	Euro 5.862.727.287,28
Fondo Pluriennale Vincolato per Spese Correnti			Euro 68.456.944,12
Fondo Pluriennale Vincolato per Spese in Conto Capitale			Euro 479.089.411,58
Risultato di amministrazione al 31 dicembre 2015			Euro -282.784.578,97

2. Il disavanzo finanziario alla chiusura dell'esercizio 2015, considerando le quote accantonate e vincolate del risultato di amministrazione, è accertato nella somma di Euro 2.718.350.889,21, di cui euro 937.356.898,73 rappresentano il Fondo anticipazioni di liquidità e euro 1.780.993.990,48 corrispondono a disavanzo determinato dal debito autorizzato e non contratto.

## ART. 10

## Disposizioni speciali - Eccedenze

1. È approvato il maggior impegno di Euro 70.000.000,00 rispetto allo stanziamento di competenza del capitolo di spesa U92225 "Anticipazioni dai conti di tesoreria intestati alla sanità in favore della gestione ordinaria (art. 21 d.lgs. 23 giugno 2011 n. 118)", afferente all'UPB 3.1.1.7.31500 "Partite di giro" che trova copertura nel correlato maggior accertamento rispetto allo stanziamento di competenza del capitolo di entrata E07225 "Restituzione delle anticipazioni dai conti di tesoreria intestati alla sanità in favore della gestione ordinaria (art. 21 d.lgs. 23 giugno 2011, n. 118)", afferente all'UPB 6.20.14000 "Partite di giro" realizzato dopo la data del 30 novembre 2015, data che non consente di effettuare le necessarie variazioni di bilancio.

2. È approvato il maggior pagamento di Euro 70.000.000,00 rispetto allo stanziamento di cassa del capitolo di spesa U92225 "Anticipazioni dai conti di tesoreria intestati alla sanità in favore della gestione ordinaria (art. 21 d.lgs. 23 giugno 2011 n. 118)", afferente all'UPB 3.1.1.7.31500 "Partite di giro". Tale pagamento è comunque contenuto nell'ambito delle autorizzazioni complessive indicate nel bilancio di cassa ed in particolare nella disponibilità a chiusura dell'esercizio del Fondo di riserva del bilancio di cassa (Cap. U85300 afferente all'UPB 1.7.1.1.29020), ed è stato realizzato dopo la data del 30 novembre 2015, data che non consente di effettuare le necessarie variazioni di bilancio.

## ART. 11

*Attività e passività finanziarie e patrimoniali*

1. La consistenza delle attività finanziarie e patrimoniali alla chiusura dell'esercizio finanziario 2015, risulta stabilita nel relativo Rendiconto generale - Conto del patrimonio - in Euro 6.946.420.695,54.

2. La consistenza delle passività finanziarie e patrimoniali alla chiusura dell'esercizio finanziario 2015, risulta stabilita nel relativo Rendiconto generale - Conto del patrimonio - in Euro 8.394.404.515,17.

3. L'eccedenza delle passività sulle attività al 31 dicembre 2015 risulta di Euro 1.447.983.819,63.

## Art. 12

## Entrata in vigore

1. La presente legge entra in vigore il giorno successivo alla sua pubblicazione nel Bollettino Ufficiale Telematico della Regione Emilia-Romagna (BURERT).

**ALLEGATO N. 1 AL****RENDICONTO GENERALE PER L'ESERCIZIO FINANZIARIO 2015  
CONTO DEL BILANCIO – GESTIONE DELLE ENTRATE**

**ELENCO CAPITOLI CON UNITA' PREVISIONALE DI BASE DI RIFERIMENTO**

ELENCO CAPITOLI CON UNITA' PREVISIONALE DI BASE DI RIFERIMENTO  
PARTE ENTRATA

Capitolo	U	P	B	Capitolo	U	P	B	Capitolo	U	P	B
E00100	1	1	10	E02400	2	3	3900	E02771	2	3	450
E00105	1	1	10	E02402	2	3	3900	E02773	4	14	10100
E00130	1	1	20	E02404	2	3	3900	E02777	4	14	10100
E00150	1	1	20	E02406	2	3	3910	E02782	2	3	1320
E00170	1	1	20	E02580	4	14	9200	E02784	2	3	1350
E00200	1	1	20	E02592	2	3	3900	E02786	2	3	1350
E00215	1	1	20	E02600	2	3	1310	E02788	4	14	10100
E00225	1	1	40	E02602	2	3	1310	E02789	2	3	1350
E00240	1	1	10	E02604	2	3	1310	E02792	2	3	3100
E00260	1	1	30	E02606	2	3	1310	E02798	2	3	3100
E00270	1	1	10	E02608	2	3	1310	E02803	2	3	1350
E00280	1	1	20	E02610	2	3	1310	E02810	2	3	1100
E00340	1	1	10	E02612	2	3	1310	E02829	2	3	1350
E00350	1	1	10	E02614	2	3	1310	E02831	2	3	1350
E00360	1	1	10	E02616	2	3	1310	E02864	2	3	1350
E00370	1	1	10	E02618	2	3	1310	E02867	2	3	1270
E00380	1	1	40	E02620	2	3	1310	E02868	2	3	1100
E00400	1	1	10	E02622	2	3	1310	E02869	2	3	1100
E00405	1	1	10	E02640	2	3	1310	E02878	2	3	1300
E00410	1	1	10	E02642	2	3	1310	E02879	2	3	1450
E00420	1	1	10	E02650	2	3	1350	E02884	2	3	1400
E00430	1	1	40	E02709	2	3	3900	E02903	2	3	1350
E00500	1	1	40	E02713	4	13	7930	E02916	2	3	1600
E00600	1	1	10	E02715	2	3	3900	E02917	2	3	1350
E01100	1	2	200	E02731	2	3	2350	E02918	2	3	1600
E01180	1	2	200	E02734	4	14	9250	E02920	2	3	1500
E01300	1	2	200	E02738	4	14	9300	E02923	2	3	1350
E01310	1	2	200	E02751	4	14	8000	E02927	2	3	2020
E01360	1	2	200	E02755	4	14	8000	E02936	2	3	2250
E01380	1	2	200	E02766	2	3	450	E02942	2	3	2550



ELENCO CAPITOLI CON UNITA' PREVISIONALE DI BASE DI RIFERIMENTO  
PARTE ENTRATA

Capitolo	U	P	B	Capitolo	U	P	B	Capitolo	U	P	B
E02944	2	3	1350	E03063	2	3	2000	E03151	2	3	2000
E02945	2	3	2050	E03071	2	3	1800	E03152	2	3	2035
E02950	2	3	1750	E03072	2	3	2750	E03153	2	3	2300
E02967	2	3	810	E03077	2	3	1750	E03154	2	3	2300
E02979	2	3	2500	E03081	2	3	1950	E03155	2	3	2800
E02983	4	14	10150	E03083	2	3	1950	E03156	2	3	2550
E02987	4	14	10100	E03089	4	14	9550	E03157	2	3	2300
E02989	4	14	10100	E03091	4	14	9520	E03158	2	3	1750
E02991	2	3	1800	E03092	2	3	2000	E03159	2	3	1800
E02993	2	3	1800	E03097	4	14	9680	E03162	2	3	2035
E03001	2	3	2270	E03099	4	14	9680	E03170	2	3	2950
E03002	2	3	1370	E03101	2	3	1800	E03180	4	14	9570
E03003	2	3	450	E03103	2	3	1800	E03190	2	3	580
E03005	2	3	1370	E03108	2	3	2800	E03195	2	3	305
E03006	2	3	1450	E03109	4	14	9570	E03197	2	3	305
E03014	2	3	1350	E03111	4	14	9570	E03199	2	3	320
E03016	2	3	1820	E03113	4	14	9570	E03203	2	3	320
E03017	2	3	1820	E03114	2	3	2850	E03205	2	3	370
E03018	2	3	1800	E03115	2	3	760	E03211	4	14	8600
E03019	2	3	2750	E03116	4	14	9770	E03215	2	3	330
E03021	2	3	2300	E03117	4	14	9770	E03224	2	3	570
E03024	2	3	2300	E03119	4	14	9770	E03226	2	3	520
E03029	2	3	2000	E03121	4	14	9770	E03229	2	3	540
E03031	2	3	2000	E03127	4	14	9770	E03235	2	3	540
E03033	4	14	9620	E03139	2	3	950	E03241	4	14	8950
E03035	2	3	2920	E03141	2	3	1000	E03243	2	3	3180
E03038	2	3	2950	E03144	2	5	5385	E03250	2	3	3160
E03039	2	3	2950	E03148	2	3	990	E03251	2	3	3160
E03041	2	3	2750	E03149	2	3	2010	E03252	2	3	3160
E03058	2	3	1970	E03150	2	3	1990	E03253	2	3	3160

ELENCO CAPITOLI CON UNITA' PREVISIONALE DI BASE DI RIFERIMENTO  
PARTE ENTRATA

Capitolo	U	P	B	Capitolo	U	P	B	Capitolo	U	P	B
E03255	2	3	3180	E03316	2	3	3175	E03471	2	3	750
E03256	2	3	520	E03318	2	3	3175	E03473	2	3	750
E03259	2	3	3180	E03320	2	3	3100	E03474	2	3	750
E03260	2	3	3180	E03330	2	5	5610	E03475	2	3	750
E03262	2	3	3175	E03341	4	14	8600	E03478	2	3	750
E03263	2	3	3175	E03343	4	14	8600	E03526	4	14	8900
E03265	2	3	3180	E03347	2	3	770	E03528	4	14	8900
E03267	2	3	3180	E03365	2	3	750	E03529	4	14	8900
E03269	2	3	3175	E03367	2	3	750	E03595	4	14	8900
E03272	2	3	3175	E03369	4	14	8600	E03598	4	14	8900
E03274	2	3	3175	E03379	2	3	350	E03601	2	3	700
E03276	2	3	3175	E03381	4	14	8600	E03602	4	14	8900
E03280	2	3	3175	E03385	4	14	8900	E03610	4	14	8930
E03282	2	3	3185	E03397	4	14	9700	E03612	4	14	8900
E03284	2	3	3185	E03398	4	14	9700	E03616	4	14	8900
E03286	2	3	3185	E03399	4	14	9700	E03618	4	14	8930
E03288	2	3	3185	E03406	4	14	9750	E03620	4	14	8900
E03290	2	3	3185	E03408	4	14	9750	E03622	4	14	8930
E03292	2	3	3185	E03417	4	14	9750	E03630	4	14	8700
E03294	2	3	3175	E03423	2	3	700	E03650	2	3	3185
E03296	2	3	3175	E03429	2	3	700	E03652	2	3	3185
E03298	2	3	3175	E03431	2	3	705	E03654	2	3	3185
E03300	2	3	3175	E03432	2	3	700	E03738	4	14	9300
E03302	2	3	3175	E03437	2	3	700	E03740	4	14	9300
E03304	2	3	3175	E03439	2	3	700	E03744	4	14	9300
E03306	2	3	3185	E03441	2	3	700	E03746	4	14	9300
E03308	2	3	3185	E03460	2	3	3050	E03748	4	14	9300
E03310	2	3	3175	E03462	2	3	3080	E03750	4	14	9300
E03312	2	3	3175	E03466	2	3	750	E03760	4	14	9370
E03314	2	3	3175	E03468	2	3	750	E04100	3	6	6050

ELENCO CAPITOLI CON UNITA' PREVISIONALE DI BASE DI RIFERIMENTO  
PARTE ENTRATA

Capitolo	U	P	B	Capitolo	U	P	B	Capitolo	U	P	B
E04110	3	6	6000	E04288	2	4	4685	E04568	2	5	5420
E04147	4	14	9550	E04290	2	4	4685	E04569	2	5	5420
E04150	3	6	6000	E04292	2	4	4685	E04585	3	9	6600
E04160	3	6	6000	E04294	2	4	4675	E04591	3	9	6500
E04162	3	6	6000	E04296	2	4	4685	E04592	2	5	5510
E04172	3	6	6000	E04298	2	4	4685	E04594	2	5	5510
E04174	3	6	6000	E04300	3	7	6150	E04596	2	5	5510
E04238	2	4	4675	E04315	3	7	6150	E04598	3	9	6500
E04240	2	4	4675	E04350	3	7	6100	E04599	3	9	6500
E04242	2	4	4675	E04355	3	7	6100	E04601	2	5	5490
E04244	2	4	4675	E04386	2	4	4680	E04603	3	9	6500
E04246	2	4	4675	E04388	2	4	4680	E04605	3	9	6500
E04248	2	4	4685	E04390	2	4	4680	E04608	3	9	6500
E04250	2	4	4685	E04396	2	4	4680	E04610	3	9	6500
E04251	2	4	4660	E04398	2	4	4680	E04611	2	5	5070
E04252	2	4	4685	E04400	2	4	4680	E04612	3	9	6600
E04253	2	4	4660	E04402	2	4	4680	E04615	3	6	6000
E04254	2	4	4675	E04530	2	5	5510	E04616	3	6	6000
E04256	2	4	4675	E04532	2	5	5510	E04620	3	9	6600
E04258	2	4	4675	E04534	2	5	5510	E04621	3	9	6550
E04260	2	4	4675	E04544	2	5	5230	E04623	3	9	6500
E04262	2	4	4675	E04546	2	5	5230	E04624	2	5	5260
E04269	2	4	4675	E04548	2	5	5230	E04629	2	5	5260
E04272	2	4	4675	E04550	3	8	6400	E04630	3	9	6600
E04274	2	4	4675	E04560	3	9	6770	E04633	3	9	6600
E04276	2	4	4675	E04561	3	9	6770	E04635	3	9	6600
E04280	2	4	4675	E04562	3	9	6770	E04636	3	9	6500
E04282	2	4	4685	E04563	3	9	6770	E04640	3	6	6000
E04284	2	4	4685	E04564	3	9	6600	E04645	2	5	5450
E04286	2	4	4685	E04566	2	5	5460	E04646	2	5	5230

ELENCO CAPITOLI CON UNITA' PREVISIONALE DI BASE DI RIFERIMENTO  
PARTE ENTRATA

Capitolo	U	P	B	Capitolo	U	P	B	Capitolo	U	P	B
E04650	3	6	6000	E04791	2	4	4050	E04930	2	5	5400
E04652	2	4	4450	E04793	2	4	4050	E05040	2	5	5480
E04654	2	4	4500	E04795	2	4	4000	E05050	4	11	7500
E04664	2	4	4500	E04797	2	4	4050	E05053	4	11	7500
E04665	2	4	4000	E04816	2	4	4000	E05054	4	11	7510
E04666	2	5	5420	E04826	2	4	4000	E05381	4	16	12000
E04708	3	9	6550	E04828	2	4	4000	E05387	4	14	10500
E04710	2	4	4000	E04832	2	4	4000	E05390	4	16	12020
E04714	2	4	4000	E04850	2	4	4660	E05392	4	16	12020
E04716	2	4	4000	E04852	2	4	4660	E05501	2	5	5500
E04718	2	4	4000	E04854	2	4	4000	E05503	2	5	5500
E04720	2	4	4000	E04859	2	5	5000	E05509	2	5	5500
E04724	2	5	5420	E04860	2	5	5000	E05600	2	5	5520
E04735	3	9	6550	E04870	3	9	6550	E06500	5	17	12500
E04739	2	3	970	E04871	2	4	4000	E06505	5	17	12500
E04745	2	4	4050	E04874	2	4	4000	E06510	5	17	12500
E04747	2	4	4050	E04881	2	4	4000	E06514	5	17	12550
E04749	4	13	7920	E04882	2	4	4000	E06518	5	17	12550
E04751	4	13	7900	E04883	2	4	4000	E06521	5	17	12550
E04753	4	13	7900	E04884	2	4	4000	E06527	5	17	12550
E04757	2	4	4050	E04886	2	4	4000	E06574	5	17	12600
E04759	2	4	4050	E04888	2	4	4000	E06576	5	17	12600
E04780	3	9	6750	E04890	2	4	4000	E06578	5	17	12600
E04781	2	4	4050	E04891	2	5	5600	E06590	5	17	12600
E04782	3	9	6750	E04892	2	4	4000	E06900	5	19	13000
E04783	2	4	4050	E04913	2	5	5400	E06940	5	19	13500
E04784	2	4	4050	E04915	2	5	5400	E07000	6	20	14000
E04785	3	9	6750	E04918	2	5	5480	E07005	6	20	14000
E04786	3	9	6750	E04926	2	5	5400	E07010	6	20	14000
E04787	2	5	5300	E04927	2	5	5500	E07012	6	20	14000

ELENCO CAPITOLI CON UNITA' PREVISIONALE DI BASE DI RIFERIMENTO  
PARTE ENTRATA

Capitolo	U	P	B	Capitolo	U	P	B	Capitolo	U	P	B
E07014	6	20	14000	E24001	4	13	7930	E46207	3	9	6600
E07025	6	20	14000	E41621	2	5	5070	E46208	3	9	6600
E07030	6	20	14000	E41622	2	3	1100	E46209	3	9	6600
E07040	6	20	14000	E41721	3	9	6600	E47801	3	9	6750
E07043	6	20	14000	E43501	3	7	6100	E47802	3	9	6750
E07044	6	20	14000	E43502	3	7	6100	E47803	3	9	6750
E07050	6	20	14000	E43503	3	7	6100	E47804	3	9	6750
E07052	6	20	14000	E43504	3	7	6100	E47805	3	9	6750
E07055	6	20	14000	E43551	3	7	6100	E47806	3	9	6750
E07060	6	20	14000	E43552	3	7	6100	E47807	3	9	6750
E07170	6	20	14000	E43553	3	7	6100	E47851	3	9	6750
E07205	6	20	14000	E45501	3	8	6400	E47871	2	5	5300
E07210	6	20	14000	E45502	3	8	6400	E48061	2	5	5610
E07215	6	20	14000	E45851	4	13	7950	E48062	3	9	6500
E07225	6	20	14000	E45991	3	9	6500	E48601	3	6	6000
E07240	6	20	14000	E46001	3	9	6600	E48871	4	13	7950
E08004	2	5	5400	E46002	3	9	6600	E48872	4	13	7950
E08006	2	5	5400	E46003	3	9	6600	E48891	4	13	7950
E08008	2	5	5400	E46004	3	9	6600	E50501	4	11	7500
E08010	2	5	5400	E46100	3	6	6000	E50502	4	11	7500
E08014	2	5	5400	E46101	3	9	6500	E50503	4	11	7500
E08016	2	4	4000	E46102	3	6	6000	E50531	4	11	7500
E08018	2	4	4000	E46109	4	13	7950	E50532	4	11	7500
E08020	2	5	5400	E46120	4	11	7500	E50533	4	11	7500
E08500	2	4	4000	E46201	4	13	7950	E50534	4	11	7500
E08502	2	4	4000	E46202	4	13	7950	E50535	4	11	7500
E08504	2	4	4000	E46203	4	13	7950	E50536	4	11	7500
E08506	2	4	4050	E46204	4	13	7950	E50537	4	11	7500
E08508	2	4	4000	E46205	4	13	7950	E50551	4	11	7500
E08510	2	4	4000	E46206	4	13	7950	E50552	4	11	7500

ELENCO CAPITOLI CON UNITA' PREVISIONALE DI BASE DI RIFERIMENTO  
PARTE ENTRATA

Capitolo	U	P	B	Capitolo	U	P	B	Capitolo	U	P	B
E50553	4	11	7500	E70402	6	20	14000				
E50554	4	11	7500	E70403	6	20	14000				
E50601	4	13	7940	E70404	6	20	14000				
E50602	4	13	7940	E70405	6	20	14000				
E50603	4	13	7940	E70406	6	20	14000				
E50604	4	13	7940	E70407	6	20	14000				
E50605	4	13	7940	E70408	6	20	14000				
E50606	4	13	7940	E70409	6	20	14000				
E50607	4	13	7940	E70431	6	20	14000				
E50608	4	13	7940	E70441	6	20	14000				
E50609	4	13	7940	E70501	6	20	14000				
E50610	4	13	7940	E70502	6	20	14000				
E70001	6	20	14000	E75000	6	20	14000				
E70002	6	20	14000	E75006	6	20	14000				
E70003	6	20	14000								
E70004	6	20	14000								
E70005	6	20	14000								
E70051	6	20	14000								
E70052	6	20	14000								
E70054	6	20	14000								
E70056	6	20	14000								
E70058	6	20	14000								
E70059	6	20	14000								
E70101	6	20	14000								
E70102	6	20	14000								
E70103	6	20	14000								
E70121	6	20	14000								
E70141	6	20	14000								
E70400	6	20	14000								
E70401	6	20	14000								

ELENCO CAPITOLI CON UNITA' PREVISIONALE DI BASE DI RIFERIMENTO  
PARTE SPESA

Capitolo	U				Capitolo	U				Capitolo	U				
	P	B				P	B				P	B			
U00400	1	1	1	10	U02123	1	2	1	2	U02685	1	2	3	2	3945
U00401	1	1	1	10	U02127	1	2	1	2	U02687	1	2	3	2	3945
U00402	1	1	1	10	U02129	1	2	1	2	U02698	1	2	3	3	4420
U00404	1	1	1	10	U02131	1	2	1	2	U02701	1	2	3	3	4420
U00406	1	1	1	10	U02133	1	2	1	2	U02705	1	2	3	2	3820
U00408	1	1	1	10	U02450	1	2	3	1	U02708	1	2	3	3	4420
U00410	1	1	1	10	U02490	1	2	3	1	U02709	1	2	3	2	3830
U00412	1	1	1	10	U02492	1	2	3	1	U02711	1	2	3	2	3830
U00414	1	1	1	10	U02494	1	2	3	1	U02717	1	2	3	2	3830
U00416	1	1	1	10	U02560	1	2	2	1	U02719	1	2	3	2	3830
U00550	1	1	1	20	U02562	1	2	2	1	U02722	1	2	3	3	4420
U00560	1	1	1	20	U02565	1	2	2	1	U02724	1	2	3	2	3820
U00561	1	7	1	1 29045	U02592	1	2	3	2	U02728	1	2	3	2	3832
U00565	1	1	1	20	U02602	1	2	3	2	U02732	1	2	3	2	3832
U00600	1	1	1	20	U02614	1	2	3	2	U02734	1	2	3	2	3832
U00650	1	1	1	20	U02616	1	2	3	2	U02736	1	2	3	2	3820
U00750	1	1	1	30	U02620	1	2	1	1	U02739	1	2	3	2	3820
U00752	1	1	1	30	U02622	1	2	1	1	U02741	1	2	3	2	3840
U02050	1	2	1	100	U02625	1	2	1	1	U02742	1	2	3	2	3832
U02052	1	2	1	100	U02626	1	2	1	1	U02743	1	2	3	2	3840
U02100	1	2	1	1100	U02628	1	2	1	1	U02745	1	2	3	2	3840
U02104	1	2	1	1110	U02640	1	2	3	2	U02746	1	2	3	2	3840
U02106	1	2	1	1110	U02643	1	2	3	2	U02748	1	2	3	2	3841
U02108	1	2	1	1110	U02645	1	2	3	2	U02750	1	2	3	2	3840
U02110	1	2	1	1110	U02648	1	2	3	2	U02752	1	2	3	2	3840
U02112	1	2	1	1110	U02650	1	2	3	2	U02754	1	2	3	2	3840
U02114	1	2	1	1110	U02652	1	2	3	2	U02756	1	2	3	2	3840
U02116	1	2	1	1100	U02656	1	2	3	2	U02758	1	2	3	2	3840
U02119	1	2	1	1110	U02662	1	2	3	2	U02760	1	2	3	2	3840
U02121	1	2	1	1110	U02669	1	2	3	2	U02761	1	2	3	2	3840

ELENCO CAPITOLI CON UNITA' PREVISIONALE DI BASE DI RIFERIMENTO  
PARTE SPESA

Capitolo	U			P			B			Capitolo	U			P			B			Capitolo	U			P			B																																																																																																																																																																																																																																																																																																																																																																																																																																																																																																																																						
U02763	1	2	3	2	3840	U02855	1	2	1	1	800	U03429	1	2	3	2	3910	U03431	1	2	3	2	3910	U02765	1	2	3	2	3840	U02857	1	2	3	2	3809	U03434	1	2	3	2	3910	U02767	1	2	3	2	3841	U02858	1	2	1	1	800	U03436	1	2	3	2	3910	U02769	1	2	3	2	3841	U02870	1	2	1	2	1173	U03441	1	2	3	2	3910	U02770	1	2	3	2	3841	U03201	1	2	2	2	2600	U03444	1	2	2	2	2630	U02773	1	2	3	2	3830	U03203	1	2	2	2	2600	U03446	1	2	2	3	3110	U02775	1	2	3	3	4420	U03205	1	2	2	2	2600	U03451	1	2	2	3	3100	U02776	1	2	3	2	3840	U03208	1	2	2	3	2800	U03453	1	2	2	3	3100	U02777	1	2	3	2	3842	U03212	1	2	2	2	2600	U03455	1	2	2	3	3100	U02778	1	2	3	2	3840	U03215	1	2	2	1	2010	U03458	1	2	2	3	3100	U02781	1	2	3	2	3842	U03217	1	2	2	3	2800	U03462	1	2	3	2	3935	U02782	1	2	3	2	3842	U03220	1	2	2	2	2620	U03476	1	2	3	2	3935	U02786	1	2	3	2	3841	U03222	1	2	2	2	2620	U03478	1	2	3	2	3935	U02788	1	2	3	2	3841	U03224	1	2	2	2	2600	U03480	1	2	3	2	3935	U02790	1	2	3	2	3840	U03226	1	2	2	2	2600	U03482	1	2	3	2	3935	U02791	1	2	3	2	3840	U03228	1	2	2	2	2600	U03484	1	2	3	2	3936	U02792	1	2	3	2	3830	U03240	1	2	2	2	2605	U03486	1	2	3	2	3936	U02796	1	2	3	2	3837	U03402	1	2	3	2	3916	U03488	1	2	3	2	3935	U02798	1	2	3	3	4424	U03404	1	2	3	2	3905	U03490	1	2	3	2	3935	U02800	1	2	3	3	4422	U03406	1	2	3	2	3905	U03492	1	2	3	2	3936	U02802	1	2	3	3	4422	U03409	1	2	3	2	3905	U03494	1	2	3	2	3936	U02804	1	2	3	2	3840	U03411	1	2	3	2	3905	U03496	1	2	3	2	3935	U02806	1	2	3	2	3840	U03413	1	2	3	2	3905	U03498	1	2	3	2	3936	U02808	1	2	3	2	3840	U03415	1	2	3	2	3905	U03502	1	2	3	2	3935	U02810	1	2	3	2	3840	U03417	1	2	3	2	3910	U03504	1	2	3	2	3935	U02812	1	2	3	2	3841	U03419	1	2	3	2	3910	U03506	1	2	3	2	3936	U02814	1	2	3	2	3841	U03421	1	2	3	2	3910	U03508	1	2	3	2	3936	U02816	1	2	3	2	3841	U03423	1	2	3	2	3905	U03510	1	2	3	2	3935	U02818	1	2	3	2	3840	U03425	1	2	3	2	3905	U03512	1	2	3	2	3936	U02850	1	2	1	1	800	U03427	1	2	3	2	3910	U03512	1	2	3	2	3936



## PARTI SPESA

Capitolo				Capitolo				Capitolo									
	U	P		B		U	P		B		U	P		B			
U03514	1	2	3	2	3935	U03815	1	2	3	1	850	U03884	1	2	5	1	850
U03516	1	2	3	2	3935	U03817	1	2	3	1	850	U03885	1	2	5	1	1145
U03518	1	2	3	2	3936	U03819	1	2	1	1	850	U03886	1	2	5	1	1145
U03520	1	2	3	2	3936	U03821	1	2	3	1	850	U03887	1	2	5	1	850
U03522	1	2	3	2	3935	U03823	1	2	3	1	850	U03889	1	2	5	1	1510
U03524	1	2	3	2	3936	U03825	1	2	3	1	850	U03892	1	2	5	1	850
U03526	1	2	3	2	3935	U03827	1	2	3	1	850	U03902	1	2	5	1	850
U03528	1	2	3	2	3936	U03829	1	2	3	1	850	U03904	1	2	5	1	850
U03530	1	2	3	2	3935	U03831	1	2	3	1	850	U03905	1	2	5	1	1500
U03532	1	2	3	2	3936	U03833	1	2	3	1	850	U03910	1	2	5	1	1510
U03534	1	2	3	2	3935	U03836	1	2	3	3	3883	U03913	1	2	3	1	1150
U03536	1	2	3	2	3936	U03838	1	2	3	2	3883	U03917	1	2	3	1	1510
U03538	1	2	3	2	3935	U03840	1	2	3	1	1510	U03918	1	2	1	3	1520
U03540	1	2	3	2	3935	U03843	1	2	3	3	3500	U03920	1	2	1	2	1150
U03542	1	2	3	2	3936	U03845	1	2	3	3	3500	U03922	1	2	1	2	1160
U03544	1	2	3	2	3936	U03850	1	2	3	3	4440	U03924	1	2	4	1	1160
U03546	1	2	3	2	3935	U03854	1	2	3	3	3501	U03925	1	2	1	3	1520
U03548	1	2	3	2	3936	U03856	1	2	3	3	3501	U03926	1	2	1	3	1510
U03550	1	2	3	2	3935	U03857	1	2	3	3	4441	U03927	1	2	1	3	1521
U03552	1	2	3	2	3935	U03860	1	4	3	1	12650	U03928	1	2	1	3	1510
U03554	1	2	3	2	3935	U03861	1	2	3	3	4440	U03931	1	2	1	3	1510
U03556	1	2	3	2	3935	U03864	1	2	3	3	3501	U03932	1	2	1	2	1162
U03558	1	2	3	2	3936	U03866	1	2	3	3	3501	U03933	1	2	1	3	1510
U03560	1	2	3	2	3936	U03868	1	2	3	3	4440	U03937	1	2	1	3	1510
U03562	1	2	3	2	3936	U03871	1	2	3	1	1150	U03939	1	2	1	3	1510
U03564	1	2	3	2	3936	U03873	1	2	3	1	1150	U03941	1	2	1	2	1150
U03566	1	2	3	2	3940	U03877	1	2	3	3	3570	U03943	1	2	1	2	1150
U03568	1	2	3	2	3940	U03878	1	2	1	1	850	U03947	1	2	1	2	1150
U03570	1	2	3	2	3940	U03882	1	2	1	1	850	U03949	1	2	1	2	1150
U03572	1	2	3	2	3940	U03883	1	2	1	2	1150	U03951	1	2	1	2	1150

ELENCO CAPITOLI CON UNITA' PREVISIONALE DI BASE DI RIFERIMENTO  
PARTE SPESA

Capitolo	U			P	B			Capitolo	U			P	B			Capitolo	U			P	B		
	P	B							P	B							P	B					
U03953	1	2	1	2	1150			U04086	1	2	1	1	111			U04222	1	2	1	1	110		
U03955	1	2	1	1	850			U04092	1	2	1	1	110			U04240	1	2	1	1	130		
U03959	1	2	1	2	1150			U04094	1	2	1	1	110			U04242	1	2	1	1	130		
U03962	1	2	1	3	1570			U04096	1	2	1	1	110			U04244	1	2	1	1	130		
U03965	1	2	1	2	1150			U04098	1	2	1	1	110			U04246	1	2	1	1	130		
U03967	1	2	1	2	1150			U04100	1	2	1	1	110			U04248	1	2	1	1	130		
U03969	1	2	1	2	1150			U04110	1	2	1	1	110			U04250	1	2	1	1	130		
U03971	1	2	1	2	1150			U04120	1	2	1	1	110			U04265	1	2	1	1	170		
U03973	1	2	1	2	1150			U04127	1	2	1	1	180			U04276	1	2	1	3	1600		
U03975	1	2	1	2	1150			U04131	1	2	1	1	110			U04280	1	2	1	1	600		
U03977	1	2	1	2	1150			U04134	1	2	1	1	112			U04298	1	2	1	1	170		
U03980	1	2	1	2	1300			U04136	1	2	1	1	112			U04300	1	2	1	1	620		
U03982	1	2	1	2	1210			U04138	1	2	1	1	112			U04312	1	2	1	3	1610		
U03984	1	2	1	3	1580			U04140	1	2	1	1	110			U04318	1	2	1	1	115		
U03988	1	2	1	2	1210			U04142	1	2	1	1	110			U04321	1	2	1	1	116		
U03991	1	2	1	2	1210			U04144	1	2	1	1	110			U04328	1	2	1	1	620		
U03999	1	2	1	2	1210			U04150	1	2	1	1	110			U04330	1	2	1	3	1610		
U04000	1	2	1	2	1120			U04160	1	2	1	1	170			U04332	1	2	1	3	1610		
U04012	1	2	1	2	1240			U04162	1	2	1	1	620			U04340	1	2	1	1	620		
U04014	1	2	1	2	1240			U04170	1	2	1	1	110			U04343	1	2	1	1	620		
U04016	1	2	1	2	1240			U04180	1	2	1	1	110			U04345	1	2	1	3	1610		
U04017	1	2	1	2	1240			U04196	1	2	1	1	130			U04348	1	2	1	3	1600		
U04018	1	2	1	2	1240			U04198	1	2	1	1	130			U04350	1	2	1	1	620		
U04020	1	2	1	2	1135			U04200	1	2	1	1	130			U04352	1	2	1	1	620		
U04071	1	2	1	1	110			U04202	1	2	1	1	130			U04355	1	2	1	1	620		
U04075	1	2	1	1	110			U04203	1	2	1	1	130			U04357	1	2	1	1	620		
U04076	1	2	1	1	110			U04204	1	2	1	1	130			U04358	1	2	1	1	620		
U04077	1	2	1	1	110			U04206	1	2	1	1	130			U04360	1	2	1	1	620		
U04080	1	2	1	1	110			U04208	1	2	1	1	130			U04362	1	2	1	1	620		
U04082	1	2	1	1	110			U04220	1	2	1	1	170			U04365	1	2	1	1	620		

ELENCO CAPITOLI CON UNITA' PREVISIONALE DI BASE DI RIFERIMENTO  
PARTE SPESA

Capitolo	U P B				Capitolo	U P B				Capitolo	U P B						
U04367	1	2	1	2	1400	U05063	1	2	1	1	620	U05779	1	2	2	1	2020
U04372	1	2	1	2	1400	U05064	1	2	1	1	110	U10050	1	2	1	1	100
U04380	1	2	1	1	620	U05066	1	2	1	1	120	U10110	1	2	2	1	2060
U04382	1	2	1	1	620	U05068	1	2	1	1	620	U10580	1	3	1	2	5210
U04390	1	2	1	1	620	U05070	1	2	1	2	1140	U10584	1	3	1	2	5245
U04400	1	2	1	1	860	U05072	1	2	1	1	620	U10586	1	3	1	2	5244
U04430	1	2	1	1	700	U05075	1	2	1	1	120	U10596	1	3	1	3	6025
U04432	1	2	1	1	710	U05078	1	2	1	1	120	U10636	1	3	1	2	5242
U04434	1	2	1	1	700	U05160	1	2	1	1	620	U10638	1	3	1	2	5241
U04436	1	2	1	1	700	U05175	1	2	1	1	655	U10652	1	3	1	3	6032
U04438	1	2	1	1	700	U05540	1	2	1	1	650	U10800	1	3	1	2	5230
U04440	1	2	1	1	620	U05550	1	2	1	1	650	U10802	1	3	1	2	5230
U04480	1	2	1	1	730	U05648	1	2	1	1	660	U10803	1	3	1	2	5231
U04485	1	2	1	1	730	U05650	1	2	1	1	660	U10805	1	3	1	2	5231
U04487	1	2	1	1	730	U05652	1	2	1	1	660	U10807	1	3	1	2	5231
U04489	1	2	1	1	730	U05654	1	2	1	1	660	U10809	1	3	1	2	5231
U04491	1	2	1	1	730	U05656	1	2	1	1	660	U12023	1	3	1	2	5301
U05040	1	2	1	1	620	U05658	1	2	1	1	660	U12032	1	3	1	2	5320
U05042	1	2	1	1	620	U05660	1	2	1	1	660	U12037	1	3	1	2	5310
U05044	1	2	1	1	620	U05662	1	2	1	1	660	U12078	1	3	1	2	5328
U05046	1	2	1	1	620	U05664	1	2	1	1	660	U12080	1	3	1	2	5330
U05048	1	2	1	1	620	U05700	1	2	1	1	670	U12242	1	3	1	2	5310
U05050	1	2	1	1	620	U05703	1	2	1	1	670	U12900	1	3	1	3	6140
U05053	1	2	1	1	620	U05704	1	2	1	1	670	U12905	1	3	1	2	5311
U05055	1	2	1	1	620	U05705	1	2	1	1	670	U13020	1	3	1	2	5310
U05056	1	2	1	1	620	U05707	1	2	1	1	670	U13022	1	3	1	2	5310
U05057	1	2	1	1	620	U05710	1	2	1	1	670	U13024	1	3	1	2	5311
U05058	1	2	1	1	620	U05720	1	2	1	1	670	U13032	1	3	1	3	6130
U05060	1	2	1	1	620	U05755	1	2	1	1	660	U13038	1	3	1	2	5311
U05062	1	2	1	1	120	U05777	1	2	2	1	2020	U14050	1	3	1	2	5400

ELENCO CAPITOLI CON UNITA' PREVISIONALE DI BASE DI RIFERIMENTO  
PARTE SPESA

Capitolo				Capitolo				Capitolo															
	U	P	B		U	P	B		U	P	B												
U14053	1	3	1	2	5400			U17997	1	3	1	2	5522			U18179	1	3	1	2	5588		
U14057	1	3	1	2	5400			U18083	1	3	1	2	5550			U18181	1	3	1	2	5588		
U14070	1	3	1	3	6200			U18086	1	3	1	2	5550			U18183	1	3	1	2	5588		
U14072	1	3	1	3	6200			U18088	1	3	1	2	5551			U18186	1	3	1	2	5592		
U14074	1	3	1	3	6200			U18091	1	3	1	2	5550			U18188	1	3	1	2	5592		
U14100	1	3	1	2	5400			U18093	1	3	1	2	5550			U18190	1	3	1	2	5592		
U14120	1	3	1	2	5406			U18096	1	3	1	2	5551			U18215	1	3	1	4	6900		
U14425	1	3	1	3	6210			U18103	1	3	1	2	5550			U18249	1	3	1	2	5551		
U14427	1	3	1	3	6212			U18105	1	3	1	2	5551			U18300	1	3	1	2	5720		
U14431	1	3	1	2	5400			U18107	1	3	1	2	5550			U18302	1	3	1	3	6405		
U14474	1	3	1	2	5400			U18109	1	3	1	2	5500			U18304	1	3	1	3	6407		
U14476	1	3	1	2	5400			U18113	1	3	1	2	5500			U18314	1	3	1	2	5561		
U14550	1	3	1	2	5400			U18116	1	3	1	2	5510			U18328	1	3	1	2	5561		
U14552	1	3	1	2	5400			U18119	1	3	1	2	5550			U18347	1	3	1	3	6465		
U14554	1	3	1	2	5400			U18122	1	3	1	2	5551			U18349	1	3	1	3	6465		
U16216	1	3	1	1	5000			U18124	1	3	1	2	5505			U18352	1	3	1	3	6471		
U16218	1	3	1	1	5000			U18128	1	3	1	2	5551			U18354	1	3	1	3	6471		
U16221	1	3	1	3	6005			U18132	1	3	1	2	5550			U18362	1	3	1	2	5561		
U16223	1	3	1	3	6005			U18134	1	3	1	2	5550			U18364	1	3	1	2	5561		
U16330	1	3	1	3	6301			U18136	1	3	1	2	5550			U18368	1	3	1	2	5561		
U16332	1	3	1	3	6300			U18138	1	3	1	2	5500			U18371	1	3	1	3	6465		
U16352	1	3	1	3	6310			U18141	1	3	1	2	5550			U18410	1	3	1	3	6412		
U16354	1	3	1	2	5400			U18143	1	3	1	2	5580			U18415	1	3	1	3	6412		
U16362	1	3	1	3	6301			U18149	1	3	1	2	5551			U18417	1	3	1	3	6412		
U16364	1	3	1	3	6301			U18151	1	3	1	2	5581			U18420	1	3	1	3	6418		
U16400	1	3	1	3	6300			U18162	1	3	1	2	5800			U18578	1	3	1	2	5780		
U16402	1	3	1	3	6300			U18164	1	3	1	2	5588			U18581	1	3	1	2	5782		
U17990	1	3	1	2	5510			U18166	1	3	1	2	5592			U18588	1	3	1	2	5782		
U17993	1	3	1	2	5510			U18174	1	3	2	2	7273			U19449	1	3	1	3	6445		
U17996	1	3	1	2	5522			U18177	1	3	1	3	6380			U19453	1	3	1	3	6446		

ELENCO CAPITOLI CON UNITA' PREVISIONALE DI BASE DI RIFERIMENTO  
PARTE SPESA

Capitolo				Capitolo				Capitolo										
	U	P	B		U	P	B		U	P	B							
U19476	1	3	1	3	6450	U21117	1	3	2	2	3	8000	U22028	1	3	2	3	8502
U19478	1	3	1	3	6450	U21119	1	3	2	2	2	7130	U22029	1	3	2	3	8503
U19480	1	3	1	3	6450	U21207	1	3	2	2	2	7120	U22030	1	3	2	3	8500
U19482	1	3	1	3	6450	U21209	1	3	2	2	2	7120	U22031	1	3	2	3	8502
U19484	1	3	1	3	6460	U21226	1	3	2	3	3	8230	U22032	1	3	2	3	8503
U19505	1	3	1	3	6460	U21704	1	3	2	2	2	7150	U22033	1	3	2	3	8500
U19507	1	3	1	3	6460	U22000	1	3	2	3	3	8502	U22034	1	3	2	3	8502
U20062	1	3	1	2	5791	U22001	1	3	2	3	3	8503	U22035	1	3	2	3	8503
U20066	1	3	1	2	5791	U22002	1	3	2	3	3	8500	U22036	1	3	2	3	8500
U20068	1	3	1	2	5791	U22003	1	3	2	3	3	8502	U22037	1	3	2	2	7502
U20080	1	3	1	2	5791	U22004	1	3	2	3	3	8503	U22038	1	3	2	2	7503
U20081	1	3	1	2	5791	U22005	1	3	2	3	3	8500	U22039	1	3	2	2	7500
U20084	1	3	1	2	5789	U22006	1	3	2	3	3	8502	U22040	1	3	2	2	7502
U21059	1	3	2	2	7133	U22007	1	3	2	3	3	8503	U22041	1	3	2	2	7503
U21061	1	3	2	2	7133	U22008	1	3	2	3	3	8500	U22042	1	3	2	2	7500
U21064	1	3	2	3	8001	U22009	1	3	2	3	3	8502	U22043	1	3	2	3	8502
U21069	1	3	2	2	7130	U22011	1	3	2	3	3	8503	U22044	1	3	2	3	8503
U21071	1	3	2	3	8001	U22012	1	3	2	3	3	8500	U22045	1	3	2	3	8500
U21073	1	3	2	2	7130	U22013	1	3	2	3	3	8502	U22046	1	3	2	3	8502
U21077	1	3	2	2	7133	U22014	1	3	2	3	3	8503	U22047	1	3	2	3	8503
U21079	1	3	2	2	7130	U22016	1	3	2	3	3	8500	U22048	1	3	2	3	8500
U21088	1	3	2	3	8000	U22017	1	3	2	2	2	7502	U22049	1	3	2	3	8502
U21093	1	3	2	2	7135	U22018	1	3	2	2	2	7503	U22050	1	3	2	3	8503
U21099	1	3	2	2	7135	U22019	1	3	2	2	2	7500	U22051	1	3	2	3	8500
U21104	1	3	2	3	8000	U22021	1	3	2	2	2	7502	U22052	1	3	2	3	8502
U21106	1	3	2	3	8000	U22022	1	3	2	2	2	7503	U22053	1	3	2	3	8503
U21108	1	3	2	3	8000	U22023	1	3	2	2	2	7500	U22054	1	3	2	3	8500
U21110	1	3	2	2	7130	U22024	1	3	2	3	3	8502	U22055	1	3	2	3	8502
U21113	1	3	2	2	7130	U22026	1	3	2	3	3	8503	U22056	1	3	2	3	8503
U21115	1	3	2	2	7131	U22027	1	3	2	3	3	8500	U22057	1	3	2	3	8500

ELENCO CAPITOLI CON UNITA' PREVISIONALE DI BASE DI RIFERIMENTO  
PARTE SPESA

Capitolo					Capitolo					Capitolo												
	U	P	B		U	P	B		U	P	B		U	P	B							
U22058	1	3	2	3	8502			U22088	1	3	2	2	7502			U22118	1	3	2	2	3	8502
U22059	1	3	2	3	8503			U22089	1	3	2	2	7503			U22119	1	3	2	2	3	8503
U22060	1	3	2	3	8500			U22090	1	3	2	2	7500			U22121	1	3	2	2	3	8500
U22061	1	3	2	3	8502			U22091	1	3	2	2	7502			U22123	1	3	2	2	3	8500
U22062	1	3	2	3	8503			U22092	1	3	2	2	7503			U22125	1	3	2	2	3	8502
U22063	1	3	2	3	8500			U22093	1	3	2	2	7500			U22127	1	3	2	2	3	8503
U22064	1	3	2	3	8502			U22094	1	3	2	2	7502			U22128	1	3	2	2	2	7500
U22065	1	3	2	3	8503			U22095	1	3	2	2	7503			U22129	1	3	2	2	2	7502
U22066	1	3	2	3	8500			U22096	1	3	2	2	7500			U22130	1	3	2	2	2	7503
U22067	1	3	2	3	8502			U22097	1	3	2	2	7502			U22210	1	3	2	2	3	8260
U22068	1	3	2	3	8503			U22098	1	3	2	2	7503			U22258	1	3	2	2	3	8270
U22069	1	3	2	3	8500			U22099	1	3	2	2	7500			U22261	1	3	2	2	2	7160
U22070	1	3	2	3	8502			U22100	1	3	2	2	7502			U22262	1	3	2	2	2	7160
U22071	1	3	2	3	8503			U22101	1	3	2	2	7503			U22263	1	3	2	2	2	7160
U22072	1	3	2	3	8500			U22102	1	3	2	2	7500			U22264	1	3	2	2	2	7160
U22073	1	3	2	3	8502			U22103	1	3	2	2	7502			U22266	1	3	2	2	2	7160
U22074	1	3	2	3	8503			U22104	1	3	2	2	7503			U22269	1	3	2	2	2	7160
U22075	1	3	2	3	8500			U22105	1	3	2	2	7500			U22278	1	3	2	2	2	7161
U22076	1	3	2	2	7502			U22106	1	3	2	2	7502			U22280	1	3	2	2	2	7160
U22077	1	3	2	2	7503			U22107	1	3	2	2	7503			U22835	1	3	2	2	3	8300
U22078	1	3	2	2	7500			U22108	1	3	2	2	7500			U22862	1	3	2	2	2	7200
U22079	1	3	2	2	7502			U22109	1	3	2	2	7502			U22888	1	3	2	2	2	7200
U22080	1	3	2	2	7503			U22110	1	3	2	2	7503			U22891	1	3	2	2	2	7200
U22081	1	3	2	2	7500			U22111	1	3	2	2	7500			U22894	1	3	2	2	2	7200
U22082	1	3	2	2	7502			U22112	1	3	2	2	7502			U22897	1	3	2	2	2	7200
U22083	1	3	2	2	7503			U22113	1	3	2	2	7503			U23005	1	3	2	2	2	7200
U22084	1	3	2	2	7500			U22114	1	3	2	2	7500			U23007	1	3	2	2	2	7200
U22085	1	3	2	3	8502			U22115	1	3	2	2	7502			U23009	1	3	2	2	2	7200
U22086	1	3	2	3	8503			U22116	1	3	2	2	7503			U23016	1	3	2	2	2	7200
U22087	1	3	2	3	8500			U22117	1	3	2	2	7500			U23018	1	3	2	2	2	7200

ELENCO CAPITOLI CON UNITA' PREVISIONALE DI BASE DI RIFERIMENTO  
PARTE SPESA

Capitolo				Capitolo				Capitolo													
	U	P	B		U	P	B		U	P	B										
U23021	1	3	2	2	7200			U23126	1	3	2	3	8300			U23284	1	3	2	2	7248
U23023	1	3	2	3	8300			U23130	1	3	2	3	8320			U23286	1	3	2	2	7246
U23025	1	3	2	3	8301			U23132	1	3	2	3	8321			U23288	1	3	2	2	7248
U23028	1	3	2	3	8300			U23134	1	3	2	2	7201			U23296	1	3	2	2	7246
U23030	1	3	2	3	8300			U23136	1	3	2	2	7201			U23298	1	3	2	2	7248
U23032	1	3	2	3	8300			U23138	1	3	2	3	8300			U23300	1	3	2	2	7246
U23034	1	3	2	2	7200			U23140	1	3	2	2	7200			U23302	1	3	2	2	7246
U23035	1	3	2	3	8301			U23142	1	3	2	2	7200			U23304	1	3	2	2	7246
U23036	1	3	2	2	7200			U23144	1	3	2	2	7200			U23306	1	3	2	2	7246
U23047	1	3	2	2	7201			U23146	1	3	2	2	7201			U23308	1	3	2	2	7248
U23053	1	3	2	2	7201			U23148	1	3	2	2	7201			U23311	1	3	2	2	7246
U23055	1	3	2	2	7201			U23150	1	3	2	2	7201			U23313	1	3	2	2	7248
U23059	1	3	2	2	7201			U23152	1	3	2	2	7200			U23315	1	3	2	2	7200
U23063	1	3	2	3	8301			U23154	1	3	2	2	7200			U23317	1	3	2	2	7200
U23065	1	3	2	2	7201			U23156	1	3	2	2	7200			U23319	1	3	2	2	7200
U23067	1	3	2	2	7201			U23158	1	3	2	3	8300			U23321	1	3	2	2	7200
U23071	1	3	2	3	8301			U23160	1	3	2	3	8315			U23323	1	3	2	2	7200
U23073	1	3	2	2	7201			U23166	1	3	2	2	7285			U23325	1	3	2	2	7200
U23075	1	3	2	2	7201			U23168	1	3	2	3	8315			U23327	1	3	2	2	7200
U23077	1	3	2	2	7201			U23170	1	3	2	2	7285			U23329	1	3	2	2	7200
U23079	1	3	2	3	8301			U23171	1	3	2	2	7285			U23332	1	3	2	2	7246
U23087	1	3	2	3	8301			U23173	1	3	2	2	7285			U23334	1	3	2	2	7246
U23089	1	3	2	2	7201			U23175	1	3	2	2	7285			U23336	1	3	2	2	7246
U23095	1	3	2	3	8301			U23180	1	3	2	2	7210			U23338	1	3	2	2	7246
U23097	1	3	2	3	8300			U23182	1	3	2	3	8302			U23340	1	3	2	2	7248
U23100	1	3	2	3	8050			U23184	1	3	2	3	8302			U23342	1	3	2	2	7248
U23102	1	3	2	3	8047			U23186	1	3	2	3	8302			U23344	1	3	2	2	7246
U23115	1	3	2	3	8050			U23187	1	3	2	3	8302			U23346	1	3	2	2	7248
U23122	1	3	2	3	8301			U23188	1	3	2	3	8302			U23348	1	3	2	2	7276
U23124	1	3	2	3	8301			U23282	1	3	2	2	7246			U23351	1	3	2	2	7276

ELENCO CAPITOLI CON UNITA' PREVISIONALE DI BASE DI RIFERIMENTO  
PARTE SPESA

Capitolo	U	P	B	Capitolo	U	P	B	Capitolo	U	P	B
U23355	1	3	2	2	7278	U23616	1	3	2	2	7256
U23357	1	3	2	2	7278	U23618	1	3	2	2	7256
U23359	1	3	2	2	7246	U23622	1	3	2	2	7256
U23361	1	3	2	2	7248	U23624	1	3	2	2	7256
U23363	1	3	2	2	7246	U23626	1	3	2	2	7256
U23365	1	3	2	2	7248	U23628	1	3	2	3	8365
U23366	1	3	2	2	7273	U23630	1	3	2	3	8365
U23367	1	3	2	2	7248	U23632	1	3	2	3	8365
U23369	1	3	2	2	7246	U23634	1	3	2	3	8365
U23370	1	3	2	2	7278	U23636	1	3	2	3	8365
U23371	1	3	2	2	7246	U23637	1	3	2	3	8365
U23372	1	3	2	2	7278	U23640	1	3	2	3	8365
U23373	1	3	2	2	7248	U23642	1	3	2	3	8365
U23374	1	3	2	2	7278	U23644	1	3	2	3	8366
U23376	1	3	2	2	7278	U23646	1	3	2	3	8366
U23380	1	3	2	2	7273	U23648	1	3	2	3	8366
U23382	1	3	2	2	7273	U23650	1	3	2	3	8366
U23384	1	3	2	2	7273	U23652	1	3	2	3	8366
U23388	1	3	2	2	7273	U23653	1	3	2	3	8366
U23390	1	3	2	2	7273	U23656	1	3	2	3	8366
U23392	1	3	2	2	7273	U23658	1	3	2	3	8366
U23444	1	3	2	2	7250	U23660	1	3	2	3	8365
U23498	1	3	2	2	7302	U23662	1	3	2	3	8366
U23500	1	3	2	2	7300	U23664	1	3	2	3	8365
U23516	1	3	2	3	8222	U23666	1	3	2	3	8366
U23604	1	3	2	2	7255	U23668	1	3	2	3	8365
U23606	1	3	2	2	7255	U23670	1	3	2	3	8366
U23610	1	3	2	2	7255	U23672	1	3	2	2	7255
U23612	1	3	2	2	7255	U23674	1	3	2	2	7256
U23614	1	3	2	2	7255	U23675	1	3	2	2	7255



## PARTI SPESA

Capitolo	U			P	B			Capitolo		U	P	B			Capitolo		U	P	B	
U23772	1	3	2	2	7255			U25544	1	3	3	2	9100		U25614	1	3	3	2	9113
U23774	1	3	2	2	7255			U25545	1	3	3	2	9110		U25616	1	3	3	2	9115
U23776	1	3	2	2	7255			U25546	1	3	3	2	9100		U25618	1	3	3	2	9122
U23778	1	3	2	2	7255			U25548	1	3	3	3	10010		U25621	1	3	3	2	9115
U24118	1	3	2	2	7400			U25558	1	3	3	2	9100		U25647	1	3	3	2	9100
U24396	1	3	2	2	7451			U25561	1	3	3	2	9100		U25662	1	3	3	2	9100
U24398	1	3	2	2	7451			U25562	1	3	3	2	9100		U25664	1	3	3	2	9100
U24410	1	3	2	2	7410			U25564	1	3	3	2	9100		U25675	1	3	3	2	9100
U25491	1	3	3	2	9105			U25567	1	3	3	2	9100		U25677	1	3	3	2	9100
U25496	1	3	3	2	9103			U25568	1	3	3	2	9100		U25780	1	3	3	3	10010
U25498	1	3	3	2	9105			U25569	1	3	3	2	9100		U25783	1	3	3	3	10011
U25500	1	3	3	2	9105			U25572	1	3	3	3	10010		U25789	1	3	3	3	10011
U25502	1	3	3	2	9105			U25577	1	3	3	2	9100		U25792	1	3	3	3	10010
U25505	1	3	3	2	9100			U25578	1	3	3	2	9100		U25798	1	3	3	3	10010
U25507	1	3	3	3	10015			U25579	1	3	3	2	9100		U26500	1	3	4	2	11100
U25510	1	3	3	3	10011			U25580	1	3	3	2	9100		U26512	1	3	4	2	11102
U25511	1	3	3	3	10011			U25581	1	3	3	2	9100		U26514	1	3	4	2	11102
U25513	1	3	3	3	10011			U25582	1	3	3	2	9122		U26515	1	3	4	2	11102
U25516	1	3	3	3	10011			U25583	1	3	3	2	9100		U26516	1	3	4	2	11102
U25517	1	3	3	3	10010			U25588	1	3	3	2	9122		U26517	1	3	4	2	11102
U25518	1	3	3	2	9100			U25591	1	3	3	2	9100		U27000	1	3	4	3	11600
U25523	1	3	3	3	10050			U25593	1	3	3	2	9100		U27700	1	3	4	3	11600
U25525	1	3	3	3	10010			U25595	1	3	3	2	9100		U27704	1	3	4	2	11200
U25528	1	3	3	3	10010			U25596	1	3	3	2	9108		U27706	1	3	4	2	11200
U25530	1	3	3	3	10011			U25598	1	3	3	2	9108		U27712	1	3	4	3	11600
U25536	1	3	3	3	10010			U25606	1	3	3	2	9115		U27718	1	3	4	3	11600
U25538	1	3	3	3	10010			U25608	1	3	3	2	9115		U27720	1	3	4	2	11200
U25540	1	3	3	2	9110			U25610	1	3	3	2	9113		U27723	1	3	4	2	11200
U25542	1	3	3	2	9100			U25612	1	3	3	2	9113		U27727	1	3	4	3	11610
U25543	1	3	3	3	10013			U25613	1	3	3	2	9122		U27729	1	3	4	3	11611

ELENCO CAPITOLI CON UNITA' PREVISIONALE DI BASE DI RIFERIMENTO  
PARTE SPESA

Capitolo				Capitolo				Capitolo											
	U	P	B		U	P	B		U	P	B								
U27732	1	3	4	3	11611			U30132	1	4	1	2	12119	U30630	1	4	1	2	12160
U27734	1	3	4	2	11200			U30134	1	4	1	2	12119	U30632	1	4	1	2	12160
U27736	1	3	4	2	11200			U30136	1	4	1	2	12118	U30634	1	4	1	3	12630
U27738	1	3	4	2	11200			U30138	1	4	1	2	12119	U30636	1	4	1	3	12630
U27744	1	3	4	3	11600			U30140	1	4	1	2	12118	U30638	1	4	1	3	12630
U27756	1	3	4	3	11606			U30142	1	4	1	2	12119	U30640	1	4	1	3	12630
U30050	1	2	1	1	100			U30144	1	4	1	2	12118	U30642	1	4	1	3	12630
U30060	1	4	1	2	12110			U30146	1	4	1	2	12119	U30644	1	4	1	3	12630
U30062	1	4	1	2	12112			U30148	1	4	1	2	12118	U30646	1	4	1	3	12630
U30064	1	4	1	2	12108			U30151	1	4	1	2	12118	U30648	1	4	1	3	12630
U30066	1	4	1	2	12108			U30153	1	4	1	2	12118	U30680	1	4	1	3	12620
U30068	1	4	1	2	12108			U30155	1	4	1	2	12119	U30685	1	4	1	3	12620
U30070	1	4	1	2	12100			U30157	1	4	1	2	12119	U30690	1	4	1	3	12620
U30072	1	4	1	2	12100			U30159	1	4	1	2	12119	U30695	1	4	1	3	12620
U30074	1	4	1	2	12100			U30161	1	4	1	2	12118	U30925	1	4	1	3	12620
U30076	1	4	1	2	12100			U30163	1	4	1	2	12119	U31406	1	4	1	2	12200
U30078	1	4	1	2	12100			U30531	1	4	1	2	12131	U31408	1	4	1	2	12200
U30080	1	4	1	2	12100			U30533	1	4	1	2	12131	U31110	1	4	1	3	12650
U30082	1	4	1	2	12110			U30535	1	4	1	2	12131	U31114	1	4	1	2	12200
U30084	1	4	1	2	12110			U30537	1	4	1	2	12131	U31116	1	4	1	3	12650
U30087	1	4	1	2	12112			U30553	1	4	1	2	12120	U31153	1	4	1	2	12201
U30089	1	4	1	2	12112			U30557	1	4	1	2	12120	U31155	1	4	1	2	12201
U30112	1	4	1	2	12118			U30560	1	4	1	2	12140	U31158	1	4	1	2	12201
U30116	1	4	1	2	12119			U30562	1	4	1	2	12120	U31173	1	4	1	3	12655
U30120	1	4	1	2	12118			U30582	1	4	1	2	12125	U31175	1	4	1	3	12655
U30122	1	4	1	2	12118			U30584	1	4	1	2	12126	U31177	1	4	1	3	12655
U30124	1	4	1	2	12119			U30586	1	4	1	2	12125	U32007	1	4	1	3	12670
U30126	1	4	1	2	12119			U30588	1	4	1	2	12126	U32009	1	4	1	3	12675
U30128	1	4	1	2	12118			U30590	1	4	1	3	12605	U32011	1	4	1	3	12730
U30130	1	4	1	2	12118			U30592	1	4	1	3	12606	U32013	1	4	1	3	12675

ELENCO CAPITOLI CON UNITA' PREVISIONALE DI BASE DI RIFERIMENTO  
PARTE SPESA

Capitolo					Capitolo					Capitolo							
U P B					U P B					U P B							
U32015	1	4	1	3	12675	U32080	1	4	1	3	12740	U33100	1	4	1	4	12900
U32017	1	4	1	3	12730	U32082	1	4	1	3	12741	U33150	1	4	1	4	12900
U32020	1	4	1	3	12670	U32084	1	4	1	3	12740	U35150	1	4	2	4	14900
U32023	1	4	1	3	12674	U32086	1	4	1	3	12715	U35300	1	4	2	4	14900
U32025	1	4	1	3	12675	U32088	1	4	1	3	12675	U35305	1	4	2	3	14000
U32027	1	4	1	2	12304	U32089	1	4	1	3	12737	U35310	1	4	2	3	14000
U32028	1	4	1	2	12304	U32091	1	4	1	3	12737	U35647	1	4	2	3	14500
U32029	1	4	1	3	12675	U32093	1	4	1	3	12730	U35649	1	4	2	2	13200
U32030	1	4	1	3	12675	U32095	1	4	1	3	12725	U35704	1	4	2	3	14180
U32031	1	4	1	3	12675	U32097	1	4	1	3	12735	U35706	1	4	2	3	14180
U32032	1	4	1	3	12675	U32099	1	4	1	3	12727	U35716	1	4	2	3	14180
U32035	1	4	1	3	12810	U32103	1	4	1	2	12328	U35750	1	4	2	4	14900
U32038	1	4	1	2	12290	U32107	1	4	1	2	12301	U35760	1	4	2	4	14900
U32040	1	4	1	2	12301	U32116	1	4	1	3	12820	U35801	1	4	2	3	14181
U32043	1	4	1	2	12300	U32118	1	4	1	3	12821	U35803	1	4	2	3	14181
U32045	1	4	1	3	12800	U32123	1	4	1	3	12820	U36184	1	4	2	3	14062
U32048	1	4	1	3	12675	U32127	1	4	1	3	12821	U36186	1	4	2	3	14062
U32051	1	4	1	3	12675	U32151	1	4	1	2	12340	U36188	1	4	2	3	14062
U32054	1	4	1	4	12900	U32153	1	4	1	3	12823	U36192	1	4	2	3	14072
U32056	1	4	1	3	12730	U32155	1	4	1	3	12825	U36195	1	4	2	2	13870
U32059	1	4	1	2	12290	U32157	1	4	1	2	12343	U36197	1	4	2	2	13870
U32061	1	4	1	3	12700	U32159	1	4	1	2	12343	U36199	1	4	2	2	13870
U32063	1	4	1	3	12700	U32161	1	4	1	3	12825	U36302	1	4	2	3	14080
U32067	1	4	1	3	12710	U32255	1	4	1	4	12901	U36355	1	4	2	2	13235
U32069	1	4	1	3	12710	U32257	1	4	1	4	12901	U36357	1	4	2	2	13235
U32070	1	4	1	3	12720	U32263	1	4	1	4	12901	U36359	1	4	2	2	13235
U32073	1	4	1	3	12675	U32278	1	4	1	2	12310	U36700	1	4	2	2	13270
U32075	1	4	1	3	12730	U32280	1	4	1	3	12770	U36702	1	4	2	2	13270
U32076	1	4	1	3	12730	U32292	1	4	1	1	12000	U36704	1	4	2	2	13270
U32077	1	4	1	3	12675	U33050	1	4	1	4	12900	U36710	1	4	2	2	13265

ELENCO CAPITOLI CON UNITA' PREVISIONALE DI BASE DI RIFERIMENTO  
PARTE SPESA

Capitolo				Capitolo				Capitolo											
	U	P	B		U	P	B		U	P	B								
U36740	1	4	2	2	13278			U37102	1	4	2	2	13230	U37296	1	4	2	3	14180
U36742	1	4	2	2	13278			U37107	1	4	2	2	13235	U37302	1	4	2	3	14180
U37005	1	4	2	2	13280			U37109	1	4	2	2	13235	U37306	1	4	2	3	14180
U37012	1	4	2	2	13235			U37112	1	4	2	2	13340	U37330	1	4	2	4	14900
U37030	1	4	2	2	13290			U37114	1	4	2	2	13235	U37332	1	4	2	3	14220
U37032	1	4	2	2	13300			U37116	1	4	2	2	13235	U37336	1	4	2	3	14200
U37035	1	4	2	3	14090			U37118	1	4	2	2	13233	U37344	1	4	2	3	14220
U37040	1	4	2	3	14180			U37122	1	4	2	2	13235	U37352	1	4	2	3	14225
U37047	1	4	2	2	13311			U37124	1	4	2	2	13235	U37364	1	4	2	3	14225
U37056	1	4	2	2	13235			U37126	1	4	2	2	13235	U37366	1	4	2	2	13405
U37058	1	4	2	2	13235			U37128	1	4	2	2	13235	U37368	1	4	2	2	13405
U37062	1	4	2	2	13235			U37160	1	4	2	3	14165	U37371	1	4	2	2	13410
U37063	1	4	2	2	13235			U37164	1	4	2	2	13805	U37374	1	4	2	3	14220
U37064	1	4	2	2	13235			U37166	1	4	2	3	14165	U37378	1	4	2	3	14223
U37065	1	4	2	2	13235			U37170	1	4	2	3	14180	U37381	1	4	2	3	14225
U37068	1	4	2	2	13235			U37175	1	4	2	2	13360	U37383	1	4	2	3	14225
U37070	1	4	2	2	13235			U37178	1	4	2	2	13360	U37385	1	4	2	3	14223
U37072	1	4	2	2	13235			U37181	1	4	2	2	13360	U37392	1	4	2	3	14224
U37074	1	4	2	2	13235			U37183	1	4	2	2	13360	U37399	1	4	2	3	14224
U37076	1	4	2	2	13235			U37185	1	4	2	2	13360	U37402	1	4	2	3	14180
U37077	1	4	2	2	13235			U37230	1	4	2	2	13420	U37404	1	4	2	3	14223
U37078	1	4	2	2	13235			U37232	1	4	2	2	13425	U37406	1	4	2	3	14180
U37082	1	4	2	2	13235			U37234	1	4	2	2	13420	U37408	1	4	2	3	14223
U37084	1	4	2	2	13235			U37250	1	4	2	3	14170	U37410	1	4	2	3	14230
U37086	1	4	2	2	13235			U37268	1	4	2	3	14180	U37412	1	4	2	3	14223
U37088	1	4	2	2	13235			U37270	1	4	2	3	14180	U37415	1	4	2	3	14225
U37092	1	4	2	2	13230			U37272	1	4	2	3	14180	U37417	1	4	2	3	14225
U37094	1	4	2	2	13230			U37274	1	4	2	3	14180	U37419	1	4	2	3	14225
U37096	1	4	2	2	13230			U37292	1	4	2	3	14180	U37422	1	4	2	3	14225
U37098	1	4	2	2	13230			U37294	1	4	2	3	14180	U37427	1	4	2	3	14223

ELENCO CAPITOLI CON UNITA' PREVISIONALE DI BASE DI RIFERIMENTO  
PARTE SPESA

Capitolo					Capitolo					Capitolo							
U P B					U P B					U P B							
U37429	1	4	2	3	14223	U38127	1	4	2	2	13516	U38217	1	4	2	2	13516
U37431	1	4	2	3	14223	U38129	1	4	2	2	13517	U38219	1	4	2	2	13517
U37436	1	4	2	3	14223	U38131	1	4	2	2	13516	U38221	1	4	2	2	13536
U38015	1	4	2	2	13506	U38133	1	4	2	2	13516	U38223	1	4	2	2	13540
U38017	1	4	2	2	13510	U38135	1	4	2	2	13517	U38225	1	4	2	2	13542
U38027	1	4	2	3	14310	U38137	1	4	2	2	13517	U38227	1	4	2	2	13535
U38030	1	4	2	3	14300	U38139	1	4	2	2	13516	U38229	1	4	2	2	13535
U38033	1	4	2	2	13503	U38141	1	4	2	2	13516	U38231	1	4	2	2	13535
U38036	1	4	2	2	13503	U38143	1	4	2	2	13517	U38233	1	4	2	2	13536
U38038	1	4	2	3	14302	U38145	1	4	2	2	13517	U38235	1	4	2	2	13536
U38039	1	4	2	2	13503	U38155	1	4	2	2	13516	U38237	1	4	2	2	13536
U38045	1	4	2	2	13500	U38157	1	4	2	2	13517	U38239	1	4	2	2	13536
U38047	1	4	2	2	13500	U38159	1	4	2	2	13516	U38241	1	4	2	2	13516
U38050	1	4	2	2	13500	U38163	1	4	2	2	13516	U38243	1	4	2	2	13517
U38061	1	4	2	2	13503	U38165	1	4	2	2	13517	U38245	1	4	2	2	13540
U38063	1	4	2	2	13503	U38167	1	4	2	3	14450	U38247	1	4	2	2	13542
U38066	1	4	2	3	14302	U38169	1	4	2	3	14451	U38249	1	4	2	2	13535
U38070	1	4	2	2	13500	U38178	1	4	2	2	13535	U38251	1	4	2	2	13535
U38078	1	4	2	2	13500	U38180	1	4	2	2	13536	U38252	1	4	2	2	13516
U38082	1	4	2	2	13500	U38202	1	4	2	2	13535	U38253	1	4	2	3	14633
U38084	1	4	2	2	13500	U38204	1	4	2	2	13535	U38254	1	4	2	2	13516
U38085	1	4	2	3	14300	U38206	1	4	2	2	13536	U38255	1	4	2	2	13535
U38090	1	4	2	3	14305	U38207	1	4	2	2	13535	U38257	1	4	2	2	13536
U38096	1	4	2	2	13500	U38208	1	4	2	2	13536	U38259	1	4	2	2	13536
U38098	1	4	2	2	13500	U38209	1	4	2	2	13535	U38261	1	4	2	3	14635
U38100	1	4	2	2	13500	U38211	1	4	2	2	13536	U38263	1	4	2	2	13536
U38102	1	4	2	2	13500	U38212	1	4	2	3	14634	U39045	1	4	2	2	13800
U38105	1	4	2	2	13503	U38213	1	4	2	2	13516	U39050	1	4	2	3	14500
U38107	1	4	2	2	13500	U38214	1	4	2	3	14635	U39055	1	4	2	3	14502
U38109	1	4	2	2	13503	U38215	1	4	2	2	13517	U39057	1	4	2	3	14502

ELENCO CAPITOLI CON UNITA' PREVISIONALE DI BASE DI RIFERIMENTO  
PARTE SPESA

Capitolo				Capitolo				Capitolo													
U P B				U P B				U P B													
U39186	1	4	2	2	13863			U39457	1	4	2	2	13885			U39667	1	4	2	3	14560
U39187	1	4	2	2	13863			U39500	1	4	2	3	14550			U39670	1	4	2	3	14570
U39188	1	4	2	2	13863			U39502	1	4	2	3	14550			U39672	1	4	2	3	14570
U39189	1	4	2	2	13863			U39505	1	4	2	3	14550			U39677	1	4	2	3	14580
U39191	1	4	2	2	13863			U39510	1	4	2	3	14550			U39679	1	4	2	2	13850
U39220	1	4	2	3	14500			U39515	1	4	2	3	14560			U39681	1	4	2	2	13858
U39247	1	4	2	3	14502			U39520	1	4	2	3	14570			U39690	1	4	2	2	13860
U39255	1	4	2	3	14502			U39521	1	4	2	3	14560			U41102	1	4	3	3	15800
U39262	1	4	2	2	13862			U39527	1	4	2	3	14580			U41250	1	4	3	3	15800
U39264	1	4	2	3	14502			U39530	1	4	2	2	13880			U41255	1	4	3	3	15802
U39307	1	4	2	3	14501			U39532	1	4	2	2	13880			U41332	1	4	3	2	15239
U39310	1	4	2	3	14502			U39536	1	4	2	2	13835			U41334	1	4	3	2	15239
U39314	1	4	2	3	14515			U39545	1	4	2	2	13840			U41336	1	4	3	2	15238
U39317	1	4	2	2	13820			U39547	1	4	2	2	13845			U41338	1	4	3	2	15239
U39320	1	4	2	3	14502			U39550	1	4	2	3	14550			U41340	1	4	3	2	15238
U39323	1	4	2	3	14145			U39554	1	4	2	2	13872			U41342	1	4	3	2	15238
U39326	1	4	2	3	14550			U39560	1	4	2	3	14502			U41344	1	4	3	3	15850
U39328	1	4	2	2	13862			U39563	1	4	2	3	14502			U41346	1	4	3	2	15239
U39330	1	4	2	3	14502			U39580	1	4	2	2	13850			U41348	1	4	3	2	15239
U39335	1	4	2	3	14502			U39590	1	4	2	2	13845			U41350	1	4	3	3	15852
U39350	1	4	2	3	14551			U39592	1	4	2	2	13845			U41352	1	4	3	2	15238
U39360	1	4	2	3	14555			U39600	1	4	2	3	14550			U41354	1	4	3	2	15239
U39362	1	4	2	3	14555			U39606	1	4	2	3	14550			U41356	1	4	3	2	15238
U39398	1	4	2	2	13830			U39610	1	4	2	3	14502			U41358	1	4	3	2	15239
U39400	1	4	2	2	13830			U39616	1	4	2	3	14180			U41360	1	4	3	3	15800
U39402	1	4	2	3	14630			U39618	1	4	2	3	14180			U41362	1	4	3	3	15850
U39404	1	4	2	3	14634			U39630	1	4	2	2	13855			U41364	1	4	3	3	15852
U39408	1	4	2	3	14633			U39639	1	4	2	3	14550			U41366	1	4	3	2	15238
U39410	1	4	2	3	14635			U39650	1	4	2	3	14550			U41368	1	4	3	2	15238
U39455	1	4	2	2	13885			U39665	1	4	2	3	14560			U41370	1	4	3	2	15238

ELENCO CAPITOLI CON UNITA' PREVISIONALE DI BASE DI RIFERIMENTO  
PARTE SPESA

Capitolo				Capitolo				Capitolo			
U				U				U			
P				P				P			
B				B				B			
15238				15243				16011			
U41372	1	4	3	U42018	1	4	3	U43224	1	4	3
U41374	1	4	3	U42020	1	4	3	U43225	1	4	3
U41376	1	4	3	U42024	1	4	3	U43226	1	4	3
U41378	1	4	3	U43018	1	4	3	U43227	1	4	3
U41380	1	4	3	U43021	1	4	3	U43231	1	4	3
U41382	1	4	3	U43025	1	4	3	U43233	1	4	3
U41384	1	4	3	U43027	1	4	3	U43236	1	4	3
U41386	1	4	3	U43029	1	4	3	U43237	1	4	3
U41388	1	4	3	U43031	1	4	3	U43238	1	4	3
U41390	1	4	3	U43033	1	4	3	U43242	1	4	3
U41392	1	4	3	U43035	1	4	3	U43243	1	4	3
U41394	1	4	3	U43037	1	4	3	U43245	1	4	3
U41396	1	4	3	U43039	1	4	3	U43253	1	4	3
U41398	1	4	3	U43041	1	4	3	U43256	1	4	3
U41400	1	4	3	U43043	1	4	3	U43258	1	4	3
U41570	1	4	3	U43180	1	4	3	U43260	1	4	3
U41650	1	4	3	U43182	1	4	3	U43261	1	4	3
U41900	1	4	3	U43184	1	4	3	U43263	1	4	3
U41962	1	4	3	U43186	1	4	3	U43265	1	4	3
U41974	1	4	3	U43189	1	4	3	U43267	1	4	3
U41976	1	4	3	U43191	1	4	3	U43270	1	4	3
U41978	1	4	3	U43193	1	4	3	U43272	1	4	3
U41993	1	4	3	U43195	1	4	3	U43274	1	4	3
U41997	1	4	3	U43197	1	4	3	U43278	1	4	3
U42006	1	4	3	U43199	1	4	3	U43280	1	4	3
U42008	1	4	3	U43201	1	4	3	U43282	1	4	3
U42010	1	4	3	U43203	1	4	3	U43284	1	4	3
U42012	1	4	3	U43204	1	4	3	U43286	1	4	3
U42014	1	4	3	U43217	1	4	3	U43349	1	4	3
U42016	1	4	3	U43221	1	4	3	U43352	1	4	3

ELENCO CAPITOLI CON UNITA' PREVISIONALE DI BASE DI RIFERIMENTO  
PARTE SPESA

Capitolo					Capitolo					Capitolo											
	U	P	B		U	P	B		U	P	B		U	P	B						
U43354	1	4	3	3	16011			U43726	1	4	3	2	15308			U45716	1	4	3	3	16650
U43356	1	4	3	3	16011			U45123	1	4	3	3	16420			U46071	1	4	3	2	15290
U43358	1	4	3	3	16011			U45125	1	4	3	3	16420			U46073	1	4	3	2	15290
U43362	1	4	3	3	16011			U45160	1	4	3	4	16900			U46075	1	4	3	2	15290
U43651	1	4	3	3	16508			U45172	1	4	3	3	16200			U46077	1	4	3	2	15290
U43654	1	4	3	3	16508			U45175	1	4	3	3	16200			U46079	1	4	3	2	15290
U43656	1	4	3	3	16512			U45177	1	4	3	3	16200			U46081	1	4	3	2	15290
U43658	1	4	3	3	16512			U45179	1	4	3	3	16200			U46083	1	4	3	2	15290
U43662	1	4	3	3	16512			U45184	1	4	3	3	16200			U46085	1	4	3	2	15290
U43664	1	4	3	3	16512			U45186	1	4	3	3	16200			U46087	1	4	3	2	15290
U43666	1	4	3	3	16512			U45188	1	4	3	3	16201			U46089	1	4	3	2	15290
U43673	1	4	3	3	16508			U45192	1	4	3	3	16201			U46091	1	4	3	2	15290
U43675	1	4	3	2	15300			U45194	1	4	3	3	16200			U46093	1	4	3	2	15290
U43682	1	4	3	2	15310			U45196	1	4	3	3	16201			U46095	1	4	3	2	15290
U43684	1	4	3	2	15308			U45198	1	4	3	3	16201			U46097	1	4	3	2	15290
U43687	1	4	3	2	15310			U45200	1	4	3	4	16900			U46099	1	4	3	2	15290
U43691	1	4	3	2	15308			U45210	1	4	3	2	15325			U46102	1	4	3	2	15290
U43693	1	4	3	2	15312			U45212	1	4	3	2	15325			U46105	1	4	3	2	15290
U43695	1	4	3	2	15310			U45214	1	4	3	2	15325			U46107	1	4	3	2	15290
U43697	1	4	3	2	15308			U45216	1	4	3	2	15325			U46110	1	4	3	3	16600
U43702	1	4	3	2	15315			U45220	1	4	3	3	16208			U46112	1	4	3	3	16601
U43704	1	4	3	2	15315			U45222	1	4	3	3	16208			U46115	1	4	3	3	16600
U43710	1	4	3	2	15312			U45235	1	4	3	3	16220			U46116	1	4	3	3	16600
U43712	1	4	3	2	15312			U45237	1	4	3	3	16220			U46117	1	4	3	3	16601
U43714	1	4	3	2	15312			U45341	1	4	3	3	16308			U46118	1	4	3	3	16600
U43716	1	4	3	2	15312			U45343	1	4	3	3	16310			U46119	1	4	3	3	16652
U43718	1	4	3	2	15308			U45345	1	4	3	3	16310			U46121	1	4	3	3	16652
U43720	1	4	3	2	15308			U45347	1	4	3	3	16308			U46123	1	4	3	3	16652
U43722	1	4	3	2	15308			U45349	1	4	3	3	16310			U46125	1	4	3	3	16600
U43724	1	4	3	2	15308			U45545	1	4	3	4	16900			U46127	1	4	3	3	16652



ELENCO CAPITOLI CON UNITA' PREVISIONALE DI BASE DI RIFERIMENTO  
PARTE SPESA

Capitolo				Capitolo				Capitolo								
	U	P	B		U	P	B		U	P	B					
U46129	1	4	3	16652	U47356	1	4	4	2	17017	U48052	1	4	4	3	17500
U46131	1	4	3	16652	U47358	1	4	4	2	17017	U48055	1	4	4	3	17451
U46134	1	4	3	16605	U47360	1	4	4	2	17017	U48074	1	4	4	3	17410
U46136	1	4	3	16654	U47362	1	4	4	2	17017	U48079	1	4	4	2	17101
U46138	1	4	3	16656	U47366	1	4	4	2	17017	U48084	1	4	4	2	17101
U46140	1	4	3	16902	U47368	1	4	4	2	17017	U48087	1	4	4	3	17510
U47015	1	4	4	17400	U47370	1	4	4	2	17017	U48088	1	4	4	3	17510
U47111	1	4	4	17400	U47372	1	4	4	2	17017	U48089	1	4	4	2	17101
U47114	1	4	4	17400	U47384	1	4	4	3	17403	U48091	1	4	4	3	17510
U47127	1	4	4	17101	U47386	1	4	4	3	17403	U48094	1	4	4	3	17510
U47132	1	4	4	17101	U47388	1	4	4	3	17403	U48097	1	4	4	3	17510
U47140	1	4	4	17110	U47390	1	4	4	3	17403	U48098	1	4	4	3	17420
U47142	1	4	4	17110	U47392	1	4	4	3	17403	U48102	1	4	4	3	17510
U47186	1	4	4	17101	U47394	1	4	4	3	17403	U48104	1	4	4	3	17510
U47188	1	4	4	17101	U47396	1	4	4	3	17403	U48106	1	4	4	3	17510
U47196	1	4	4	17101	U47417	1	4	4	2	17105	U48108	1	4	4	3	17512
U47220	1	4	4	17101	U47423	1	4	4	2	17105	U48217	1	4	4	3	17500
U47300	1	4	4	17010	U47425	1	4	4	3	17405	U48219	1	4	4	3	17500
U47305	1	4	4	17015	U47427	1	4	4	3	17405	U48221	1	4	4	3	17520
U47307	1	4	4	17015	U47429	1	4	4	3	17405	U48222	1	4	4	3	17500
U47309	1	4	4	17015	U47431	1	4	4	3	17405	U48225	1	4	4	3	17420
U47311	1	4	4	17015	U47433	1	4	4	3	17405	U48228	1	4	4	3	17420
U47313	1	4	4	17015	U47435	1	4	4	3	17405	U48230	1	4	4	3	17500
U47315	1	4	4	17400	U47437	1	4	4	3	17405	U48232	1	4	4	3	17500
U47317	1	4	4	17400	U47439	1	4	4	3	17405	U48245	1	4	4	3	17530
U47319	1	4	4	17400	U47441	1	4	4	2	17105	U48248	1	4	4	3	17530
U47321	1	4	4	17400	U47443	1	4	4	2	17105	U48255	1	4	4	3	17541
U47350	1	4	4	17017	U47445	1	4	4	3	17430	U48256	1	4	4	3	17541
U47352	1	4	4	17017	U48037	1	4	4	3	17410	U48262	1	4	4	3	17541
U47354	1	4	4	17017	U48050	1	4	4	3	17450	U48264	1	4	4	3	17541

ELENCO CAPITOLI CON UNITA' PREVISIONALE DI BASE DI RIFERIMENTO  
PARTE SPESA

Capitolo				Capitolo				Capitolo											
	U	P	B		U	P	B		U	P	B								
U48274	1	4	4	3	17559			U51622	1	5	1	2	18000	U51767	1	5	1	3	19001
U48282	1	4	4	3	17570			U51624	1	5	1	2	18000	U51769	1	5	1	2	18202
U48284	1	4	4	3	17570			U51630	1	5	1	2	18000	U51771	1	5	1	2	18120
U48286	1	4	4	2	17116			U51638	1	5	1	2	18020	U51773	1	5	1	2	18120
U48288	1	4	4	3	17570			U51640	1	5	1	2	18020	U51776	1	5	1	2	18120
U48290	1	4	4	3	17570			U51642	1	5	1	2	18020	U51780	1	5	1	2	18220
U48292	1	4	4	3	17570			U51650	1	5	1	2	18050	U51781	1	5	1	2	18220
U48294	1	4	4	2	17116			U51690	1	5	1	2	18000	U51783	1	5	1	2	18220
U48296	1	4	4	2	17116			U51692	1	5	1	2	18000	U51787	1	5	1	2	18270
U48580	1	4	4	4	17900			U51694	1	5	1	2	18000	U51789	1	5	1	2	18280
U48592	1	4	4	3	17600			U51700	1	5	1	2	18110	U51792	1	5	1	2	18310
U48597	1	4	4	3	17600			U51704	1	5	1	2	18100	U51797	1	5	1	2	18310
U48606	1	4	4	3	17600			U51705	1	5	1	2	18110	U51799	1	5	1	2	18120
U50020	1	2	1	1	100			U51708	1	5	1	2	18100	U51801	1	5	1	2	18120
U51581	1	5	1	2	18000			U51718	1	5	1	2	18110	U51803	1	5	1	2	18120
U51583	1	5	1	2	18000			U51720	1	5	1	2	18110	U51804	1	5	1	2	18308
U51585	1	5	1	2	18000			U51721	1	5	1	2	18120	U51806	1	5	1	2	18120
U51587	1	5	1	2	18000			U51724	1	5	1	2	18170	U51808	1	5	1	2	18120
U51589	1	5	1	2	18000			U51733	1	5	1	2	18110	U51810	1	5	1	2	18130
U51592	1	5	1	2	18000			U51735	1	5	1	2	18130	U51812	1	5	1	2	18130
U51594	1	5	1	2	18000			U51737	1	5	1	2	18110	U51815	1	5	1	2	18130
U51596	1	5	1	2	18000			U51745	1	5	1	2	18130	U51817	1	5	1	2	18130
U51598	1	5	1	2	18000			U51749	1	5	1	2	18200	U51820	1	5	1	2	18132
U51600	1	5	1	2	18000			U51751	1	5	1	2	18200	U51822	1	5	1	2	18132
U51605	1	5	1	2	18000			U51753	1	5	1	2	18200	U51832	1	5	1	2	18110
U51612	1	5	1	2	18000			U51756	1	5	1	2	18130	U51905	1	5	1	2	18141
U51614	1	5	1	2	18000			U51757	1	5	1	2	18200	U51908	1	5	1	2	18145
U51616	1	5	1	2	18000			U51759	1	5	1	2	18200	U51912	1	5	1	2	18137
U51618	1	5	1	2	18000			U51762	1	5	1	2	18200	U51914	1	5	1	2	18100
U51620	1	5	1	2	18000			U51763	1	5	1	2	18130	U52070	1	5	1	3	18920

ELENCO CAPITOLI CON UNITA' PREVISIONALE DI BASE DI RIFERIMENTO  
PARTE SPESA

Capitolo				Capitolo				Capitolo											
	U	P	B		U	P	B		U	P	B								
U52100	1	5	1	3	19001			U57127	1	5	2	2	20101	U57191	1	5	2	2	20100
U52302	1	5	1	3	19030			U57130	1	5	2	2	20118	U57192	1	5	2	2	20100
U52352	1	5	1	2	18155			U57132	1	5	2	2	20100	U57193	1	5	2	2	20100
U52354	1	5	1	2	18156			U57134	1	5	2	2	20100	U57198	1	5	2	3	21000
U52358	1	5	1	2	18150			U57136	1	5	2	2	20100	U57200	1	5	2	3	21000
U52398	1	5	1	2	18160			U57138	1	5	2	2	20100	U57201	1	5	2	3	21000
U52405	1	5	1	2	18320			U57140	1	5	2	2	20100	U57205	1	5	2	3	21000
U52409	1	5	1	2	18320			U57142	1	5	2	2	20100	U57207	1	5	2	3	21000
U52411	1	5	1	2	18320			U57143	1	5	2	2	20100	U57209	1	5	2	3	21000
U52420	1	5	1	2	18160			U57144	1	5	2	2	20118	U57211	1	5	2	3	21000
U52500	1	5	1	3	19040			U57146	1	5	2	2	20118	U57213	1	5	2	3	21000
U52508	1	5	1	2	18190			U57148	1	5	1	2	18123	U57216	1	5	2	2	20120
U52510	1	5	1	2	18350			U57150	1	5	2	2	20100	U57218	1	5	2	3	21000
U52512	1	5	1	2	18348			U57152	1	5	1	2	18125	U57220	1	5	2	3	21000
U52515	1	5	1	2	18300			U57154	1	5	2	2	20100	U57221	1	5	2	3	21000
U52528	1	5	1	2	18348			U57156	1	5	2	2	20100	U57222	1	5	2	3	21000
U52530	1	5	1	2	18347			U57167	1	5	2	2	20101	U57224	1	5	2	3	21001
U52532	1	5	1	2	18350			U57169	1	5	2	2	20101	U57226	1	5	2	3	21001
U52540	1	5	1	2	18352			U57171	1	5	2	2	20101	U57228	1	5	2	3	21001
U57100	1	5	2	2	20100			U57173	1	5	2	2	20101	U57233	1	5	2	2	20110
U57103	1	5	2	2	20101			U57175	1	5	2	2	20101	U57237	1	5	2	2	20111
U57105	1	5	2	2	20101			U57176	1	5	2	2	20101	U57241	1	5	2	2	20111
U57107	1	5	2	2	20101			U57177	1	5	2	2	20101	U57255	1	5	2	2	20260
U57109	1	5	2	2	20101			U57179	1	5	2	2	20101	U57680	1	5	2	3	21060
U57113	1	5	2	2	20101			U57181	1	5	2	2	20101	U57701	1	5	2	2	20120
U57115	1	5	2	2	20100			U57183	1	5	2	2	20101	U57705	1	5	2	2	20120
U57118	1	5	1	2	18123			U57185	1	5	2	2	20101	U57707	1	5	2	2	20120
U57120	1	5	2	2	20100			U57187	1	5	2	2	20101	U57709	1	5	2	2	20122
U57123	1	5	2	2	20101			U57189	1	5	2	2	20100	U57711	1	5	2	2	20122
U57125	1	5	2	2	20101			U57190	1	5	2	2	20100	U57726	1	6	1	2	22100

ELENCO CAPITOLI CON UNITA' PREVISIONALE DI BASE DI RIFERIMENTO  
PARTE SPESA

Capitolo				Capitolo				Capitolo									
U P B				U P B				U P B									
U58002	1	5	1	2	18388	U58141	1	5	1	2	18340	U58234	1	5	1	2	18340
U58003	1	5	1	2	18388	U58149	1	5	1	2	18388	U58236	1	5	1	2	18340
U58008	1	5	1	2	18388	U58153	1	5	1	2	18388	U58238	1	5	1	2	18340
U58029	1	5	1	2	18388	U58155	1	5	1	2	18388	U58240	1	5	1	2	18340
U58048	1	5	1	2	18335	U58157	1	5	1	2	18388	U58242	1	5	1	2	18340
U58054	1	5	1	2	18388	U58159	1	5	1	2	18388	U58244	1	5	1	2	18340
U58078	1	5	1	2	18355	U58161	1	5	1	2	18388	U58246	1	5	1	2	18340
U58080	1	5	1	2	18325	U58163	1	5	1	2	18388	U58248	1	5	1	2	18340
U58081	1	5	1	2	18325	U58165	1	5	1	2	18388	U58250	1	5	1	2	18340
U58083	1	5	1	2	18364	U58167	1	5	1	2	18388	U58258	1	5	1	2	18340
U58085	1	5	1	2	18355	U58169	1	5	1	2	18340	U58260	1	5	1	2	18340
U58087	1	5	1	2	18354	U58171	1	5	1	2	18340	U58262	1	5	1	2	18345
U58089	1	5	1	2	18355	U58173	1	5	1	2	18388	U58264	1	5	1	2	18345
U58098	1	5	1	2	18340	U58194	1	5	1	2	18340	U58266	1	5	1	2	18345
U58100	1	5	1	2	18355	U58196	1	5	1	2	18340	U58268	1	5	1	2	18340
U58103	1	5	1	2	18355	U58202	1	5	1	2	18340	U58270	1	5	1	2	18340
U58105	1	5	1	2	18355	U58204	1	5	1	2	18340	U58272	1	5	1	2	18345
U58107	1	5	1	2	18355	U58205	1	5	1	2	18345	U58274	1	5	1	2	18335
U58109	1	5	1	2	18354	U58208	1	5	1	2	18315	U58276	1	5	1	2	18335
U58111	1	5	1	2	18354	U58212	1	5	1	2	18315	U58278	1	5	1	2	18335
U58113	1	5	1	2	18354	U58214	1	5	1	2	18340	U58280	1	5	1	2	18335
U58114	1	5	1	2	18388	U58216	1	5	1	2	18340	U58282	1	5	1	2	18335
U58115	1	5	1	2	18388	U58218	1	5	1	2	18340	U58284	1	5	1	2	18340
U58119	1	5	1	2	18340	U58220	1	5	1	2	18340	U58286	1	5	1	2	18340
U58122	1	5	1	2	18335	U58222	1	5	1	2	18340	U58288	1	5	1	2	18340
U58124	1	5	1	2	18335	U58224	1	5	1	2	18340	U58290	1	5	1	2	18340
U58126	1	5	1	2	18335	U58226	1	5	1	2	18340	U58292	1	5	1	2	18340
U58127	1	5	1	2	18340	U58228	1	5	1	2	18340	U58294	1	5	1	2	18340
U58128	1	5	1	2	18335	U58230	1	5	1	2	18340	U58296	1	5	1	2	18340
U58135	1	5	1	2	18340	U58232	1	5	1	2	18340	U58298	1	5	1	2	18340

ELENCO CAPITOLI CON UNITA' PREVISIONALE DI BASE DI RIFERIMENTO  
PARTE SPESA

Capitolo				Capitolo				Capitolo			
U				U				U			
P				P				P			
B				B				B			
U58300	1	5	1	2	18340	U58360	1	5	1	2	18335
U58302	1	5	1	2	18340	U58362	1	5	1	2	18335
U58304	1	5	1	2	18340	U58364	1	5	1	2	18335
U58306	1	5	1	2	18340	U58366	1	5	1	2	18335
U58308	1	5	1	2	18340	U58368	1	5	1	2	18335
U58312	1	5	1	2	18340	U58370	1	5	1	2	18335
U58314	1	5	1	2	18340	U58372	1	5	1	2	18335
U58316	1	5	1	2	18340	U58374	1	5	1	2	18335
U58318	1	5	1	2	18340	U58376	1	5	1	2	18335
U58320	1	5	1	2	18340	U58378	1	5	1	2	18335
U58322	1	5	1	2	18340	U58380	1	5	1	2	18335
U58324	1	5	1	2	18340	U58382	1	5	1	2	18335
U58326	1	5	1	2	18340	U58384	1	5	1	2	18335
U58328	1	5	1	2	18340	U58386	1	5	1	2	18335
U58330	1	5	1	2	18340	U58388	1	5	1	2	18335
U58332	1	5	1	2	18340	U58390	1	5	1	2	18345
U58334	1	5	1	2	18340	U58392	1	5	1	2	18340
U58336	1	5	1	2	18340	U58394	1	5	1	2	18340
U58338	1	5	1	2	18340	U58396	1	5	1	2	18340
U58340	1	5	1	2	18340	U58398	1	5	1	2	18340
U58342	1	5	1	2	18340	U58400	1	5	1	2	18345
U58344	1	5	1	2	18340	U58402	1	5	1	2	18335
U58346	1	5	1	2	18340	U58404	1	5	1	2	18335
U58348	1	5	1	2	18340	U58406	1	6	1	2	22101
U58349	1	5	1	2	18345	U58407	1	5	1	2	18335
U58351	1	5	1	2	18345	U58408	1	6	1	2	22101
U58352	1	5	1	2	18340	U58409	1	5	1	2	18335
U58354	1	5	1	2	18340	U58410	1	6	1	2	22101
U58356	1	5	1	2	18345	U58411	1	5	1	2	18335
U58358	1	5	1	2	18340	U58412	1	6	1	2	22101

ELENCO CAPITOLI CON UNITA' PREVISIONALE DI BASE DI RIFERIMENTO  
PARTE SPESA

Capitolo				Capitolo				Capitolo			
U P B				U P B				U P B			
U58484	1	5	1	2	18340	U63103	1	5	2	2	20210
U58486	1	6	1	2	22100	U63105	1	5	2	2	20210
U58488	1	6	1	2	22100	U63108	1	5	2	2	20210
U58490	1	6	1	2	22100	U63110	1	5	2	2	20210
U58492	1	6	1	2	22100	U63115	1	5	2	2	20210
U58494	1	6	1	2	22100	U63117	1	5	2	2	20210
U58496	1	6	1	2	22100	U63119	1	5	2	2	20210
U58497	1	5	1	2	18340	U63121	1	5	2	2	20210
U58498	1	5	1	2	18340	U63123	1	5	2	2	20210
U58499	1	5	1	2	18340	U63125	1	5	2	2	20210
U58500	1	5	2	4	21900	U64253	1	5	1	2	18371
U58502	1	6	1	2	22101	U64255	1	5	1	2	18371
U58504	1	6	1	2	22101	U64260	1	5	1	2	18371
U58506	1	6	1	2	22101	U64264	1	5	1	2	18369
U58508	1	6	1	2	22101	U64266	1	5	1	2	18010
U58510	1	6	1	2	22101	U64268	1	5	1	2	18010
U61100	1	5	2	2	20180	U64270	1	5	1	2	18010
U61114	1	5	2	2	20180	U64272	1	5	1	2	18010
U61116	1	5	2	2	20180	U64274	1	5	1	2	18010
U61119	1	5	2	2	20180	U64276	1	5	1	2	18010
U61201	1	5	2	2	20180	U64278	1	5	1	2	18010
U61205	1	5	2	2	20180	U64281	1	5	1	2	18010
U61210	1	5	2	2	20200	U64283	1	5	1	2	18010
U61212	1	5	2	2	20200	U64285	1	5	1	2	18010
U61214	1	5	2	2	20200	U64287	1	5	1	2	18010
U61216	1	5	2	2	20200	U64289	1	5	1	2	18010
U62543	1	5	1	2	18170	U64291	1	5	1	2	18010
U62548	1	5	1	2	18235	U64293	1	5	1	2	18010
U62550	1	5	1	2	18235	U64305	1	5	1	2	18370
U63100	1	5	2	2	20210	U64307	1	5	1	2	18370
U64400	1	5	1	3	19100	U64405	1	5	1	3	19101
U64405	1	5	1	3	19101	U64410	1	5	1	2	18390
U64415	1	5	1	2	18371	U64419	1	5	1	2	18375
U64421	1	5	1	2	18375	U64423	1	5	1	2	18371
U64425	1	5	1	2	18371	U64427	1	5	1	2	18371
U64446	1	5	1	2	18410	U65130	1	5	1	3	19051
U65130	1	5	1	3	19051	U65325	1	5	2	3	21081
U65325	1	5	2	3	21081	U65505	1	5	2	3	21081
U65505	1	5	2	3	21081	U65515	1	5	2	3	21081
U65535	1	5	2	3	21081	U65705	1	5	1	3	19051
U65705	1	5	1	3	19051	U65707	1	5	1	3	19050
U65710	1	5	2	3	21081	U65713	1	5	2	3	21081
U65717	1	5	1	3	19050	U65719	1	5	1	3	19051
U65721	1	5	1	3	19050	U65723	1	5	1	3	19051
U65725	1	5	1	3	19050	U65727	1	5	1	3	19051
U65729	1	5	1	3	19050	U65731	1	5	1	3	19051
U65770	1	5	1	3	19070	U65775	1	5	1	3	19070
U65777	1	5	1	3	19070						

## PARTI SPESA

34

ELENCO CAPITOLI CON UNITA' PREVISIONALE DI BASE DI RIFERIMENTO  
PARTE SPESA

Capitolo	U			P	B																																																																																																																																																																																																																																																																																																																																																																																																																																																																																																																																																																																																																																																				
----------	---	--	--	---	---	--	--	--	--	--	--	--	--	--	--	--	--	--	--	--	--	--	--	--	--	--	--	--	--	--	--	--	--	--	--	--	--	--	--	--	--	--	--	--	--	--	--	--	--	--	--	--	--	--	--	--	--	--	--	--	--	--	--	--	--	--	--	--	--	--	--	--	--	--	--	--	--	--	--	--	--	--	--	--	--	--	--	--	--	--	--	--	--	--	--	--	--	--	--	--	--	--	--	--	--	--	--	--	--	--	--	--	--	--	--	--	--	--	--	--	--	--	--	--	--	--	--	--	--	--	--	--	--	--	--	--	--	--	--	--	--	--	--	--	--	--	--	--	--	--	--	--	--	--	--	--	--	--	--	--	--	--	--	--	--	--	--	--	--	--	--	--	--	--	--	--	--	--	--	--	--	--	--	--	--	--	--	--	--	--	--	--	--	--	--	--	--	--	--	--	--	--	--	--	--	--	--	--	--	--	--	--	--	--	--	--	--	--	--	--	--	--	--	--	--	--	--	--	--	--	--	--	--	--	--	--	--	--	--	--	--	--	--	--	--	--	--	--	--	--	--	--	--	--	--	--	--	--	--	--	--	--	--	--	--	--	--	--	--	--	--	--	--	--	--	--	--	--	--	--	--	--	--	--	--	--	--	--	--	--	--	--	--	--	--	--	--	--	--	--	--	--	--	--	--	--	--	--	--	--	--	--	--	--	--	--	--	--	--	--	--	--	--	--	--	--	--	--	--	--	--	--	--	--	--	--	--	--	--	--	--	--	--	--	--	--	--	--	--	--	--	--	--	--	--	--	--	--	--	--	--	--	--	--	--	--	--	--	--	--	--	--	--	--	--	--	--	--	--	--	--	--	--	--	--	--	--	--	--	--	--	--	--	--	--	--	--	--	--	--	--	--	--	--	--	--	--	--	--	--	--	--	--	--	--	--	--	--	--	--	--	--	--	--	--	--	--	--	--	--	--	--	--	--	--	--	--	--	--	--	--	--	--	--	--	--	--	--	--	--	--	--	--	--	--	--	--	--	--	--	--	--	--	--	--	--	--	--	--	--	--	--	--	--	--	--	--	--	--	--	--	--	--	--	--	--	--	--	--	--	--	--	--	--	--	--	--	--	--	--	--	--	--	--	--	--	--	--	--	--	--	--	--	--	--	--	--	--	--	--	--	--	--	--	--	--	--	--	--	--	--	--	--	--	--	--	--	--	--	--	--	--	--	--	--	--	--	--	--	--	--	--	--	--	--	--	--	--	--	--	--	--	--	--	--	--	--	--	--	--	--	--	--	--	--	--	--	--	--	--	--	--	--	--	--	--	--	--	--	--	--	--	--	--	--	--	--	--	--	--	--	--	--	--	--	--	--	--	--	--	--	--	--	--	--	--	--	--	--	--	--	--	--	--	--	--	--	--	--	--	--	--	--



ELENCO CAPITOLI CON UNITA' PREVISIONALE DI BASE DI RIFERIMENTO  
PARTE SPESA

Capitolo				Capitolo				Capitolo								
	U	P	B		U	P	B		U	P	B					
U72566	1	6	2	23050	U75046	1	6	4	2	25103	U75291	1	6	4	2	25288
U72568	1	6	2	23050	U75048	1	6	4	2	25103	U75293	1	6	4	2	25288
U72575	1	6	2	23100	U75051	1	6	4	2	25105	U75296	1	6	4	2	25288
U72607	1	6	2	23500	U75202	1	6	4	2	25245	U75303	1	6	4	3	26500
U72638	1	6	2	23100	U75204	1	6	4	2	25245	U75513	1	6	4	2	25264
U72640	1	6	2	23100	U75208	1	6	4	2	25245	U75515	1	6	4	2	25265
U72641	1	6	2	23100	U75212	1	6	4	2	25245	U75521	1	6	4	2	25263
U72657	1	6	3	24105	U75215	1	6	4	2	25245	U75523	1	6	4	2	25264
U72660	1	6	2	23100	U75218	1	6	4	2	25245	U75525	1	6	4	2	25264
U72663	1	6	3	24102	U75220	1	6	4	2	25245	U75527	1	6	4	2	25264
U72665	1	6	3	24101	U75222	1	6	4	2	25245	U75529	1	6	4	2	25264
U72667	1	6	3	24101	U75224	1	6	4	2	25245	U75531	1	6	4	2	25264
U72814	1	6	3	24121	U75226	1	6	4	2	25245	U75533	1	6	4	2	25264
U72816	1	6	3	24121	U75228	1	6	4	2	25245	U75535	1	6	4	2	25265
U72817	1	6	3	24121	U75229	1	6	4	2	25245	U75537	1	6	4	2	25265
U72820	1	6	3	24110	U75232	1	6	4	2	25245	U75539	1	6	4	2	25265
U72824	1	6	3	24110	U75234	1	6	4	2	25245	U75541	1	6	4	2	25265
U72828	1	6	3	24120	U75236	1	6	4	2	25245	U75543	1	6	4	2	25265
U72832	1	6	3	24130	U75238	1	6	4	2	25245	U75545	1	6	4	2	25265
U73060	1	6	2	23500	U75244	1	6	4	2	25245	U75547	1	6	4	2	25264
U73070	1	6	2	23510	U75247	1	6	4	2	25245	U75549	1	6	4	2	25264
U73135	1	6	3	24510	U75249	1	6	4	2	25245	U75552	1	6	4	2	25264
U73140	1	6	3	24510	U75251	1	6	4	2	25245	U75554	1	6	4	2	25264
U73142	1	6	3	24510	U75268	1	6	4	2	25288	U75559	1	6	4	2	25267
U75032	1	6	4	25095	U75274	1	6	4	2	25288	U75561	1	6	4	2	25265
U75034	1	6	4	25095	U75278	1	6	4	2	25288	U75562	1	6	4	2	25274
U75036	1	6	4	25095	U75281	1	6	4	2	25288	U75563	1	6	4	2	25265
U75040	1	6	4	25102	U75283	1	6	4	2	25288	U75565	1	6	4	2	25274
U75042	1	6	4	25105	U75287	1	6	4	2	25288	U75567	1	6	4	2	25274
U75044	1	6	4	25105	U75289	1	6	4	2	25288	U75569	1	6	4	2	25274

ELENCO CAPITOLI CON UNITA' PREVISIONALE DI BASE DI RIFERIMENTO  
PARTE SPESA

Capitolo				Capitolo				Capitolo									
U P B				U P B				U P B									
U75570	1	6	4	2	25390	U75656	1	6	4	2	25340	U75721	1	6	4	2	25283
U75571	1	6	4	2	25274	U75658	1	6	4	2	25340	U75723	1	6	4	2	25283
U75573	1	6	4	2	25274	U75661	1	6	4	2	25320	U75725	1	6	4	2	25283
U75574	1	6	4	2	25252	U75663	1	6	4	2	25340	U75727	1	6	4	2	25283
U75575	1	6	4	2	25274	U75664	1	6	4	2	25340	U75729	1	6	4	2	25283
U75576	1	6	4	2	25251	U75666	1	6	4	2	25340	U75748	1	6	4	2	25279
U75577	1	6	4	2	25274	U75668	1	6	4	2	25340	U75750	1	6	4	2	25279
U75578	1	6	4	2	25250	U75671	1	6	4	2	25320	U75754	1	6	4	2	25279
U75581	1	6	4	2	25275	U75674	1	6	4	2	25320	U75757	1	6	4	2	25280
U75583	1	6	4	2	25275	U75676	1	6	4	1	25020	U75761	1	6	4	2	25280
U75585	1	6	4	2	25275	U75679	1	6	4	2	25282	U75766	1	6	4	2	25280
U75587	1	6	4	2	25275	U75681	1	6	4	2	25282	U75768	1	6	4	2	25280
U75588	1	6	4	2	25390	U75683	1	6	4	2	25282	U75769	1	6	4	2	25280
U75589	1	6	4	2	25275	U75686	1	6	4	1	25020	U75771	1	6	4	2	25280
U75590	1	6	4	2	25390	U75688	1	6	4	2	25283	U75776	1	6	4	2	25280
U75591	1	6	4	2	25275	U75690	1	6	4	2	25283	U75778	1	6	4	2	25280
U75593	1	6	4	2	25275	U75692	1	6	4	2	25283	U75780	1	6	4	2	25280
U75598	1	6	4	2	25275	U75694	1	6	4	2	25283	U75782	1	6	4	2	25280
U75599	1	6	4	2	25272	U75696	1	6	4	2	25283	U75800	1	6	4	2	25268
U75600	1	6	4	2	25272	U75698	1	6	4	2	25283	U75802	1	6	4	2	25269
U75601	1	6	4	2	25272	U75701	1	6	4	2	25283	U75804	1	6	4	2	25268
U75602	1	6	4	2	25272	U75703	1	6	4	2	25283	U75806	1	6	4	2	25269
U75603	1	6	4	2	25272	U75705	1	6	4	2	25282	U75808	1	6	4	2	25268
U75604	1	6	4	2	25272	U75707	1	6	4	2	25282	U75810	1	6	4	2	25269
U75605	1	6	4	2	25272	U75709	1	6	4	2	25282	U75812	1	6	4	2	25268
U75606	1	6	4	2	25272	U75711	1	6	4	2	25282	U75814	1	6	4	2	25269
U75644	1	6	4	2	25320	U75713	1	6	4	2	25283	U75816	1	6	4	2	25268
U75648	1	6	4	2	25320	U75716	1	6	4	2	25283	U75818	1	6	4	2	25269
U75652	1	6	4	2	25340	U75717	1	6	4	2	25283	U75820	1	6	4	2	25268
U75654	1	6	4	2	25340	U75719	1	6	4	2	25283	U75822	1	6	4	2	25269

ELENCO CAPITOLI CON UNITA' PREVISIONALE DI BASE DI RIFERIMENTO  
PARTE SPESA

Capitolo				Capitolo				Capitolo			
U				U				U			
P				P				P			
B				B				B			
25268				7246				13764			
U75824	1	6	4	U78346	1	3	2	U78422	1	4	2
U75826	1	6	4	U78348	1	3	2	U78424	1	4	2
U75828	1	6	4	U78350	1	3	2	U78426	1	4	2
U75830	1	6	4	U78352	1	3	2	U78428	1	4	2
U75832	1	6	4	U78354	1	3	1	U78431	1	4	2
U75834	1	6	4	U78356	1	3	1	U78433	1	4	2
U75836	1	6	4	U78358	1	3	1	U78435	1	4	2
U75838	1	6	4	U78360	1	3	1	U78436	1	4	2
U75840	1	6	4	U78362	1	3	1	U78437	1	4	2
U76550	1	6	4	U78364	1	3	1	U78438	1	4	2
U76552	1	6	4	U78366	1	3	1	U78440	1	4	2
U76554	1	6	4	U78368	1	3	1	U78442	1	4	2
U76556	1	6	4	U78370	1	3	1	U78444	1	4	2
U76558	1	6	4	U78372	1	3	1	U78446	1	4	2
U76560	1	6	4	U78374	1	3	1	U78454	1	4	2
U76562	1	6	4	U78376	1	3	1	U78456	1	4	2
U78070	1	4	2	U78378	1	3	1	U78458	1	4	2
U78080	1	4	2	U78380	1	3	1	U78460	1	4	2
U78100	1	4	2	U78382	1	3	1	U78462	1	4	2
U78102	1	4	2	U78400	1	6	4	U78464	1	4	2
U78104	1	4	2	U78402	1	6	4	U78466	1	4	2
U78108	1	4	2	U78404	1	6	4	U78468	1	4	2
U78111	1	4	2	U78406	1	4	2	U78470	1	4	2
U78114	1	4	2	U78408	1	4	2	U78472	1	4	2
U78150	1	4	2	U78410	1	7	4	U78474	1	4	2
U78334	1	3	1	U78412	1	4	2	U78476	1	4	2
U78338	1	3	2	U78414	1	4	2	U78478	1	4	2
U78340	1	3	2	U78416	1	4	2	U78480	1	4	2
U78342	1	3	2	U78418	1	4	2	U78482	1	4	2
U78344	1	3	2	U78420	1	4	2	U78484	1	4	2

ELENCO CAPITOLI CON UNITA' PREVISIONALE DI BASE DI RIFERIMENTO  
PARTE SPESA

Capitolo				Capitolo				Capitolo			
	U	P	B		U	P	B		U	P	B
U78486	1	4	2	2	13768	U78575	1	4	2	3	14370
U78488	1	4	2	2	13764	U78579	1	4	2	2	13752
U78502	1	4	2	2	13766	U78583	1	4	2	2	13750
U78504	1	4	2	2	13768	U78591	1	4	2	2	13772
U78506	1	4	2	2	13764	U78593	1	4	2	2	13750
U78508	1	4	2	2	13766	U78594	1	4	2	2	13750
U78510	1	4	2	2	13768	U78595	1	4	2	2	13750
U78512	1	4	2	2	13764	U78596	1	4	2	2	13750
U78514	1	4	2	2	13766	U78598	1	4	2	2	13750
U78516	1	4	2	2	13768	U78602	1	4	2	2	13764
U78518	1	4	2	2	13764	U78603	1	4	2	2	13750
U78520	1	4	2	2	13766	U78604	1	4	2	2	13766
U78522	1	4	2	2	13768	U78606	1	4	2	2	13768
U78524	1	4	2	2	13764	U78612	1	4	2	2	13764
U78526	1	4	2	2	13766	U78614	1	4	2	2	13766
U78528	1	4	2	2	13768	U78616	1	4	2	2	13768
U78530	1	4	2	2	13764	U78618	1	4	2	2	13764
U78535	1	4	2	2	13755	U78620	1	4	2	2	13766
U78536	1	4	2	2	13750	U78622	1	4	2	2	13768
U78537	1	4	2	2	13755	U78705	1	6	6	3	28500
U78538	1	4	2	2	13750	U78707	1	6	6	3	28500
U78539	1	4	2	2	13755	U78716	1	6	6	2	28100
U78540	1	4	2	2	13750	U78718	1	6	6	2	28100
U78541	1	4	2	2	13755	U78722	1	6	6	2	28100
U78543	1	4	2	2	13764	U78726	1	6	6	2	28100
U78545	1	4	2	3	14384	U78728	1	6	6	2	28100
U78548	1	4	2	2	13766	U78729	1	6	6	2	28100
U78550	1	4	2	3	14386	U78731	1	6	6	2	28100
U78552	1	4	2	2	13768	U78733	1	6	6	2	28100
U78554	1	4	2	3	14388	U78737	1	6	6	4	28900

## PARTI SPESA

Capitolo	U			P	B		Capitolo	U			P	B		Capitolo	U			P	B	
U87010	1	7	4	2	30240		U88725	1	7	4	5	30501		U90431	3	1	1	7	31500	
U87630	1	7	4	2	30255		U88730	1	7	4	5	30501		U90441	3	1	1	7	31500	
U87715	1	7	4	2	30260		U88732	1	7	4	5	30501		U90500	2	1	1	6	31000	
U87717	1	7	4	2	30260		U88734	1	7	4	5	30501		U90502	3	1	1	7	31500	
U87719	1	7	4	2	30251		U88736	1	7	4	5	30501		U91001	3	1	1	7	31500	
U87721	1	7	4	2	30251		U88738	1	7	4	5	30501		U91002	3	1	1	7	31500	
U87723	1	7	4	2	30251		U88740	1	7	4	5	30501		U91003	3	1	1	7	31500	
U87730	1	7	4	2	30251		U88742	1	7	4	5	30501		U91046	3	1	1	7	31500	
U87732	1	7	4	2	30251		U88744	1	7	4	5	30501		U91048	3	1	1	7	31500	
U87734	1	7	4	2	30251		U88746	1	7	4	5	30501		U91050	3	1	1	7	31500	
U87736	1	7	4	2	30251		U88748	1	7	4	5	30501		U91051	3	1	1	7	31500	
U87738	1	7	4	2	30251		U88750	1	7	4	5	30501		U91052	3	1	1	7	31500	
U87740	1	7	4	2	30251		U88752	1	7	4	5	30501		U91054	3	1	1	7	31500	
U87742	1	7	4	2	30251		U88850	1	7	4	5	30550		U91055	3	1	1	7	31500	
U87744	1	7	4	2	30251		U88903	1	7	4	5	30510		U91065	3	1	1	7	31500	
U87746	1	7	4	2	30251		U89334	1	7	5	3	30810		U91070	3	1	1	7	31500	
U87748	1	7	4	2	30251		U90004	3	1	1	7	31500		U91100	3	1	1	7	31500	
U87750	1	7	4	2	30251		U90005	3	1	1	7	31500		U91101	3	1	1	7	31500	
U87752	1	7	4	2	30251		U90056	3	1	1	7	31500		U91103	3	1	1	7	31500	
U87800	1	7	4	2	30270		U90058	3	1	1	7	31500		U91120	3	1	1	7	31500	
U87850	1	7	4	2	30270		U90059	3	1	1	7	31500		U91135	3	1	1	7	31500	
U87903	1	7	4	2	30260		U90102	3	1	1	7	31500		U91137	3	1	1	7	31500	
U88000	1	7	4	5	30500		U90121	3	1	1	7	31500		U91140	3	1	1	7	31500	
U88010	1	7	4	5	30490		U90141	3	1	1	7	31500		U91150	3	1	1	7	31500	
U88630	1	7	4	5	30505		U90400	3	1	1	7	31500		U91160	3	1	1	7	31500	
U88715	1	7	4	5	30510		U90405	3	1	1	7	31500		U91312	3	1	1	7	31500	
U88717	1	7	4	5	30510		U90406	3	1	1	7	31500		U91222	3	1	1	7	31500	
U88719	1	7	4	5	30501		U90407	3	1	1	7	31500		U91401	3	1	1	7	31500	
U88721	1	7	4	5	30501		U90408	3	1	1	7	31500		U91402	3	1	1	7	31500	
U88723	1	7	4	5	30501		U90409	3	1	1	7	31500		U91403	3	1	1	7	31500	

ELENCO CAPITOLI CON UNITA' PREVISIONALE DI BASE DI RIFERIMENTO  
PARTE SPESA

Capitolo	U	P	B	Capitolo	U	P	B	Capitolo	U	P	B
U91404	3	1	1	7	31500						
U91501	3	1	1	7	31500						
U92205	3	1	1	7	31500						
U92210	3	1	1	7	31500						
U92215	3	1	1	7	31500						
U92225	3	1	1	7	31500						
U92240	3	1	1	7	31500						
U95000	3	1	1	7	31500						
U95002	3	1	1	7	31500						
U95004	3	1	1	7	31500						
U95006	3	1	1	7	31500						

## **CONTO DEL BILANCIO GESTIONE DELLE ENTRATE**

43



TITOLO 1 CATEGORIA 1

## REGIONE EMILIA-ROMAGNA

## RENDICONTO GENERALE PER L'ESERCIZIO FINANZIARIO 2015

## PARTE ENTRATA

ESERCIZIO	CAPITOLO	DESCRIZIONE DEL CAPITOLO	(SPUN. COMPETENZA + SPUN. ENTRATA)	STANZIAMENTO DI CASSA	REGISTRAZIONI IN CONTO RESIDUI	ESERCIZIO ACCREDITATO NELLA ESERCIZIO	REGISTRAZIONI SU STANZIAMENTI DI COMPETENZA	REGISTRAZIONI SU ENTRATE E SPESA SU STANZIAMENTI DI CASSA	VARIAZIONI SUL RESIDUI	ELIMINAZIONI PER PRESCRIZIONE O RIMBORSI	RESIDUI ANTERIORI DA RIMBORSO O RIMBORSI
2015	E00410	ADIZIONALE REGIONALE ALL'IMPOSTA SUL REDDITO	235.000.000,00	235.000.000,00	0,00	277.068.000,00	22.068.000,00	30.098.050,00	0,00	0,00	277.068.000,00
2014	E00410	ADIZIONALE REGIONALE ALL'IMPOSTA SUL REDDITO	221.463.000,00	221.463.000,00	0,00	277.068.000,00	22.068.000,00	30.098.050,00	0,00	0,00	277.068.000,00
2013	E00410	ADIZIONALE REGIONALE ALL'IMPOSTA SUL REDDITO	181.363.000,00	181.363.000,00	0,00	277.068.000,00	22.068.000,00	30.098.050,00	0,00	0,00	277.068.000,00
2012	E00410	ADIZIONALE REGIONALE ALL'IMPOSTA SUL REDDITO	7.011.000,00	7.011.000,00	0,00	277.068.000,00	22.068.000,00	30.098.050,00	0,00	0,00	277.068.000,00
2012	E00410	ADIZIONALE REGIONALE ALL'IMPOSTA SUL REDDITO	655.429.000,00	255.000.000,00	285.098.050,00	277.068.000,00	22.068.000,00	30.098.050,00	0,00	0,00	437.033.950,00
2015	E00420	ADIZIONALE REGIONALE ALL'IMPOSTA SUL REDDITO DELLE PERSONE FISICHE (ART. 13, L. 20 DICEMBRE 2006, N. 19)	6.500.000,00	6.500.000,00	9.986.541,33	9.986.541,33	3.486.541,33	3.486.541,33	0,00	0,00	0,00
2014	E00420	ADIZIONALE REGIONALE ALL'IMPOSTA SUL REDDITO DELLE PERSONE FISICHE (ART. 13, L. 20 DICEMBRE 2006, N. 19)	6.500.000,00	6.500.000,00	9.986.541,33	9.986.541,33	3.486.541,33	3.486.541,33	0,00	0,00	0,00
2013	E00420	ADIZIONALE REGIONALE ALL'IMPOSTA SUL REDDITO DELLE PERSONE FISICHE (ART. 13, L. 20 DICEMBRE 2006, N. 19)	6.500.000,00	6.500.000,00	9.986.541,33	9.986.541,33	3.486.541,33	3.486.541,33	0,00	0,00	0,00
2012	E00420	ADIZIONALE REGIONALE ALL'IMPOSTA SUL REDDITO DELLE PERSONE FISICHE (ART. 13, L. 20 DICEMBRE 2006, N. 19)	6.500.000,00	6.500.000,00	9.986.541,33	9.986.541,33	3.486.541,33	3.486.541,33	0,00	0,00	0,00
2015	E00600	IMPOSTA SOSTITUTIVA SUI PROVENTI DEI TITOLI OBBLIGAZIONARI E ALTRE IMPOSTE SOSTITUTIVE (ART. 1, COMMA 163, LEGGE 23 DICEMBRE 2005, N. 246)	0,00	0,00	134,00	134,00	134,00	134,00	0,00	0,00	0,00
2014	E00600	IMPOSTA SOSTITUTIVA SUI PROVENTI DEI TITOLI OBBLIGAZIONARI E ALTRE IMPOSTE SOSTITUTIVE (ART. 1, COMMA 163, LEGGE 23 DICEMBRE 2005, N. 246)	0,00	0,00	134,00	134,00	134,00	134,00	0,00	0,00	0,00
2013	E00600	IMPOSTA SOSTITUTIVA SUI PROVENTI DEI TITOLI OBBLIGAZIONARI E ALTRE IMPOSTE SOSTITUTIVE (ART. 1, COMMA 163, LEGGE 23 DICEMBRE 2005, N. 246)	0,00	0,00	134,00	134,00	134,00	134,00	0,00	0,00	0,00
2012	E00600	IMPOSTA SOSTITUTIVA SUI PROVENTI DEI TITOLI OBBLIGAZIONARI E ALTRE IMPOSTE SOSTITUTIVE (ART. 1, COMMA 163, LEGGE 23 DICEMBRE 2005, N. 246)	0,00	0,00	134,00	134,00	134,00	134,00	0,00	0,00	0,00
2015	E00130	TASSA SULLE CONCESSIONI REGIONALI PER LA CACCIA E PER LA PESCA (TITOLO II D.LGS. 22 GIUGNO 1991, N. 230; L.R. 23 AGOSTO 1979, N. 26)	4.000.000,00	4.000.000,00	3.847.604,56	3.926.341,41	-73.658,59	-107.218,54	0,00	0,00	78.736,85
2014	E00130	TASSA SULLE CONCESSIONI REGIONALI PER LA CACCIA E PER LA PESCA (TITOLO II D.LGS. 22 GIUGNO 1991, N. 230; L.R. 23 AGOSTO 1979, N. 26)	4.000.000,00	4.000.000,00	3.847.604,56	3.926.341,41	-73.658,59	-107.218,54	0,00	0,00	78.736,85
2013	E00130	TASSA SULLE CONCESSIONI REGIONALI PER LA CACCIA E PER LA PESCA (TITOLO II D.LGS. 22 GIUGNO 1991, N. 230; L.R. 23 AGOSTO 1979, N. 26)	4.000.000,00	4.000.000,00	3.847.604,56	3.926.341,41	-73.658,59	-107.218,54	0,00	0,00	78.736,85
2012	E00130	TASSA SULLE CONCESSIONI REGIONALI PER LA CACCIA E PER LA PESCA (TITOLO II D.LGS. 22 GIUGNO 1991, N. 230; L.R. 23 AGOSTO 1979, N. 26)	4.000.000,00	4.000.000,00	3.847.604,56	3.926.341,41	-73.658,59	-107.218,54	0,00	0,00	78.736,85
2015	E00150	TASSE SULLE CONCESSIONI REGIONALI (D.LGS. 22 GIUGNO 1991, N. 230; L.R. 23 AGOSTO 1979, N. 26; L. R. 29 GIUGNO 1998, N. 18)	500.000,00	500.000,00	555.721,33	583.008,73	83.008,73	84.585,46	0,00	0,00	29.287,40
2014	E00150	TASSE SULLE CONCESSIONI REGIONALI (D.LGS. 22 GIUGNO 1991, N. 230; L.R. 23 AGOSTO 1979, N. 26; L. R. 29 GIUGNO 1998, N. 18)	500.000,00	500.000,00	555.721,33	583.008,73	83.008,73	84.585,46	0,00	0,00	29.287,40
2013	E00150	TASSE SULLE CONCESSIONI REGIONALI (D.LGS. 22 GIUGNO 1991, N. 230; L.R. 23 AGOSTO 1979, N. 26; L. R. 29 GIUGNO 1998, N. 18)	500.000,00	500.000,00	555.721,33	583.008,73	83.008,73	84.585,46	0,00	0,00	29.287,40
2012	E00150	TASSE SULLE CONCESSIONI REGIONALI (D.LGS. 22 GIUGNO 1991, N. 230; L.R. 23 AGOSTO 1979, N. 26; L. R. 29 GIUGNO 1998, N. 18)	500.000,00	500.000,00	555.721,33	583.008,73	83.008,73	84.585,46	0,00	0,00	29.287,40
2015	E00170	TASSA FITOSANITARIA REGIONALE (ART. 13 L.R. 20 GENNAIO 2004, N. 3; D. LGS. 19 AGOSTO 2005, N. 214)	250.000,00	250.000,00	335.625,37	374.970,26	124.970,26	111.550,27	0,00	0,00	39.344,89
2014	E00170	TASSA FITOSANITARIA REGIONALE (ART. 13 L.R. 20 GENNAIO 2004, N. 3; D. LGS. 19 AGOSTO 2005, N. 214)	250.000,00	250.000,00	335.625,37	374.970,26	124.970,26	111.550,27	0,00	0,00	39.344,89
2013	E00170	TASSA FITOSANITARIA REGIONALE (ART. 13 L.R. 20 GENNAIO 2004, N. 3; D. LGS. 19 AGOSTO 2005, N. 214)	250.000,00	250.000,00	335.625,37	374.970,26	124.970,26	111.550,27	0,00	0,00	39.344,89
2012	E00170	TASSA FITOSANITARIA REGIONALE (ART. 13 L.R. 20 GENNAIO 2004, N. 3; D. LGS. 19 AGOSTO 2005, N. 214)	250.000,00	250.000,00	335.625,37	374.970,26	124.970,26	111.550,27	0,00	0,00	39.344,89
2015	E00200	TASSA AUTOMOBILISTICA REGIONALE (TITOLO III D.LGS. 30 DICEMBRE 1992, N.504)	460.000.000,00	460.000.000,00	479.035.771,55	482.932.178,65	22.932.178,65	23.017.206,93	0,00	0,00	3.896.407,10
2014	E00200	TASSA AUTOMOBILISTICA REGIONALE (TITOLO III D.LGS. 30 DICEMBRE 1992, N.504)	460.000.000,00	460.000.000,00	479.035.771,55	482.932.178,65	22.932.178,65	23.017.206,93	0,00	0,00	3.896.407,10
2013	E00200	TASSA AUTOMOBILISTICA REGIONALE (TITOLO III D.LGS. 30 DICEMBRE 1992, N.504)	460.000.000,00	460.000.000,00	479.035.771,55	482.932.178,65	22.932.178,65	23.017.206,93	0,00	0,00	3.896.407,10
2012	E00200	TASSA AUTOMOBILISTICA REGIONALE (TITOLO III D.LGS. 30 DICEMBRE 1992, N.504)	460.000.000,00	460.000.000,00	479.035.771,55	482.932.178,65	22.932.178,65	23.017.206,93	0,00	0,00	3.896.407,10
2015	E00215	TASSA AUTOMOBILISTICA REGIONALE - INNOVATI DERIVANTI DALL'ATTIVITA' DI RECUPERO (TITOLO III D.LGS. 30 DICEMBRE 1992, N. 504)	20.000.000,00	20.000.000,00	30.042.188,69	39.355.198,33	19.355.198,33	10.404.200,91	0,00	0,00	9.313.009,64
2014	E00215	TASSA AUTOMOBILISTICA REGIONALE - INNOVATI DERIVANTI DALL'ATTIVITA' DI RECUPERO (TITOLO III D.LGS. 30 DICEMBRE 1992, N. 504)	20.000.000,00	20.000.000,00	30.042.188,69	39.355.198,33	19.355.198,33	10.404.200,91	0,00	0,00	9.313.009,64
2013	E00215	TASSA AUTOMOBILISTICA REGIONALE - INNOVATI DERIVANTI DALL'ATTIVITA' DI RECUPERO (TITOLO III D.LGS. 30 DICEMBRE 1992, N. 504)	20.000.000,00	20.000.000,00	30.042.188,69	39.355.198,33	19.355.198,33	10.404.200,91	0,00	0,00	9.313.009,64
2012	E00215	TASSA AUTOMOBILISTICA REGIONALE - INNOVATI DERIVANTI DALL'ATTIVITA' DI RECUPERO (TITOLO III D.LGS. 30 DICEMBRE 1992, N. 504)	20.000.000,00	20.000.000,00	30.042.188,69	39.355.198,33	19.355.198,33	10.404.200,91	0,00	0,00	9.313.009,64
2015	E00280	TASSA REGIONALE PER IL DIRITTO ALLO STUDIO UNIVERSITARIO (ART. 3, COMMI DA 20 A 23, L. 28 DICEMBRE 1993, N. 549 E L.R. 14 GIUGNO 1996, N.18)	22.625.000,00	22.625.000,00	21.559.242,87	21.559.242,87	-1.065.757,13	-1.065.757,13	0,00	0,00	0,00
2014	E00280	TASSA REGIONALE PER IL DIRITTO ALLO STUDIO UNIVERSITARIO (ART. 3, COMMI DA 20 A 23, L. 28 DICEMBRE 1993, N. 549 E L.R. 14 GIUGNO 1996, N.18)	22.625.000,00	22.625.000,00	21.559.242,87	21.559.242,87	-1.065.757,13	-1.065.757,13	0,00	0,00	0,00
2013	E00280	TASSA REGIONALE PER IL DIRITTO ALLO STUDIO UNIVERSITARIO (ART. 3, COMMI DA 20 A 23, L. 28 DICEMBRE 1993, N. 549 E L.R. 14 GIUGNO 1996, N.18)	22.625.000,00	22.625.000,00	21.559.242,87	21.559.242,87	-1.065.757,13	-1.065.757,13	0,00	0,00	0,00
2012	E00280	TASSA REGIONALE PER IL DIRITTO ALLO STUDIO UNIVERSITARIO (ART. 3, COMMI DA 20 A 23, L. 28 DICEMBRE 1993, N. 549 E L.R. 14 GIUGNO 1996, N.18)	22.625.000,00	22.625.000,00	21.559.242,87	21.559.242,87	-1.065.757,13	-1.065.757,13	0,00	0,00	0,00
2015	E00260	TRIBUTI SPECIALI PER IL DEPOSITO IN DISCARICA DEI RIFIUTI SOLIDI (ART.3, COMMI DA 24 A 41, L. 28 DICEMBRE 1995, N.549, L.R. 19 AGOSTO 1996, N.31, L. 28 DICEMBRE 1997, N.549)	9.500.000,00	9.500.000,00	9.420.233,34	9.423.258,94	-76.741,06	-78.973,05	0,00	0,00	3.025,60
2014	E00260	TRIBUTI SPECIALI PER IL DEPOSITO IN DISCARICA DEI RIFIUTI SOLIDI (ART.3, COMMI DA 24 A 41, L. 28 DICEMBRE 1995, N.549, L.R. 19 AGOSTO 1996, N.31, L. 28 DICEMBRE 1997, N.549)	9.500.000,00	9.500.000,00	9.420.233,34	9.423.258,94	-76.741,06	-78.973,05	0,00	0,00	3.025,60
2013	E00260	TRIBUTI SPECIALI PER IL DEPOSITO IN DISCARICA DEI RIFIUTI SOLIDI (ART.3, COMMI DA 24 A 41, L. 28 DICEMBRE 1995, N.549, L.R. 19 AGOSTO 1996, N.31, L. 28 DICEMBRE 1997, N.549)	9.500.000,00	9.500.000,00	9.420.233,34	9.423.258,94	-76.741,06	-78.973,05	0,00	0,00	3.025,60
2012	E00260	TRIBUTI SPECIALI PER IL DEPOSITO IN DISCARICA DEI RIFIUTI SOLIDI (ART.3, COMMI DA 24 A 41, L. 28 DICEMBRE 1995, N.549, L.R. 19 AGOSTO 1996, N.31, L. 28 DICEMBRE 1997, N.549)	9.500.000,00	9.500.000,00	9.420.233,34	9.423.258,94	-76.741,06	-78.973,05	0,00	0,00	3.025,60
2015	E00140	RISCOSSIONE CONTATIVA DI TRIBUTI REGIONALI	0,00	0,00	793,61	0,00	0,00	0,00	0,00	0,00	0,00
2014	E00140	RISCOSSIONE CONTATIVA DI TRIBUTI REGIONALI	0,00	0,00	793,61	0,00	0,00	0,00	0,00	0,00	0,00
2013	E00140	RISCOSSIONE CONTATIVA DI TRIBUTI REGIONALI	0,00	0,00	793,61	0,00	0,00	0,00	0,00	0,00	0,00
2012	E00140	RISCOSSIONE CONTATIVA DI TRIBUTI REGIONALI	0,00	0,00	793,61	0,00	0,00	0,00	0,00	0,00	0,00

44

REGIONE EMILIA-ROMAGNA		RENDICONTO GENERALE PER L'ESERCIZIO FINANZIARIO 2015										PARTE ENTRATA		VARIAZIONI SUI RESIDUI			
ESERCIZIO	CAPITOLO	DESCRIZIONE DEL CAPITOLO	(SPUN. COMPETENZA - SPUN. INFILATI)	STANZIAMENTO DI CASSA	MODIFICAZIONE DI CASSA	MODIFICAZIONE IN RESIDUI	ENTRATE ACCENTRATE NELLA ESERCIZIO	ESERCIZIO ACCENTRATE SU STANZIAMENTI DI COMPETENZA	ESERCIZIO ACCENTRATE SU STANZIAMENTI DI CASSA	ESERCIZIO ACCENTRATE SU STANZIAMENTI DI CASSA	ESERCIZIO ACCENTRATE SU STANZIAMENTI DI CASSA	ESERCIZIO ACCENTRATE SU STANZIAMENTI DI CASSA	ESERCIZIO ACCENTRATE SU STANZIAMENTI DI CASSA	ESERCIZIO ACCENTRATE SU STANZIAMENTI DI CASSA	ESERCIZIO ACCENTRATE SU STANZIAMENTI DI CASSA	ESERCIZIO ACCENTRATE SU STANZIAMENTI DI CASSA	ESERCIZIO ACCENTRATE SU STANZIAMENTI DI CASSA

TITOLO 1 CATEGORIA 2

2015	E00225	TASSA AUTOMOBILISTICA REGIONALE - GETTITO DERIVANTE DA RISCOSSIONE CONTATIVA (TITOLO III D. LGS. 30 DICEMBRE 1973 N. 602)	77.500.000,00	15.400.000,00	25.953.096,36	87.544.838,66	10.044.838,66	10.593.096,36	0,00	61.591.742,30
		NOTE: NUOVA ISTITUZIONE	TOTALE CAPITOLO E00225	15.400.000,00	25.953.096,36	87.544.838,66	10.044.838,66	10.593.096,36	0,00	61.591.742,30
2015	E00350	1.01.01 1.01.06 RISCOSSIONE REGIONALE ATTIVITA' PROPRIE - TRAP - GETTITO DERIVANTE DA RISCOSSIONE CONTATIVA (TITOLO I D. LGS. 15 DICEMBRE 1997 N. 446; D.P.R. 29 SETTEMBRE 1973 N. 602)	22.000.000,00	22.000.000,00	21.532.598,00	21.532.598,00	-467.402,00	-467.402,00	0,00	0,00
		NOTE: NUOVA ISTITUZIONE	TOTALE CAPITOLO E00350	22.000.000,00	21.532.598,00	21.532.598,00	-467.402,00	-467.402,00	0,00	0,00
2015	E00430	1.01.02 1.01.01 ADIZIONALE REGIONALE ALL'IMPOSTA SUL REDDITO DELLE PERSONE FISICHE - GETTITO DERIVANTE DA RISCOSSIONE CONTATIVA (TITOLO I D. LGS. 15 DICEMBRE 1997 N. 446; D.P.R. 29 SETTEMBRE 1973 N. 602)	3.500.000,00	3.500.000,00	4.259.315,29	4.259.315,29	759.315,29	759.315,29	0,00	0,00
		NOTE: NUOVA ISTITUZIONE	TOTALE CAPITOLO E00430	3.500.000,00	4.259.315,29	4.259.315,29	759.315,29	759.315,29	0,00	0,00
2015	E00500	1.01.07 1.01.06 RISCOSSIONE REGIONALE DI TRIBUTI REGIONALI (ART. 6 L.R. 27 DICEMBRE 1971 N. 1)	30.000,00	30.000,00	296.097,30	296.097,30	266.097,30	266.097,30	0,00	0,00
		TOTALE CAPITOLO E00500	30.000,00	30.000,00	296.097,30	296.097,30	266.097,30	266.097,30	0,00	0,00
		TOTALE UPR 1.1.40	103.030.000,00	40.930.000,00	52.041.106,95	113.632.849,25	10.602.849,25	11.111.106,95	0,00	0,00
		di cui Competenza	103.030.000,00	40.930.000,00	52.041.106,95	113.632.849,25	10.602.849,25	11.111.106,95	0,00	0,00
		di cui Residui	0,00	0,00	0,00	0,00	0,00	0,00	0,00	0,00
		TOTALE CATEGORIA 1	6.112.307.929,37	5.010.294.835,42	4.828.018.362,45	4.259.143.725,13	86.021.347,81	-182.276.472,97	17.348.000,00	4.635.000,00
		di cui Competenza	6.112.307.929,37	5.010.294.835,42	4.828.018.362,45	4.259.143.725,13	86.021.347,81	-182.276.472,97	17.348.000,00	4.635.000,00
		di cui Residui	0,00	0,00	0,00	0,00	0,00	0,00	0,00	0,00
		TOTALE CATEGORIA 2	2.003.185.552,05	0,00	1.768.580.752,56	0,00	0,00	0,00	17.348.000,00	4.635.000,00
Categoria	02	ENTRATE DERIVANTI DAL GETTITO DI TRIBUTI ESAMINATI O DI QUOTE DI ESBO DEVOLUTE ALLA REGIONE								
UPR 1.2.200		COMPARTICIPAZIONE A TRIBUTI ESAMINATI								
2015	E01100	1.03.02 1.02.03 COMPARTICIPAZIONE REGIONALE SULLE BENEFIT (ART. 3, COMMA 12, L. 28 DICEMBRE 1995, N. 549)	0,00	0,00	0,00	0,00	0,00	0,00	0,00	0,00
		TOTALE CAPITOLO E01100	0,00	0,00	0,00	0,00	0,00	0,00	0,00	0,00
2015	E01180	1.03.03 1.02.03 COMPARTICIPAZIONE AL GETTITO DELLE ACCISE SULLA BENEFIT (ART. 3, COMMA 12, L. 28 DICEMBRE 1995, N. 549)	363.356.435,33	363.356.435,33	363.356.435,32	363.356.435,32	-0,01	-0,01	0,00	0,00
		NOTE: NUOVA ISTITUZIONE	TOTALE CAPITOLO E01180	363.356.435,33	363.356.435,32	363.356.435,32	-0,01	-0,01	0,00	0,00
2015	E01300	1.03.01 1.01.06 COMPARTICIPAZIONE REGIONALE ALL'IVA (ART. 2, D. LGS. 18 FEBBRAIO 2000, N. 56)	0,00	774.000.000,00	0,00	0,00	0,00	-492.395.533,61	0,00	0,00
2010	E01300		491.783.696,00	0,00	0,00	0,00	0,00	0,00	0,00	0,00
2008	E01300		40.037.729,00	0,00	0,00	0,00	0,00	0,00	0,00	0,00
		TOTALE CAPITOLO E01300	853.201.891,39	774.000.000,00	281.604.466,39	0,00	0,00	-492.395.533,61	0,00	0,00
2015	E01310	1.03.01 1.02.02 COMPARTICIPAZIONE REGIONALE ALL'IVA - QUOTA DESTINATA ALLA SANITA' (ART. 2, D. LGS. 18 FEBBRAIO 2000, N. 56)	5.258.222.141,00	4.047.613.567,00	4.082.414.151,96	5.258.222.141,00	0,00	120.405.507,58	0,00	0,00
2014	E01310		775.563.149,42	0,00	0,00	0,00	0,00	0,00	0,00	0,00
2013	E01310		390.922.993,48	0,00	73.512.507,91	0,00	0,00	0,00	0,00	0,00
2012	E01310		228.430.224,88	0,00	12.092.414,71	0,00	0,00	0,00	0,00	0,00
		TOTALE CAPITOLO E01310	6.653.138.508,78	4.047.613.567,00	4.168.019.074,58	5.258.222.141,00	0,00	120.405.507,58	0,00	0,00
2015	E01360	1.03.01 1.02.02 COMPARTICIPAZIONE REGIONALE ALL'IVA - QUOTA NON DESTINATA ALLA SANITA' (ART. 2, D. LGS. 18 FEBBRAIO 2000, N. 56)	40.000.000,00	40.000.000,00	40.867.334,00	40.867.334,00	867.334,00	867.334,00	0,00	0,00
2012	E01360		21.662.894,00	0,00	0,00	0,00	0,00	0,00	0,00	0,00
		TOTALE CAPITOLO E01360	61.662.894,00	40.000.000,00	40.867.334,00	40.867.334,00	867.334,00	867.334,00	0,00	0,00
2015	E01380	1.03.01 1.02.02 COMPARTICIPAZIONE REGIONALE ALL'IVA - GETTITO DERIVANTE DA ATTIVITA' DI RICOVERO (ART. 9, COMMA 2, D. LGS. 18 MAGGIO 2011 N. 68)	0,00	0,00	0,00	0,00	0,00	0,00	0,00	0,00
		TOTALE CAPITOLO E01380	0,00	0,00	0,00	0,00	0,00	0,00	0,00	0,00
		TOTALE UPR 1.2.200	7.931.359.729,50	5.224.970.002,33	4.853.847.310,29	5.662.445.910,32	867.333,99	-371.132.692,04	0,00	0,00
		di cui Competenza	5.661.578.576,35	5.224.970.002,33	4.466.537.521,26	5.662.445.910,32	867.333,99	-371.132.692,04	0,00	0,00

46

[illegible]

REGIONE EMILIA-ROMAGNA		RENDICONTO GENERALE PER L'ESERCIZIO FINANZIARIO 2015									
		PARTE ENTRATA									
ESERCIZIO	CAPITOLO	DESCRIZIONE DEL CAPITOLO	(SPUN. COMPETENZA + SPUN. INFILAZI)	STABILIMENTO DI CASSA	REGISTRAZIONI IN CONTO COMPETENZA E RESIDUI	ENTRATE ACCENTRATE NELLA ESERCIZIO	ESERCIZIO O UTILITA' ENTRATE CORRENTE SU STABILIMENTI DI COMPETENZA	ESERCIZIO O UTILITA' ENTRATE RESCOSTE SU STABILIMENTI DI CASSA	ELIMINAZIONI PER PRESCRIZIONE O RIMBORSI	RESIDUI ANTICIPI PER PRESCRIZIONE O RIMBORSI	RESIDUI ANTICIPI DA ALTERNARE

ECONOMICO DEL 14 SETTEMBRE 2015)  
NOTE: NUOVA ISTITUZIONE

UPB 2.3.570		TOTALE CAPITOLATO E03235	70.000,00	70.000,00	49.000,00	70.000,00	0,00	-21.000,00	0,00	0,00	21.000,00
		TOTALE UPB 2.3.570	356.093,20	70.000,00	49.000,00	355.858,03	-235,17	-21.000,00	0,00	0,00	306.858,03
		di cui Competenza	356.093,20	70.000,00	49.000,00	355.858,03	-235,17	-21.000,00	0,00	0,00	306.858,03
		di cui Residual	0,00	0,00	0,00	0,00	0,00	0,00	0,00	0,00	0,00

UPB 2.3.580		ASSEGNAZIONI DELLO STATO PER IL SETTORE ENERGETICO	0,00	0,00	0,00	0,00	0,00	0,00	0,00	0,00	0,00
		ASSEGNAZIONE DELLO STATO PER IL FINANZIAMENTO DELLA CASSA COMUNICATO PER IL SETTORE ENERGETICO PER L'ATTUAZIONE DEL PROGRAMMA SU UTENZE EMERGENTICHE PUBBLICHE (D.LGS. 16 MARZO 1999, N. 79; D.M. DEL 20 LUGLIO 2004).	258.190,91	0,00	0,00	0,00	0,00	0,00	0,00	0,00	258.190,91
		TOTALE CAPITOLATO E03224	258.190,91	0,00	0,00	0,00	0,00	0,00	0,00	0,00	258.190,91
		TOTALE UPB 2.3.570	258.190,91	0,00	0,00	0,00	0,00	0,00	0,00	0,00	258.190,91
		di cui Competenza	0,00	0,00	0,00	0,00	0,00	0,00	0,00	0,00	0,00
		di cui Residual	258.190,91	0,00	0,00	0,00	0,00	0,00	0,00	0,00	258.190,91

ASSEGNAZIONI DELLO STATO PER BENEFICI A FAVORE DEI RESIDENTI NELLE PROVINCE O NEI COMUNI INTERESSANTI DALL'ESTRAZIONE DI IROCCABURI

UPB 2.3.700		ASSEGNAZIONE DELLO STATO A FAVORE DEI BENEFICIARI PER LA PROMOZIONE DEL TURISMO ALIACORP, DEI BENEFICIARI A FAVORE DEI RESIDENTI NELLE PROVINCE O COMUNI INTERESSANTI DALL'ESTRAZIONE DI IROCCABURI (ART. 45, LEGGE 23 LUGLIO 2009, N. 99; D.M. 12 NOVEMBRE 2010)	2.986.207,30	2.986.207,30	0,00	2.986.207,30	0,00	-2.986.207,30	0,00	0,00	2.986.207,30
		TOTALE CAPITOLATO E03190	3.012.075,30	2.986.207,30	0,00	2.986.207,30	0,00	-2.986.207,30	0,00	0,00	2.986.207,30
		TOTALE UPB 2.3.580	3.012.075,30	2.986.207,30	0,00	2.986.207,30	0,00	-2.986.207,30	0,00	0,00	2.986.207,30
		di cui Competenza	2.986.207,30	2.986.207,30	0,00	2.986.207,30	0,00	-2.986.207,30	0,00	0,00	2.986.207,30
		di cui Residual	25.868,00	0,00	0,00	0,00	0,00	0,00	25.868,00	0,00	0,00

ASSEGNAZIONI DELLO STATO PER LA TUTELA E IL RISANAMENTO AMBIENTALE

UPB 2.3.700		ASSEGNAZIONE DELLO STATO PER L'ATTUAZIONE DELLA POLITICA DI TUTELA E RISANAMENTO AMBIENTALE NEL CAMPO DELLA POLITICA PER L'AMBIENTE MARINO (DIRETTIVA 2008/56/CE DEL 17 GIUGNO 2008; DECRETO LEGISLATIVO 13 OTTOBRE 2010, N. 190)	100,00	0,00	0,00	0,00	-100,00	0,00	0,00	0,00	0,00
		TOTALE CAPITOLATO E03423	100,00	0,00	0,00	0,00	-100,00	0,00	0,00	0,00	0,00
		TOTALE UPB 2.3.700	100,00	0,00	0,00	0,00	-100,00	0,00	0,00	0,00	0,00

UPB 2.3.700		ASSEGNAZIONE DELLO STATO PER L'ATTIVITA' DEGLI OSSERVATORI O UFFICI REGIONALI SULLA BIODIVERSITA'	0,00	0,00	0,00	0,00	0,00	0,00	0,00	0,00	0,00
		TOTALE CAPITOLATO E03429	0,00	0,00	0,00	0,00	0,00	0,00	0,00	0,00	0,00
		TOTALE UPB 2.3.700	0,00	0,00	0,00	0,00	0,00	0,00	0,00	0,00	0,00

UPB 2.3.700		ASSEGNAZIONE DELLO STATO PER L'ATTIVAZIONE DI UN SISTEMA DI MONITORAGGIO DELLE ACQUE COSTIERE (ART.3, L. 31 DICEMBRE 1982, N.979).	0,00	0,00	0,00	0,00	0,00	0,00	0,00	0,00	0,00
		TOTALE CAPITOLATO E03432	0,00	0,00	0,00	0,00	0,00	0,00	0,00	0,00	0,00
		TOTALE UPB 2.3.700	0,00	0,00	0,00	0,00	0,00	0,00	0,00	0,00	0,00

UPB 2.3.700		ASSEGNAZIONE DELLO STATO PER L'ATTUAZIONE DEL PROGETTO CAMP ITALIA NELLA VALLATA DEL MEDITERRANEO ACTION PLAN PER LA TUTELA E IL RISANAMENTO AMBIENTALE NEL CAMPO DELLA POLITICA PER L'AMBIENTE MARINO (DIRETTIVA 2008/56/CE DEL 17 GIUGNO 2008; DECRETO LEGISLATIVO 13 OTTOBRE 2010, N. 190)	33.988,00	0,00	8.500,00	8.500,00	-25.488,00	8.500,00	0,00	0,00	0,00
		TOTALE CAPITOLATO E03437	33.988,00	0,00	8.500,00	8.500,00	-25.488,00	8.500,00	0,00	0,00	0,00
		TOTALE UPB 2.3.700	33.988,00	0,00	8.500,00	8.500,00	-25.488,00	8.500,00	0,00	0,00	0,00

UPB 2.3.700		ASSEGNAZIONE DELLO STATO PER IL CENSIMENTO E LA REPERIZIONE DELL'ELENCO REGIONALE DEGLI ALBERI MONUMENTALI (ART.7, LEGGE 4 GENNAIO 2013, N. 10) PER IL CENSIMENTO REGIONALE 2013 (D.M. 19 DICEMBRE 2014, N. 13141)	63.500,00	63.500,00	28.200,00	63.500,00	0,00	-35.300,00	0,00	0,00	35.300,00
		TOTALE CAPITOLATO E03439	63.500,00	63.500,00	28.200,00	63.500,00	0,00	-35.300,00	0,00	0,00	35.300,00
		TOTALE UPB 2.3.700	63.500,00	63.500,00	28.200,00	63.500,00	0,00	-35.300,00	0,00	0,00	35.300,00

UPB 2.3.700		ASSEGNAZIONE DELLO STATO PER LA PROMOZIONE DI INIZIATIVE DI COMUNICAZIONE IN AMBITO AMBIENTALE (LEGGE 14 FEBBRAIO 1994 N. 124)	32.000,00	32.000,00	16.450,00	32.000,00	0,00	-15.550,00	0,00	0,00	15.550,00
		TOTALE CAPITOLATO E03441	32.000,00	32.000,00	16.450,00	32.000,00	0,00	-15.550,00	0,00	0,00	15.550,00
		TOTALE UPB 2.3.700	32.000,00	32.000,00	16.450,00	32.000,00	0,00	-15.550,00	0,00	0,00	15.550,00

REGIONE EMILIA-ROMAGNA									
RENDICONTO GENERALE PER L'ESERCIZIO FINANZIARIO 2015									
PARTE ENTRATA									
ESERCIZIO	CAPITOLO	DESCRIZIONE DEL CAPITOLO (STANZ. COMPETENZA + RR. MA. INIZIALI)	STANZIAMENTO DI CASSA	RISCOSSIONI IN CONTO COMPETENZA E RESIDUI	ENTRATE ACCENTRATE NELL'ESERCIZIO	VARIATIONI SUI RESIDUI			
						ECCELENZE O MINORI ENTRATE ACCENTRATE SU STANZIAMENTO DI CASSA	ECCELENZE O MINORI RISCOSSIONI SU STANZIAMENTO DI CASSA	ELIMINAZIONI PER INSISTENZA DI RIMBORSAMENTO DI RIMBORSAMENTO DI RIMBORSAMENTO DI RESIDUI	RESIDUI ATTIVI DA RIPRODURIZIONE PER RACCOMANDATO DI RACCOMANDATO DI RACCOMANDATO DI RACCOMANDATO DI RESIDUI

2015 E03601 2.01.01 2.03.01 ASSEGNAZIONE DELLO STATO PER ATTIVITA' DI MONITORAGGIO E STUDIO IN MATERIA DI TUTELA DELLE ACQUE

2015 E03601 2.01.01 2.03.01 ASSEGNAZIONE DELLO STATO PER ATTIVITA' DI MONITORAGGIO E STUDIO IN MATERIA DI TUTELA DELLE ACQUE

2015 E03601 2.01.01 2.03.01 ASSEGNAZIONE DELLO STATO PER ATTIVITA' DI MONITORAGGIO E STUDIO IN MATERIA DI TUTELA DELLE ACQUE

2015 E03601 2.01.01 2.03.01 ASSEGNAZIONE DELLO STATO PER ATTIVITA' DI MONITORAGGIO E STUDIO IN MATERIA DI TUTELA DELLE ACQUE

2015 E03601 2.01.01 2.03.01 ASSEGNAZIONE DELLO STATO PER ATTIVITA' DI MONITORAGGIO E STUDIO IN MATERIA DI TUTELA DELLE ACQUE

2015 E03601 2.01.01 2.03.01 ASSEGNAZIONE DELLO STATO PER ATTIVITA' DI MONITORAGGIO E STUDIO IN MATERIA DI TUTELA DELLE ACQUE

2015 E03601 2.01.01 2.03.01 ASSEGNAZIONE DELLO STATO PER ATTIVITA' DI MONITORAGGIO E STUDIO IN MATERIA DI TUTELA DELLE ACQUE

2015 E03601 2.01.01 2.03.01 ASSEGNAZIONE DELLO STATO PER ATTIVITA' DI MONITORAGGIO E STUDIO IN MATERIA DI TUTELA DELLE ACQUE

2015 E03601 2.01.01 2.03.01 ASSEGNAZIONE DELLO STATO PER ATTIVITA' DI MONITORAGGIO E STUDIO IN MATERIA DI TUTELA DELLE ACQUE

2015 E03601 2.01.01 2.03.01 ASSEGNAZIONE DELLO STATO PER ATTIVITA' DI MONITORAGGIO E STUDIO IN MATERIA DI TUTELA DELLE ACQUE

2015 E03601 2.01.01 2.03.01 ASSEGNAZIONE DELLO STATO PER ATTIVITA' DI MONITORAGGIO E STUDIO IN MATERIA DI TUTELA DELLE ACQUE

2015 E03601 2.01.01 2.03.01 ASSEGNAZIONE DELLO STATO PER ATTIVITA' DI MONITORAGGIO E STUDIO IN MATERIA DI TUTELA DELLE ACQUE

2015 E03601 2.01.01 2.03.01 ASSEGNAZIONE DELLO STATO PER ATTIVITA' DI MONITORAGGIO E STUDIO IN MATERIA DI TUTELA DELLE ACQUE

2015 E03601 2.01.01 2.03.01 ASSEGNAZIONE DELLO STATO PER ATTIVITA' DI MONITORAGGIO E STUDIO IN MATERIA DI TUTELA DELLE ACQUE

2015 E03601 2.01.01 2.03.01 ASSEGNAZIONE DELLO STATO PER ATTIVITA' DI MONITORAGGIO E STUDIO IN MATERIA DI TUTELA DELLE ACQUE

2015 E03601 2.01.01 2.03.01 ASSEGNAZIONE DELLO STATO PER ATTIVITA' DI MONITORAGGIO E STUDIO IN MATERIA DI TUTELA DELLE ACQUE

2015 E03601 2.01.01 2.03.01 ASSEGNAZIONE DELLO STATO PER ATTIVITA' DI MONITORAGGIO E STUDIO IN MATERIA DI TUTELA DELLE ACQUE

2015 E03601 2.01.01 2.03.01 ASSEGNAZIONE DELLO STATO PER ATTIVITA' DI MONITORAGGIO E STUDIO IN MATERIA DI TUTELA DELLE ACQUE

2015 E03601 2.01.01 2.03.01 ASSEGNAZIONE DELLO STATO PER ATTIVITA' DI MONITORAGGIO E STUDIO IN MATERIA DI TUTELA DELLE ACQUE

2015 E03601 2.01.01 2.03.01 ASSEGNAZIONE DELLO STATO PER ATTIVITA' DI MONITORAGGIO E STUDIO IN MATERIA DI TUTELA DELLE ACQUE

2015 E03601 2.01.01 2.03.01 ASSEGNAZIONE DELLO STATO PER ATTIVITA' DI MONITORAGGIO E STUDIO IN MATERIA DI TUTELA DELLE ACQUE

2015 E03601 2.01.01 2.03.01 ASSEGNAZIONE DELLO STATO PER ATTIVITA' DI MONITORAGGIO E STUDIO IN MATERIA DI TUTELA DELLE ACQUE

2015 E03601 2.01.01 2.03.01 ASSEGNAZIONE DELLO STATO PER ATTIVITA' DI MONITORAGGIO E STUDIO IN MATERIA DI TUTELA DELLE ACQUE

2015 E03601 2.01.01 2.03.01 ASSEGNAZIONE DELLO STATO PER ATTIVITA' DI MONITORAGGIO E STUDIO IN MATERIA DI TUTELA DELLE ACQUE

2015 E03601 2.01.01 2.03.01 ASSEGNAZIONE DELLO STATO PER ATTIVITA' DI MONITORAGGIO E STUDIO IN MATERIA DI TUTELA DELLE ACQUE

2015 E03601 2.01.01 2.03.01 ASSEGNAZIONE DELLO STATO PER ATTIVITA' DI MONITORAGGIO E STUDIO IN MATERIA DI TUTELA DELLE ACQUE

2015 E03601 2.01.01 2.03.01 ASSEGNAZIONE DELLO STATO PER ATTIVITA' DI MONITORAGGIO E STUDIO IN MATERIA DI TUTELA DELLE ACQUE

2015 E03601 2.01.01 2.03.01 ASSEGNAZIONE DELLO STATO PER ATTIVITA' DI MONITORAGGIO E STUDIO IN MATERIA DI TUTELA DELLE ACQUE

50

REGIONE EMILIA-ROMAGNA		RENDICONTO GENERALE PER L'ESERCIZIO FINANZIARIO 2015									
		PARTE ENTRATA									
ESERCIZIO	CAPITOLO	DESCRIZIONE DEL CAPITOLO	(STANZ. COMPETENZA - ENTRATA INIZIALE)	STANZIAMENTO DI CASSA	MODIFICAZIONE IN CONTO D'ESERCIZIO	RESIDUI	ENTRATE ACCERTATE NELLA ESERCIZIO	ESERCIZIO O UTILITY ENTRATE ACCERTATE SU STANZIAMENTI DI COMPETENZA	ESERCIZIO O UTILITY ENTRATE ACCERTATE SU STANZIAMENTI DI CASSA	ELIMINAZIONI PER PRESCRIZIONE O RIMBORSI	RESIDUI ANTICIPI DA RIMBORSARE

2015	E04739	CONTRIBUTO DELLO STATO PER I MAGGIORI ONERI SOSTENUTI IN GESTIONE DEI SERVIZI DI TRASPORTO PUBBLICO AI SENSI DEGLI ARTT.18 E 19 DEL DECRETO LEGISLATIVO 19 NOVEMBRE 1997,N.422 (ART. 9,L.7 DICEMBRE 1999,N.472).	N.194; ART. 54, COMMA 1 L. 23 DICEMBRE 1999, N.488; ART.144, COMMA 1, L.23 DICEMBRE 2000, N.388; ART. 13, COMMA 2, L.1 AGOSTO 2002, N.166).								
			TOTALE CAPITULO E04739								
			TOTALE UPB 2.3.970								

2015	E03148	CONTRIBUTO DELLO STATO PER I MAGGIORI ONERI SOSTENUTI IN GESTIONE DEI SERVIZI DI TRASPORTO PUBBLICO AI SENSI DEGLI ARTT.18 E 19 DEL DECRETO LEGISLATIVO 19 NOVEMBRE 1997,N.422 (ART. 9,L.7 DICEMBRE 1999,N.472).	N.194; ART. 54, COMMA 1 L. 23 DICEMBRE 1999, N.488; ART.144, COMMA 1, L.23 DICEMBRE 2000, N.388; ART. 13, COMMA 2, L.1 AGOSTO 2002, N.166).								
			TOTALE CAPITULO E03148								
			TOTALE UPB 2.3.970								

2015	E03148	CONTRIBUTO DELLO STATO PER I MAGGIORI ONERI SOSTENUTI IN GESTIONE DEI SERVIZI DI TRASPORTO PUBBLICO AI SENSI DEGLI ARTT.18 E 19 DEL DECRETO LEGISLATIVO 19 NOVEMBRE 1997,N.422 (ART. 9,L.7 DICEMBRE 1999,N.472).	N.194; ART. 54, COMMA 1 L. 23 DICEMBRE 1999, N.488; ART.144, COMMA 1, L.23 DICEMBRE 2000, N.388; ART. 13, COMMA 2, L.1 AGOSTO 2002, N.166).								
			TOTALE CAPITULO E03148								
			TOTALE UPB 2.3.970								

2015	E03141	CONTRIBUTO DELLO STATO PER I MAGGIORI ONERI SOSTENUTI IN GESTIONE DEI SERVIZI DI TRASPORTO PUBBLICO AI SENSI DEGLI ARTT.18 E 19 DEL DECRETO LEGISLATIVO 19 NOVEMBRE 1997,N.422 (ART. 9,L.7 DICEMBRE 1999,N.472).	N.194; ART. 54, COMMA 1 L. 23 DICEMBRE 1999, N.488; ART.144, COMMA 1, L.23 DICEMBRE 2000, N.388; ART. 13, COMMA 2, L.1 AGOSTO 2002, N.166).								
			TOTALE CAPITULO E03141								
			TOTALE UPB 2.3.1000								

2015	E02810	CONTRIBUTO DELLO STATO PER I MAGGIORI ONERI SOSTENUTI IN GESTIONE DEI SERVIZI DI TRASPORTO PUBBLICO AI SENSI DEGLI ARTT.18 E 19 DEL DECRETO LEGISLATIVO 19 NOVEMBRE 1997,N.422 (ART. 9,L.7 DICEMBRE 1999,N.472).	N.194; ART. 54, COMMA 1 L. 23 DICEMBRE 1999, N.488; ART.144, COMMA 1, L.23 DICEMBRE 2000, N.388; ART. 13, COMMA 2, L.1 AGOSTO 2002, N.166).								
			TOTALE CAPITULO E02810								
			TOTALE UPB 2.3.1100								

2015	E02868	CONTRIBUTO DELLO STATO PER I MAGGIORI ONERI SOSTENUTI IN GESTIONE DEI SERVIZI DI TRASPORTO PUBBLICO AI SENSI DEGLI ARTT.18 E 19 DEL DECRETO LEGISLATIVO 19 NOVEMBRE 1997,N.422 (ART. 9,L.7 DICEMBRE 1999,N.472).	N.194; ART. 54, COMMA 1 L. 23 DICEMBRE 1999, N.488; ART.144, COMMA 1, L.23 DICEMBRE 2000, N.388; ART. 13, COMMA 2, L.1 AGOSTO 2002, N.166).								
			TOTALE CAPITULO E02868								
			TOTALE UPB 2.3.1100								

2015	E02869	CONTRIBUTO DELLO STATO PER I MAGGIORI ONERI SOSTENUTI IN GESTIONE DEI SERVIZI DI TRASPORTO PUBBLICO AI SENSI DEGLI ARTT.18 E 19 DEL DECRETO LEGISLATIVO 19 NOVEMBRE 1997,N.422 (ART. 9,L.7 DICEMBRE 1999,N.472).	N.194; ART. 54, COMMA 1 L. 23 DICEMBRE 1999, N.488; ART.144, COMMA 1, L.23 DICEMBRE 2000, N.388; ART. 13, COMMA 2, L.1 AGOSTO 2002, N.166).								
			TOTALE CAPITULO E02869								
			TOTALE UPB 2.3.1100								

2015	E04162	CONTRIBUTO DELLO STATO PER I MAGGIORI ONERI SOSTENUTI IN GESTIONE DEI SERVIZI DI TRASPORTO PUBBLICO AI SENSI DEGLI ARTT.18 E 19 DEL DECRETO LEGISLATIVO 19 NOVEMBRE 1997,N.422 (ART. 9,L.7 DICEMBRE 1999,N.472).	N.194; ART. 54, COMMA 1 L. 23 DICEMBRE 1999, N.488; ART.144, COMMA 1, L.23 DICEMBRE 2000, N.388; ART. 13, COMMA 2, L.1 AGOSTO 2002, N.166).								
			TOTALE CAPITULO E04162								
			TOTALE UPB 2.3.1100								



TITOLO 2 CATEGORIA 3

## REGIONE EMILIA-ROMAGNA

## RENDICONTO GENERALE PER L'ESERCIZIO FINANZIARIO 2015

## PARTE ENTRATA

ESERCIZIO	CAPITOLO	DESCRIZIONE DEL CAPITOLO	(SPUN. COMPETENZA - SPUN. INFILTR.)	STANZIAMENTO DI CASSA	ACQUISIZIONI IN CONTO RESIDUI	ENTRATE ACCENTRATE NELLA ESERCIZIO	ESERCIZIO DI UNIONE SU STANZIAMENTI DI COMPETENZA	RECUPERO DI UNIONE ENTRATE E SCOPERSI DI STANZIAMENTI DI CASSA	ELIMINAZIONI PER PRESCRIZIONE O REMISSIONE	RESIDUI ANTICIPI DA ALTERNATIVE
		TOTALE CAPITOLI E41622	0,00	0,00	709,11	709,11	709,11	709,11	0,00	0,00
		TOTALE UPB 2.3.11.00	33.428,82	33.428,82	34.137,93	34.137,93	709,11	709,11	0,00	0,00
		di cui Competenza	33.428,82	33.428,82	34.137,93	34.137,93	709,11	709,11	0,00	0,00
		di cui Residui	0,00	0,00	0,00	0,00	0,00	0,00	0,00	0,00
UPB 2.3.1270		ASSEGNAZIONI DELLO STATO PER LA PROTEZIONE DEI SOGGETTI MALATI DI CELIACHIA								
2015	E02867	2.01.01 2.03.01 ASSEGNAZIONE DELLO STATO PER FAVORIRE IL NORMALE INSERIMENTO NELLA VITA SOCIALE DEI SOGGETTI AFFETTI DA CELIACHIA (L. 4 LUGLIO 2005, N. 123)	84.848,84	84.848,84	84.848,84	84.848,84	0,00	0,00	0,00	0,00
		TOTALE CAPITOLI E02867	84.848,84	84.848,84	84.848,84	84.848,84	0,00	0,00	0,00	0,00
		TOTALE UPB 2.3.1270	84.848,84	84.848,84	84.848,84	84.848,84	0,00	0,00	0,00	0,00
		di cui Competenza	84.848,84	84.848,84	84.848,84	84.848,84	0,00	0,00	0,00	0,00
		di cui Residui	0,00	0,00	0,00	0,00	0,00	0,00	0,00	0,00
UPB 2.3.1300		ASSEGNAZIONI DELLO STATO PER IL FONDO SANITARIO								
2015	E02878	2.01.01 2.03.05 SOPRAVVENIENZE ATTIVE SUL FONDO SANITARIO	0,00	5.186.710,00	0,00	0,00	0,00	-21.261,00	0,00	0,00
2014	E02878	2.01.01 2.03.05 INDEBITAMENTI E GESTIONI PREGRESSIVE AI SENSI DELLA L. 23 DICEMBRE 1978, N. 833 - PARTE CORRENTE-	21.261,00	0,00	0,00	0,00	0,00	0,00	0,00	21.261,00
2013	E02878	2.01.01 2.03.05 TOTALE CAPITOLI E02878	5.186.710,00	5.186.710,00	5.165.449,00	0,00	0,00	-21.261,00	0,00	21.261,00
		TOTALE UPB 2.3.1300	5.186.710,00	5.186.710,00	5.165.449,00	0,00	0,00	-21.261,00	0,00	21.261,00
		di cui Competenza	0,00	5.186.710,00	0,00	0,00	0,00	-21.261,00	0,00	0,00
		di cui Residui	5.186.710,00	0,00	5.165.449,00	0,00	0,00	0,00	0,00	21.261,00
UPB 2.3.1310		ASSEGNAZIONI DELLO STATO - FONDO SANITARIO A DESTINAZIONE VINCOLATA								
2015	E02600	2.01.01 2.03.05 TRASFERIMENTO DAL FONDO SANITARIO NAZIONALE PER INDEBITAMENTI DI ABBATTIMENTO DI ANIMALI INFETTI DA MALATTIE EPIZOOTICHE (LEGGE 2 GIUGNO 1988 N. 218)	2.038.237,00	2.038.237,00	2.038.237,00	2.038.237,00	0,00	0,00	7.444.774,00	0,00
2014	E02600	2.01.01 2.03.05 TOTALE CAPITOLI E02600	7.444.774,00	2.038.237,00	2.038.237,00	2.038.237,00	0,00	0,00	7.444.774,00	0,00
		TOTALE UPB 2.3.1310	9.483.011,00	2.038.237,00	2.038.237,00	2.038.237,00	0,00	0,00	7.444.774,00	0,00
2015	E02602	2.01.01 2.03.05 TRASFERIMENTO DAL FONDO SANITARIO NAZIONALE PER GLI OBIETTIVI DI CARATTERE PRIORITARIO E DI RILIEVO NAZIONALE DEL PIANO SANITARIO NAZIONALE (ART. 1, COME 34 E 34 BIS, L. 23 DICEMBRE 1996 N. 662)	73.056.173,00	189.056.173,00	81.389.312,00	73.056.173,00	0,00	-107.666.861,00	0,00	73.056.173,00
2014	E02602	2.01.01 2.03.05 TOTALE CAPITOLI E02602	116.270.445,00	189.056.173,00	81.389.312,00	73.056.173,00	0,00	-107.666.861,00	0,00	34.881.133,00
2013	E02602	2.01.01 2.03.05 TOTALE UPB 2.3.1300	34.774.339,00	0,00	0,00	0,00	0,00	0,00	0,00	34.774.339,00
2012	E02602	2.01.01 2.03.05 TOTALE CAPITOLI E02602	35.253.579,00	189.056.173,00	81.389.312,00	73.056.173,00	0,00	-107.666.861,00	0,00	35.253.579,00
		TOTALE UPB 2.3.1300	259.354.536,00	189.056.173,00	81.389.312,00	73.056.173,00	0,00	-107.666.861,00	0,00	177.965.224,00
2015	E02604	2.01.01 2.03.05 TRASFERIMENTO DAL FONDO SANITARIO NAZIONALE PER IL FONDO SANITARIO (ART. 1, COME 34 E 34 BIS, L. 23 DICEMBRE 1996 N. 662)	2.880.117,00	2.865.137,23	0,00	2.880.117,00	0,00	-2.865.137,23	0,00	2.880.117,00
2014	E02604	2.01.01 2.03.05 TOTALE CAPITOLI E02604	5.750.274,23	2.865.137,23	0,00	2.880.117,00	0,00	-2.865.137,23	0,00	5.750.274,23
		TOTALE UPB 2.3.1310	8.610.391,23	2.865.137,23	0,00	2.880.117,00	0,00	-2.865.137,23	0,00	8.610.391,23
2015	E02606	2.01.01 2.03.05 TRASFERIMENTO DAL FONDO SANITARIO NAZIONALE PER LA PREVENZIONE E LA LOTTA CONTRO I VAIS (ART. 1, L. 5 GIUGNO 1990 N. 135)	0,00	4.633.843,00	0,00	0,00	0,00	-990.264,00	0,00	0,00
2014	E02606	2.01.01 2.03.05 TOTALE CAPITOLI E02606	12.931.024,00	4.633.843,00	3.643.579,00	0,00	0,00	-990.264,00	0,00	9.258.590,00
		TOTALE UPB 2.3.1310	12.931.024,00	4.633.843,00	3.643.579,00	0,00	0,00	-990.264,00	0,00	9.258.590,00
2015	E02608	2.01.01 2.03.05 TRASFERIMENTO DAL FONDO SANITARIO NAZIONALE PER LA FORMAZIONE SPECIFICA IN MEDICINA GENERALE (L. 8 APRILE 1988 N. 109; D.LGS 17 AGOSTO 1999 N. 386)	3.098.033,00	3.123.548,58	0,00	2.698.066,14	0,00	-3.123.548,58	0,00	2.698.066,14
2014	E02608	2.01.01 2.03.05 TOTALE CAPITOLI E02608	6.221.581,14	3.123.548,58	0,00	2.698.066,14	0,00	-3.123.548,58	0,00	6.221.581,14
		TOTALE UPB 2.3.1310	9.319.614,14	3.123.548,58	0,00	2.698.066,14	0,00	-3.123.548,58	0,00	8.919.647,28
2015	E02610	2.01.01 2.03.05 TRASFERIMENTO DAL FONDO SANITARIO NAZIONALE PER IL FONDO SANITARIO (ART. 1, COME 34 E 34 BIS, L. 23 DICEMBRE 1996 N. 662)	4.364.176,00	4.074.657,00	207.925,00	4.364.177,00	1,00	207.925,00	0,00	4.156.252,00
2014	E02610	2.01.01 2.03.05 TOTALE CAPITOLI E02610	8.149.315,80	4.074.657,00	4.074.657,00	4.364.177,00	0,00	207.925,00	0,00	4.074.657,00
		TOTALE UPB 2.3.1310	12.513.489,00	4.074.657,00	4.282.582,00	4.364.177,00	1,00	207.925,00	0,00	8.230.908,00
2015	E02612	2.01.01 2.03.05 TRASFERIMENTO DAL FONDO SANITARIO NAZIONALE PER IL FONDO SANITARIO (ART. 1, COME 34 E 34 BIS, L. 23 DICEMBRE 1996 N. 662)	8.446,80	231.986,00	0,00	8.446,80	0,00	240.777,00	0,00	8.446,80
2014	E02612	2.01.01 2.03.05 TOTALE CAPITOLI E02612	890.341,82	231.986,00	472.763,00	8.446,80	0,00	240.777,00	0,00	418.179,00
2013	E02614	2.01.01 2.03.05 TRASFERIMENTO DAL FONDO SANITARIO NAZIONALE PER IL FINANZIAMENTO DEGLI ONERI DEL PERSONALE OPERANTE NEGLI ISTITUTI FANTISIANI (D.LGS 22 GIUGNO 1970 N. 548)	899.386,62	231.986,00	472.763,00	8.446,80	0,00	240.777,00	0,00	426.625,80
		TOTALE UPB 2.3.1310	510.000,00	1.020.000,00	0,00	510.000,00	0,00	0,00	0,00	510.000,00
		TOTALE UPB 2.3.1310	510.000,00	1.020.000,00	0,00	510.000,00	0,00	0,00	0,00	510.000,00

REGIONE EMILIA-ROMAGNA										
RENDICONTO GENERALE PER L'ESERCIZIO FINANZIARIO 2015										
PARTE ENTRATA										
ESERCIZIO	CAPITOLO	DESCRIZIONE DEL CAPITOLO (STANZ. COMPETENZA + R.R. DA INIZIATIV.)	STANZIAMENTO DI CASSA	RISCOSSIONI IN CONTO CASSA E RESIDUI	ENTRATE ACCENTRATE NELLO ESERCIZIO	VARIAZIONI SUI RESIDUI				
						ESERCIZIO O MINORI STANZIAMENTI DA CASSA	ESERCIZIO O MINORI STANZIAMENTI DA CASSA	ELIMINAZIONI PER PRESCRIZIONE O RIMBORSAMENTO RESIDUI	RIMBORSAMENTI PER MAGGIORI O MINORI RESIDUI	RESIDUI ATTIVI DA RIPORTARE

1999 N. 230; D.M. 10 APRILE 2002)

2015 E02616 TRASFERIMENTO DEL FONDO SANITARIO NAZIONALE PER IL SUPERAMENTO DEGLI OSPEDALI PSICHIATRICI

2014 E02616 TRASFERIMENTO DEL FONDO SANITARIO NAZIONALE PER IL SUPERAMENTO DEGLI OSPEDALI PSICHIATRICI

2015 E02618 TRASFERIMENTO DAL FONDO SANITARIO NAZIONALE PER IL SUPERAMENTO DEGLI OSPEDALI PSICHIATRICI

2014 E02618 TRASFERIMENTO DAL FONDO SANITARIO NAZIONALE PER IL SUPERAMENTO DEGLI OSPEDALI PSICHIATRICI

2013 E02618 TRASFERIMENTO DAL FONDO SANITARIO NAZIONALE PER IL SUPERAMENTO DEGLI OSPEDALI PSICHIATRICI

2012 E02618 TRASFERIMENTO DAL FONDO SANITARIO NAZIONALE PER IL SUPERAMENTO DEGLI OSPEDALI PSICHIATRICI

2015 E02620 TRASFERIMENTO DAL FONDO SANITARIO NAZIONALE PER IL SUPERAMENTO DEGLI OSPEDALI PSICHIATRICI

2014 E02620 TRASFERIMENTO DAL FONDO SANITARIO NAZIONALE PER IL SUPERAMENTO DEGLI OSPEDALI PSICHIATRICI

2015 E02622 TRASFERIMENTO DAL FONDO SANITARIO NAZIONALE PER IL SUPERAMENTO DEGLI OSPEDALI PSICHIATRICI

2014 E02622 TRASFERIMENTO DAL FONDO SANITARIO NAZIONALE PER IL SUPERAMENTO DEGLI OSPEDALI PSICHIATRICI

2015 E02640 ASSEGNAZIONE DELLO STATO PER LA RICERCA SANITARIA

2015 E02642 ASSEGNAZIONE DELLO STATO PER LA RICERCA SANITARIA

2015 E02782 ASSEGNAZIONE DELLO STATO PER LA RICERCA SANITARIA

2015 E02782 ASSEGNAZIONE DELLO STATO PER LA RICERCA SANITARIA

2015 E02784 ASSEGNAZIONE DELLO STATO PER LA RICERCA SANITARIA

2015 E02784 ASSEGNAZIONE DELLO STATO PER LA RICERCA SANITARIA

TITOLO 2 CATEGORIA 3

54

TITOLO 2 CATEGORIA 3

## REGIONE EMILIA-ROMAGNA

## RENDICONTO GENERALE PER L'ESERCIZIO FINANZIARIO 2015

## PARTE ENTRATA

ESERCIZIO	CAPITOLO	DESCRIZIONE DEL CAPITOLO	(SPUN. COMPETENZA - SPUN. ATTIVITA')	STABILIMENTO DI CASSA	RIASSEGNAZIONE IN CONTO RESIDUI E RESIDUI	ENTRATE ACCENTRATE NELLA ESERCIZIO	ESERCIZIO O UNICI ESERCIZIO CORRENTE SU STABILIMENTI DI COMPETENZA	ESERCIZIO O UNICI ESERCIZIO CORRENTE SU STABILIMENTI DI CASSA	ELIMINAZIONI PER PRESCRIZIONE O RIMBORSI	RESIDUI ANTICIPI DA RIMBORSARE
2015	EO3005	ASSEGNAZIONI DELLO STATO DESTINATE ALLA REALIZZAZIONE DI "PROGNOSTICI" PER LA PREVENZIONE E IL CONTROLLO DELLE MALATTIE.	1.056.250,00	1.839.000,00	256.700,00	1.046.250,00	-10.000,00	-891.413,50	14.250,00	0,00
2014	EO3005		341.250,00	0,00	341.250,00	0,00	0,00	0,00	0,00	0,00
2013	EO3005		239.156,88	0,00	174.561,87	0,00	0,00	0,00	64.595,01	0,00
2012	EO3005		121.540,62	0,00	121.540,62	0,00	0,00	0,00	0,00	0,00
2011	EO3005		2.141.316,14	1.839.000,00	947.586,50	1.046.250,00	-10.000,00	-891.413,50	82.195,01	0,00
		TOTALE UPR 2.3.1370	2.141.316,14	1.839.000,00	947.586,50	1.046.250,00	-10.000,00	-891.413,50	82.195,01	0,00
		di cui Competenza	1.056.250,00	1.839.000,00	256.700,00	1.046.250,00	-10.000,00	-891.413,50	0,00	0,00
		di cui Residui	1.085.066,14	0,00	690.886,50	0,00	0,00	0,00	82.195,01	0,00
UPR 2.3.1400		ASSEGNAZIONI DELLO STATO PER ASSISTENZA SANITARIA AGLI STRANIERI								
2015	EO2884	ASSEGNAZIONI DELLO STATO PER ASSISTENZA SANITARIA AGLI STRANIERI PRESENTI NEL TERRITORIO NAZIONALE (ART. 33, L. 6 MARZO 1998, N. 40).	0,00	0,00	0,00	0,00	0,00	0,00	0,00	0,00
		TOTALE CAPITOLO EO2884	0,00	0,00	0,00	0,00	0,00	0,00	0,00	0,00
		TOTALE UPR 2.3.1400	0,00	0,00	0,00	0,00	0,00	0,00	0,00	0,00
		di cui Competenza	0,00	0,00	0,00	0,00	0,00	0,00	0,00	0,00
		di cui Residui	0,00	0,00	0,00	0,00	0,00	0,00	0,00	0,00
UPR 2.3.1450		ASSEGNAZIONI DELLO STATO IN MATERIA DI PRELIEVI E TRAPIANTI DI ORGANI E TESSUTI								
2015	EO2879	ASSEGNAZIONI DELLO STATO PER L'ATTUAZIONE DELLE DISPOSIZIONI IN MATERIA DI PRELIEVI E DI TRAPIANTI ORGANI E TESSUTI (L. 1 APRILE 1999, N. 91).	35.589,98	35.589,98	35.589,98	35.589,98	0,00	0,00	0,00	0,00
		TOTALE CAPITOLO EO2879	35.589,98	35.589,98	35.589,98	35.589,98	0,00	0,00	0,00	0,00
2015	EO3006	ASSEGNAZIONI DELLO STATO PER L'ATTUAZIONE DI DISPOSIZIONI INERENTI GLI ESAMI DI LABORATORIO PER I TESSUTI E TESSUTI (ART. 37, D. LGS. 29 GENNAIO 2010, N. 16)	26.043,32	26.043,32	26.043,32	26.043,32	0,00	0,00	0,00	0,00
		TOTALE CAPITOLO EO3006	26.043,32	26.043,32	26.043,32	26.043,32	0,00	0,00	0,00	0,00
		TOTALE UPR 2.3.1450	61.633,30	61.633,30	61.633,30	61.633,30	0,00	0,00	0,00	0,00
		di cui Competenza	61.633,30	61.633,30	61.633,30	61.633,30	0,00	0,00	0,00	0,00
		di cui Residui	0,00	0,00	0,00	0,00	0,00	0,00	0,00	0,00
UPR 2.3.1500		ASSEGNAZIONI DELLO STATO PER LA PREVENZIONE E LA CURA DELLA FIBROSI CISTICA								
2015	EO2920	ASSEGNAZIONI DELLO STATO PER ATTIVITA' DI RICERCA PREVENZIONE E CURA DELLA FIBROSI CISTICA (L. 23 DICEMBRE 1993, N. 548).	0,00	0,00	0,00	0,00	0,00	0,00	0,00	0,00
		TOTALE CAPITOLO EO2920	0,00	0,00	0,00	0,00	0,00	0,00	0,00	0,00
		TOTALE UPR 2.3.1500	0,00	0,00	0,00	0,00	0,00	0,00	0,00	0,00
		di cui Competenza	0,00	0,00	0,00	0,00	0,00	0,00	0,00	0,00
		di cui Residui	0,00	0,00	0,00	0,00	0,00	0,00	0,00	0,00
UPR 2.3.1600		ASSEGNAZIONI DELLO STATO PER LA PREVENZIONE E LA CURA DELL'AIDS								
2015	EO2916	ASSEGNAZIONI DELLO STATO SUL FONDO SANITARIO NAZIONALE PER LO SVOLGIMENTO DI CORSI DI FORMAZIONE ED AGGIORNAMENTO PROFESSIONALE NELL'AMBITO DEL PROGRAMMA DI INTERVENTI URGENTI PER LA PREVENZIONE E LA LOTTA CONTRO	1.507.359,00	1.507.359,00	0,00	0,00	0,00	0,00	0,00	0,00
		TOTALE CAPITOLO EO2916	1.507.359,00	1.507.359,00	0,00	0,00	0,00	0,00	0,00	0,00
		TOTALE UPR 2.3.1600	1.507.359,00	1.507.359,00	0,00	0,00	0,00	0,00	0,00	0,00
		di cui Competenza	1.507.359,00	1.507.359,00	0,00	0,00	0,00	0,00	0,00	0,00
		di cui Residui	0,00	0,00	0,00	0,00	0,00	0,00	0,00	0,00

55



57

REGIONE EMILIA-ROMAGNA		RENDICONTO GENERALE PER L'ESERCIZIO FINANZIARIO 2015									
		PARTE ENTRATA					VARIAZIONI SUI RESIDUI				
ESERCIZIO	CAPITOLO	DESCRIZIONE DEL CAPITOLO	(STANZ. COMPETENZA + STANZ. INIZIALI)	STANZIAMENTO DI CASSA	ACQUISIZIONI IN CONTO RESIDUI E	ENTRATE ACCENTRATE NELLA ESERCIZIO	ESERCIZIO ACCENTRATE SU STANZIAMENTI DI COMPETENZA	ESERCIZIO ACCENTRATE SU STANZIAMENTI DI CASSA	ELIMINAZIONI PER PRESCRIZIONE O RIMBORSI	RESIDUI ANTICIPI DA RIMBORSARE	RESIDUI ANTICIPI DA RIMBORSARE

2015	EO3150	ASSEGNAZIONE DELLO STATO PER LA REALIZZAZIONE DI UN PROGETTO SPERIMENTALE VOLTO ALLA CREAZIONE DEL SISTEMA INFORMATICO SUI SERVIZI SOCIO EDUCATIVI PER LA FAMIGLIA (ART. 1, COMMI 1250 E 1251, D'INTESA DEL 21 DICEMBRE 2011 E DEL 22 MAGGIO 2012)	14.115,40	79.999,24	0,00	0,00	-14.115,40	-79.999,24	0,00	0,00	0,00
2014	EO3150		40.400,00	0,00	0,00	0,00	0,00	0,00	0,76	40.399,24	0,00
2013	EO3150		25.484,60	0,00	0,00	0,00	0,00	0,00	0,00	25.484,60	0,00
TOTALE CAPITULO EO3150			80.000,00	79.999,24	0,00	0,00	-14.115,40	-79.999,24	0,76	65.883,84	0,00
TOTALE UPB 2.3.1990			80.000,00	79.999,24	0,00	0,00	-14.115,40	-79.999,24	0,76	65.883,84	0,00
di cui Competenza			14.115,40	79.999,24	0,00	0,00	-14.115,40	-79.999,24	0,00	0,00	0,00
di cui Residui			65.884,60	0,00	0,00	0,00	0,00	0,00	0,76	65.883,84	0,00
UPB 2.3.2000											
ASSEGNAZIONI DELLO STATO SUL FONDO NAZIONALE PER LE POLITICHE SOCIALI											
2015	EO3029	ASSEGNAZIONE DELLO STATO DERIVANTE DAL FONDO DELLE POLITICHE PER LA FAMIGLIA (ART. 1, COMMI 1250 E 1251, LEGGE 27 DICEMBRE 2006, N. 296)	354.000,00	354.000,00	354.000,00	354.000,00	0,00	0,00	0,00	0,00	0,00
TOTALE CAPITULO EO3029			354.000,00	354.000,00	354.000,00	354.000,00	0,00	0,00	0,00	0,00	0,00
2015	EO3031	ASSEGNAZIONE DELLO STATO PER IL PIANO STRAGORDINARIO DI INTERVENTI PER I SERVIZI SOCIO EDUCATIVI (ART. 1, COMMI 1259 E 1260, LEGGE 27 DICEMBRE 2006, N. 296)	0,00	0,00	0,00	0,00	0,00	0,00	0,00	0,00	0,00
TOTALE CAPITULO EO3031			0,00	0,00	0,00	0,00	0,00	0,00	0,00	0,00	0,00
2015	EO3063	ASSEGNAZIONE DELLO STATO DERIVANTE DAL FONDO NAZIONALE PER LE POLITICHE SOCIALI (L. 8 NOVEMBRE 2000, N.328)	20.029.892,61	20.029.892,61	20.045.484,58	20.045.484,58	15.591,97	15.591,97	0,00	0,00	0,00
TOTALE CAPITULO EO3063			20.029.892,61	20.029.892,61	20.045.484,58	20.045.484,58	15.591,97	15.591,97	0,00	0,00	0,00
2015	EO3092	ASSEGNAZIONE DELLO STATO DERIVANTE DAL FONDO PER LE POLITICHE RELATIVE AI DIRITTI E ALLE PARI OPPORTUNITA' (ART. 19, COMMA 3 DEL D.L. 4 LUGLIO 2006, N. 223 CONVERTITO CON MODIFICAZIONI DALLA L. 4 AGOSTO 2009, N. 449)	12.223,99	100.000,00	12.223,99	12.223,99	0,00	218.600,00	0,00	0,00	0,00
TOTALE CAPITULO EO3092			318.600,00	100.000,00	318.600,00	12.223,99	0,00	218.600,00	0,00	0,00	0,00
2015	EO3151	ASSEGNAZIONE DELLO STATO PER LA REALIZZAZIONE DEL PROGETTO SPERIMENTALE "P.I.R.P.-I" (LEGGE 28 AGOSTO 1997 N. 308) PER LA REALIZZAZIONE DI UN PROGETTO DI INTERSA D.O. MINISTERO DEL LAVORO E DELLE POLITICHE SOCIALI N. 313 DEL 23 NOVEMBRE 2014; PROTOCOLLO D'INTESA 15 DICEMBRE 2014)	115.000,00	175.000,00	75.000,00	115.000,00	0,00	-40.000,00	40.000,00	0,00	0,00
TOTALE UPB 2.3.2000			20.917.492,61	20.658.892,61	20.853.084,58	20.526.708,57	15.591,97	194.191,97	40.000,00	40.000,00	0,00
di cui Competenza			20.511.116,60	20.658.892,61	20.486.708,57	20.526.708,57	15.591,97	194.191,97	0,00	40.000,00	0,00
di cui Residui			406.376,01	0,00	366.376,01	0,00	0,00	0,00	40.000,00	0,00	0,00
UPB 2.3.2010											
ASSEGNAZIONI DELLO STATO PER LE POLITICHE GIOVANNILI											
2015	EO3149	ASSEGNAZIONE DELLO STATO SUL FONDO NAZIONALE PER LE POLITICHE GIOVANNILI (LEGGE 28 AGOSTO 1997 N. 308) PER LA REALIZZAZIONE DI UN PROGETTO DI INTERSA D.O. MINISTERO DEL LAVORO E DELLE POLITICHE SOCIALI N. 313 DEL 23 NOVEMBRE 2014; PROTOCOLLO D'INTESA 15 DICEMBRE 2014)	503.116,93	503.116,93	503.116,93	503.116,93	0,00	0,00	0,00	0,00	0,00
TOTALE CAPITULO EO3149			503.116,93	503.116,93	503.116,93	503.116,93	0,00	0,00	0,00	0,00	0,00
TOTALE UPB 2.3.2010			503.116,93	503.116,93	503.116,93	503.116,93	0,00	0,00	0,00	0,00	0,00
di cui Competenza			503.116,93	503.116,93	503.116,93	503.116,93	0,00	0,00	0,00	0,00	0,00
di cui Residui			0,00	0,00	0,00	0,00	0,00	0,00	0,00	0,00	0,00
UPB 2.3.2020											
ASSEGNAZIONI DELLO STATO PER LE ATTIVITA' DELLE CONSIGLIERE E DEI CONSIGLIERI DI PARITA'											
2015	EO2927	ASSEGNAZIONE DELLO STATO SUL FONDO NAZIONALE PER LE ATTIVITA' DELLE CONSIGLIERE E DEI CONSIGLIERI DI PARITA' (D.LGS. 11 APRILE 2006, N. 198)	4.015,17	4.015,17	30.105,51	30.105,51	26.090,34	26.090,34	0,00	0,00	0,00
TOTALE CAPITULO EO2927			4.015,17	4.015,17	30.105,51	30.105,51	26.090,34	26.090,34	0,00	0,00	0,00
di cui Competenza			4.015,17	4.015,17	30.105,51	30.105,51	26.090,34	26.090,34	0,00	0,00	0,00
di cui Residui			0,00	0,00	0,00	0,00	0,00	0,00	0,00	0,00	0,00

REGIONE EMILIA-ROMAGNA		RENDICONTO GENERALE PER L'ESERCIZIO FINANZIARIO 2015				PARTE ENTRATA				VARIAZIONI SUI RESIDUI			
ESERCIZIO	CAPITOLO	DESCRIZIONE DEL CAPITOLO	(STANZ. COMPETENZA + RR. AI INIZIALI)	STANZIAMENTO DI CASSA	RISCOSSIONI IN CONTO COMPETENZA E RESIDUI	ENTRATE ACCRESCITE NELL'ESERCIZIO	ECCEDENZE O MINORI ENTRATE ACCRESCITE SU COMPETENZA	ECCEDENZE O MINORI ENTRATE RISCOSE SU STANZ. CASSA	ELIMINAZIONI PER INSUFFICIENZA, O RIMBORSI	RESIDUI ATTIVI DA RIPORTARE			
UPB 2.3.2035		ASSEGNAZIONI DELLO STATO PER ATTIVITA' CULTURALI.											
		2.01.01 2.03.01											
2015	E03152	ASSEGNAZIONE DELLO STATO PER LA REALIZZAZIONE DI UN PROGRAMMA INTERREGIONALE DI PROMOZIONE DELLO SPETTACOLO BENE E LE ATTIVITA' CULTURALI E DEL PATRIMONIO REGIONALE EMILIA-ROMAGNA REPERTORIO N. 2200 DEL 13/12/2012)	0,00	0,00	0,00	0,00	0,00	0,00	0,00	0,00	0,00	0,00	0,00
		TOTALE CAPITOLO E03152	0,00	0,00	0,00	0,00	0,00	0,00	0,00	0,00	0,00	0,00	0,00
2015	E03162	ASSEGNAZIONE DELLO STATO PER LA REALIZZAZIONE DI PROGETTI DI RESIDENZE ARTISTICHE (LEGGE 30 APRILE 1985, N. 163; ART. 45, D.M. 1 LUGLIO 2014)	164.000,00	164.000,00	98.400,00	164.000,00	0,00	-65.600,00	0,00	65.600,00	0,00	0,00	0,00
		NOTE: NUOVA ISTITUZIONE											
		TOTALE CAPITOLO E03162	164.000,00	164.000,00	98.400,00	164.000,00	0,00	-65.600,00	0,00	65.600,00	0,00	0,00	0,00
		TOTALE UPB 2.3.2035	164.000,00	164.000,00	98.400,00	164.000,00	0,00	-65.600,00	0,00	65.600,00	0,00	0,00	0,00
		di cui Competenza	164.000,00	164.000,00	98.400,00	164.000,00	0,00	-65.600,00	0,00	65.600,00	0,00	0,00	0,00
		di cui Residui	0,00	0,00	0,00	0,00	0,00	0,00	0,00	0,00	0,00	0,00	0,00
UPB 2.3.2050		ASSEGNAZIONI DELLO STATO PER IL COFINANZIAMENTO DEGLI INTERVENTI DI RISTRUTTURAZIONE AL MERCATO DEL LAVORO DEL PROGRAMMA EQUAL											
		2.01.01 2.03.01											
2015	E02945	ASSEGNAZIONE DELLO STATO PER IL COFINANZIAMENTO DELL'INTERVENTO DI RISTRUTTURAZIONE AL MERCATO DEL LAVORO - EQUAL FONDO DI ROTAZIONE AL MERCATO DEL LAVORO - EQUAL	0,00	0,00	0,00	0,00	0,00	0,00	0,00	0,00	0,00	0,00	0,00
2006	E02945	ASSEGNAZIONE DELLO STATO PER IL COFINANZIAMENTO DELL'INTERVENTO DI RISTRUTTURAZIONE AL MERCATO DEL LAVORO - EQUAL FONDO DI ROTAZIONE AL MERCATO DEL LAVORO - EQUAL	181.834,18	0,00	0,00	0,00	0,00	0,00	0,00	181.834,18	0,00	0,00	0,00
		TOTALE CAPITOLO E02945	181.834,18	0,00	0,00	0,00	0,00	0,00	0,00	181.834,18	0,00	0,00	0,00
		TOTALE UPB 2.3.2050	181.834,18	0,00	0,00	0,00	0,00	0,00	0,00	181.834,18	0,00	0,00	0,00
		di cui Competenza	0,00	0,00	0,00	0,00	0,00	0,00	0,00	0,00	0,00	0,00	0,00
		di cui Residui	181.834,18	0,00	0,00	0,00	0,00	0,00	0,00	181.834,18	0,00	0,00	0,00
UPB 2.3.2250		ASSEGNAZIONI DELLO STATO PER LA FORMAZIONE CONTINUA											
		2.01.01 2.03.01											
2015	E02936	ASSEGNAZIONE DELLO STATO PER IL FINANZIAMENTO DELLE AZIONI FORMATIVE AZIENDALI, SETTORIALI E REGIONALI PER LA FORMAZIONE CONTINUA (D.L. 20 MAGGIO 1993 N. 148 CONVERTITO DALLA LEGGE 19 LUGLIO 1993 N. 236; LEGGE 8 MARZO 2000 N. 53 E D.L. 29 NOVEMBRE 2008 N. 185 CONVERTITO DALLA LEGGE 28 GENNAIO 2009 N. 2)	1.298.357,78	2.597.449,17	1.123.956,18	0,00	0,00	-1.298.357,78	-1.473.492,99	0,00	0,00	0,00	0,00
2014	E02936	ASSEGNAZIONE DELLO STATO PER IL FINANZIAMENTO DELLE AZIONI FORMATIVE AZIENDALI, SETTORIALI E REGIONALI PER LA FORMAZIONE CONTINUA (D.L. 20 MAGGIO 1993 N. 148 CONVERTITO DALLA LEGGE 19 LUGLIO 1993 N. 236; LEGGE 8 MARZO 2000 N. 53 E D.L. 29 NOVEMBRE 2008 N. 185 CONVERTITO DALLA LEGGE 28 GENNAIO 2009 N. 2)	1.299.091,39	0,00	1.123.956,18	0,00	0,00	0,00	0,00	175.135,21	0,00	0,00	0,00
		TOTALE CAPITOLO E02936	2.597.449,17	2.597.449,17	1.123.956,18	0,00	-1.298.357,78	-1.473.492,99	0,00	175.135,21	0,00	0,00	0,00
		TOTALE UPB 2.3.2250	2.597.449,17	2.597.449,17	1.123.956,18	0,00	-1.298.357,78	-1.473.492,99	0,00	175.135,21	0,00	0,00	0,00
		di cui Competenza	1.298.357,78	2.597.449,17	1.123.956,18	0,00	-1.298.357,78	-1.473.492,99	0,00	175.135,21	0,00	0,00	0,00
		di cui Residui	1.299.091,39	0,00	1.123.956,18	0,00	0,00</						





TITOLO 2 CATEGORIA 3

ESERCIZIO		CAPITOLO	DESCRIZIONE DEL CAPITOLO	(STANZ. COMPETENZA + RR.MA INIZIALI)	STANZIAMENTO DI CASSA	RISCOSSIONI IN CONTO CASSA E RESIDUI	ENTRATE ACCRETE NELL'ESERCIZIO	ECCELENZE O MINORI ENTRATE ACCRETE SU COMPETENZA	ECCELENZE O MINORI ENTRATE RISCOSSO SU STANZIAMENTI DI CASSA	ELIMINAZIONI PER PRESCRIZIONE O RIMBORSAMENTO	RESIDUI ATTIVI DA RIPORTARE
2015	EO3019	2.01.01 2.03.01	ASSEGNAZIONE DELLO STATO DEI FONDI DESTINATI ALL'ATTRIBUZIONE DI CONTRIBUTI E BENEFICI A FAVORE DEGLI STUDENTI UNIVERSITARI E ALLE ATTIVITA' DI RICERCA SCIENTIFICA DI PRIMO GRADO E DI SECONDO GRADO (ART.1, D.L. 12 SETTEMBRE 2013 N. 104 CONVERTITO, CON MODIFICAZIONI, DALLA LEGGE 8 NOVEMBRE 2013 N. 128; D.M. 21 FEBBRAIO 2014 N. 148)	0,00	0,00	0,00	0,00	0,00	0,00	0,00	0,00
			TOTALE CAPITOLO EO3019	0,00	0,00	0,00	0,00	0,00	0,00	0,00	0,00
2015	EO3041	2.01.01 2.03.01	ASSEGNAZIONI DELLO STATO IN ATTUAZIONE DI UN PIANO REGIONALE DI SVILUPPO ECONOMICO E SOCIALE PER L'ISTRUZIONE (LEGGE 10 MARZO 2000, N.62; DCM 14 FEBBRAIO 2001, N.106)	0,00	0,00	0,00	0,00	0,00	0,00	0,00	0,00
			TOTALE CAPITOLO EO3041	0,00	0,00	0,00	0,00	0,00	0,00	0,00	0,00
2015	EO3072	2.01.01 2.03.01	ASSEGNAZIONE DELLO STATO PER LA CONCESSIONE DEI PRESTITI D'ONORE E BORSE DI STUDIO (ART.16, L. 2 DICEMBRE 1991, N.390 ARROCCATO; DECRETO LEGISLATIVO 29 MARZO 2012 N. 68).	31.770.125,21	31.770.125,21	37.864.231,21	37.864.231,21	6.094.106,00	6.094.106,00	0,00	0,00
			TOTALE CAPITOLO EO3072	31.770.125,21	31.770.125,21	37.864.231,21	37.864.231,21	6.094.106,00	6.094.106,00	0,00	0,00
2015	EO3108	2.01.01 2.03.01	ASSEGNAZIONE DELLO STATO PER IL SOSTEGNO ALL'ACCESSO ALLE ABITAZIONI IN LOCAZIONE (ART.11, L. 9 DICEMBRE 1998, N.431).	8.585.474,76	8.585.474,76	8.585.474,76	8.585.474,76	0,00	0,00	0,00	0,00
			TOTALE CAPITOLO EO3108	8.585.474,76	8.585.474,76	8.585.474,76	8.585.474,76	0,00	0,00	0,00	0,00
2015	EO3155	2.01.01 2.03.01	ASSEGNAZIONE DELLO STATO DEL FONDO DESTINATO AGI INQUILINI MOROSI INCOLPEVOLI (ART. 6, COMMA 5, DECRETO LEGGE 31 AGOSTO 2013 N. 102 CONVERTITO CON MODIFICAZIONI DALLA LEGGE 28 OTTOBRE 2013 N. 104)	5.703.889,91	5.703.889,91	5.703.889,91	5.703.889,91	0,00	0,00	0,00	0,00
			TOTALE CAPITOLO EO3155	5.703.889,91	5.703.889,91	5.703.889,91	5.703.889,91	0,00	0,00	0,00	0,00
UPB 2.3.2850			ASSEGNAZIONI DELLO STATO PER LA QUALIFICAZIONE DEL SISTEMA ABITATIVO	0,00	0,00	0,00	0,00	0,00	0,00	0,00	0,00
2015	EO3114	2.01.01 2.03.01	ASSEGNAZIONE DELLO STATO PER IL FINANZIAMENTO DI ATTIVITA' DI RICERCA E SVILUPPO DEL TERRITORIO DEL SISTEMA DELLE CITA' (CONVENZIONE CON IL MINISTERO DELLE INFRASTRUTTURE E DEI TRASPORTI DEL 2 DICEMBRE 2005).	0,00	0,00	0,00	0,00	0,00	0,00	0,00	0,00
			TOTALE CAPITOLO EO3114	0,00	0,00	0,00	0,00	0,00	0,00	0,00	0,00
UPB 2.3.2920			ASSEGNAZIONI DELLO STATO PER AZIONI DI SISTEMA NELLE ANEE DEPERSE	0,00	0,00	0,00	0,00	0,00	0,00	0,00	0,00
2015	EO3035	2.01.01 2.03.01	ASSEGNAZIONE DELLO STATO PER AZIONI FINALIZZATE ALL' EFFICACE RAGGIUNGIMENTO DEGLI OBIETTIVI REGIONALI AL 30 GIUGNO 1998 N. 208 E DELIBERA CIPE 29 SETTEMBRE 2004, N. 29).	59.828,74	90.000,00	0,00	0,00	0,00	-90.000,00	0,00	0,00
			TOTALE CAPITOLO EO3035	59.828,74	90.000,00	0,00	0,00	0,00	-90.000,00	0,00	0,00
2015	EO3038	2.01.01 2.03.01	ASSEGNAZIONE DELLO STATO PER FINALIZZAZIONE ALLA COSTITUZIONE E PREVALUTAZIONE DEI NUCLEI DI VALUTAZIONE E VERIFICA (ART. 2, D.L. 12 SETTEMBRE 2013 N. 104)	211.346,00	211.346,00	211.346,00	211.346,00	0,00	0,00	0,00	0,00
			TOTALE CAPITOLO EO3038	211.346,00	211.346,00	211.346,00	211.346,00	0,00	0,00	0,00	0,00



TITOLO 2 CATEGORIA 3

REGIONE EMILIA-ROMAGNA		RENDICONTO GENERALE PER L'ESERCIZIO FINANZIARIO 2015				PARTE ENTRATA		VARIAZIONI SUI RESIDUI			
ESERCIZIO	CAPITOLO	DESCRIZIONE DEL CAPITOLO	(STANZ. COMPETENZA + RES. INIZIALI)	STANZIAMENTO DI CASSA	RISCOSSIONI IN CONTO CORRENTE E RESIDUI	ENTRATE ACCERTATE NELL'ESERCIZIO	ECCEDENZE O MINORI ENTRATE ACCERTATE SU STANZIAMENTO DI COMPETENZA	ECCEDENZE O MINORI ENTRATE RISCOSE SU STANZIAMENTI DI CASSA	ELIMINAZIONI PER INSUFFICIENZA, PRESCRIZIONE O RINNOVAZIONE	RICOVERAMENTO DI MAGGIORI O MINORI RESIDUI	RESIDUI ATTIVI DA RIPORTARE

UPB 2.3.3160		NOTE: NUOVA ISTITUZIONE	TOTALE CAPITOLO E0320	0,00	194.259,00	194.259,00	194.259,00	194.259,00	0,00	0,00
2015	E0320	ASSEGNAZIONE DELLO STATO PER IL COFINANZIAMENTO DEL PROGRAMMA OPERATIVO REGIONALE FONDO SOCIALE EUROPEO 2007/2013 - OBIETTIVO COMPETITIVITA' REGIONALE E OCCUPAZIONE - (L. 16 APRILE 1987, N. 183; DELIBERA CIRE N. 183/1987 DEL 15 GIUGNO 2007, N. 367; DECISIONE C(2007)527 DEL 26 OTTOBRE 2007).	18.025.499,46	50.000.000,00	4.012.907,15	16.377.527,64	-1.647.971,82	3.221.134,40	0,00	16.377.527,64
2014	E0320	PROGRAMMA OPERATIVO REGIONALE FONDO SOCIALE EUROPEO 2007/2013 - OBIETTIVO COMPETITIVITA' REGIONALE E OCCUPAZIONE - (L. 16 APRILE 1987, N. 183; DELIBERA CIRE N. 183/1987 DEL 15 GIUGNO 2007, N. 367; DECISIONE C(2007)527 DEL 26 OTTOBRE 2007).	15.245.344,80	0,00	49.208.227,25	0,00	0,00	0,00	0,00	8.039.260,89
2013	E0320	PROGRAMMA OPERATIVO REGIONALE FONDO SOCIALE EUROPEO 2007/2013 - OBIETTIVO COMPETITIVITA' REGIONALE E OCCUPAZIONE - (L. 16 APRILE 1987, N. 183; DELIBERA CIRE N. 183/1987 DEL 15 GIUGNO 2007, N. 367; DECISIONE C(2007)527 DEL 26 OTTOBRE 2007).	57.412.631,93	0,00	0,00	0,00	0,00	0,00	0,00	0,00
UPB 2.3.3160		PROGRAMMI REGIONALI FESR E FSE	TOTALE CAPITOLO E0320	90.683.472,79	50.000.000,00	53.221.134,40	16.377.527,64	-1.647.971,82	3.221.134,40	24.416.788,53
2015	E0321	ASSEGNAZIONE DELLO STATO PER IL COFINANZIAMENTO DEL PROGRAMMA OPERATIVO REGIONALE FONDO SOCIALE EUROPEO OBIETTIVO "INVESTIMENTI A FAVORE DELLA CRESCITA E DELL'OCCUPAZIONE" ( LEGGE 16 APRILE 1987, N. 183, DELIBERA CIRE N. 183 DEL 28 GENNAIO 2013; REGOLAMENTO UE N. 1303/2013 DEL 17 DICEMBRE 2013; DEC. C(2014)1930 DEL 12 DICEMBRE 2014)	28.599.445,00	5.173.526,00	5.173.526,00	5.173.526,00	-23.425.919,00	0,00	0,00	0,00
2015	E0322	ASSEGNAZIONE DELLO STATO PER IL COFINANZIAMENTO DEL PROGRAMMA OPERATIVO REGIONALE FONDO EUROPEO DI SVILUPPO REGIONALE 2007/2013 - OBIETTIVO COMPETITIVITA' REGIONALE E OCCUPAZIONE - (L. 16 APRILE 1987, N. 183; DELIBERA CIRE N. 183 DEL 15 GIUGNO 2007, N. 367; DECISIONE C(2007)527 DEL 26 OTTOBRE 2007)	23.327.057,53	20.000.000,00	9.444.701,98	18.715.003,47	-4.612.054,06	2.979.833,79	0,00	18.715.003,47
2014	E0322	PROGRAMMA OPERATIVO REGIONALE FONDO EUROPEO DI SVILUPPO REGIONALE 2007/2013 - OBIETTIVO COMPETITIVITA' REGIONALE E OCCUPAZIONE - (L. 16 APRILE 1987, N. 183; DELIBERA CIRE N. 183 DEL 15 GIUGNO 2007, N. 367; DECISIONE C(2007)527 DEL 26 OTTOBRE 2007)	13.535.131,81	0,00	13.535.131,81	0,00	0,00	0,00	0,00	1.626.050,78
2013	E0322	PROGRAMMA OPERATIVO REGIONALE FONDO EUROPEO DI SVILUPPO REGIONALE 2007/2013 - OBIETTIVO COMPETITIVITA' REGIONALE E OCCUPAZIONE - (L. 16 APRILE 1987, N. 183; DELIBERA CIRE N. 183 DEL 15 GIUGNO 2007, N. 367; DECISIONE C(2007)527 DEL 26 OTTOBRE 2007)	49.603.592,66	20.000.000,00	22.979.833,79	18.715.003,47	-4.612.054,06	2.979.833,79	1.626.050,78	20.388.954,03
UPB 2.3.3175		NOTE: NUOVA ISTITUZIONE	TOTALE CAPITOLO E0323	45.826.450,60	3.170.870,00	3.170.870,00	-42.655.580,60	-3.829.130,00	0,00	0,00
2015	E0323	ASSEGNAZIONE DELLO STATO PER IL COFINANZIAMENTO DEL PROGRAMMA OPERATIVO REGIONALE FONDO SOCIALE EUROPEO OBIETTIVO "INVESTIMENTI A FAVORE DELLA CRESCITA E DELL'OCCUPAZIONE" ( LEGGE 16 APRILE 1987, N. 183; DELIBERA CIRE N. 183 DEL 28 GENNAIO 2013; REGOLAMENTO UE N. 1303/2013 DEL 17 DICEMBRE 2013; DEC. C(2015) 928 DEL 12 FEBBRAIO 2015)	214.713.264,05	82.173.526,00	84.455.364,19	43.456.927,11	-72.341.555,48	2.371.838,19	13.023.631,82	44.602.742,56
2014	E0323	PROGRAMMA OPERATIVO REGIONALE FONDO SOCIALE EUROPEO OBIETTIVO "INVESTIMENTI A FAVORE DELLA CRESCITA E DELL'OCCUPAZIONE" ( LEGGE 16 APRILE 1987, N. 183; DELIBERA CIRE N. 183 DEL 28 GENNAIO 2013; REGOLAMENTO UE N. 1303/2013 DEL 17 DICEMBRE 2013; DEC. C(2015) 928 DEL 12 FEBBRAIO 2015)	131.773.483,00	82.173.526,00	134.445.987,19	43.456.927,11	-72.341.555,48	2.371.838,19	13.023.631,82	39.025.921,41
2013	E0323	PROGRAMMA OPERATIVO REGIONALE FONDO SOCIALE EUROPEO OBIETTIVO "INVESTIMENTI A FAVORE DELLA CRESCITA E DELL'OCCUPAZIONE" ( LEGGE 16 APRILE 1987, N. 183; DELIBERA CIRE N. 183 DEL 28 GENNAIO 2013; REGOLAMENTO UE N. 1303/2013 DEL 17 DICEMBRE 2013; DEC. C(2015) 928 DEL 12 FEBBRAIO 2015)	98.939.811,46	0,00	76.200.969,19	0,00	0,00	0,00	13.023.631,82	9.710.211,46
UPB 2.3.3175		PROGRAMMA TRANSNAZIONALE NELL'AMBITO DELL'OBIETTIVO "COOPERAZIONE TERRITORIALE EUROPEA 2007-2013"	TOTALE CAPITOLO E0323	7.000.000,00	3.170.870,00	3.170.870,00	-42.655.580,60	-3.829.130,00	0,00	0,00
2015	E0324	ASSEGNAZIONE DELLO STATO PER IL COFINANZIAMENTO DEL PROGETTO PAYS MED URBAN NELL'AMBITO DELL'OBIETTIVO "COOPERAZIONE TERRITORIALE EUROPEA 2007-2013"	0,00	11.019,53	0,00	0,00	0,00	3.195,72	0,00	0,00
2011	E0324	PROGRAMMA TRANSNAZIONALE NELL'AMBITO DELL'OBIETTIVO "COOPERAZIONE TERRITORIALE EUROPEA 2007-2013"	11.019,53	0,00	14.215,25	0,00	0,00	0,00	0,00	0,00
UPB 2.3.3175		PROGRAMMA TRANSNAZIONALE NELL'AMBITO DELL'OBIETTIVO "COOPERAZIONE TERRITORIALE EUROPEA 2007-2013"	TOTALE CAPITOLO E0324	11.019,53	14.215,25	0,00	0,00	3.195,72	0,00	0,00
2015	E0325	ASSEGNAZIONE DELLO STATO PER IL COFINANZIAMENTO DEL PROGETTO SEE/D/0280/4.2/X - ASSISTING TERRITORIAL ATTRACTIVENESS IN SEE - "ATTRACT SEE" - NELL'AMBITO DELL'OBIETTIVO COOPERAZIONE TERRITORIALE EUROPEA 2007-2013	0,00	48.973,82	0,00	0,00	0,00	-27.356,97	0,00	0,00
2014	E0325	PROGRAMMA TRANSNAZIONALE NELL'AMBITO DELL'OBIETTIVO "COOPERAZIONE TERRITORIALE EUROPEA 2007-2013"	48.973,82	0,00	21.616,85	0,00	0,00	0,00	0,00	26.731,97
2012	E0325	PROGRAMMA TRANSNAZIONALE NELL'AMBITO DELL'OBIETTIVO "COOPERAZIONE TERRITORIALE EUROPEA 2007-2013"	48.973,82	0,00	21.616,85	0,00	0,00	0,00	0,00	27.356,97
UPB 2.3.3175		PROGRAMMA TRANSNAZIONALE NELL'AMBITO DELL'OBIETTIVO "COOPERAZIONE TERRITORIALE EUROPEA 2007-2013"	TOTALE CAPITOLO E0325	48.973,82	21.616,85	0,00	0,00	-27.356,97	0,00	0,00
2015	E0326	ASSEGNAZIONE DELLO STATO PER IL COFINANZIAMENTO DEL PROGETTO SEE/D/0280/4.2/X - ASSISTING TERRITORIAL ATTRACTIVENESS IN SEE - "ATTRACT SEE" - NELL'AMBITO DELL'OBIETTIVO COOPERAZIONE TERRITORIALE EUROPEA 2007-2013	0,00	20.842,81	0,00	0,00	0,00	-9.368,44	0,00	0,00
2014	E0326	PROGRAMMA TRANSNAZIONALE NELL'AMBITO DELL'OBIETTIVO "COOPERAZIONE TERRITORIALE EUROPEA 2007-2013"	13.460,97	0,00	4.092,53	0,00	0,00	0,00	0,00	9.368,44
2013	E0326	PROGRAMMA TRANSNAZIONALE NELL'AMBITO DELL'OBIETTIVO "COOPERAZIONE TERRITORIALE EUROPEA 2007-2013"	7.381,84	0,00	7.381,84	0,00	0,00	0,00	0,00	0,00
UPB 2.3.3175		PROGRAMMA TRANSNAZIONALE NELL'AMBITO DELL'OBIETTIVO "COOPERAZIONE TERRITORIALE EUROPEA 2007-2013"	TOTALE CAPITOLO E0326	20.842,81	11.474,37	0,00	0,00	-9.368,44	0,00	9.368,44
2015	E0327	ASSEGNAZIONE DELLO STATO PER IL COFINANZIAMENTO DEL PROGETTO SEE/D/0280/4.2/X - ASSISTING TERRITORIAL ATTRACTIVENESS IN SEE - "ATTRACT SEE" - NELL'AMBITO DELL'OBIETTIVO COOPERAZIONE TERRITORIALE EUROPEA 2007-2013	0,00	14.750,82	0,00	0,00	0,00	-22,35	0,00	0,00

TITOLO 2 CATEGORIA 3

REGIONE EMILIA-ROMAGNA		RENDICONTO GENERALE PER L'ESERCIZIO FINANZIARIO 2015									
		PARTE ENTRATA				VARIAZIONI SUI RESIDUI					
ESERCIZIO	CAPITOLO	DESCRIZIONE DEL CAPITOLO	(SPUN. COMPETENZA - SPUN. INFILTR.)	SPANZIAMENTO DI CASSA	REGISTRAZIONI IN CONTO RESIDUI	ENTRATE ACCENTRATE NELLA ESERCIZIO	ESERCIZIO A UNO SU SPANZIAMENTI DI COMPETENZA	ESERCIZIO A UNO SU SPANZIAMENTI DI CASSA	ELIMINAZIONI PER PRESCRIZIONE O RIMBORSAMENTO	RESIDUI ANTICIPI DA ALTERNATIVE	RESIDUI ANTICIPI DA ALTERNATIVE

2013	EO3272	DEL PROGETTO "OTREMED" NELL'AMBITO DELL'OBIETTIVO "COOPERAZIONE TERRITORIALE EUROPEA 2007-2013" - PROGRAMMA MED (L. 16 APRILE 1987, N. 183; CONTRATTO DEL 17 SETTEMBRE 2010).	11.258,95	0,00	11.236,20	0,00	0,00	0,00	22,35	0,00	0,00
2012	EO3272	PROGRAMMA MED (L. 16 APRILE 1987, N. 183; CONTRATTO DEL 17 SETTEMBRE 2010).	3.492,27	0,00	3.492,27	0,00	0,00	0,00	0,00	0,00	0,00
		TOTALE CAPITULO EO3272	14.750,82	0,00	14.728,47	0,00	0,00	-22,35	22,35	0,00	0,00
2015	EO3274	2.01.01 2.03.01 ASSEGNAZIONE DELLO STATO PER L'ATTUAZIONE DEL PROGETTO "INTEGRAZIONE LO SVILUPPO EUROPEO E COOPERAZIONE DI CITTÀ E REGIONI" NELL'AMBITO DELL'OBIETTIVO "COOPERAZIONE TERRITORIALE EUROPEA 2007/2013 - PROGRAMMA CENTRAL EUROPE (L. 183/87; CONTRATTO IN DATA 23 AGOSTO 2010). TOTALE CAPITULO EO3274	9.040,41	0,00	8.996,54	8.996,54	-43,87	8.996,54	0,00	0,00	0,00
2015	EO3276	2.01.01 2.03.01 ASSEGNAZIONE DELLO STATO PER L'ATTUAZIONE DEL PROGETTO INTER-REGIONE NELL'AMBITO DELL'OBIETTIVO "COOPERAZIONE TERRITORIALE EUROPEA 2007/2013 - PROGRAMMA CENTRAL EUROPE (L. 183/87; CONTRATTO IN DATA 23 AGOSTO 2010). TOTALE CAPITULO EO3276	6.188,90	6.188,90	32.703,63	0,00	0,00	26.514,73	0,00	26.514,73	0,00
2015	EO3280	2.01.01 2.03.01 ASSEGNAZIONE DELLO STATO PER IL COFINANZIAMENTO DEL PROGETTO N. 3584192 "RAILDOC" NELL'AMBITO DELL'OBIETTIVO "COOPERAZIONE TERRITORIALE EUROPEA 2007/2013 - PROGRAMMA CENTRAL EUROPE (L. 16 APRILE 1987, N. 183; CONTRATTO DEL 22 NOVEMBRE 2011). TOTALE CAPITULO EO3280	48.468,35	120.000,00	0,00	-48.648,35	-49.153,06	0,00	0,00	0,00	0,00
2015	EO3284	2.01.01 2.03.01 ASSEGNAZIONE DELLO STATO PER L'ATTUAZIONE DEL PROGETTO "EPTA" - EUROPEAN MODEL FOR PUBLIC TRANSPORT AUTHORITY AS A KEY FACTOR LEADING TO TRANSPORT SUSTAINABILITY - COOPERAZIONE TERRITORIALE EUROPEA 2007-2013 DEL PROGRAMMA INTERREG IV C (L. 16 APRILE 1987 N. 183; CONTRATTO DEL 27 FEBBRAIO 2012). TOTALE CAPITULO EO3284	15.087,80	0,00	7.266,08	7.266,08	-7.821,72	7.266,08	0,00	0,00	0,00
2015	EO3296	2.01.01 2.03.01 ASSEGNAZIONE DELLO STATO PER L'ATTUAZIONE DEL PROGETTO "COOPERAZIONE TERRITORIALE EUROPEA 2007-2013 DEL PROGRAMMA INTERREG IV C (L. 16 APRILE 1987 N. 183; CONTRATTO 112984 DEL 6 MARZO 2012). TOTALE CAPITULO EO3296	26.582,61	0,00	2.370,40	-24.212,21	2.370,40	0,00	0,00	0,00	0,00
2015	EO3298	2.01.01 2.03.01 ASSEGNAZIONE DELLO STATO PER L'ATTUAZIONE DEL PROGETTO "MMMO - MAKING MIGRATION WORK FOR DEVELOPMENT - POLICY TOOLS FOR STRATEGIC PLANNING IN SEE REGION AND CITIES" NELL'AMBITO DELL'OBIETTIVO "COOPERAZIONE TERRITORIALE EUROPEA 2007-2013 DEL PROGRAMMA INTERREG IV C (L. 16 APRILE 1987, N. 183; CONTRATTO SEB/C/0007/4.2/X DEL 27/06/2012). TOTALE CAPITULO EO3298	20.873,54	71.061,71	0,00	-20.873,54	-48.724,12	0,00	0,00	0,00	0,00
2015	EO3300	2.01.01 2.03.01 ASSEGNAZIONE DELLO STATO PER L'ATTUAZIONE DEL PROGETTO "HOMER" NELL'AMBITO DELL'OBIETTIVO "COOPERAZIONE TERRITORIALE EUROPEA 2007-2013 DEL PROGRAMMA MED (L. 16 APRILE 1987 N. 183; CONTRATTO N. 28-MED1-35 DEL 25 GIUGNO 2012). TOTALE CAPITULO EO3300	17.736,02	27.303,95	0,00	-7.736,02	-27.303,95	0,00	0,00	0,00	0,00
2015	EO3302	2.01.01 2.03.01 ASSEGNAZIONE DELLO STATO PER IL COFINANZIAMENTO DEL PROGETTO CLUSTER POLISEE NELL'AMBITO DEL PROGRAMMA DI COOPERAZIONE TRANSLAZIONALE EUROPA SUD-ORIENTALE (L. 16 APRILE 1987, N. 183; CONTRATTO SEB/C/0008/1.3/X IN DATA 21/06/2012). TOTALE CAPITULO EO3302	23.625,64	0,00	0,00	-23.625,64	0,00	0,00	0,00	0,00	0,00
2015	EO3304	2.01.01 2.03.01 ASSEGNAZIONE DELLO STATO PER IL COFINANZIAMENTO DEL PROGETTO "COOPERAZIONE TERRITORIALE EUROPEA 2007-2013 - PROGRAMMA TRANSLAZIONALE EUROPA SUD-ORIENTALE (L. 16 APRILE 1987, N. 183; CONTRATTO N. SEB/D/0167/2.4/X DEL 18 OTTOBRE 2012). TOTALE CAPITULO EO3304	0,00	8.424,83	0,00	0,00	5.007,10	0,00	0,00	0,00	0,00
2015	EO3304	2.01.01 2.03.01 ASSEGNAZIONE DELLO STATO PER IL COFINANZIAMENTO DEL PROGETTO "COOPERAZIONE TERRITORIALE EUROPEA 2007-2013 - PROGRAMMA TRANSLAZIONALE EUROPA SUD-ORIENTALE (L. 16 APRILE 1987, N. 183; CONTRATTO N. SEB/D/0167/2.4/X DEL 18 OTTOBRE 2012). TOTALE CAPITULO EO3304	1.460,80	0,00	6.567,10	0,00	0,00	0,00	0,00	0,00	0,00
2015	EO3304	2.01.01 2.03.01 ASSEGNAZIONE DELLO STATO PER IL COFINANZIAMENTO DEL PROGETTO "COOPERAZIONE TERRITORIALE EUROPEA 2007-2013 - PROGRAMMA TRANSLAZIONALE EUROPA SUD-ORIENTALE (L. 16 APRILE 1987, N. 183; CONTRATTO N. SEB/D/0167/2.4/X DEL 18 OTTOBRE 2012). TOTALE CAPITULO EO3304	6.300,81	0,00	6.864,93	0,00	0,00	0,00	39,98	0,00	0,00
		TOTALE CAPITULO EO3304	8.460,81	8.424,83	13.431,93	0,00	0,00	5.007,10	39,98	5.007,10	0,00

REGIONE EMILIA-ROMAGNA		RENDICONTO GENERALE PER L'ESERCIZIO FINANZIARIO 2015				PARTE ENTRATA		VARIAZIONI SUI RESIDUI		
ESERCIZIO	CAPITOLO	DESCRIZIONE DEL CAPITOLO	(SPUN. COMPETENZA + RES. INIZIALI)	STANZIAMENTO DI CASSA	RISSORSE IN CONTO COMPETENZA E RESIDUI	ENTRATE ACCRESCITE NELL'ESERCIZIO	ECCEDENZE O MINORI ENTRATE ACCRESCITE SU STANZIAMENTI DI COMPETENZA	ECCEDENZE O MINORI ENTRATE RISCOSE SU STANZIAMENTI DI CASSA	ELIMINAZIONI PER INSUSSISTENZA, PRESCRIZIONE O RIMBORSAZIONE	RESIDUI ATTIVI DA RIPORTARE

2015	EO3310	ASSEGNAZIONE DELLO STATO PER L'ATTIVAZIONE DEL PROGETTO "ACE48514 - AIRLEW" NELL'AMBITO DELL'OBIETTIVO REGIONALE TERRITORIALE EUROPEA 2007-2013 - PROGRAMMA TRANSAZIONALE "SPRITO ALPINO" (L. 16 APRILE 1987, N. 183; CONTRATTO DEL 24 SETTEMBRE 2012)	13.449,69	1.046,34	6.898,98	6.898,98	-6.750,71	6.321,92	0,00	0,00	0,00
2014	EO3310	ASSEGNAZIONE DELLO STATO PER L'ATTIVAZIONE DEL PROGETTO "ACE48514 - AIRLEW" NELL'AMBITO DELL'OBIETTIVO REGIONALE TERRITORIALE EUROPEA 2007-2013 - PROGRAMMA TRANSAZIONALE "SPRITO ALPINO" (L. 16 APRILE 1987, N. 183; CONTRATTO DEL 24 SETTEMBRE 2012)	469,28	0,00	469,28	0,00	0,00	0,00	0,00	0,00	0,00
TOTALE CAPITULO EO3310			14.118,97	1.046,34	7.368,26	6.898,98	-6.750,71	6.321,92	0,00	0,00	0,00
2015	EO3312	ASSEGNAZIONE DELLO STATO PER IL COFINANZIAMENTO DEL PROGETTO N. 10-MED-2-13 "REMBLIT-MED" NELL'AMBITO DELL'OBIETTIVO "COOPERAZIONE TERRITORIALE EUROPEA 2007-2013" - PROGRAMMA MED (LEGGE 16 APRILE 1987, N. 183; CONTRATTO IN DATA 25 APRILE 2013)	10.805,20	24.824,12	0,00	5.687,03	-5.118,17	-17.619,23	0,00	0,00	0,00
2014	EO3312	ASSEGNAZIONE DELLO STATO PER IL COFINANZIAMENTO DEL PROGETTO N. 10-MED-2-13 "REMBLIT-MED" NELL'AMBITO DELL'OBIETTIVO "COOPERAZIONE TERRITORIALE EUROPEA 2007-2013" - PROGRAMMA MED (LEGGE 16 APRILE 1987, N. 183; CONTRATTO IN DATA 25 APRILE 2013)	16.203,00	0,00	0,00	0,00	0,00	0,00	0,00	0,00	0,00
2013	EO3312	ASSEGNAZIONE DELLO STATO PER IL COFINANZIAMENTO DEL PROGETTO N. 10-MED-2-13 "REMBLIT-MED" NELL'AMBITO DELL'OBIETTIVO "COOPERAZIONE TERRITORIALE EUROPEA 2007-2013" - PROGRAMMA MED (LEGGE 16 APRILE 1987, N. 183; CONTRATTO IN DATA 25 APRILE 2013)	8.421,12	0,00	7.204,89	0,00	0,00	0,00	0,00	0,00	0,00
TOTALE CAPITULO EO3312			35.429,32	24.824,12	7.204,89	5.687,03	-5.118,17	-17.619,23	28,80	0,00	23.277,46
2015	EO3314	ASSEGNAZIONE DELLO STATO PER IL COFINANZIAMENTO DEL PROGETTO "URBAN EMPATHY" - NELL'AMBITO DELL'OBIETTIVO COOPERAZIONE TERRITORIALE EUROPEA 2007-2013 - PROGRAMMA TRANSAZIONALE MED (L. 16 APRILE 1987, N. 183; CONTRATTO N. 10AF-MED01-08 DEL 24/07/2013)	0,00	18.706,25	0,00	0,00	0,00	-16.085,33	0,00	0,00	0,00
2014	EO3314	ASSEGNAZIONE DELLO STATO PER IL COFINANZIAMENTO DEL PROGETTO "URBAN EMPATHY" - NELL'AMBITO DELL'OBIETTIVO COOPERAZIONE TERRITORIALE EUROPEA 2007-2013 - PROGRAMMA TRANSAZIONALE MED (L. 16 APRILE 1987, N. 183; CONTRATTO N. 10AF-MED01-08 DEL 24/07/2013)	9.950,00	0,00	0,00	0,00	0,00	0,00	51,20	0,00	9.898,80
2013	EO3314	ASSEGNAZIONE DELLO STATO PER IL COFINANZIAMENTO DEL PROGETTO "URBAN EMPATHY" - NELL'AMBITO DELL'OBIETTIVO COOPERAZIONE TERRITORIALE EUROPEA 2007-2013 - PROGRAMMA TRANSAZIONALE MED (L. 16 APRILE 1987, N. 183; CONTRATTO N. 10AF-MED01-08 DEL 24/07/2013)	8.756,25	0,00	2.620,92	0,00	0,00	0,00	0,00	0,00	6.135,33
TOTALE CAPITULO EO3314			18.706,25	18.706,25	2.620,92	0,00	0,00	-16.085,33	51,20	0,00	16.034,13
2015	EO3316	ASSEGNAZIONE DELLO STATO PER IL COFINANZIAMENTO DEL PROGETTO "GEOMOL" NELL'AMBITO DELL'OBIETTIVO COOPERAZIONE TERRITORIALE EUROPEA 2007-2013 - PROGRAMMA TRANSAZIONALE "SPRITO ALPINO" (L. 16 APRILE 1987, N. 183; CONTRATTO DEL 12 LUGLIO 2012 N. 10-4-3-DE)	13.344,00	17.136,00	0,00	0,00	-13.344,00	75,37	0,00	0,00	0,00
2014	EO3316	ASSEGNAZIONE DELLO STATO PER IL COFINANZIAMENTO DEL PROGETTO "GEOMOL" NELL'AMBITO DELL'OBIETTIVO COOPERAZIONE TERRITORIALE EUROPEA 2007-2013 - PROGRAMMA TRANSAZIONALE "SPRITO ALPINO" (L. 16 APRILE 1987, N. 183; CONTRATTO DEL 12 LUGLIO 2012 N. 10-4-3-DE)	17.136,00	0,00	17.211,37	0,00	0,00	0,00	0,00	0,00	0,00
2013	EO3316	ASSEGNAZIONE DELLO STATO PER IL COFINANZIAMENTO DEL PROGETTO "GEOMOL" NELL'AMBITO DELL'OBIETTIVO COOPERAZIONE TERRITORIALE EUROPEA 2007-2013 - PROGRAMMA TRANSAZIONALE "SPRITO ALPINO" (L. 16 APRILE 1987, N. 183; CONTRATTO DEL 12 LUGLIO 2012 N. 10-4-3-DE)	30.480,00	17.136,00	17.211,37	0,00	-13.344,00	75,37	0,00	0,00	0,00
TOTALE CAPITULO EO3316			60.656,00	34.272,00	34.422,74	0,00	-26.688,00	150,74	0,00	0,00	0,00
2015	EO3318	ASSEGNAZIONE DELLO STATO PER IL COFINANZIAMENTO DEL PROGETTO "COASTCAP" NELL'AMBITO DELL'OBIETTIVO COOPERAZIONE TERRITORIALE EUROPEA 2007-2013 - PROGRAMMA TRANSAZIONALE "MED" (L. 16 APRILE 1987, N. 183; CONTRATTO N. 10AF-MED01-08 DEL 24/07/2013)	9.754,57	18.000,00	0,00	0,00	-9.754,57	-18.000,00	0,00	0,00	0,00
2014	EO3318	ASSEGNAZIONE DELLO STATO PER IL COFINANZIAMENTO DEL PROGETTO "COASTCAP" NELL'AMBITO DELL'OBIETTIVO COOPERAZIONE TERRITORIALE EUROPEA 2007-2013 - PROGRAMMA TRANSAZIONALE "MED" (L. 16 APRILE 1987, N. 183; CONTRATTO N. 10AF-MED01-08 DEL 24/07/2013)	11.745,43	0,00	0,00	0,00	0,00	0,00	0,00	0,00	11.745,43
2013	EO3318	ASSEGNAZIONE DELLO STATO PER IL COFINANZIAMENTO DEL PROGETTO "COASTCAP" NELL'AMBITO DELL'OBIETTIVO COOPERAZIONE TERRITORIALE EUROPEA 2007-2013 - PROGRAMMA TRANSAZIONALE "MED" (L. 16 APRILE 1987, N. 183; CONTRATTO N. 10AF-MED01-08 DEL 24/07/2013)	6.000,00	0,00	0,00	0,00	0,00	0,00	0,00	0,00	6.000,00
TOTALE CAPITULO EO3318			27.500,00	18.000,00	0,00	0,00	-9.754,57	-18.000,00	0,00	0,00	17.745,43
2015	EO3320	ASSEGNAZIONE DELLO STATO PER IL COFINANZIAMENTO DEL PROGETTO "WATER CORE" NELL'AMBITO DELL'OBIETTIVO COOPERAZIONE TERRITORIALE EUROPEA 2007-2013 - PROGRAMMA TRANSAZIONALE "MED" (L. 16 APRILE 1987, N. 183; CONTRATTO DEL 23.02.2010)	582.671,72	408.279,08	254.393,49	31.219,03	-1.67.928,80	-153.885,59	4.242,60	34.792,92	190.899,75
2014	EO3320	ASSEGNAZIONE DELLO STATO PER IL COFINANZIAMENTO DEL PROGETTO "WATER CORE" NELL'AMBITO DELL'OBIETTIVO COOPERAZIONE TERRITORIALE EUROPEA 2007-2013 - PROGRAMMA TRANSAZIONALE "MED" (L. 16 APRILE 1987, N. 183; CONTRATTO DEL 23.02.2010)	199.147,83	408.279,08	25.532,00	31.219,03	-1.67.928,80	-153.885,59	0,00	0,00	5.687,03
2013	EO3320	ASSEGNAZIONE DELLO STATO PER IL COFINANZIAMENTO DEL PROGETTO "WATER CORE" NELL'AMBITO DELL'OBIETTIVO COOPERAZIONE TERRITORIALE EUROPEA 2007-2013 - PROGRAMMA TRANSAZIONALE "MED" (L. 16 APRILE 1987, N. 183; CONTRATTO DEL 23.02.2010)	383.523,89	0,00	228.861,49	0,00	0,00	0,00	4.242,60	34.792,92	185.212,72
TOTALE CAPITULO EO3320			1.065.342,44	816.558,16	508.786,98	62,252,06	-3.366,68	-317.773,98	8.485,20	69,00	211.799,48
2015	EO3325	ASSEGNAZIONE DELLO STATO PER IL COFINANZIAMENTO DEL PROGETTO "INTERREGIONALE INTERREG IV C (L. 16 APRILE 1987, N. 183; CONTRATTO IN DATA 19/02/2010)	15.022,67	0,00	9.783,72	9.783,72	-5.238,95	9.783,72	0,00	0,00	0,00
2014	EO3325	ASSEGNAZIONE DELLO STATO PER IL COFINANZIAMENTO DEL PROGETTO "INTERREGIONALE INTERREG IV C (L. 16 APRILE 1987, N. 183; CONTRATTO IN DATA 19/02/2010)	15.022,67	0,00	9.783,72	9.783,72	-5.238,95	9.783,72	0,00	0,00	0,00
2013	EO3325	ASSEGNAZIONE DELLO STATO PER IL COFINANZIAMENTO DEL PROGETTO "INTERREGIONALE INTERREG IV C (L. 16 APRILE 1987, N. 183; CONTRATTO IN DATA 19/02/2010)	15.022,67	0,00	9.783,72	9.783,72	-5.238,95	9.783,72	0,00	0,00	0,00
TOTALE CAPITULO EO3325			45.068,01	0,00	29.351,16	29.351,16	-15.716,85	29.351,16	0,00	0,00	0,00
2015	EO3359	ASSEGNAZIONE DELLO STATO PER IL COFINANZIAMENTO DEL PROGETTO "LOCALIA" NELL'AMBITO DELL'OBIETTIVO COOPERAZIONE TERRITORIALE EUROPEA 2007-2013 - PROGRAMMA INTERREGIONALE INTERREG IV C (L. 16 APRILE 1987, N. 183; CONTRATTO 8 FEBBRAIO 2010)	0,00	0,00	4.535,95	4.535,95	4.535,95	4.535,95	0,00	0,00	0,00
2014	EO3359	ASSEGNAZIONE DELLO STATO PER IL COFINANZIAMENTO DEL PROGETTO "LOCALIA" NELL'AMBITO DELL'OBIETTIVO COOPERAZIONE TERRITORIALE EUROPEA 2007-2013 - PROGRAMMA INTERREGIONALE INTERREG IV C (L. 16 APRILE 1987, N. 183; CONTRATTO 8 FEBBRAIO 2010)	0,00	0,00	4.535,95	4.535,95	4.535,95	4.535,95	0,00	0,00	0,00
2013	EO3359	ASSEGNAZIONE DELLO STATO PER IL COFINANZIAMENTO DEL PROGETTO "LOCALIA" NELL'AMBITO DELL'OBIETTIVO COOPERAZIONE TERRITORIALE EUROPEA 2007-2013 - PROGRAMMA INTERREGIONALE INTERREG IV C (L. 16 APRILE 1987, N. 183; CONTRATTO 8 FEBBRAIO 2010)	0,00	0,00	4.535,95	4.535,95	4.535,95	4.535,95	0,00	0,00	0,00
TOTALE CAPITULO EO3359			0,00	0,00	13.607,85	13.607,85	13.607,85	13.607,85	0,00	0,00	0,00
2015	EO3360	ASSEGNAZIONE DELLO STATO PER IL COFINANZIAMENTO DEL PROGETTO "CASTLE" NELL'AMBITO DELL'OBIETTIVO COOPERAZIONE TERRITORIALE EUROPEA 2007-2013 - PROGRAMMA INTERREGIONALE INTERREG IV C (L. 16 APRILE 1987, N. 183; CONTRATTO DEL 27.11.2008)	0,00	1.862,60	0,00	0,00	0,00	-1.862,60	0,00	0,00	0,00
2014	EO3360	ASSEGNAZIONE DELLO STATO PER IL COFINANZIAMENTO DEL PROGETTO "CASTLE" NELL'AMBITO DELL'OBIETTIVO COOPERAZIONE TERRITORIALE EUROPEA 2007-2013 - PROGRAMMA INTERREGIONALE INTERREG IV C (L. 16 APRILE 1987, N. 183; CONTRATTO DEL 27.11.2008)	0,00	1.862,60	0,00	0,00	0,00	-1.862,60	0,00	0,00	0,00
2013	EO3360	ASSEGNAZIONE DELLO STATO PER IL COFINANZIAMENTO DEL PROGETTO "CASTLE" NELL'AMBITO DELL'OBIETTIVO COOPERAZIONE TERRITORIALE EUROPEA 2007-2013 - PROGRAMMA INTERREGIONALE INTERREG IV C (L. 16 APRILE 1987, N. 183; CONTRATTO DEL 27.11.2008)	0,00	1.862,60	0,00	0,00	0,00	-1.862,60	0,00	0,00	0,00
TOTALE CAPITULO EO3360			0,00	3.725,20	0,00	0,00	0,00	-3.725,20	0,00	0,00	0,00
2015	EO3265	ASSEGNAZIONE DELLO STATO PER IL COFINANZIAMENTO DEL PROGETTO "HESID PARKS" NELL'AMBITO DELL'OBIETTIVO "COOPERAZIONE TERRITORIALE EUROPEA"	7.051,86	0,00	0,00	0,00	0,00	-7.930,39	0,00	0,00	7.051,86
2014	EO3265	ASSEGNAZIONE DELLO STATO PER IL COFINANZIAMENTO DEL PROGETTO "HESID PARKS" NELL'AMBITO DELL'OBIETTIVO "COOPERAZIONE TERRITORIALE EUROPEA"	8.074,41	0,00	7.195,88	0,00	0,00	0,00	0,00	0,00	848,56
2013	EO3265	ASSEGNAZIONE DELLO STATO PER IL COFINANZIAMENTO DEL PROGETTO "HESID PARKS" NELL'AMBITO DELL'OBIETTIVO "COOPERAZIONE TERRITORIALE EUROPEA"	8.074,41	0,00	7.195,88	0,00	0,00	0,00	0,00	0,00	848,56

TITOLO 2 CATEGORIA 3

65

REGIONE EMILIA-ROMAGNA		RENDICONTO GENERALE PER L'ESERCIZIO FINANZIARIO 2015				PARTE ENTRATA		VARIAZIONI SUI RESIDUI			
ESERCIZIO	CAPITOLO	DESCRIZIONE DEL CAPITOLO (SPUNZ. COMPETENZA + R.R.A. INIZIALI)	STANZIAMENTO DI CASSA	RISCOSSIONI IN CONTO COMPETENZA E RESIDUI	ENTRATE ACCERTATE NELL'ESERCIZIO	ESCEDENZE O MINORI ENTRATE ACCERTATE SU STANZIAMENTI DI COMPETENZA	ESCEDENZE O MINORI ENTRATE RISCOSE SU STANZIAMENTI DI CASSA	ELIMINAZIONI PER INSISTENZA, PRESCRIZIONE O RIMBORSAZIONE	RIPOSDIZIONI PER RACCORDAMENTO DI MAGGIORI O MINORI RESIDUI	RESIDUI ATTIVI DA RIFORMARE	

2015	EO3267	ASSEGNAZIONE DELLO STATO PER IL COFINANZIAMENTO	2.01.01 2.03.01	15.126,27	7.195,88	0,00	0,00	-7.930,39	29,97	0,00	7.900,42
	EO3267	ASSEGNAZIONE DELLO STATO PER IL COFINANZIAMENTO	2.01.01 2.03.01	0,00	0,00	0,00	0,00	-477,93	0,00	0,00	0,00
	EO3267	DEL PROGETTO N. 105184 "GREENINFRANET"	2.01.01 2.03.01	2.503,75	2.025,82	0,00	0,00	0,00	0,00	0,00	477,93
	EO3267	NELL'AMBITO DELL'OBIETTIVO "COOPERAZIONE"	2.01.01 2.03.01	8.644,25	8.644,25	0,00	0,00	0,00	0,00	0,00	0,00
	EO3267	TERITORIALE EUROPEA 2007-2013 - PROGRAMMA INTERREG IV	2.01.01 2.03.01	6.452,32	6.452,32	0,00	0,00	0,00	0,00	0,00	0,00
2012	EO3267	DEL PROGETTO N. 105184 "GREENINFRANET"	2.01.01 2.03.01	17.600,32	17.122,39	0,00	0,00	-477,93	0,00	0,00	477,93
	EO3267	NELL'AMBITO DELL'OBIETTIVO "COOPERAZIONE"	2.01.01 2.03.01	49.611,86	38.637,94	14.319,67	-703,00	4.048,75	29,97	0,00	10.240,95
	EO3267	TERITORIALE EUROPEA 2007-2013 - PROGRAMMA INTERREG IV	2.01.01 2.03.01	15.022,67	14.319,67	14.319,67	-703,00	4.048,75	0,00	0,00	0,00
	EO3267	DEL PROGETTO N. 105184 "GREENINFRANET"	2.01.01 2.03.01	34.589,19	24.318,27	0,00	0,00	0,00	29,97	0,00	10.240,95
	EO3267	TERITORIALE EUROPEA 2007-2013 - PROGRAMMA INTERREG IV	2.01.01 2.03.01	0,00	0,00	0,00	0,00	0,00	0,00	0,00	0,00
TOTALE CAPITOLO EO3267				17.600,32	17.122,39	0,00	0,00	-477,93	0,00	0,00	477,93
TOTALE UPB 2.3.3185				49.611,86	38.637,94	14.319,67	-703,00	4.048,75	29,97	0,00	10.240,95
UPB 2.3.3185		ASSEGNAZIONE DELLO STATO PER IL COFINANZIAMENTO DEL PROGETTO SHAP "SHAPING AN HOLISTIC APPROACH TO THE DEVELOPMENT OF THE RURAL AREA OF THE EMILIA-ROMAGNA REGION"	2.01.03 2.03.01	2.610,74	10.802,30	0,00	0,00	8.191,56	0,00	0,00	0,00
2015	EO3282	ASSEGNAZIONE DELLO STATO PER IL COFINANZIAMENTO	2.01.03 2.03.01	5.948,12	14.139,68	0,00	0,00	8.191,56	0,00	0,00	8.191,56
	EO3282	DEL PROGETTO SHAP "SHAPING AN HOLISTIC APPROACH TO THE DEVELOPMENT OF THE RURAL AREA OF THE EMILIA-ROMAGNA REGION"	2.01.03 2.03.01	0,00	0,00	0,00	0,00	0,00	0,00	0,00	0,00
	EO3282	NELL'AMBITO DELL'OBIETTIVO "COOPERAZIONE"	2.01.03 2.03.01	3.337,38	3.337,38	0,00	0,00	0,00	0,00	0,00	0,00
	EO3282	TERITORIALE EUROPEA 2007-2013 - PROGRAMMA INTERREG IV	2.01.03 2.03.01	0,00	0,00	0,00	0,00	0,00	0,00	0,00	0,00
	EO3282	DEL PROGETTO SHAP "SHAPING AN HOLISTIC APPROACH TO THE DEVELOPMENT OF THE RURAL AREA OF THE EMILIA-ROMAGNA REGION"	2.01.03 2.03.01	0,00	0,00	0,00	0,00	0,00	0,00	0,00	0,00
TOTALE CAPITOLO EO3282				5.948,12	14.139,68	0,00	0,00	8.191,56	0,00	0,00	8.191,56
2015	EO3284	ASSEGNAZIONE DELLO STATO PER IL COFINANZIAMENTO	2.01.03 2.03.01	5.713,50	0,00	0,00	0,00	-5.713,50	0,00	0,00	0,00
	EO3284	DEL PROGETTO SHAP "SHAPING AN HOLISTIC APPROACH TO THE DEVELOPMENT OF THE RURAL AREA OF THE EMILIA-ROMAGNA REGION"	2.01.03 2.03.01	0,00	0,00	0,00	0,00	0,00	0,00	0,00	0,00
	EO3284	NELL'AMBITO DELL'OBIETTIVO "COOPERAZIONE"	2.01.03 2.03.01	2.157,50	0,00	0,00	0,00	0,00	0,00	0,00	2.157,50
	EO3284	TERITORIALE EUROPEA 2007-2013 - PROGRAMMA INTERREG IV	2.01.03 2.03.01	2.766,00	0,00	0,00	0,00	0,00	0,00	0,00	2.766,00
	EO3284	DEL PROGETTO SHAP "SHAPING AN HOLISTIC APPROACH TO THE DEVELOPMENT OF THE RURAL AREA OF THE EMILIA-ROMAGNA REGION"	2.01.03 2.03.01	0,00	0,00	0,00	0,00	0,00	0,00	0,00	0,00
TOTALE CAPITOLO EO3284				5.713,50	0,00	0,00	0,00	-5.713,50	0,00	0,00	5.713,50
2015	EO3286	ASSEGNAZIONE DELLO STATO PER IL COFINANZIAMENTO	2.01.03 2.03.01	20.935,83	5.141,71	0,00	0,00	-15.794,12	0,00	0,00	15.794,12
	EO3286	DEL PROGETTO SHAP "SHAPING AN HOLISTIC APPROACH TO THE DEVELOPMENT OF THE RURAL AREA OF THE EMILIA-ROMAGNA REGION"	2.01.03 2.03.01	0,00	0,00	0,00	0,00	0,00	0,00	0,00	0,00
	EO3286	NELL'AMBITO DELL'OBIETTIVO "COOPERAZIONE"	2.01.03 2.03.01	20.935,83	5.141,71	0,00	0,00	-15.794,12	0,00	0,00	15.794,12
	EO3286	TERITORIALE EUROPEA 2007-2013 - PROGRAMMA INTERREG IV	2.01.03 2.03.01	20.935,83	5.141,71	0,00	0,00	-15.794,12	0,00	0,00	15.794,12
	EO3286	DEL PROGETTO SHAP "SHAPING AN HOLISTIC APPROACH TO THE DEVELOPMENT OF THE RURAL AREA OF THE EMILIA-ROMAGNA REGION"	2.01.03 2.03.01	0,00	0,00	0,00	0,00	0,00	0,00	0,00	0,00
TOTALE CAPITOLO EO3286				20.935,83	5.141,71	0,00	0,00	-15.794,12	0,00	0,00	15.794,12
2015	EO3288	ASSEGNAZIONE DELLO STATO PER IL COFINANZIAMENTO	2.01.03 2.03.01	9.852,54	0,00	8.847,00	-1.005,54	-19.242,84	0,00	0,00	8.847,00
	EO3288	DEL PROGETTO SHAP "SHAPING AN HOLISTIC APPROACH TO THE DEVELOPMENT OF THE RURAL AREA OF THE EMILIA-ROMAGNA REGION"	2.01.03 2.03.01	0,00	0,00	0,00	0,00	0,00	0,00	0,00	0,00
	EO3288	NELL'AMBITO DELL'OBIETTIVO "COOPERAZIONE"	2.01.03 2.03.01	9.852,54	0,00	0,00	0,00	0,00	0,00	0,00	9.852,54
	EO3288	TERITORIALE EUROPEA 2007-2013 - PROGRAMMA INTERREG IV	2.01.03 2.03.01	9.852,54	0,00	0,00	0,00	0,00	0,00	0,00	9.852,54
	EO3288	DEL PROGETTO SHAP "SHAPING AN HOLISTIC APPROACH TO THE DEVELOPMENT OF THE RURAL AREA OF THE EMILIA-ROMAGNA REGION"	2.01.03 2.03.01	0,00	0,00	0,00	0,00	0,00	0,00	0,00	0,00
TOTALE CAPITOLO EO3288				9.852,54	0,00	8.847,00	-1.005,54	-19.242,84	0,00	0,00	8.847,00
2015	EO3290	ASSEGNAZIONE DELLO STATO PER IL COFINANZIAMENTO	2.01.03 2.03.01	2.251,84	0,00	0,00	0,00	-2.251,84	0,00	0,00	2.251,84
	EO3290	DEL PROGETTO SHAP "SHAPING AN HOLISTIC APPROACH TO THE DEVELOPMENT OF THE RURAL AREA OF THE EMILIA-ROMAGNA REGION"	2.01.03 2.03.01	0,00	0,00	0,00	0,00	0,00	0,00	0,00	0,00
	EO3290	NELL'AMBITO DELL'OBIETTIVO "COOPERAZIONE"	2.01.03 2.03.01	2.251,84	0,00	0,00	0,00	0,00	0,00	0,00	2.251,84
	EO3290	TERITORIALE EUROPEA 2007-2013 - PROGRAMMA INTERREG IV	2.01.03 2.03.01	2.251,84	0,00	0,00	0,00	0,00	0,00	0,00	2.251,84
	EO3290	DEL PROGETTO SHAP "SHAPING AN HOLISTIC APPROACH TO THE DEVELOPMENT OF THE RURAL AREA OF THE EMILIA-ROMAGNA REGION"	2.01.03 2.03.01	0,00	0,00	0,00	0,00	0,00	0,00	0,00	0,00
TOTALE CAPITOLO EO3290				2.251,84	0,00	0,00	0,00	-2.251,84	0,00	0,00	2.251,84
2015	EO3292	ASSEGNAZIONE DELLO STATO PER IL COFINANZIAMENTO	2.01.03 2.03.01	17.655,29	10.260,08	10.260,08	-7.395,21	10.046,70	0,00	0,00	0,00
	EO3292	DEL PROGETTO SHAP "SHAPING AN HOLISTIC APPROACH TO THE DEVELOPMENT OF THE RURAL AREA OF THE EMILIA-ROMAGNA REGION"	2.01.03 2.03.01	18.808,61	18.808,61	0,00	0,00	0,00	0,00	0,00	0,00
	EO3292	NELL'AMBITO DELL'OBIETTIVO "COOPERAZIONE"	2.01.03 2.03.01	17.655,29	10.260,08	10.260,08	-7.395,21	10.046,70	0,00	0,00	0,00
	EO3292	TERITORIALE EUROPEA 2007-2013 - PROGRAMMA INTERREG IV	2.01.03 2.03.01	17.655,29	10.260,08	10.260,08	-7.395,21	10.046,70	0,00	0,00	0,00
	EO3292	DEL PROGETTO SHAP "SHAPING AN HOLISTIC APPROACH TO THE DEVELOPMENT OF THE RURAL AREA OF THE EMILIA-ROMAGNA REGION"	2.01.03 2.03.01	0,00	0,00	0,00	0,00	0,00	0,00	0,00	0,00
TOTALE CAPITOLO EO3292				36.463,90	29.068,69	10.260,08	-7.395,21	10.046,70	0,00	0,00	0,00
2015	EO3306	ASSEGNAZIONE DELLO STATO PER IL COFINANZIAMENTO	2.01.03 2.03.01	31.239,87	647,41	9.887,75	-21.352,12	-6.931,99	0,00	0,00	9.240,34
	EO3306	DEL PROGETTO SHAP "SHAPING AN HOLISTIC APPROACH TO THE DEVELOPMENT OF THE RURAL AREA OF THE EMILIA-ROMAGNA REGION"	2.01.03 2.03.01	4.471,88	3.220,60	0,00	0,00	0,00	1.231,08	0,00	0,00
	EO3306	NELL'AMBITO DELL'OBIETTIVO "COOPERAZIONE"	2.01.03 2.03.01	31.239,87	647,41	9.887,75	-21.352,12	-6.931,99	0,00	0,00	9.240,34
	EO3306	TERITORIALE EUROPEA 2007-2013 - PROGRAMMA INTERREG IV	2.01.03 2.03.01	31.239,87	647,41	9.887,75	-21.352,12	-6.931,99	0,00	0,00	9.240,34
	EO3306	DEL PROGETTO SHAP "SHAPING AN HOLISTIC APPROACH TO THE DEVELOPMENT OF THE RURAL AREA OF THE EMILIA-ROMAGNA REGION"	2.01.03 2.03.01	0,00	0,00	0,00	0,00	0,00	0,00	0,00	0,00
TOTALE CAPITOLO EO3306				4.471,88	3.220,60	9.887,75	-21.352,12	-6.931,99	1.231,08	0,00	9.240,34

TITOLO 2 CATEGORIA 3

[illegible]





REGIONE EMILIA-ROMAGNA										
RENDICONTO GENERALE PER L'ESERCIZIO FINANZIARIO 2015										
PARTE ENTRATA										
ESERCIZIO	CAPITOLO	DESCRIZIONE DEL CAPITOLO (STANZ. COMPETENZA + R.R. DA INIZIATIV.)	STANZIAMENTO DI CASSA	RISCOSSIONI IN CONTO CORRENTE E RESIDUI	ENTRATE ACCERTATE NELLO ESERCIZIO	VARIAZIONI SUI RESIDUI				
						ESERCIZIO O MINORI STANZIAMENTI DI CASSA	ESERCIZIO O MINORI STANZIAMENTI DI CASSA	ELIMINAZIONI PER RIMBORSAMENTI O PRESCRIZIONE O RIMBORSAMENTO RESIDUI	RIMBORSAMENTI PER MAGGIORI O MINORI RESIDUI	RESIDUI ATTIVI DA RIPORTARE

2015	EO4720	CONTRIBUTO DELL'UNIONE EUROPEA PER IL FINANZIAMENTO DELL'INIZIATIVA EUROPEA PER L'OCCUPAZIONE E L'ATTIVAZIONE DELLE AZIENDE E DEI LAVORATORI (2013) - REGOLAMENTO (UE) 1304/2013 DEL 17 DICEMBRE 2013	12.481.933,48	20.000.000,00	0,00	9.348.100,32	-3.133.833,16	-16.323.403,87	0,00	0,00
2014	EO4720	CONTRIBUTO DELL'UNIONE EUROPEA PER IL FINANZIAMENTO DELL'INIZIATIVA EUROPEA PER L'OCCUPAZIONE E L'ATTIVAZIONE DELLE AZIENDE E DEI LAVORATORI (2013) - REGOLAMENTO (UE) 1304/2013 DEL 17 DICEMBRE 2013	17.721.700,13	0,00	3.676.596,13	0,00	0,00	0,00	0,00	10.958.523,56
TOTALE CAPITOLATO EO4720			30.203.633,61	20.000.000,00	3.676.596,13	9.348.100,32	-3.133.833,16	-16.323.403,87	3.086.580,44	20.966.623,88
2015	EO4755	CONTRIBUTO DELL'UNIONE EUROPEA PER IL FINANZIAMENTO DELL'INIZIATIVA EUROPEA PER L'OCCUPAZIONE E L'ATTIVAZIONE DELLE AZIENDE E DEI LAVORATORI (2013) - REGOLAMENTO (UE) 1304/2013 DEL 17 DICEMBRE 2013	4.270,95	0,00	4.200,62	4.200,62	-70,33	4.200,62	0,00	0,00
2015	EO4816	CONTRIBUTO DELL'UNIONE EUROPEA PER IL FINANZIAMENTO DELL'INIZIATIVA EUROPEA PER L'OCCUPAZIONE E L'ATTIVAZIONE DELLE AZIENDE E DEI LAVORATORI (2013) - REGOLAMENTO (UE) 1304/2013 DEL 17 DICEMBRE 2013	1.390,00	9.820,00	0,00	0,00	-1.390,00	-9.820,00	0,00	0,00
2012	EO4816	CONTRIBUTO DELL'UNIONE EUROPEA PER IL FINANZIAMENTO DELL'INIZIATIVA EUROPEA PER L'OCCUPAZIONE E L'ATTIVAZIONE DELLE AZIENDE E DEI LAVORATORI (2013) - REGOLAMENTO (UE) 1304/2013 DEL 17 DICEMBRE 2013	9.820,00	0,00	0,00	0,00	0,00	0,00	9.820,00	0,00
TOTALE CAPITOLATO EO4816			11.210,00	9.820,00	0,00	0,00	-1.390,00	-9.820,00	9.820,00	0,00
2015	EO4826	CONTRIBUTO DELL'UNIONE EUROPEA PER IL FINANZIAMENTO DELL'INIZIATIVA EUROPEA PER L'ATTIVAZIONE E L'ATTIVAZIONE DELLE AZIENDE E DEI LAVORATORI (2013) - REGOLAMENTO (UE) 1304/2013 DEL 17 DICEMBRE 2013	288.156,39	353.447,40	288.127,28	288.127,28	-28,11	0,00	0,00	0,00
2013	EO4826	CONTRIBUTO DELL'UNIONE EUROPEA PER IL FINANZIAMENTO DELL'INIZIATIVA EUROPEA PER L'ATTIVAZIONE E L'ATTIVAZIONE DELLE AZIENDE E DEI LAVORATORI (2013) - REGOLAMENTO (UE) 1304/2013 DEL 17 DICEMBRE 2013	11.600,00	0,00	0,00	0,00	0,00	0,00	0,00	0,00
2012	EO4826	CONTRIBUTO DELL'UNIONE EUROPEA PER IL FINANZIAMENTO DELL'INIZIATIVA EUROPEA PER L'ATTIVAZIONE E L'ATTIVAZIONE DELLE AZIENDE E DEI LAVORATORI (2013) - REGOLAMENTO (UE) 1304/2013 DEL 17 DICEMBRE 2013	2.500,00	0,00	0,00	0,00	0,00	0,00	0,00	0,00
2011	EO4826	CONTRIBUTO DELL'UNIONE EUROPEA PER IL FINANZIAMENTO DELL'INIZIATIVA EUROPEA PER L'ATTIVAZIONE E L'ATTIVAZIONE DELLE AZIENDE E DEI LAVORATORI (2013) - REGOLAMENTO (UE) 1304/2013 DEL 17 DICEMBRE 2013	6.114,20	0,00	0,00	0,00	0,00	0,00	0,00	0,00
2010	EO4826	CONTRIBUTO DELL'UNIONE EUROPEA PER IL FINANZIAMENTO DELL'INIZIATIVA EUROPEA PER L'ATTIVAZIONE E L'ATTIVAZIONE DELLE AZIENDE E DEI LAVORATORI (2013) - REGOLAMENTO (UE) 1304/2013 DEL 17 DICEMBRE 2013	45.105,92	0,00	45.105,92	0,00	0,00	0,00	0,00	0,00
TOTALE CAPITOLATO EO4826			353.475,51	353.447,40	353.447,40	288.127,28	-28,11	0,00	0,00	0,00
2015	EO4828	CONTRIBUTO DELL'UNIONE EUROPEA PER IL FINANZIAMENTO DELL'INIZIATIVA EUROPEA PER L'ATTIVAZIONE E L'ATTIVAZIONE DELLE AZIENDE E DEI LAVORATORI (2013) - REGOLAMENTO (UE) 1304/2013 DEL 17 DICEMBRE 2013	0,00	0,00	0,00	0,00	0,00	0,00	0,00	0,00
2013	EO4828	CONTRIBUTO DELL'UNIONE EUROPEA PER IL FINANZIAMENTO DELL'INIZIATIVA EUROPEA PER L'ATTIVAZIONE E L'ATTIVAZIONE DELLE AZIENDE E DEI LAVORATORI (2013) - REGOLAMENTO (UE) 1304/2013 DEL 17 DICEMBRE 2013	0,00	0,00	0,00	0,00	0,00	0,00	0,00	0,00
2012	EO4828	CONTRIBUTO DELL'UNIONE EUROPEA PER IL FINANZIAMENTO DELL'INIZIATIVA EUROPEA PER L'ATTIVAZIONE E L'ATTIVAZIONE DELLE AZIENDE E DEI LAVORATORI (2013) - REGOLAMENTO (UE) 1304/2013 DEL 17 DICEMBRE 2013	0,00	0,00	0,00	0,00	0,00	0,00	0,00	0,00
2011	EO4828	CONTRIBUTO DELL'UNIONE EUROPEA PER IL FINANZIAMENTO DELL'INIZIATIVA EUROPEA PER L'ATTIVAZIONE E L'ATTIVAZIONE DELLE AZIENDE E DEI LAVORATORI (2013) - REGOLAMENTO (UE) 1304/2013 DEL 17 DICEMBRE 2013	0,00	0,00	0,00	0,00	0,00	0,00	0,00	0,00
2010	EO4828	CONTRIBUTO DELL'UNIONE EUROPEA PER IL FINANZIAMENTO DELL'INIZIATIVA EUROPEA PER L'ATTIVAZIONE E L'ATTIVAZIONE DELLE AZIENDE E DEI LAVORATORI (2013) - REGOLAMENTO (UE) 1304/2013 DEL 17 DICEMBRE 2013	0,00	0,00	0,00	0,00	0,00	0,00	0,00	0,00
TOTALE CAPITOLATO EO4828			0,00	0,00	0,00	0,00	0,00	0,00	0,00	0,00
2015	EO4832	CONTRIBUTO DELL'UNIONE EUROPEA PER IL FINANZIAMENTO DELL'INIZIATIVA EUROPEA PER L'ATTIVAZIONE E L'ATTIVAZIONE DELLE AZIENDE E DEI LAVORATORI (2013) - REGOLAMENTO (UE) 1304/2013 DEL 17 DICEMBRE 2013	0,00	0,00	0,00	0,00	0,00	0,00	0,00	0,00
2013	EO4832	CONTRIBUTO DELL'UNIONE EUROPEA PER IL FINANZIAMENTO DELL'INIZIATIVA EUROPEA PER L'ATTIVAZIONE E L'ATTIVAZIONE DELLE AZIENDE E DEI LAVORATORI (2013) - REGOLAMENTO (UE) 1304/2013 DEL 17 DICEMBRE 2013	0,00	0,00	0,00	0,00	0,00	0,00	0,00	0,00
2012	EO4832	CONTRIBUTO DELL'UNIONE EUROPEA PER IL FINANZIAMENTO DELL'INIZIATIVA EUROPEA PER L'ATTIVAZIONE E L'ATTIVAZIONE DELLE AZIENDE E DEI LAVORATORI (2013) - REGOLAMENTO (UE) 1304/2013 DEL 17 DICEMBRE 2013	0,00	0,00	0,00	0,00	0,00	0,00	0,00	0,00
2011	EO4832	CONTRIBUTO DELL'UNIONE EUROPEA PER IL FINANZIAMENTO DELL'INIZIATIVA EUROPEA PER L'ATTIVAZIONE E L'ATTIVAZIONE DELLE AZIENDE E DEI LAVORATORI (2013) - REGOLAMENTO (UE) 1304/2013 DEL 17 DICEMBRE 2013	0,00	0,00	0,00	0,00	0,00	0,00	0,00	0,00
2010	EO4832	CONTRIBUTO DELL'UNIONE EUROPEA PER IL FINANZIAMENTO DELL'INIZIATIVA EUROPEA PER L'ATTIVAZIONE E L'ATTIVAZIONE DELLE AZIENDE E DEI LAVORATORI (2013) - REGOLAMENTO (UE) 1304/2013 DEL 17 DICEMBRE 2013	0,00	0,00	0,00	0,00	0,00	0,00	0,00	0,00
TOTALE CAPITOLATO EO4832			0,00	0,00	0,00	0,00	0,00	0,00	0,00	0,00
2015	EO4854	CONTRIBUTO DELL'UNIONE EUROPEA PER IL FINANZIAMENTO DELL'INIZIATIVA EUROPEA PER L'ATTIVAZIONE E L'ATTIVAZIONE DELLE AZIENDE E DEI LAVORATORI (2013) - REGOLAMENTO (UE) 1304/2013 DEL 17 DICEMBRE 2013	173.297,40	163.066,35	163.066,35	163.066,35	-10.231,05	0,00	0,00	0,00
2013	EO4854	CONTRIBUTO DELL'UNIONE EUROPEA PER IL FINANZIAMENTO DELL'INIZIATIVA EUROPEA PER L'ATTIVAZIONE E L'ATTIVAZIONE DELLE AZIENDE E DEI LAVORATORI (2013) - REGOLAMENTO (UE) 1304/2013 DEL 17 DICEMBRE 2013	173.297,40	163.066,35	163.066,35	163.066,35	-10.231,05	0,00	0,00	0,00
2012	EO4854	CONTRIBUTO DELL'UNIONE EUROPEA PER IL FINANZIAMENTO DELL'INIZIATIVA EUROPEA PER L'ATTIVAZIONE E L'ATTIVAZIONE DELLE AZIENDE E DEI LAVORATORI (2013) - REGOLAMENTO (UE) 1304/2013 DEL 17 DICEMBRE 2013	173.297,40	163.066,35	163.066,35	163.066,35	-10.231,05	0,00	0,00	0,00
2011	EO4854	CONTRIBUTO DELL'UNIONE EUROPEA PER IL FINANZIAMENTO DELL'INIZIATIVA EUROPEA PER L'ATTIVAZIONE E L'ATTIVAZIONE DELLE AZIENDE E DEI LAVORATORI (2013) - REGOLAMENTO (UE) 1304/2013 DEL 17 DICEMBRE 2013	173.297,40	163.066,35	163.066,35	163.066,35	-10.231,05	0,00	0,00	0,00
2010	EO4854	CONTRIBUTO DELL'UNIONE EUROPEA PER IL FINANZIAMENTO DELL'INIZIATIVA EUROPEA PER L'ATTIVAZIONE E L'ATTIVAZIONE DELLE AZIENDE E DEI LAVORATORI (2013) - REGOLAMENTO (UE) 1304/2013 DEL 17 DICEMBRE 2013	173.297,40	163.066,35	163.066,35	163.066,35	-10.231,05	0,00	0,00	0,00
TOTALE CAPITOLATO EO4854			173.297,40	163.066,35	163.066,35	163.066,35	-10.231,05	0,00	0,00	0,00
2015	EO4871	CONTRIBUTO DELLA CE SUL FONDO EUROPEO DI ASSEGNAZIONE E SVILUPPO REGIONALE PER IL FINANZIAMENTO DELL'ATTIVITA' DI CUI ALL'ACCORDO PER L'ATTIVAZIONE DEL PROGETTO "FEG - EMILIA-ROMAGNA MOTORCYCLES" (REGOLAMENTO C/2013/1129 DEL 28/02/2013) ACCORDO TRA IL MINISTERO DEL LAVORO E DELLE POLITICHE SOCIALI E LA REGIONE EMILIA-ROMAGNA DEL 26/02/2013	0,00	0,00	0,00	0,00	0,00	0,00	0,00	0,00
2013	EO4871	CONTRIBUTO DELLA CE SUL FONDO EUROPEO DI ASSEGNAZIONE E SVILUPPO REGIONALE PER IL FINANZIAMENTO DELL'ATTIVITA' DI CUI ALL'ACCORDO PER L'ATTIVAZIONE DEL PROGETTO "FEG - EMILIA-ROMAGNA MOTORCYCLES" (REGOLAMENTO C/2013/1129 DEL 28/02/2013) ACCORDO TRA IL MINISTERO DEL LAVORO E DELLE POLITICHE SOCIALI E LA REGIONE EMILIA-ROMAGNA DEL 26/02/2013	0,00	0,00	0,00	0,00	0,00	0,00	0,00	0,00
2012	EO4871	CONTRIBUTO DELLA CE SUL FONDO EUROPEO DI ASSEGNAZIONE E SVILUPPO REGIONALE PER IL FINANZIAMENTO DELL'ATTIVITA' DI CUI ALL'ACCORDO PER L'ATTIVAZIONE DEL PROGETTO "FEG - EMILIA-ROMAGNA MOTORCYCLES" (REGOLAMENTO C/2013/1129 DEL 28/02/2013) ACCORDO TRA IL MINISTERO DEL LAVORO E DELLE POLITICHE SOCIALI E LA REGIONE EMILIA-ROMAGNA DEL 26/02/2013	0,00	0,00	0,00	0,00	0,00	0,00	0,00	0,00
2011	EO4871	CONTRIBUTO DELLA CE SUL FONDO EUROPEO DI ASSEGNAZIONE E SVILUPPO REGIONALE PER IL FINANZIAMENTO DELL'ATTIVITA' DI CUI ALL'ACCORDO PER L'ATTIVAZIONE DEL PROGETTO "FEG - EMILIA-ROMAGNA MOTORCYCLES" (REGOLAMENTO C/2013/1129 DEL 28/02/2013) ACCORDO TRA IL MINISTERO DEL LAVORO E DELLE POLITICHE SOCIALI E LA REGIONE EMILIA-ROMAGNA DEL 26/02/2013	0,00	0,00	0,00	0,00	0,00	0,00	0,00	0,00
2010	EO4871	CONTRIBUTO DELLA CE SUL FONDO EUROPEO DI ASSEGNAZIONE E SVILUPPO REGIONALE PER IL FINANZIAMENTO DELL'ATTIVITA' DI CUI ALL'ACCORDO PER L'ATTIVAZIONE DEL PROGETTO "FEG - EMILIA-ROMAGNA MOTORCYCLES" (REGOLAMENTO C/2013/1129 DEL 28/02/2013) ACCORDO TRA IL MINISTERO DEL LAVORO E DELLE POLITICHE SOCIALI E LA REGIONE EMILIA-ROMAGNA DEL 26/02/2013	0,00	0,00	0,00	0,00	0,00	0,00	0,00	0,00
TOTALE CAPITOLATO EO4871			0,00	0,00	0,00	0,00	0,00	0,00	0,00	0,00
2015	EO4874	CONTRIBUTO DELL'UNIONE EUROPEA PER LA REALIZZAZIONE DEL	90.833,83	20.000,00	60.632,20	60.632,20	-30.201,63	40.632,20	0,00	0,00
2013	EO4874	CONTRIBUTO DELL'UNIONE EUROPEA PER LA REALIZZAZIONE DEL	90.833,83	20.000,00	60.632,20	60.632,20	-30.201,63	40.632,20	0,00	0,00
2012	EO4874	CONTRIBUTO DELL'UNIONE EUROPEA PER LA REALIZZAZIONE DEL	90.833,83	20.000,00	60.632,20	60.632,20	-30.201,63	40.632,20	0,00	0,00
2011	EO4874	CONTRIBUTO DELL'UNIONE EUROPEA PER LA REALIZZAZIONE DEL	90.833,83	20.000,00	60.632,20	60.632,20	-30.201,63	40.632,20	0,00	0,00
2010	EO4874	CONTRIBUTO DELL'UNIONE EUROPEA PER LA REALIZZAZIONE DEL	90.833,83	20.000,00	60.632,20	60.632,20	-30.201,63	40.632,20	0,00	0,00
TOTALE CAPITOLATO EO4874			90.833,83	20.000,00	60.632,20	60.632,20	-30.201,63	40.632,20	0,00	0,00

REGIONE EMILIA-ROMAGNA		RENDICONTO GENERALE PER L'ESERCIZIO FINANZIARIO 2015		PARTE ENTRATA						
ESERCIZIO	CAPITOLO	DESCRIZIONE DEL CAPITOLO (STANZ. COMPETENZA + RES. NA. INIZIALI)	STANZIAMENTO DI CASSA	RISCOSSIONI IN CONTO COMPETENZA E RESIDUI	ENTRATE ACCERTATE NELL'ESERCIZIO	ECCEDENZE O MINORI ENTRATE ACCERTATE SU STANZIAMENTI DI CASSA	ECCEDENZE O MINORI ENTRATE RISCOSE SU STANZIAMENTI DI CASSA	ELIMINAZIONI PER INSUSSISTENZA, PASCIZIONE O RIPULIZIONE	RICORRIMENTO PER RIPULIMENTO DI MAGGIORI O MINORI RESIDUI	RESIDUI ATTIVI DA RIPORTARE

[illegible]

[illegible]

## REGIONE EMILIA-ROMAGNA

## RENDICONTO GENERALE PER L'ESERCIZIO FINANZIARIO 2015

## PARTE ENTRATA

ESERCIZIO	CAPITOLO	DESCRIZIONE DEL CAPITOLO	(SPUN. COMPETENZA - SPUN. INFILAZ.)	STANZIAMENTO DI CASSA	MODIFICAZIONI IN CONTO RESIDUI	ENTRATE ACCERTATE NELLA ESERCIZIO	ESERCIZIO O UNIONI ESERCIZIO SU STANZIAMENTI DI COMPETENZA	ESERCIZIO O UNIONI ESERCIZIO SU STANZIAMENTI DI CASSA	ELIMINAZIONI PER PRESCRIZIONE O RIMBORSI	RESIDUI ANTICIPI DA ALLOCARE
-----------	----------	--------------------------	-------------------------------------	-----------------------	--------------------------------	-----------------------------------	--	---	--	------------------------------

11/12/2013; CONTRATTO N. LIFE4/NAT/IT/000209, DEL 01 SETTEMBRE 2013)

NOTE: NUOVA ISTITUZIONE

UPB 2.4.4450		TOTALE CAPITOLATO E009506	137.059,00	137.059,00	0,00	137.059,00	0,00	-137.059,00	0,00	137.059,00
		TOTALE UPB 2.4.4450	1.308.417,77	757.571,00	558.798,55	567.722,79	-612.560,22	-198.772,45	0,00	137.059,00
		di cui Competenza	1.180.283,01	757.571,00	430.663,79	567.722,79	-612.560,22	-198.772,45	0,00	137.059,00
		di cui Residui	128.134,76	0,00	128.134,76	0,00	0,00	0,00	0,00	0,00

CONTRIBUTI DELL'UNIONE EUROPEA SUL FONDO SOCIALE PER L'ATTIVAZIONE DEL PROGRAMMA PESCA

UPB 2.4.4500		TOTALE CAPITOLATO E04652	337.004,43	0,00	0,00	0,00	0,00	0,00	0,00	337.004,43
		TOTALE UPB 2.4.4500	337.004,43	0,00	0,00	0,00	0,00	0,00	0,00	337.004,43
		di cui Competenza	337.004,43	0,00	0,00	0,00	0,00	0,00	0,00	337.004,43
		di cui Residui	0,00	0,00	0,00	0,00	0,00	0,00	0,00	0,00

CONTRIBUTO DELLA CE PER IL COFINANZIAMENTO DEL PROGRAMMA DI INIZIATIVA COMUNITARIA PER LA LOTTA CONTRO IL RISCALDAMENTO GLOBALE E LA DISASTROLOGIA REGIONALE EUROPEA DEL 26 MARZO 2001 N. C(2001)43).

2015	E04652	CONTRIBUTO DELLA CE PER IL COFINANZIAMENTO DEL PROGRAMMA DI INIZIATIVA COMUNITARIA PER LA LOTTA CONTRO IL RISCALDAMENTO GLOBALE E LA DISASTROLOGIA REGIONALE EUROPEA DEL 26 MARZO 2001 N. C(2001)43).	337.004,43	0,00	0,00	0,00	0,00	0,00	0,00	337.004,43
2016	E04652	CONTRIBUTO DELLA CE PER IL COFINANZIAMENTO DEL PROGRAMMA DI INIZIATIVA COMUNITARIA PER LA LOTTA CONTRO IL RISCALDAMENTO GLOBALE E LA DISASTROLOGIA REGIONALE EUROPEA DEL 26 MARZO 2001 N. C(2001)43).	337.004,43	0,00	0,00	0,00	0,00	0,00	0,00	337.004,43

CONTRIBUTO DELL'UNIONE EUROPEA PER LA REALIZZAZIONE DI PROGETTI SUL PROGRAMMA PESCA

UPB 2.4.4500		TOTALE CAPITOLATO E04654	780.672,04	0,00	0,00	0,00	0,00	0,00	0,00	780.672,04
		TOTALE UPB 2.4.4500	780.672,04	0,00	0,00	0,00	0,00	0,00	0,00	780.672,04
		di cui Competenza	780.672,04	0,00	0,00	0,00	0,00	0,00	0,00	780.672,04
		di cui Residui	0,00	0,00	0,00	0,00	0,00	0,00	0,00	0,00

CONTRIBUTO DELLA CE PER L'ATTIVAZIONE DEL DECUP AZIONI STRUTTURALI PESCA 2000/2006 - S.F.O.P. (REG. CE 2792/1999 - DECISIONE N. C2001/43).

2015	E04654	CONTRIBUTO DELLA CE PER L'ATTIVAZIONE DEL DECUP AZIONI STRUTTURALI PESCA 2000/2006 - S.F.O.P. (REG. CE 2792/1999 - DECISIONE N. C2001/43).	780.672,04	0,00	0,00	0,00	0,00	0,00	0,00	780.672,04
2016	E04654	CONTRIBUTO DELLA CE PER L'ATTIVAZIONE DEL DECUP AZIONI STRUTTURALI PESCA 2000/2006 - S.F.O.P. (REG. CE 2792/1999 - DECISIONE N. C2001/43).	780.672,04	0,00	0,00	0,00	0,00	0,00	0,00	780.672,04

CONTRIBUTO DELL'UNIONE EUROPEA SUL FONDO SOCIALE EUROPEO PER IL FINANZIAMENTO DEL PROGRAMMA OPERATIVO REGIONALE PER LA CRESCITA E DELL'OCCUPAZIONE (REGOLAMENTO UE N. 1303 DEL 17 DICEMBRE 2013, DEC. C(2014) 9750 DEL 12 DICEMBRE 2014)

UPB 2.4.4660		TOTALE CAPITOLATO E04664	4.325.408,87	2.000.000,00	1.443.828,96	1.745.160,04	-227.162,01	-556.171,04	0,00	1.745.160,04
		TOTALE UPB 2.4.4660	4.325.408,87	2.000.000,00	1.443.828,96	1.745.160,04	-227.162,01	-556.171,04	0,00	1.745.160,04
		di cui Competenza	1.972.322,05	2.000.000,00	0,00	1.745.160,04	-227.162,01	-556.171,04	0,00	1.745.160,04
		di cui Residui	2.353.086,82	0,00	1.443.828,96	0,00	0,00	0,00	0,00	0,00

CONTRIBUTI DELL'UNIONE EUROPEA SUI FONDI STRUTTURALI FSE E FESR

2015	E04251	CONTRIBUTO DELL'UNIONE EUROPEA SUL FONDO SOCIALE EUROPEO PER IL FINANZIAMENTO DEL PROGRAMMA OPERATIVO REGIONALE PER LA CRESCITA E DELL'OCCUPAZIONE (REGOLAMENTO UE N. 1303 DEL 17 DICEMBRE 2013, DEC. C(2014) 9750 DEL 12 DICEMBRE 2014) <p>NOTE: NUOVA ISTITUZIONE</p>	40.856.350,00	10.000.000,00	7.390.751,72	7.390.751,72	-33.465.598,28	-2.609.248,28	0,00	0,00
		TOTALE CAPITOLATO E04251	40.856.350,00	10.000.000,00	7.390.751,72	7.390.751,72	-33.465.598,28	-2.609.248,28	0,00	0,00
		TOTALE UPB 2.4.4660	40.856.350,00	10.000.000,00	7.390.751,72	7.390.751,72	-33.465.598,28	-2.609.248,28	0,00	0,00
		TOTALE UPB 2.4.4660	40.856.350,00	10.000.000,00	7.390.751,72	7.390.751,72	-33.465.598,28	-2.609.248,28	0,00	0,00

CONTRIBUTO DELL'UNIONE EUROPEA SUL FONDO SOCIALE EUROPEO PER IL FINANZIAMENTO DEL PROGRAMMA OPERATIVO REGIONALE PER LA CRESCITA E DELL'OCCUPAZIONE (REGOLAMENTO UE N. 1303 DEL 17 DICEMBRE 2013, DEC. C(2014) 9750 DEL 12 DICEMBRE 2014)

2015	E04253	CONTRIBUTO DELL'UNIONE EUROPEA SUL FONDO SOCIALE EUROPEO PER IL FINANZIAMENTO DEL PROGRAMMA OPERATIVO REGIONALE PER LA CRESCITA E DELL'OCCUPAZIONE (REGOLAMENTO UE N. 1303 DEL 17 DICEMBRE 2013, DEC. C(2015) 928 DEL 12 DICEMBRE 2015) <p>NOTE: NUOVA ISTITUZIONE</p>	65.466.358,00	10.000.000,00	4.529.815,56	4.529.815,56	-60.936.542,44	-5.470.184,44	0,00	0,00
		TOTALE CAPITOLATO E04253	65.466.358,00	10.000.000,00	4.529.815,56	4.529.815,56	-60.936.542,44	-5.470.184,44	0,00	0,00
		TOTALE UPB 2.4.4660	65.466.358,00	10.000.000,00	4.529.815,56	4.529.815,56	-60.936.542,44	-5.470.184,44	0,00	0,00
		TOTALE UPB 2.4.4660	65.466.358,00	10.000.000,00	4.529.815,56	4.529.815,56	-60.936.542,44	-5.470.184,44	0,00	0,00

CONTRIBUTO DELLA CE SUL FONDO SOCIALE EUROPEO PER IL FINANZIAMENTO DEL PROGRAMMA OPERATIVO REGIONALE PER LA CRESCITA E DELL'OCCUPAZIONE (REGOLAMENTO UE N. 1303 DEL 17 DICEMBRE 2013, DEC. C(2015) 928 DEL 12 DICEMBRE 2015)

2015	E04850	CONTRIBUTO DELLA CE SUL FONDO SOCIALE EUROPEO PER IL FINANZIAMENTO DEL PROGRAMMA OPERATIVO REGIONALE PER LA CRESCITA E DELL'OCCUPAZIONE (REGOLAMENTO UE N. 1303 DEL 17 DICEMBRE 2013, DEC. C(2015) 928 DEL 12 DICEMBRE 2015) <p>NOTE: NUOVA ISTITUZIONE</p>	11.326.741,47	40.000.000,00	0,00	10.684.450,94	-642.290,53	-8.178.379,33	0,00	10.684.450,94
		TOTALE CAPITOLATO E04850	11.326.741,47	40.000.000,00	0,00	10.684.450,94	-642.290,53	-8.178.379,33	0,00	10.684.450,94
		TOTALE UPB 2.4.4660	11.326.741,47	40.000.000,00	0,00	10.684.450,94	-642.290,53	-8.178.379,33	0,00	10.684.450,94
		TOTALE UPB 2.4.4660	11.326.741,47	40.000.000,00	0,00	10.684.450,94	-642.290,53	-8.178.379,33	0,00	10.684.450,94

CONTRIBUTO DELLA CE SUL FONDO SOCIALE EUROPEO PER IL FINANZIAMENTO DEL PROGRAMMA OPERATIVO REGIONALE PER LA CRESCITA E DELL'OCCUPAZIONE (REGOLAMENTO UE N. 1303 DEL 17 DICEMBRE 2013, DEC. C(2015) 928 DEL 12 DICEMBRE 2015)

2015	E04850	CONTRIBUTO DELLA CE SUL FONDO SOCIALE EUROPEO PER IL FINANZIAMENTO DEL PROGRAMMA OPERATIVO REGIONALE PER LA CRESCITA E DELL'OCCUPAZIONE (REGOLAMENTO UE N. 1303 DEL 17 DICEMBRE 2013, DEC. C(2015) 928 DEL 12 DICEMBRE 2015) <p>NOTE: NUOVA ISTITUZIONE</p>	33.660.667,23	0,00	28.411.397,12	0,00	0,00	0,00	0,00	33.660.667,23
		TOTALE CAPITOLATO E04850	33.660.667,23	0,00	28.411.397,12	0,00	0,00	0,00	0,00	33.660.667,23
		TOTALE UPB 2.4.4660	33.660.667,23	0,00	28.411.397,12	0,00	0,00	0,00	0,00	33.660.667,23
		TOTALE UPB 2.4.4660	33.660.667,23	0,00	28.411.397,12	0,00	0,00	0,00	0,00	33.660.667,23

CONTRIBUTO DELLA CE SUL FONDO SOCIALE EUROPEO PER IL FINANZIAMENTO DEL PROGRAMMA OPERATIVO REGIONALE PER LA CRESCITA E DELL'OCCUPAZIONE (REGOLAMENTO UE N. 1303 DEL 17 DICEMBRE 2013, DEC. C(2015) 928 DEL 12 DICEMBRE 2015)

2015	E04852	CONTRIBUTO DELLA CE SUL FONDO SOCIALE EUROPEO PER IL FINANZIAMENTO DEL PROGRAMMA OPERATIVO REGIONALE PER LA CRESCITA E DELL'OCCUPAZIONE (REGOLAMENTO UE N. 1303 DEL 17 DICEMBRE 2013, DEC. C(2015) 928 DEL 12 DICEMBRE 2015) <p>NOTE: NUOVA ISTITUZIONE</p>	14.634.556,98	12.000.000,00	0,00	11.031.898,79	-3.602.758,19	1.454.016,70	0,00	11.031.898,79
		TOTALE CAPITOLATO E04852	14.634.556,98	12.000.000,00	0,00	11.031.898,79	-3.602.758,19	1.454.016,70	0,00	11.031.898,79
		TOTALE UPB 2.4.4660	14.634.556,98	12.000.000,00	0,00	11.031.898,79	-3.602.758,19	1.454.016,70	0,00	11.031.898,79
		TOTALE UPB 2.4.4660	14.634.556,98	12.000.000,00	0,00	11.031.898,79	-3.602.758,19	1.454.016,70	0,00	11.031.898,79

CONTRIBUTO DELLA CE SUL FONDO SOCIALE EUROPEO PER IL FINANZIAMENTO DEL PROGRAMMA OPERATIVO REGIONALE PER LA CRESCITA E DELL'OCCUPAZIONE (REGOLAMENTO UE N. 1303 DEL 17 DICEMBRE 2013, DEC. C(2015) 928 DEL 12 DICEMBRE 2015)

TITOLO 2 CATEGORIA 4

73

74

REGIONE EMILIA-ROMAGNA		RENDICONTO GENERALE PER L'ESERCIZIO FINANZIARIO 2015				PARTE ENTRATA		VARIAZIONI SUI RESIDUI			
ESERCIZIO	CAPITOLO	DESCRIZIONE DEL CAPITOLO (SPUNZ. COMPETENZA + R.R.A. INIZIALI)	STANZIAMENTO DI CASSA	RISSOSTI IN CONTO COMPETENZA E RESIDUI	ENTRATE ACCERTATE NELL'ESERCIZIO	ESCEDENZE O MINORI ENTRATE ACCERTATE SU STANZIAMENTI DI COMPETENZA	ESCEDENZE O MINORI ENTRATE RISCOSE SU STANZIAMENTI DI CASSA	ELIMINAZIONI PER INSISTENZA, PRESCRIZIONE O RIMBORSAZIONE	RIPRODUZIONI PER RILASCIO DI MAGGIORI O MINORI RESIDUI	RESIDUI ATTIVI DA RILASCIARE	

2015	E04260	CONTRIBUTO DELL'UNIONE EUROPEA PER IL TRAMITE DI AREA PER L'ATTUAZIONE DEL PROGETTO "CE23223 - UH" NELL'AMBITO DELL'OBIETTIVO "COOPERAZIONE TERRITORIALE EUROPEA 2007-2013 - PROGRAMMA (CE) 1080/2006 E 1083/2006; DEC. C(2007)5817/2012	2.283.894,79	576.103,36	1.734.590,32	1.458.486,96	-549.304,47	1.158.486,96	0,00	0,00	0,00
2015	E04260	CONTRIBUTO DELL'UNIONE EUROPEA PER IL TRAMITE DI AREA PER L'ATTUAZIONE DEL PROGETTO "CE23223 - UH" NELL'AMBITO DELL'OBIETTIVO "COOPERAZIONE TERRITORIALE EUROPEA 2007-2013 - PROGRAMMA (CE) 1080/2006 E 1083/2006; DEC. C(2007)5817/2012	0,00	108.745,61	0,00	0,00	0,00	-88.692,75	0,00	0,00	0,00
2012	E04260	CONTRIBUTO DELL'UNIONE EUROPEA PER IL TRAMITE DI AREA PER L'ATTUAZIONE DEL PROGETTO "CE23223 - UH" NELL'AMBITO DELL'OBIETTIVO "COOPERAZIONE TERRITORIALE EUROPEA 2007-2013 - PROGRAMMA (CE) 1080/2006 E 1083/2006; DEC. C(2007)5817/2012	106.870,62	0,00	20.052,86	0,00	0,00	0,00	0,00	0,00	86.817,76
		TOTALE CAPITOLO E04260	108.745,61	108.745,61	20.052,86	0,00	0,00	-88.692,75	0,00	0,00	88.692,75
2015	E04262	CONTRIBUTO DELL'UNIONE EUROPEA PER IL TRAMITE DELLA REGIONE ANDALUSIA PER L'ATTUAZIONE DEL PROGETTO URBAN NELL'AMBITO DELL'OBIETTIVO "COOPERAZIONE TERRITORIALE EUROPEA 2007-2013 - PROGRAMMA (CE) 1080/2006 E 1083/2006; DEC. C(2007)5817/2012	0,00	0,00	0,00	0,00	0,00	0,00	0,00	0,00	0,00
2015	E04269	CONTRIBUTO DELL'UNIONE EUROPEA PER IL TRAMITE DI AREA PER L'ATTUAZIONE DEL PROGETTO "CE23223 - UH" NELL'AMBITO DELL'OBIETTIVO "COOPERAZIONE TERRITORIALE EUROPEA 2007-2013 - PROGRAMMA (CE) 1080/2006 E 1083/2006; DEC. C(2007)5817/2012	0,00	0,00	0,00	0,00	0,00	0,00	0,00	0,00	0,00
2014	E04269	CONTRIBUTO DELL'UNIONE EUROPEA PER IL TRAMITE DI AREA PER L'ATTUAZIONE DEL PROGETTO "CE23223 - UH" NELL'AMBITO DELL'OBIETTIVO "COOPERAZIONE TERRITORIALE EUROPEA 2007-2013 - PROGRAMMA (CE) 1080/2006 E 1083/2006; DEC. C(2007)5817/2012	53.087,67	0,00	62.196,66	0,00	0,00	9.108,99	0,00	9.108,99	0,00
		TOTALE CAPITOLO E04269	53.087,67	53.087,67	62.196,66	0,00	0,00	9.108,99	0,00	9.108,99	0,00
2015	E04272	CONTRIBUTO DELL'UNIONE EUROPEA PER IL TRAMITE REGION OF MURCIA PER L'ATTUAZIONE DEL PROGETTO "OTEMED" NELL'AMBITO DELL'OBIETTIVO "COOPERAZIONE TERRITORIALE EUROPEA 2007-2013 - PROGRAMMA (CE) 1080/2006 E 1083/2006; DEC. C(2007)5817/2012	0,00	0,00	0,00	0,00	0,00	0,00	0,00	0,00	0,00
		TOTALE CAPITOLO E04272	0,00	0,00	0,00	0,00	0,00	0,00	0,00	0,00	0,00
2015	E04274	CONTRIBUTO DELL'UNIONE EUROPEA PER IL TRAMITE DI CNA EMILIA ROMAGNA, PER L'ATTUAZIONE DEL PROGETTO "C-FUS" NELL'AMBITO DELL'OBIETTIVO "COOPERAZIONE TERRITORIALE EUROPEA 2007-2013 - PROGRAMMA (CE) 1080/2006 E 1083/2006; DEC. C(2007)5817/2012	131,58	0,00	0,00	0,00	-131,58	0,00	0,00	0,00	0,00
		TOTALE CAPITOLO E04274	131,58	0,00	0,00	0,00	-131,58	0,00	0,00	0,00	0,00
2015	E04276	CONTRIBUTO DELL'UNIONE EUROPEA PER IL TRAMITE DI AREA PER L'ATTUAZIONE DEL PROGETTO "CE23223 - UH" NELL'AMBITO DELL'OBIETTIVO "COOPERAZIONE TERRITORIALE EUROPEA 2007-2013 - PROGRAMMA (CE) 1080/2006 E 1083/2006; DEC. C(2007)5817/2012	0,00	0,00	0,00	0,00	0,00	0,00	0,00	0,00	0,00
		TOTALE CAPITOLO E04276	0,00	0,00	0,00	0,00	0,00	0,00	0,00	0,00	0,00
2015	E04280	CONTRIBUTO DELL'UNIONE EUROPEA PER L'ATTUAZIONE DEL PROGETTO "CE23223 - UH" NELL'AMBITO DELL'OBIETTIVO "COOPERAZIONE TERRITORIALE EUROPEA 2007-2013 - PROGRAMMA (CE) 1080/2006 E 1083/2006; DEC. C(2007)5817/2012	146.098,05	941.488,11	0,00	0,00	-146.098,05	-941.488,11	0,00	0,00	0,00
2014	E04280	CONTRIBUTO DELL'UNIONE EUROPEA PER L'ATTUAZIONE DEL PROGETTO "CE23223 - UH" NELL'AMBITO DELL'OBIETTIVO "COOPERAZIONE TERRITORIALE EUROPEA 2007-2013 - PROGRAMMA (CE) 1080/2006 E 1083/2006; DEC. C(2007)5817/2012	763.820,58	0,00	0,00	0,00	0,00	0,00	0,00	0,00	563.574,32
2013	E04280	CONTRIBUTO DELL'UNIONE EUROPEA PER L'ATTUAZIONE DEL PROGETTO "CE23223 - UH" NELL'AMBITO DELL'OBIETTIVO "COOPERAZIONE TERRITORIALE EUROPEA 2007-2013 - PROGRAMMA (CE) 1080/2006 E 1083/2006; DEC. C(2007)5817/2012	165.641,38	0,00	0,00	0,00	0,00	0,00	0,00	0,00	165.641,38
		TOTALE CAPITOLO E04280	1.075.559,81	941.488,11	0,00	0,00	-146.098,05	-941.488,11	198.246,06	0,00	731.215,70
2015	E04294	CONTRIBUTO DELL'UNIONE EUROPEA PER IL TRAMITE DI AREA PER L'ATTUAZIONE DEL PROGETTO "CE23223 - UH" NELL'AMBITO DELL'OBIETTIVO "COOPERAZIONE TERRITORIALE EUROPEA 2007-2013 - PROGRAMMA (CE) 1080/2006 E 1083/2006; DEC. C(2007)5817/2012	0,00	23.526,66	0,00	0,00	0,00	28.373,55	0,00	0,00	0,00
2014	E04294	CONTRIBUTO DELL'UNIONE EUROPEA PER IL TRAMITE DI AREA PER L'ATTUAZIONE DEL PROGETTO "CE23223 - UH" NELL'AMBITO DELL'OBIETTIVO "COOPERAZIONE TERRITORIALE EUROPEA 2007-2013 - PROGRAMMA (CE) 1080/2006 E 1083/2006; DEC. C(2007)5817/2012	8.840,00	0,00	37.213,55	0,00	0,00	0,00	0,00	28.373,55	0,00
2013	E04294	CONTRIBUTO DELL'UNIONE EUROPEA PER IL TRAMITE DI AREA PER L'ATTUAZIONE DEL PROGETTO "CE23223 - UH" NELL'AMBITO DELL'OBIETTIVO "COOPERAZIONE TERRITORIALE EUROPEA 2007-2013 - PROGRAMMA (CE) 1080/2006 E 1083/2006; DEC. C(2007)5817/2012	14.686,66	0,00	14.686,66	0,00	0,00	0,00	203,91	0,00	0,00
		TOTALE CAPITOLO E04294	23.730,57	23.526,66	51.900,21	0,00	0,00	28.373,55	203,91	28.373,55	0,00
		TOTALE URB 2.4.4675	4.130.270,67	1.995.955,67	2.154.369,93	1.527.877,36	-919.023,76	158.414,26	210.849,11	41.448,18	887.476,05
		di cui Competenza	2.446.501,12	1.995.955,67	1.510.816,31	1.527.877,36	-919.023,76	158.414,26	210.849,11	41.448,18	870.413,00
		di cui Residui	1.683.569,55	0,00	643.553,62	0,00	0,00	0,00	0,00	0,00	0,00

TITOLO 2 CATEGORIA 4

75



76

## REGIONE EMILIA-ROMAGNA

## RENDICONTO GENERALE PER L'ESERCIZIO FINANZIARIO 2015

## PARTE ENTRATA

ESERCIZIO	CAPITOLO	DESCRIZIONE DEL CAPITOLO	(SPUN. COMPETENZA - SPUN. ITALIA)	STABILIMENTO DI CASSA	REGISTRAZIONI IN CONTO COMPETENZA E RESIDUI	ENTRATE ACCENTRATE NELLA ESERCIZIO	ESERCIZIO O UNICI ENTRATE ACCENTRATE SU COMPETENZA	ESERCIZIO O UNICI ENTRATE ACCENTRATE SU COMPETENZA	ELIMINAZIONI PER PRESCRIZIONE O RIMBORSI	RESIDUI ANTICIPI DA RIMBORSARE
2015	E04248	CONTRIBUTO DELL'UNIONE EUROPEA PER IL TRAMITE DELLA REGIONE VENEZIA PER L'ATTIVAZIONE DEL PROGETTO "LEGEND" NELL'AMBITO DELL'OBIETTIVO SPECIFICO "COOPERAZIONE TERRITORIALE EUROPEA 2007-2013" - N. 1083/2006 E N. 718/2007; DECISIONE C(2008)1073; CONTRATTO IN DATA 30/10/2012 - PROGETTO N. 2 (ORD/128/LEGEND)	41.528,02	44.864,42	0,00	0,00	-41.528,02	-44.864,42	0,00	0,00
2014	E04248	CONTRIBUTO DELL'UNIONE EUROPEA PER IL TRAMITE DELLA REGIONE VENEZIA PER L'ATTIVAZIONE DEL PROGETTO "LEGEND" NELL'AMBITO DELL'OBIETTIVO SPECIFICO "COOPERAZIONE TERRITORIALE EUROPEA 2007-2013" - N. 1083/2006 E N. 718/2007; DECISIONE C(2008)1073; CONTRATTO IN DATA 30/10/2012 - PROGETTO N. 2 (ORD/128/LEGEND)	31.316,98	0,00	0,00	0,00	0,00	0,00	17.214,37	14.102,61
2013	E04248	CONTRIBUTO DELL'UNIONE EUROPEA PER IL TRAMITE DELLA REGIONE VENEZIA PER L'ATTIVAZIONE DEL PROGETTO "LEGEND" NELL'AMBITO DELL'OBIETTIVO SPECIFICO "COOPERAZIONE TERRITORIALE EUROPEA 2007-2013" - N. 1083/2006 E N. 718/2007; DECISIONE C(2008)1073; CONTRATTO IN DATA 30/10/2012 - PROGETTO N. 2 (ORD/128/LEGEND)	13.547,44	0,00	0,00	0,00	0,00	0,00	0,00	13.547,44
		TOTALE CAPITOLO E04248	86.392,44	44.864,42	0,00	0,00	-41.528,02	-44.864,42	17.214,37	27.650,05
2015	E04250	CONTRIBUTO DELL'UNIONE EUROPEA PER IL TRAMITE DELLA REGIONE VENEZIA PER L'ATTIVAZIONE DEL PROGETTO "LEGEND" NELL'AMBITO DELL'OBIETTIVO SPECIFICO "COOPERAZIONE TERRITORIALE EUROPEA 2007-2013" - N. 1083/2006 E N. 718/2007; DECISIONE C(2008)1073; CONTRATTO IN DATA 30/10/2012 - PROGETTO N. 2 (ORD/128/LEGEND)	198.346,96	3.417,89	0,00	102.469,61	-95.877,35	-3.417,89	1.279,29	102.469,61
2014	E04250	CONTRIBUTO DELL'UNIONE EUROPEA PER IL TRAMITE DELLA REGIONE VENEZIA PER L'ATTIVAZIONE DEL PROGETTO "LEGEND" NELL'AMBITO DELL'OBIETTIVO SPECIFICO "COOPERAZIONE TERRITORIALE EUROPEA 2007-2013" - N. 1083/2006 E N. 718/2007; DECISIONE C(2008)1073; CONTRATTO IN DATA 30/10/2012 - PROGETTO N. 2 (ORD/128/LEGEND)	1.279,29	0,00	0,00	0,00	0,00	0,00	0,00	0,00
2013	E04250	CONTRIBUTO DELL'UNIONE EUROPEA PER IL TRAMITE DELLA REGIONE VENEZIA PER L'ATTIVAZIONE DEL PROGETTO "LEGEND" NELL'AMBITO DELL'OBIETTIVO SPECIFICO "COOPERAZIONE TERRITORIALE EUROPEA 2007-2013" - N. 1083/2006 E N. 718/2007; DECISIONE C(2008)1073; CONTRATTO IN DATA 30/10/2012 - PROGETTO N. 2 (ORD/128/LEGEND)	199.626,25	3.417,89	0,00	102.469,61	-95.877,35	-3.417,89	1.279,29	102.469,61
		TOTALE CAPITOLO E04250	399.253,50	6.836,78	0,00	204.939,22	-191.704,70	-6.836,78	2.558,58	204.939,22
2015	E04252	CONTRIBUTO DELL'UNIONE EUROPEA PER IL TRAMITE DELLA REGIONE VENEZIA PER IL PROGETTO "INTERMODAL" NELL'AMBITO DELL'OBIETTIVO SPECIFICO "COOPERAZIONE TERRITORIALE EUROPEA 2007-2013" - N. 1083/2006 E N. 718/2007; DECISIONE C(2008)1073; CONTRATTO IN DATA 30/10/2012 - PROGETTO N. 2 (ORD/086)	52.020,00	65.224,48	0,00	10.200,00	-41.820,00	-14.908,45	0,00	10.200,00
2014	E04252	CONTRIBUTO DELL'UNIONE EUROPEA PER IL TRAMITE DELLA REGIONE VENEZIA PER IL PROGETTO "INTERMODAL" NELL'AMBITO DELL'OBIETTIVO SPECIFICO "COOPERAZIONE TERRITORIALE EUROPEA 2007-2013" - N. 1083/2006 E N. 718/2007; DECISIONE C(2008)1073; CONTRATTO IN DATA 30/10/2012 - PROGETTO N. 2 (ORD/086)	48.450,00	0,00	33.541,55	0,00	0,00	0,00	0,00	14.908,45
2013	E04252	CONTRIBUTO DELL'UNIONE EUROPEA PER IL TRAMITE DELLA REGIONE VENEZIA PER IL PROGETTO "INTERMODAL" NELL'AMBITO DELL'OBIETTIVO SPECIFICO "COOPERAZIONE TERRITORIALE EUROPEA 2007-2013" - N. 1083/2006 E N. 718/2007; DECISIONE C(2008)1073; CONTRATTO IN DATA 30/10/2012 - PROGETTO N. 2 (ORD/086)	16.774,48	0,00	16.774,48	0,00	0,00	0,00	0,00	0,00
		TOTALE CAPITOLO E04252	117.244,48	65.224,48	50.316,03	10.200,00	-41.820,00	-14.908,45	0,00	25.108,45
2015	E04282	CONTRIBUTI DELL'UNIONE EUROPEA PER IL TRAMITE DELLA REGIONE VENEZIA PER IL PROGETTO "SHAPING AN HOLISTIC APPROACH TO PROJECT THE SNAPE" NELL'AMBITO DELL'OBIETTIVO SPECIFICO "COOPERAZIONE TERRITORIALE EUROPEA 2007-2013" - N. 1083/2006 E N. 718/2007; DECISIONE C(2008)1073; CONTRATTO IN DATA 27/09/2011 - CODICE N. 167/2009	0,00	470.972,57	0,00	0,00	0,00	-333.041,24	0,00	333.041,24
2014	E04282	CONTRIBUTI DELL'UNIONE EUROPEA PER IL TRAMITE DELLA REGIONE VENEZIA PER IL PROGETTO "SHAPING AN HOLISTIC APPROACH TO PROJECT THE SNAPE" NELL'AMBITO DELL'OBIETTIVO SPECIFICO "COOPERAZIONE TERRITORIALE EUROPEA 2007-2013" - N. 1083/2006 E N. 718/2007; DECISIONE C(2008)1073; CONTRATTO IN DATA 27/09/2011 - CODICE N. 167/2009	225.179,41	0,00	0,00	0,00	0,00	0,00	0,00	225.179,41
2013	E04282	CONTRIBUTI DELL'UNIONE EUROPEA PER IL TRAMITE DELLA REGIONE VENEZIA PER IL PROGETTO "SHAPING AN HOLISTIC APPROACH TO PROJECT THE SNAPE" NELL'AMBITO DELL'OBIETTIVO SPECIFICO "COOPERAZIONE TERRITORIALE EUROPEA 2007-2013" - N. 1083/2006 E N. 718/2007; DECISIONE C(2008)1073; CONTRATTO IN DATA 27/09/2011 - CODICE N. 167/2009	245.793,16	0,00	137.931,33	0,00	0,00	0,00	0,00	107.861,83
		TOTALE CAPITOLO E04282	470.972,57	470.972,57	137.931,33	0,00	0,00	-333.041,24	0,00	333.041,24
2015	E04284	CONTRIBUTO DELL'UNIONE EUROPEA PER IL TRAMITE DELLA REGIONE VENEZIA PER IL PROGETTO "SHAPING AN HOLISTIC APPROACH TO PROJECT THE SNAPE" NELL'AMBITO DELL'OBIETTIVO SPECIFICO "COOPERAZIONE TERRITORIALE EUROPEA 2007-2013" - N. 1083/2006 E N. 718/2007; DECISIONE C(2008)1073; CONTRATTO IN DATA 30/12/2010	0,00	33.413,54	0,00	0,00	0,00	-33.413,54	0,00	33.413,54
2014	E04284	CONTRIBUTO DELL'UNIONE EUROPEA PER IL TRAMITE DELLA REGIONE VENEZIA PER IL PROGETTO "SHAPING AN HOLISTIC APPROACH TO PROJECT THE SNAPE" NELL'AMBITO DELL'OBIETTIVO SPECIFICO "COOPERAZIONE TERRITORIALE EUROPEA 2007-2013" - N. 1083/2006 E N. 718/2007; DECISIONE C(2008)1073; CONTRATTO IN DATA 30/12/2010	4.250,00	0,00	0,00	0,00	0,00	0,00	0,00	4.250,00
2013	E04284	CONTRIBUTO DELL'UNIONE EUROPEA PER IL TRAMITE DELLA REGIONE VENEZIA PER IL PROGETTO "SHAPING AN HOLISTIC APPROACH TO PROJECT THE SNAPE" NELL'AMBITO DELL'OBIETTIVO SPECIFICO "COOPERAZIONE TERRITORIALE EUROPEA 2007-2013" - N. 1083/2006 E N. 718/2007; DECISIONE C(2008)1073; CONTRATTO IN DATA 30/12/2010	12.452,50	0,00	0,00	0,00	0,00	0,00	0,00	12.452,50
2012	E04284	CONTRIBUTO DELL'UNIONE EUROPEA PER IL TRAMITE DELLA REGIONE VENEZIA PER IL PROGETTO "SHAPING AN HOLISTIC APPROACH TO PROJECT THE SNAPE" NELL'AMBITO DELL'OBIETTIVO SPECIFICO "COOPERAZIONE TERRITORIALE EUROPEA 2007-2013" - N. 1083/2006 E N. 718/2007; DECISIONE C(2008)1073; CONTRATTO IN DATA 30/12/2010	16.711,04	0,00	0,00	0,00	0,00	0,00	0,00	16.711,04
		TOTALE CAPITOLO E04284	33.413,54	33.413,54	0,00	0,00	0,00	-33.413,54	0,00	33.413,54
2015	E04286	CONTRIBUTI DELL'UNIONE EUROPEA PER IL TRAMITE DELLA REGIONE VENEZIA PER IL PROGETTO "SHAPING AN HOLISTIC APPROACH TO PROJECT THE SNAPE" NELL'AMBITO DELL'OBIETTIVO SPECIFICO "COOPERAZIONE TERRITORIALE EUROPEA 2007-2013" - N. 1083/2006 E N. 718/2007; DECISIONE C(2008)1073; CONTRATTO IN DATA 7/4/2011 - CODICE N. 219/2009	0,00	574.547,70	0,00	0,00	0,00	-434.585,04	160.266,76	274.318,28
2014	E04286	CONTRIBUTI DELL'UNIONE EUROPEA PER IL TRAMITE DELLA REGIONE VENEZIA PER IL PROGETTO "SHAPING AN HOLISTIC APPROACH TO PROJECT THE SNAPE" NELL'AMBITO DELL'OBIETTIVO SPECIFICO "COOPERAZIONE TERRITORIALE EUROPEA 2007-2013" - N. 1083/2006 E N. 718/2007; DECISIONE C(2008)1073; CONTRATTO IN DATA 7/4/2011 - CODICE N. 219/2009	380.709,84	0,00	0,00	0,00	0,00	0,00	0,00	380.709,84
2012	E04286	CONTRIBUTI DELL'UNIONE EUROPEA PER IL TRAMITE DELLA REGIONE VENEZIA PER IL PROGETTO "SHAPING AN HOLISTIC APPROACH TO PROJECT THE SNAPE" NELL'AMBITO DELL'OBIETTIVO SPECIFICO "COOPERAZIONE TERRITORIALE EUROPEA 2007-2013" - N. 1083/2006 E N. 718/2007; DECISIONE C(2008)1073; CONTRATTO IN DATA 7/4/2011 - CODICE N. 219/2009	193.837,86	0,00	139.962,66	0,00	0,00	0,00	53.975,20	274.318,28
		TOTALE CAPITOLO E04286	574.547,70	574.547,70	139.962,66	0,00	0,00	-434.585,04	160.266,76	274.318,28
2015	E04288	CONTRIBUTO DELL'UNIONE EUROPEA PER IL TRAMITE DELLA REGIONE VENEZIA PER IL PROGETTO "SHAPING AN HOLISTIC APPROACH TO PROJECT THE SNAPE" NELL'AMBITO DELL'OBIETTIVO SPECIFICO "COOPERAZIONE TERRITORIALE EUROPEA 2007-2013" - N. 1083/2006 E N. 718/2007; DECISIONE C(2008)1073; CONTRATTO IN DATA 30/12/2010	55.831,04	109.043,01	0,00	50.133,00	-5.698,04	-109.043,01	0,00	50.133,00
2014	E04288	CONTRIBUTO DELL'UNIONE EUROPEA PER IL TRAMITE DELLA REGIONE VENEZIA PER IL PROGETTO "SHAPING AN HOLISTIC APPROACH TO PROJECT THE SNAPE" NELL'AMBITO DELL'OBIETTIVO SPECIFICO "COOPERAZIONE TERRITORIALE EUROPEA 2007-2013" - N. 1083/2006 E N. 718/2007; DECISIONE C(2008)1073; CONTRATTO IN DATA 30/12/2010	39.673,75	0,00	0,00	0,00	0,00	0,00	0,00	39.673,75
2013	E04288	CONTRIBUTO DELL'UNIONE EUROPEA PER IL TRAMITE DELLA REGIONE VENEZIA PER IL PROGETTO "SHAPING AN HOLISTIC APPROACH TO PROJECT THE SNAPE" NELL'AMBITO DELL'OBIETTIVO SPECIFICO "COOPERAZIONE TERRITORIALE EUROPEA 2007-2013" - N. 1083/2006 E N. 718/2007; DECISIONE C(2008)1073; CONTRATTO IN DATA 30/12/2010	52.423,75	0,00	0,00	0,00	0,00	0,00	0,00	52.423,75
2012	E04288	CONTRIBUTO DELL'UNIONE EUROPEA PER IL TRAMITE DELLA REGIONE VENEZIA PER IL PROGETTO "SHAPING AN HOLISTIC APPROACH TO PROJECT THE SNAPE" NELL'AMBITO DELL'OBIETTIVO SPECIFICO "COOPERAZIONE TERRITORIALE EUROPEA 2007-2013" - N. 1083/2006 E N. 718/2007; DECISIONE C(2008)1073; CONTRATTO IN DATA 30/12/2010	16.945,51	0,00	0,00	0,00	0,00	0,00	0,00	16.945,51
		TOTALE CAPITOLO E04288	164.874,05	109.043,01	0,00	50.133,00	-5.698,04	-109.043,01	25.500,00	133.676,01
2015	E04290	CONTRIBUTI DELL'UNIONE EUROPEA PER IL TRAMITE DELLA REGIONE VENEZIA PER IL PROGETTO "SHAPING AN HOLISTIC APPROACH TO PROJECT THE SNAPE" NELL'AMBITO DELL'OBIETTIVO SPECIFICO "COOPERAZIONE TERRITORIALE EUROPEA 2007-2013" - N. 1083/2006 E N. 718/2007; DECISIONE C(2007)6584; CONTRATTO N. 004 DO. DEL 6/07/2010	0,00	11.723,55	0,00	0,00	0,00	-11.723,55	0,00	0,00
2013	E04290	CONTRIBUTI DELL'UNIONE EUROPEA PER IL TRAMITE DELLA REGIONE VENEZIA PER IL PROGETTO "SHAPING AN HOLISTIC APPROACH TO PROJECT THE SNAPE" NELL'AMBITO DELL'OBIETTIVO SPECIFICO "COOPERAZIONE TERRITORIALE EUROPEA 2007-2013" - N. 1083/2006 E N. 718/2007; DECISIONE C(2007)6584; CONTRATTO N. 004 DO. DEL 6/07/2010	11.723,55	0,00	0,00	0,00	0,00	0,00	0,00	11.723,55
		TOTALE CAPITOLO E04290	11.723,55	11.723,55	0,00	0,00	0,00	-11.723,55	0,00	11.723,55

TITOLO 2 CATEGORIA 4

77

78

## REGIONE EMILIA-ROMAGNA

## RENDICONTO GENERALE PER L'ESERCIZIO FINANZIARIO 2015

## PARTE ENTRATA

ESERCIZIO	CAPITOLO	DESCRIZIONE DEL CAPITOLO	(SPUN. COMPETENZA + SPUN. INFILAZI)	SPANDIMENTO DI CASSA	REGISTRAZIONI IN CONTO RESIDUI	ENTRATE ACCENTRATE NELLA ESERCIZIO	ESERCIZIO ACCENTRATE SU SPANDIMENTI DI COMPETENZA	ESERCIZIO ACCENTRATE SU SPANDIMENTI DI CASSA	ELIMINAZIONI PER PRESCRIZIONE O RIMBORSI	RESIDUI ANTICIPI DA ALTERNATIVE
-----------	----------	--------------------------	-------------------------------------	----------------------	--------------------------------	------------------------------------	---	--	--	---------------------------------

2015	E04544	2.03.01 3.04.09 VERSAMENTO DA PARTE DELLE AZIENDE FARMACEUTICHE A TITOLO DI PAY-BACK DELLE SOMME DOVUTE PER IL RITIRNO DELLO SPONDAZIONE DEL TETTO DELLA SPESA FARMACEUTICA OSPEDALIERA (ART. 15, COMI 7 E 8 D. L. 6 LUGLIO 2012, N. 95, CONVERTITO CON MODIFICAZIONI DALLA LEGGE 7 AGOSTO 2012, N. 135; ART. 2 D. L. 13 NOVEMBRE 2015, N. 119) NOTE: NUOVA ISTITUZIONE	71.946.814,14	0,00	0,00	71.946.814,14	0,00	0,00	0,00	71.946.814,14
		TOTALE CAPITOLO E04544	71.946.814,14	0,00	0,00	71.946.814,14	0,00	0,00	0,00	71.946.814,14
2015	E04546	2.03.01 3.04.09 VERSAMENTO DA PARTE DELLE AZIENDE FARMACEUTICHE A TITOLO DI PAY-BACK DELLE SOMME DOVUTE PER IL RITIRNO DEGLI SPONDAZIONE DEL TETTO DELLA SPESA FARMACEUTICA OSPEDALIERA (ART. 15, COMI 7 E 8 D. L. 6 LUGLIO 2012, N. 95, CONVERTITO CON MODIFICAZIONI DALLA LEGGE 7 AGOSTO 2012, N. 135) NOTE: NUOVA ISTITUZIONE	6.500.000,00	6.500.000,00	6.867.827,17	6.867.827,17	367.827,17	367.827,17	0,00	0,00
		TOTALE CAPITOLO E04546	6.500.000,00	6.500.000,00	6.867.827,17	6.867.827,17	367.827,17	367.827,17	0,00	0,00
2015	E04548	2.03.01 3.04.09 VERSAMENTO DA PARTE DELLE AZIENDE FARMACEUTICHE A TITOLO DI PAY-BACK DELLE SOMME DOVUTE PER IL RITIRNO DELLO SPONDAZIONE DEL TETTO DELLA SPESA FARMACEUTICA OSPEDALIERA (ART. 15, COMI 7 E 8 D. L. 6 LUGLIO 2012, N. 95, CONVERTITO CON MODIFICAZIONI DALLA LEGGE 7 AGOSTO 2012, N. 135) NOTE: NUOVA ISTITUZIONE	0,00	0,00	8.561,62	8.561,62	8.561,62	8.561,62	0,00	0,00
		TOTALE CAPITOLO E04548	0,00	0,00	8.561,62	8.561,62	8.561,62	8.561,62	0,00	0,00
2015	E04646	2.03.01 3.04.09 VERSAMENTO DA PARTE DELLE AZIENDE FARMACEUTICHE A TITOLO DI PAY-BACK DELLE SOMME DOVUTE PER IL RITIRNO DELLO SPONDAZIONE DEL TETTO DELLA SPESA FARMACEUTICA OSPEDALIERA (ART. 15, COMI 7 E 8 D. L. 6 LUGLIO 2012, N. 95, CONVERTITO CON MODIFICAZIONI DALLA LEGGE 7 AGOSTO 2012, N. 135) NOTE: NUOVA ISTITUZIONE	30.500.000,00	30.000.000,00	27.295.739,34	27.866.807,19	-2.633.152,81	-2.639.382,00	0,00	571.067,85
		TOTALE CAPITOLO E04646	30.500.000,00	30.000.000,00	27.295.739,34	27.866.807,19	-2.633.152,81	-2.639.382,00	0,00	571.067,85
2015	E04666	2.01.01 3.04.07 TRASFERIMENTI DALL'AGENZIA ITALIANA DEL FARMACO PER LA ATTIVITA' E PROGRANDI IN PATRERIA DI FARMACOTECNICA	48.290,27	0,00	6.122,01	0,00	0,00	0,00	216.577,86	42.169,26
		TOTALE CAPITOLO E04666	48.290,27	0,00	6.122,01	0,00	0,00	0,00	216.577,86	42.169,26
2015	E04624	2.01.01 3.04.07 TRASFERIMENTI DALL'AGENZIA ITALIANA DEL FARMACO PER LA ATTIVITA' E PROGRANDI IN PATRERIA DI FARMACOTECNICA	0,00	0,00	0,00	0,00	0,00	0,00	0,00	0,00
		TOTALE CAPITOLO E04624	0,00	0,00	0,00	0,00	0,00	0,00	0,00	0,00
2015	E04629	2.01.01 3.04.07 TRASFERIMENTI DALL'AGENZIA ITALIANA DEL FARMACO PER LA ATTIVITA' E PROGRANDI IN PATRERIA DI FARMACOTECNICA	545.984,70	545.984,70	545.984,70	545.984,70	0,00	0,00	0,00	0,00
		TOTALE CAPITOLO E04629	545.984,70	545.984,70	545.984,70	545.984,70	0,00	0,00	0,00	0,00
2015	E04787	2.03.01 3.06.02 CONTRIBUTI ESONERATIVI PER L'ASSUNZIONE DI DISABILI DA IMPRESA (ART. 29, COMA 3, L. 12 MARZO 1999, N. 68)	0,00	0,00	11.712.043,00	11.712.043,00	11.712.043,00	11.712.043,00	0,00	0,00
		TOTALE CAPITOLO E04787	0,00	0,00	11.712.043,00	11.712.043,00	11.712.043,00	11.712.043,00	0,00	0,00
2015	E47871	2.03.01 3.06.02 CONTRIBUTI ESONERATIVI PER L'ASSUNZIONE DI DISABILI DA IMPRESA (ART. 29, COMA 3, L. 12 MARZO 1999, N. 68)	0,00	0,00	0,00	0,00	0,00	0,00	0,00	0,00
		TOTALE CAPITOLO E47871	0,00	0,00	0,00	0,00	0,00	0,00	0,00	0,00
2015	E03144	2.01.03 3.04.04 TRASFERIMENTO DAL COMUNE DI BOLOGNA PER ATTIVITA' DI PROGRANDI IN PATRERIA DI FARMACOTECNICA	0,00	0,00	0,00	0,00	0,00	0,00	0,00	0,00
		TOTALE CAPITOLO E03144	0,00	0,00	0,00	0,00	0,00	0,00	0,00	0,00
2015	E03144	2.01.03 3.04.04 TRASFERIMENTO DAL COMUNE DI BOLOGNA PER ATTIVITA' DI PROGRANDI IN PATRERIA DI FARMACOTECNICA	12.000,00	0,00	0,00	0,00	0,00	0,00	0,00	12.000,00
		TOTALE CAPITOLO E03144	12.000,00	0,00	0,00	0,00	0,00	0,00	0,00	12.000,00

TITOLO 2 CATEGORIA 5

79

TITOLO 2 CATEGORIA 5

REGIONE EMILIA-ROMAGNA											
RENDICONTO GENERALE PER L'ESERCIZIO FINANZIARIO 2015											
PARTE ENTRATA											
ESERCIZIO	CAPITOLO	DESCRIZIONE DEL CAPITOLO (SPANZ. COMPETENZA + PR. AN. INIZIALI)	STANZIAMENTO DI CASSA	RISCOSSIONI IN CONTO CASSA E RESIDUI	ENTRATE ACCERTATE NELLO ESERCIZIO	VARIAZIONI SUI RESIDUI					
						ECCELENZE O MINORI STANZIAMENTI DI CASSA	ECCELENZE O MINORI STANZIAMENTI SU CASSA	ELIMINAZIONI PER PRESCRIZIONE O RIMBORSAMENTO	RIPOSDIZIONI PER MAGGIORI O MINORI RESIDUI	RESIDUI ATTIVI DA RIFORMARE	

UPB 2.5.5400	TOTALE UPB 2.5.5385										
	di cui Competenza		12.000,00	0,00	0,00	0,00	0,00	0,00	0,00	0,00	12.000,00
	di cui Residui		12.000,00	0,00	0,00	0,00	0,00	0,00	0,00	0,00	12.000,00
	TRASFERIMENTI PER L'ATTUAZIONE DI PROGETTI DI RICERCA E ATTIVITA' DI MONITORAGGIO IN MATERIA SANITARIA										
2015	E04913	2.01.03 3.04.04	0,00	0,00	0,00	0,00	0,00	0,00	0,00	0,00	0,00
	"DISAGIATELLINE SOCIO ECONOMICHE DI ACCESSO E DI TRATTAMENTO. ANALISI COMPARATIVA TRA REGIONI E PROGRAMMI MIRATI ALL'EQUITA'".										
	TOTALE CAPITOLO E04913		0,00	0,00	0,00	0,00	0,00	0,00	0,00	0,00	0,00
2015	E04915	2.01.03 3.04.04	0,00	0,00	0,00	0,00	0,00	0,00	0,00	0,00	0,00
	TRASFERIMENTO DEL PROGETTO DI RICERCA FINALIZZATA ALLA VALUTAZIONE DEL PROGETTO DI RICERCA "ABILITAZIONE PSICODIDATTICA PER BAMBINI E ADOLESCENTI AUTISTICI"										
	TOTALE CAPITOLO E04915		0,00	0,00	0,00	0,00	0,00	0,00	0,00	0,00	0,00
2015	E04926	2.01.03 3.04.07	0,00	0,00	0,00	0,00	0,00	0,00	0,00	0,00	0,00
	TRASFERIMENTO DAL CENTRO STUDI E RICERCHE IN PSICHIATRIA DI TORINO PER LA REALIZZAZIONE DEL PROGETTO DI RICERCA FINALIZZATA "UNA VALUTAZIONE NAZIONALE DEI CENTRI DI PSICHIATRIA TERRITORIALE ITALIANI: IL PROGETTO PROG-CSM".										
	TOTALE CAPITOLO E04926		0,00	0,00	0,00	0,00	0,00	0,00	0,00	0,00	0,00
2015	E04930	2.01.01 3.04.07	0,00	0,00	0,00	0,00	0,00	0,00	0,00	0,00	0,00
	TRASFERIMENTO DALL'ISPRESI PER LA REALIZZAZIONE DEL PROGETTO DI RICERCA "UNA VALUTAZIONE NAZIONALE DEI CENTRI DI PSICHIATRIA TERRITORIALE ITALIANI: IL PROGETTO PROG-CSM".										
	TOTALE CAPITOLO E04930		8.003,50	0,00	0,00	0,00	0,00	0,00	0,00	8.003,50	0,00
2015	E08004	2.01.03 3.04.04	0,00	0,00	0,00	0,00	0,00	0,00	0,00	0,00	0,00
	TRASFERIMENTO DALLA REGIONE PIEMONTE PER LA REALIZZAZIONE DEL PROGETTO EX ART. 12 DEL D.LGS. 502/92 "EFFICACIA DELLE VARIE PROPOSTE DI VARIANTI TECNICHE IN RELAZIONE ALLA CONTINUITA' ASSISTENZIALE NEL NEUROPSICOLOGICO (CONVENZIONE CON REGIONE PIEMONTE DEL 11 FEBBRAIO 2008)".										
	TOTALE CAPITOLO E08004		0,00	0,00	0,00	0,00	0,00	0,00	0,00	0,00	0,00
2015	E08006	2.01.03 3.04.04	0,00	0,00	0,00	0,00	0,00	0,00	0,00	0,00	0,00
	TRASFERIMENTO DALLA REGIONE LIGURIA PER LA REALIZZAZIONE DEL PROGETTO EX ART. 12 DEL D.LGS 502/92 "RETE INTEGRATA FINALIZZATA ALLA CONTINUITA' ASSISTENZIALE NEL NEUROPSICOLOGICO (CONVENZIONE CON REGIONE LIGURIA DEL 04 FEBBRAIO 2008)".										
	TOTALE CAPITOLO E08006		0,00	0,00	0,00	0,00	0,00	0,00	0,00	0,00	0,00
2015	E08008	2.03.01 3.04.09	0,00	0,00	0,00	0,00	0,00	0,00	0,00	0,00	0,00
	TRASFERIMENTO DALL'UNIVERSITA' CATTOLICA DEL SACRO CUORE PER LA REALIZZAZIONE DEL PROGETTO "NETWORK INNOVAZIONI SANITARIE" (ACCORDO TRA UNIVERSITA' CATTOLICA DEL SACRO CUORE E REGIONE EMILIA ROMAGNA DEL 10 MARZO 2008)".										
	TOTALE CAPITOLO E08008		16.700,00	0,00	0,00	0,00	0,00	0,00	0,00	16.700,00	0,00
2015	E08010	2.01.03 3.04.04	0,00	0,00	0,00	0,00	0,00	0,00	0,00	0,00	0,00
	TRASFERIMENTO DALLA REGIONE LIGURIA PER LA REALIZZAZIONE DEL PROGETTO "A PROJECT TO IMPROVE THE FOLLOW-UP OF THE PROJECTS OF THE REGIONAL HEALTH SERVICES IN LIGURIA".										
	TOTALE CAPITOLO E08010		0,00	0,00	0,00	0,00	0,00	0,00	0,00	0,00	0,00
2015	E08014	2.01.03 3.04.04	5.000,00	0,00	0,00	5.000,00	0,00	0,00	0,00	5.000,00	0,00
	TRASFERIMENTI DA AZIENDE ED ENTI DEL SERVIZIO SANITARIO REGIONALE PER LA REALIZZAZIONE DI PROGETTI DI RICERCA SANITARIA										
	TOTALE CAPITOLO E08014		5.000,00	0,00	0,00	5.000,00	0,00	0,00	0,00	5.000,00	0,00
2015	E08020	2.01.03 9.99.99	12.000,00	12.000,00	12.000,00	12.000,00	0,00	0,00	0,00	0,00	0,00
	TRASFERIMENTI DA AMMINISTRAZIONI LOCALI NON APPARTENENTI AL SERVIZIO SANITARIO REGIONALE PER LA REALIZZAZIONE DI RICERCA SANITARIA E PER LA PREVENZIONE E IL CONTROLLO DELLE MALATTIE										
	NOTE: NUOVA ISTITUZIONE		TOTALE CAPITOLO E08020	12.000,00	12.000,00	12.000,00	12.000,00	0,00	0,00	0,00	0,00

81

82

TITOLO 2 CATEGORIA 5

## REGIONE EMILIA-ROMAGNA

## RENDICONTO GENERALE PER L'ESERCIZIO FINANZIARIO 2015

## PARTE ENTRATA

ESERCIZIO	CAPITOLO	DESCRIZIONE DEL CAPITOLO	(SPUN. COMPETENZA - SPUN. INFILAZI)	SPANCIAMENTO DI CASSA	REGISTRAZIONI IN CONTO COOPERATIVO E RESIDUI	ENTRATE ACCENTRATE NELLA ESERCIZIO	ESERCIZIO O UNIONI ESERCIZIO SU SPANCIAMENTO COMPETENZA	REGISTRE O UNIONI ENTRATE E SCOSSE SU SPANCIAMENTO DI CASSA	ELIMINAZIONI PER PRESCRIZIONE O REMITTIVAZIONE	RESIDUI ANTICIPI DA ALLOCARE
2015	EO4534	TRASFERIMENTO DAL COMUNE DI BOLOGNA PER L'ATTUAZIONE DEL PROGETTO VIORE CBS "VIORE REGION COMMUNITY-BASED SOCIAL BENEFICIARIES" NELL'AMBITO DEL PROGRAMMA IARSA - ITALIAN-ALBANIAN DEBT FOR DEVELOPMENT SWAP PROGRAM (CONVENZIONE DEL 18 NOVEMBRE 2013)	10.065,00	0,00	0,00	0,00	-10.065,00	0,00	0,00	0,00
		TOTALE CAPITOLO EO4534	10.065,00	0,00	0,00	0,00	-10.065,00	0,00	0,00	0,00
2015	EO4532	TRASFERIMENTO DA ARTI, PER CONTO DELLA REGIONE	0,00	42.087,50	0,00	0,00	0,00	-42.087,50	0,00	0,00
2015	EO4532	POGLIA, PER L'ATTUAZIONE DEL PROGETTO RENEWAL, NELL'AMBITO DEL PROGRAMMA MULTIREGIONALE PER IL SOSTEGNO DEI SISTEMI DI PROTEZIONE CIVILE (CONVENZIONE IN DATA 21/06/2011)	42.087,50	0,00	0,00	0,00	0,00	0,00	0,00	0,00
		TOTALE CAPITOLO EO4532	42.087,50	42.087,50	0,00	0,00	0,00	-42.087,50	0,00	0,00
2015	EO4534	TRASFERIMENTO DALLA REGIONE UMBRIA, NELL'AMBITO DEL PROGRAMMA "BRASIL PROXIMO", PER IL FINANZIAMENTO DEL PROGETTO "APOGGIO ALLA COSTRUZIONE DEL QUADRO NORMATIVO E DEGLI STRUMENTI OPERATIVI PER IL COOPERATIVISMO IN BRASILE" (CONVENZIONE IN DATA 19/06/2011)	203.161,78	0,00	0,00	111.384,37	-91.777,41	50.165,50	0,00	0,00
2014	EO4534	FINANZIAMENTO DEL PROGRAMMA "APOGGIO ALLA COSTRUZIONE DEL QUADRO NORMATIVO E DEGLI STRUMENTI OPERATIVI PER IL COOPERATIVISMO IN BRASILE" (CONVENZIONE IN DATA 19/06/2011)	163.340,68	0,00	0,00	0,00	0,00	0,00	0,00	0,00
2013	EO4534	FINANZIAMENTO DEL PROGRAMMA "APOGGIO ALLA COSTRUZIONE DEL QUADRO NORMATIVO E DEGLI STRUMENTI OPERATIVI PER IL COOPERATIVISMO IN BRASILE" (CONVENZIONE IN DATA 19/06/2011)	308.179,90	0,00	12.442,00	0,00	0,00	0,00	55.861,51	0,00
2012	EO4534	FINANZIAMENTO DEL PROGRAMMA "APOGGIO ALLA COSTRUZIONE DEL QUADRO NORMATIVO E DEGLI STRUMENTI OPERATIVI PER IL COOPERATIVISMO IN BRASILE" (CONVENZIONE IN DATA 19/06/2011)	37.723,50	0,00	37.723,50	0,00	0,00	0,00	0,00	0,00
		TOTALE CAPITOLO EO4534	712.405,86	0,00	50.165,50	111.384,37	-91.777,41	50.165,50	134.477,36	0,00
2015	EO4536	TRASFERIMENTO DALLA REGIONE TOSCANA PER IL FINANZIAMENTO DEL PROGRAMMA COOPERAZIONE DECENTRATA "SENET - UNA RETE DI COOPERAZIONE TRANSCLOCALE TRA ITALIA E SUD-EST EUROPA" (CONVENZIONE MAE/REGIONE TOSCANA 3 MAGGIO 2009; CONVENZIONE REGIONE TOSCANA/EMILIA-ROMAGNA 19 FEBBRAIO 2010)	971.948,20	153.729,42	153.729,42	0,00	0,00	0,00	0,00	0,00
2013	EO4536	FINANZIAMENTO DEL PROGRAMMA COOPERAZIONE DECENTRATA "SENET - UNA RETE DI COOPERAZIONE TRANSCLOCALE TRA ITALIA E SUD-EST EUROPA" (CONVENZIONE MAE/REGIONE TOSCANA 3 MAGGIO 2009; CONVENZIONE REGIONE TOSCANA/EMILIA-ROMAGNA 19 FEBBRAIO 2010)	1.790.341,15	239.091,41	223.340,81	111.384,37	-112.402,51	-15.750,60	134.477,36	0,00
2012	EO4536	FINANZIAMENTO DEL PROGRAMMA COOPERAZIONE DECENTRATA "SENET - UNA RETE DI COOPERAZIONE TRANSCLOCALE TRA ITALIA E SUD-EST EUROPA" (CONVENZIONE MAE/REGIONE TOSCANA 3 MAGGIO 2009; CONVENZIONE REGIONE TOSCANA/EMILIA-ROMAGNA 19 FEBBRAIO 2010)	223.786,88	239.091,41	0,00	111.384,37	-112.402,51	-15.750,60	134.477,36	0,00
2011	EO4536	FINANZIAMENTO DEL PROGRAMMA COOPERAZIONE DECENTRATA "SENET - UNA RETE DI COOPERAZIONE TRANSCLOCALE TRA ITALIA E SUD-EST EUROPA" (CONVENZIONE MAE/REGIONE TOSCANA 3 MAGGIO 2009; CONVENZIONE REGIONE TOSCANA/EMILIA-ROMAGNA 19 FEBBRAIO 2010)	1.566.554,27	0,00	223.340,81	0,00	0,00	0,00	0,00	0,00
		TOTALE CAPITOLO EO4536	559.771,51	559.771,51	559.771,51	559.771,51	0,00	0,00	0,00	0,00
2015	EO3600	CONTRIBUTO COMPENSATIVO PER IL MANCANO USO ALTERNATIVO DEL TERRITORIO	559.771,51	559.771,51	559.771,51	559.771,51	0,00	0,00	0,00	0,00
		TOTALE CAPITOLO EO3600	559.771,51	559.771,51	559.771,51	559.771,51	0,00	0,00	0,00	0,00
2015	EO4891	CONTRIBUTI E TRASFERIMENTI DA AZIENDE E IMPRESE PER SPECIFICHE FINALITA'	0,00	0,00	0,00	0,00	0,00	0,00	0,00	0,00
		TOTALE CAPITOLO EO4891	0,00	0,00	0,00	0,00	0,00	0,00	0,00	0,00
2015	UPB 2.5.5600	TRASFERIMENTI CORRENTI DA ALTRI SOGGETTI	0,00	0,00	0,00	0,00	0,00	0,00	0,00	0,00
		TOTALE UPB 2.5.5600	0,00	0,00	0,00	0,00	0,00	0,00	0,00	0,00
2015	EO3330	TRASFERIMENTI CORRENTI DA ENTI LOCALI	2.050.000,00	2.050.000,00	2.050.000,00	2.050.000,00	0,00	0,00	0,00	0,00
		TOTALE CAPITOLO EO3330	2.050.000,00	2.050.000,00	2.050.000,00	2.050.000,00	0,00	0,00	0,00	0,00
2015	EO48061	TRASFERIMENTO DALLA REGIONE EMILIA ROMAGNA PER IL FINANZIAMENTO DEL PROGRAMMA "SOSTEGNO ALLE ATTIVITA' DI AUTORIZZAZIONE ALL'ESTRAZIONE DI MATERIALI DI CAVA E DI MINIERA (ART. 12 L.R. 18 LUGLIO 1991 N. 17; ART. 146 L.R. 21 APRILE 1999 N. 3)	0,00	0,00	103.547,79	103.547,79	103.547,79	103.547,79	103.547,79	0,00
		TOTALE CAPITOLO EO48061	0,00	0,00	103.547,79	103.547,79	103.547,79	103.547,79	103.547,79	0,00
		TOTALE UPB 2.5.5610	2.050.000,00	2.050.000,00	2.153.547,79	2.153.547,79	103.547,79	103.547,79	103.547,79	0,00





TITOLO 3 CATEGORIA 7

REGIONE EMILIA-ROMAGNA		RENDICONTO GENERALE PER L'ESERCIZIO FINANZIARIO 2015									
		PARTE ENTRATA					VARIAZIONI SUI RESIDUI				
ESERCIZIO	CAPITOLO	DESCRIZIONE DEL CAPITOLO	(SPUN. COMPETENZA + SPUN. INFILAZ.)	SPANCIAMENTO DI CASSA	REGISTRAZIONE IN CONTO C/COMPETENZA E RESIDUI	ENTRATE ACCENTRATE NELLA ESERCIZIO	ESERCIZIO O UNGHI ENTRATE SU SPANCIAMENTI DI COMPETENZA	ESERCIZIO O UNGHI ENTRATE SU SPANCIAMENTI DI CASSA	ELIMINAZIONI PER PRESCRIZIONE O RIMBORSAMENTO	RESIDUI ANTICIPI DA RIMBORSAMENTO	RESIDUI ANTICIPI DA RIMBORSAMENTO

		EFFETTI DELL'IVA).	TOTALE CAPITULO E04650	29.072,15	15.000,00	13.677,98	15.908,12	-4.091,88	-1.322,02	0,00	0,00	11.302,29
2015	E046100	3.02.04 3.06.02 ALTRE ENTRATE DA PRESTAZIONI DI SERVIZI NOTE: NUOVA ISTITUZIONE	35.000,00	35.000,00	54.933,72	54.933,72	19.933,72	19.933,72	0,00	0,00	0,00	0,00
		TOTALE CAPITULO E046100	35.000,00	35.000,00	54.933,72	54.933,72	19.933,72	19.933,72	0,00	0,00	0,00	0,00
2015	E046102	3.02.04 3.06.02 ENTRATE DA VENDITA DI BENI NOTE: NUOVA ISTITUZIONE	0,00	0,00	2.669,22	2.669,22	2.669,22	2.669,22	2.669,22	0,00	0,00	0,00
		TOTALE CAPITULO E046102	0,00	0,00	2.669,22	2.669,22	2.669,22	2.669,22	2.669,22	0,00	0,00	0,00
2015	E04601	3.02.04 3.02.06 ENTRATE PER ATTIVITA' DI RILEVAZIONI STATISTICHE IN MATERIA DI AGRICOLTURA NOTE: NUOVA ISTITUZIONE	300.000,00	300.000,00	0,00	29.999,80	-270.000,20	-300.000,00	0,00	0,00	0,00	29.999,80
		TOTALE CAPITULO E04601	300.000,00	300.000,00	0,00	29.999,80	-270.000,20	-300.000,00	0,00	0,00	0,00	29.999,80
UPB 3.6.6030		PROVENTI DA PRESTAZIONI SANITARIE IN REGIME DI MOBILITA' ATTIVA	252.027.269,00	252.027.269,00	252.027.269,00	252.027.269,00	0,00	0,00	0,00	0,00	0,00	0,00
		TOTALE CAPITULO E04100	252.027.269,00	252.027.269,00	252.027.269,00	252.027.269,00	0,00	0,00	0,00	0,00	0,00	0,00
2015	E04100	3.01.01 3.01.01 ENTRATE PER PRESTAZIONI SANITARIE EROGATE DA AZIENDE ED ENTI DEL SERVIZIO SANITARIO REGIONALE A CITTADINI RESIDENTI IN ALTRE REGIONI REGOLATE IN MOBILITA'	252.027.269,00	252.027.269,00	252.027.269,00	252.027.269,00	0,00	0,00	0,00	0,00	0,00	0,00
		TOTALE CAPITULO E04100	252.027.269,00	252.027.269,00	252.027.269,00	252.027.269,00	0,00	0,00	0,00	0,00	0,00	0,00
2015	E04350	3.01.01 3.02.04 INTERESSI ATTIVI DA CONTI DELLA TESORERIA DELLO STATO O DI ALTRE AMMINISTRAZIONI PUBBLICHE	100.000,00	100.000,00	15.407,00	57.062,97	-42.937,03	8.976,97	0,00	0,00	0,00	41.655,97
		TOTALE CAPITULO E04350	100.000,00	100.000,00	15.407,00	57.062,97	-42.937,03	8.976,97	0,00	0,00	0,00	41.655,97
2015	E04355	3.01.01 3.02.04 INTERESSI ATTIVI DA CONTI DELLA TESORERIA DELLO STATO O DI ALTRE AMMINISTRAZIONI PUBBLICHE GESTIONE SANITARIA(ART. 21 D.LGS. 6 MAGGIO 2011 N. 68)	50.000,00	50.000,00	10.647,75	39.436,12	-10.563,88	30.161,06	0,00	0,00	0,00	28.788,37
		TOTALE CAPITULO E04355	50.000,00	50.000,00	10.647,75	39.436,12	-10.563,88	30.161,06	0,00	0,00	0,00	28.788,37
2015	E04301	3.01.01 3.02.04 INTERESSI ATTIVI DA DEPOSITI BANCARI O POSTALI NOTE: NUOVA ISTITUZIONE	0,00	0,00	16.744,76	19.837,07	16.744,76	0,00	0,00	0,00	0,00	3.092,31
		TOTALE CAPITULO E04301	0,00	0,00	16.744,76	19.837,07	16.744,76	0,00	0,00	0,00	0,00	3.092,31
2015	E04302	3.01.01 3.02.04 ALTRI INTERESSI ATTIVI DIVERSI NOTE: NUOVA ISTITUZIONE	0,00	0,00	117.128,08	280.461,97	117.128,08	0,00	0,00	0,00	0,00	163.333,89
		TOTALE CAPITULO E04302	0,00	0,00	117.128,08	280.461,97	117.128,08	0,00	0,00	0,00	0,00	163.333,89
2015	E04303	3.01.01 3.02.04 INTERESSI ATTIVI DI MORA NOTE: NUOVA ISTITUZIONE	0,00	0,00	0,00	0,00	0,00	0,00	0,00	0,00	0,00	0,00
		TOTALE CAPITULO E04303	0,00	0,00	0,00	0,00	0,00	0,00	0,00	0,00	0,00	0,00
2015	E04304	3.01.01 3.02.04 INTERESSI ATTIVI DA SOMME INCASSATE A RUOLO (ART. 30 D.L. 23 SETTEMBRE 1973, N. 602) NOTE: NUOVA ISTITUZIONE	1.200.000,00	1.200.000,00	2.632.112,19	2.632.112,19	1.432.112,19	1.432.112,19	0,00	0,00	0,00	0,00
		TOTALE CAPITULO E04304	1.200.000,00	1.200.000,00	2.632.112,19	2.632.112,19	1.432.112,19	1.432.112,19	0,00	0,00	0,00	0,00
2015	E04351	3.01.01 3.02.04 INTERESSI ATTIVI DA DEPOSITI BANCARI GESTIONE SANITARIA NOTE: NUOVA ISTITUZIONE	0,00	0,00	0,00	0,00	0,00	0,00	0,00	0,00	0,00	0,00
		TOTALE CAPITULO E04351	0,00	0,00	0,00	0,00	0,00	0,00	0,00	0,00	0,00	0,00

## 3-5-2016 - BOLLETTINO UFFICIALE DELLA REGIONE EMILIA-ROMAGNA - SUPPLEMENTO SPECIALE - N. 101

TITOLO 3 CATEGORIA 9

REGIONE EMILIA-ROMAGNA		RENDICONTO GENERALE PER L'ESERCIZIO FINANZIARIO 2015			PARTE ENTRATA		VARIAZIONI SUI RESIDUI			
ESERCIZIO	CAPITOLO	DESCRIZIONE DEL CAPITOLO (STANZ. COMPETENZA + RR. AA. INIZIALI)	STANZIAMENTO DI CASSA	RISCOSSIONI IN CONTO COMPETENZA E RESIDUI	ENTRATE ACCERTATE NELL'ESERCIZIO	ECCEDENZE O MINORI ENTRATE ACCERTATE SU STANZIAMENTI DI COMPETENZA	ECCEDENZE O MINORI ENTRATE ACCERTATE SU STANZIAMENTI DI CASSA	ELIMINAZIONI PER INSUFFICIENZA, PRESCRIZIONE O REIMPUTAZIONE	RIPRODOTTO PER RACCORDAMENTO DI MAGGIORI O MINORI RESIDUI	RESIDUI ATTIVI DA RIPORTARE

2015	E4352	3.01.01 3.02.04 ALTRI INTERESSI ATTIVI DIVERSI GESTIONE SANITARIA NOTE: NUOVA ISTITUZIONE	0,00	0,00	0,00	0,00	0,00	0,00	0,00	0,00	0,00	0,00	0,00	0,00	0,00	0,00	0,00
		TOTALE CAPITOLO E4352	0,00	0,00	0,00	0,00	0,00	0,00	0,00	0,00	0,00	0,00	0,00	0,00	0,00	0,00	0,00
2015	E4353	3.01.01 3.02.04 INTERESSI ATTIVI DI MORA GESTIONE SANITARIA NOTE: NUOVA ISTITUZIONE	0,00	0,00	0,00	0,00	0,00	0,00	0,00	0,00	0,00	0,00	0,00	0,00	0,00	0,00	0,00
		TOTALE CAPITOLO E4353	0,00	0,00	0,00	0,00	0,00	0,00	0,00	0,00	0,00	0,00	0,00	0,00	0,00	0,00	0,00
UPB 3.7.6150		CANONI E FITTI															
2015	E04300	3.01.03 3.02.01 CANONI E FITTI ATTIVI DI BENI DEL PATRIMONIO	250.000,00	250.000,00	188.273,46	188.273,46	-61.726,54	-56.671,88	0,00	0,00	0,00	0,00	0,00	0,00	0,00	0,00	0,00
2014	E04300	3.01.03 3.02.01 CANONI E FITTI ATTIVI DI BENI DEL PATRIMONIO	250.000,00	250.000,00	188.273,46	188.273,46	-61.726,54	-56.671,88	0,00	0,00	0,00	0,00	0,00	0,00	0,00	0,00	0,00
2014	E04300	3.01.03 3.02.05 L'UTILIZZAZIONE DEL DEMANIO E PATRIMONIO INDISPONIBILE (ART. 6, L.R. 25 FEBBRAIO 2000, N. 10)	15.000.000,00	15.000.000,00	15.216.176,40	16.706.904,41	1.706.904,41	1.397.461,41	0,00	0,00	0,00	0,00	0,00	0,00	0,00	0,00	0,00
2015	E04315	PROVENTI DERIVANTI DAI CANONI DI CONCESSIONE PER L'UTILIZZAZIONE DEL DEMANIO E PATRIMONIO INDISPONIBILE (ART. 6, L.R. 25 FEBBRAIO 2000, N. 10)	15.000.000,00	15.000.000,00	15.216.176,40	16.706.904,41	1.706.904,41	1.397.461,41	0,00	0,00	0,00	0,00	0,00	0,00	0,00	0,00	0,00
2014	E04315	PROVENTI DERIVANTI DAI CANONI DI CONCESSIONE PER L'UTILIZZAZIONE DEL DEMANIO E PATRIMONIO INDISPONIBILE (ART. 6, L.R. 25 FEBBRAIO 2000, N. 10)	15.000.000,00	15.000.000,00	15.216.176,40	16.706.904,41	1.706.904,41	1.397.461,41	0,00	0,00	0,00	0,00	0,00	0,00	0,00	0,00	0,00
		TOTALE CAPITOLO E04315	16.181.285,01	15.000.000,00	16.397.461,41	16.706.904,41	1.706.904,41	1.397.461,41	0,00	0,00	0,00	0,00	0,00	0,00	0,00	0,00	0,00
		TOTALE UPB 3.7.6150	16.436.339,67	15.250.000,00	16.397.461,41	16.895.177,87	1.645.177,87	1.340.789,53	0,00	0,00	0,00	0,00	0,00	0,00	0,00	0,00	0,00
		di cui Competenza	15.250.000,00	15.250.000,00	15.404.449,86	16.895.177,87	1.645.177,87	1.340.789,53	0,00	0,00	0,00	0,00	0,00	0,00	0,00	0,00	0,00
		di cui Residui	1.186.339,67	0,00	1.186.339,67	0,00	0,00	0,00	0,00	0,00	0,00	0,00	0,00	0,00	0,00	0,00	0,00
		TOTALE CATEGORIA 7	17.949.422,95	16.600.000,00	19.445.912,59	19.924.088,19	3.324.088,19	2.945.912,59	0,00	0,00	0,00	0,00	0,00	0,00	0,00	0,00	0,00
		di cui Competenza	16.600.000,00	16.600.000,00	18.196.489,64	19.924.088,19	3.324.088,19	2.945.912,59	0,00	0,00	0,00	0,00	0,00	0,00	0,00	0,00	0,00
		di cui Residui	1.349.422,95	0,00	1.349.422,95	0,00	0,00	0,00	0,00	0,00	0,00	0,00	0,00	0,00	0,00	0,00	0,00
Categoria 08		UTILI DI ENTI ED AZIENDE REGIONALI															
UPB 3.8.6400		UTILI DI ENTI ED AZIENDE REGIONALI															
2015	E0450	3.01.02 3.03.00 ENTRATE DERIVANTI DALLA DISTRIBUZIONE DI DIVIDENDI DA SOCIETA' PARTECIPATE	467.332,38	467.332,38	626.781,02	626.781,02	159.448,64	159.448,64	0,00	0,00	0,00	0,00	0,00	0,00	0,00	0,00	0,00
2015	E04501	3.01.02 3.03.00 ENTRATE DERIVANTI DALLA DISTRIBUZIONE DI UTILI E AVANZI DI ENTI NON COSTITUITI IN FORMA SOCIETARIA	0,00	0,00	0,00	0,00	0,00	0,00	0,00	0,00	0,00	0,00	0,00	0,00	0,00	0,00	0,00
		NOTE: NUOVA ISTITUZIONE															
		TOTALE CAPITOLO E04501	0,00	0,00	0,00	0,00	0,00	0,00	0,00	0,00	0,00	0,00	0,00	0,00	0,00	0,00	0,00
2015	E45502	3.01.02 3.03.00 ALTRE ENTRATE DERIVANTI DA REDDITI DA CAPITALE	0,00	0,00	0,00	0,00	0,00	0,00	0,00	0,00	0,00	0,00	0,00	0,00	0,00	0,00	0,00
		NOTE: NUOVA ISTITUZIONE															
		TOTALE CAPITOLO E45502	0,00	0,00	0,00	0,00	0,00	0,00	0,00	0,00	0,00	0,00	0,00	0,00	0,00	0,00	0,00
		TOTALE UPB 3.8.6400	467.332,38	467.332,38	626.781,02	626.781,02	159.448,64	159.448,64	0,00	0,00	0,00	0,00	0,00	0,00	0,00	0,00	0,00
		di cui Competenza	467.332,38	467.332,38	626.781,02	626.781,02	159.448,64	159.448,64	0,00	0,00	0,00	0,00	0,00	0,00	0,00	0,00	0,00
		di cui Residui	0,00	0,00	0,00	0,00	0,00	0,00	0,00	0,00	0,00	0,00	0,00	0,00	0,00	0,00	0,00
2015	E04598	3.02.04 3.06.02 CONTRIBUTO COMPENSATIVO PER IL MANCANO USO ALTERNATIVO DEL TERRITORIO PER L'IMPIANTO LOGISTICO DEI CONTAINER (L. 25 AGOSTO 2004, N. 239) -	0,00	0,00	0,00	0,00	0,00	0,00	0,00	0,00	0,00	0,00	0,00	0,00	0,00	0,00	0,00
		TOTALE CAPITOLO E04598	0,00	0,00	0,00	0,00	0,00	0,00	0,00	0,00	0,00	0,00	0,00	0,00	0,00	0,00	0,00
2015	E04599	3.02.03 3.06.02 ENTRATE DERIVANTI DA INDENNIZZI DI ASSICURAZIONI CONTRO I DANNI	3.500,00	3.500,00	39.080,00	39.080,00	35.580,00	35.580,00	0,00	0,00	0,00	0,00	0,00	0,00	0,00	0,00	0,00
		ENTRATE DIVERSE, RIMBORSI E RECUPERI VARI															
UPB 3.9.6500		ENTRATE DIVERSE															
2015	E04591	3.02.04 3.06.02 ONERI COMPENSATIVI PER LA TRASFORMAZIONE DEI BOSCHI (ART. 4 D. LGS. 18 MAGGIO 2001, N. 227) ART. 34 L.R. 22 DICEMBRE 2011 N. 21)	0,00	0,00	16.847,42	16.847,42	16.847,42	16.847,42	0,00	0,00	0,00	0,00	0,00	0,00	0,00	0,00	0,00
		TOTALE CAPITOLO E04591	0,00	0,00	16.847,42	16.847,42	16.847,42	16.847,42	0,00	0,00	0,00	0,00	0,00	0,00	0,00	0,00	0,00
2015	E04598	3.02.04 3.06.02 CONTRIBUTO COMPENSATIVO PER IL MANCANO USO ALTERNATIVO DEL TERRITORIO PER L'IMPIANTO LOGISTICO DEI CONTAINER (L. 25 AGOSTO 2004, N. 239) -	0,00	0,00	0,00	0,00	0,00	0,00	0,00	0,00	0,00	0,00	0,00	0,00	0,00	0,00	0,00
		TOTALE CAPITOLO E04598	0,00	0,00	0,00	0,00	0,00	0,00	0,00	0,00	0,00	0,00	0,00	0,00	0,00	0,00	0,00
2015	E04599	3.02.03 3.06.02 ENTRATE DERIVANTI DA INDENNIZZI DI ASSICURAZIONI CONTRO I DANNI	3.500,00	3.500,00	39.080,00	39.080,00	35.580,00	35.580,00	0,00	0,00	0,00	0,00	0,00	0,00	0,00	0,00	0,00

86

TITOLO 3 CATEGORIA 9

REGIONE EMILIA-ROMAGNA		RENDICONTO GENERALE PER L'ESERCIZIO FINANZIARIO 2015										PARTE ENTRATA				VARIAZIONI SUI RESIDUI			
ESERCIZIO	CAPITOLO	DESCRIZIONE DEL CAPITOLO	(SPUN. COMPETENZA + SPUN. INFILAZI)	STANZIAMENTO DI CASSA	REGISTRAZIONE IN CONTO COMPETENZA E RESIDUI	ENTRATE ACCENTRATE NELL'ESERCIZIO	ESERCIZIO A UNO DEI CREDITI SU SPANZIAMENTI DI COMPETENZA	REGISTRE A UNO DEI CREDITI SU SPANZIAMENTI DI CASSA	ELIMINAZIONI PER PRESCRIZIONE O RIMBORSO	RESIDUI PER PRESCRIZIONE O RIMBORSO	RESIDUI PER PRESCRIZIONE O RIMBORSO	RESIDUI PER PRESCRIZIONE O RIMBORSO	RESIDUI PER PRESCRIZIONE O RIMBORSO	RESIDUI PER PRESCRIZIONE O RIMBORSO	RESIDUI PER PRESCRIZIONE O RIMBORSO	RESIDUI PER PRESCRIZIONE O RIMBORSO	RESIDUI PER PRESCRIZIONE O RIMBORSO	RESIDUI PER PRESCRIZIONE O RIMBORSO	RESIDUI PER PRESCRIZIONE O RIMBORSO
		TOTALE CAPITULO E04599	3.500,00	3.500,00	39.080,00	39.080,00	35.580,00	35.580,00	0,00	0,00	0,00	0,00	0,00	0,00	0,00	0,00	0,00	0,00	0,00
2015	E04603	3.02.04 3.05.00 DIPENDENTI PER INTERVENZIONE DELL'OSBLIO DEL LEGGE 28 FEBBRAIO 1983, N. 53) TOTALE CAPITULO E04603	100.000,00	100.000,00	202.520,37	202.520,37	102.520,37	102.520,37	0,00	0,00	0,00	0,00	0,00	0,00	0,00	0,00	0,00	0,00	0,00
2015	E04605	3.02.01 3.05.00 DIPENDENTI PER INTERVENZIONE DELL'OSBLIO DEL LEGGE 28 FEBBRAIO 1983, N. 53) TOTALE CAPITULO E04605	100.000,00	100.000,00	202.520,37	202.520,37	102.520,37	102.520,37	0,00	0,00	0,00	0,00	0,00	0,00	0,00	0,00	0,00	0,00	0,00
2015	E04608	3.02.04 3.05.00 DIPENDENTI PER INTERVENZIONE DELL'OSBLIO DEL LEGGE 28 FEBBRAIO 1983, N. 53) TOTALE CAPITULO E04608	7.000.000,00	7.000.000,00	7.123.313,61	7.123.313,61	123.313,61	123.313,61	0,00	0,00	0,00	0,00	0,00	0,00	0,00	0,00	0,00	0,00	0,00
2015	E04610	3.02.04 3.06.02 CONTRIBUTI, PROVENTI DIVERSI. TOTALE CAPITULO E04610	0,00	0,00	0,00	0,00	0,00	0,00	0,00	0,00	0,00	0,00	0,00	0,00	0,00	0,00	0,00	0,00	0,00
2015	E04623	3.02.04 3.04.04 ENTRATE DERIVANTI DALL'ATTIVAZIONE DEGLI ACCORDI DI PRIVATIZZAZIONE DEI BENI PUBBLICI E DELL'UTILIZZO DELLA RETE DA PARTE DI ORGANISMI PUBBLICI O SOGGETTI PRIVATI (L. R. 24 MAGGIO 2004 N. 11) TOTALE CAPITULO E04623	0,00	0,00	473.514,35	473.514,35	473.514,35	473.514,35	0,00	0,00	0,00	0,00	0,00	0,00	0,00	0,00	0,00	0,00	0,00
2015	E04636	3.02.04 3.06.02 ENTRATE DERIVANTI DA CONTRATTI DI SNAP (ART. 1, COMA 7, L.R. 3 LUGLIO 1998, N. 22). TOTALE CAPITULO E04636	275.296,93	275.296,93	360.408,64	360.408,64	85.111,71	85.111,71	0,00	0,00	0,00	0,00	0,00	0,00	0,00	0,00	0,00	0,00	0,00
2015	E45991	3.02.03 3.06.02 ENTRATE DERIVANTI DA ALTRI INDEMNIZZI DI ASSICURAZIONI NOTE: NUOVA ISTITUZIONE TOTALE CAPITULO E45991	21.000,00	21.000,00	139.157,92	162.019,10	141.019,10	118.157,92	0,00	0,00	0,00	0,00	0,00	0,00	0,00	0,00	0,00	0,00	0,00
2015	E46101	3.02.04 3.06.02 ALTRA ENTRATE CORRENTI NOTE: NUOVA ISTITUZIONE TOTALE CAPITULO E46101	0,00	0,00	3.323,10	3.323,10	3.323,10	3.323,10	0,00	0,00	0,00	0,00	0,00	0,00	0,00	0,00	0,00	0,00	0,00
2015	E48062	3.02.04 3.06.02 ENTRATE DERIVANTI DA AUTORIZZAZIONI ALL'ESTRAZIONE DI MATERIE MINERARIE (ART. 2 E 12 L.R. 18 LUGLIO 1991 N. 17) NOTE: NUOVA ISTITUZIONE TOTALE CAPITULO E48062	0,00	0,00	3.723,00	3.723,00	3.723,00	3.723,00	0,00	0,00	0,00	0,00	0,00	0,00	0,00	0,00	0,00	0,00	0,00
UPB 3.9.6550		RIMBORSI E RECUPERI DA ENTI NEL SETTORE PUBBLICO																	
2015	E04621	3.02.03 3.06.01 RIMBORSO DALLE REGIONI DEI CONGIUGATI PER LA MOBILITA' SANITARIA EXTRA-REGIONALE ANNI PRECESSIONI TOTALE CAPITULO E04621	11.950.053,65	11.950.053,65	0,00	0,00	0,00	0,00	0,00	0,00	0,00	0,00	0,00	0,00	0,00	0,00	0,00	0,00	0,00
2015	E04708	3.02.04 3.04.04 ENTRATE DERIVANTI DAL TRASFERIMENTO DI RISORSE LEGGE 3 AGOSTO 2009, N. 117. TOTALE CAPITULO E04708	0,00	0,00	0,00	0,00	0,00	0,00	0,00	0,00	0,00	0,00	0,00	0,00	0,00	0,00	0,00	0,00	0,00
2015	E04735	3.02.02 3.06.01 RIMBORSO DEGLI ONERI SOSTENUTI PER IL PERSONALE REGIONALE COMUNITARIO. TOTALE CAPITULO E04735	400.000,00	400.000,00	712.520,07	712.520,07	312.520,07	312.520,07	0,00	0,00	0,00	0,00	0,00	0,00	0,00	0,00	0,00	0,00	0,00
2015	E04870	3.02.03 3.06.01 CONCORSO DELLE REGIONI LOMBARDA, VENETO E PIEMONTE SUL FIDUCIO DI LAVORO COLLEGATE (ART. 98, D.L.R. 24 LUGLIO 1977, N. 616). TOTALE CAPITULO E04870	0,00	0,00	276.398,80	276.398,80	276.398,80	276.398,80	0,00	0,00	0,00	0,00	0,00	0,00	0,00	0,00	0,00	0,00	0,00

TITOLO 3 CATEGORIA 9

REGIONE EMILIA-ROMAGNA										
RENDICONTO GENERALE PER L'ESERCIZIO FINANZIARIO 2015										
PARTE ENTRATA										
ESERCIZIO	CAPITOLO	DESCRIZIONE DEL CAPITOLO (STANZ. COMPETENZA + R.R. IN INIZIALI)	STANZIAMENTO DI CASSA	RISCOSSIONI IN CONTO CREDITO E RESIDUI	ENTRATE ACCERTATE NELLO ESERCIZIO	VARIAZIONI SUI RESIDUI				
						ESERCIZIO O MINORI STANZIAMENTI DA CASSA	ESERCIZIO O MINORI STANZIAMENTI DA CASSA	ELIMINAZIONI PER PRESCRIZIONE O RIMBORSI O INVOI	RIPRODUZIONI PER MAGGIORI O MINORI RESIDUI	RESIDUI ATTIVI DA RIFORMARE

UPB 3.9.6600		RIMORSI E RECUPERI VARI	TOTALE UPB 3.9.6550 di cui Competenza di cui Residui	12.350.053,65 400.000,00 11.950.053,65	400.000,00 400.000,00 0,00	988.918,87 988.918,87 0,00	988.918,87 988.918,87 0,00	588.918,87 588.918,87 0,00	0,00 0,00 0,00	0,00 0,00 11.950.053,65
		3.02.03 3.02.06 RESTITUZIONI DI SOMME NON UTILIZZATE PIANO TRIENNALE ATTIVITA' PRODUTTIVE	TOTALE CAPITULO E04564	0,00 0,00	0,00 0,00	0,00 0,00	0,00 0,00	0,00 0,00	0,00 0,00	0,00 0,00
2015	E04564	3.02.03 3.06.02 SOPRAVVENIENZE ATTIVE RELATIVE A RIMORSI E RECUPERI - GESTIONE SANITARIA	TOTALE CAPITULO E04585	0,00 0,00	0,00 0,00	180.242,96 180.242,96	180.242,96 180.242,96	180.242,96 180.242,96	0,00 0,00	0,00 0,00
		3.02.03 3.06.02 RECUPERO DELLE ANNULLATA DI RISCATTO RELATIVE A TERRENI E OPERE DERIVANTI DALLA RIFORMA PONTIARIA, DALLA BONIFICA DEI TERRETTORI VALLIVI E DAL RIGORDIO FONDARIO (L. 9 LUGLIO 1957, N.600; L.28 MAGGIO 1967, N.390).	TOTALE CAPITULO E04612	0,00 0,00	0,00 0,00	0,00 0,00	0,00 0,00	0,00 0,00	0,00 0,00	0,00 0,00
2015	E04620	3.02.03 3.06.02 ENTRATE DI PARTE CORRENTE DA RIMORSI, RESTITUZIONI E RECUPERI DI SOMME NON DOVUTE O INCASSATE IN ECCESSO	TOTALE CAPITULO E04620	5.400.000,00 472,50 5.400.472,50	5.200.000,00 0,00 5.200.000,00	6.915.268,63 472,50 6.915.741,13	7.012.511,01 0,00 7.012.511,01	1.612.511,01 0,00 1.612.511,01	1.715.741,13 0,00 1.715.741,13	97.242,38 0,00 97.242,38
		3.02.04 3.06.02 RITENUTE SUGLI STIPENDI AL PERSONALE, IN OCCASIONE DI SCIOPERI.	TOTALE CAPITULO E04630	0,00 0,00	0,00 0,00	46.163,13 46.163,13	46.163,13 46.163,13	46.163,13 46.163,13	0,00 0,00	0,00 0,00
2015	E04633	3.02.04 3.06.02 INTROITI DERIVANTI DALLE TRATTENUTE INALI 23 LAVORATORI PARASUBORDINATI (ART.5, D.LGS. 23 FEBBRAIO 2000, N.38).	TOTALE CAPITULO E04633	0,00 27,32	0,00 27,32	0,00 27,32	0,00 0,00	0,00 0,00	0,00 0,00	0,00 0,00
		3.02.04 3.06.02 INTROITI DERIVANTI DALLE TRATTENUTE AL LAVORATORI PARASUBORDINATI E AI PERCIPIENTI DI REDDITO DI LAVORO AUTONOMO OCCASIONALE PER IL VERSAMENTO AGILI ISTITUTI PREVIDENTALI (ART. 2, COMMA 16, LETT. A) DEL D.LGS. 28/2/1997, N. 30, ART. 44, D.L. 30 SETTEMBRE 2003, N. 269 CONVERTITO CON MODIFICAZIONI CON L. 24 NOVEMBRE 2003, N. 326).	TOTALE CAPITULO E04635	1.110,12 1.110,12	1.110,12 0,00	1.110,12 0,00	0,00 0,00	0,00 0,00	0,00 0,00	0,00 0,00
2015	E41721	3.02.04 3.05.00 VERSAMENTO ALLA REGIONE DEI COMPENSI PERCEPITI DAL PERSONALE DIPENDENTE PER INCARICHI EXTRAISTITUZIONALI NON CONFERITI O NON PREVIAMENTE AUTORIZZATI (ART. 52, COMMA 2, D.LGS. 30/9/1998, N. 308) (ART. 159, ART. 19 D.N. 28 NOVEMBRE 2001 N. 43)	TOTALE CAPITULO E41721	0,00 0,00	0,00 0,00	4.934,82 4.934,82	4.934,82 4.934,82	4.934,82 4.934,82	0,00 0,00	0,00 0,00
		3.02.01 3.04.04 RIMORSI DA RISARCIMENTO DANNI A CARICO DELLE AMMINISTRAZIONI PUBBLICHE	TOTALE CAPITULO E46001	0,00 0,00	0,00 0,00	0,00 0,00	0,00 0,00	0,00 0,00	0,00 0,00	0,00 0,00
2015	E46002	3.02.01 3.04.08 RIMORSI DA RISARCIMENTO DANNI A CARICO DELLE FAMIGLIE NOTE: NUOVA ISTITUZIONE	TOTALE CAPITULO E46002	0,00 0,00	0,00 0,00	3.305,32 3.305,32	219.472,90 219.472,90	219.472,90 219.472,90	0,00 0,00	0,00 216.167,58
		3.02.01 3.04.09 PROVENIENTI DA RISARCIMENTO DANNI A CARICO DELLE IMPRESE NOTE: NUOVA ISTITUZIONE	TOTALE CAPITULO E46003	0,00 0,00	0,00 0,00	2.422,31 2.422,31	2.422,31 2.422,31	2.422,31 2.422,31	0,00 0,00	0,00 0,00
2015	E46004	3.02.01 3.04.09 PROVENIENTI DA RISARCIMENTO DANNI A CARICO DELLE ISTITUZIONI SOCIALI PRIVATE	TOTALE CAPITULO E46004	0,00 0,00	0,00 0,00	0,00 0,00	0,00 0,00	0,00 0,00	0,00 0,00	0,00 0,00
		NOTE: NUOVA ISTITUZIONE	TOTALE CAPITULO E46004	0,00 0,00	0,00 0,00	0,00 0,00	0,00 0,00	0,00 0,00	0,00 0,00	0,00 0,00
2015	E46207	3.02.03 3.06.02 ENTRATE PER RIMORSI DI IMPOSTE	TOTALE CAPITULO E46207	0,00 0,00	0,00 0,00	13.373,54 13.373,54	13.373,54 13.373,54	13.373,54 13.373,54	0,00 0,00	0,00 0,00

TITOLO 3 CATEGORIA 9

REGIONE EMILIA-ROMAGNA		RENDICONTO GENERALE PER L'ESERCIZIO FINANZIARIO 2015										PARTE ENTRATA				VARIAZIONI SUI RESIDUI			
ESERCIZIO	CAPITOLO	DESCRIZIONE DEL CAPITOLO	(SPUN. COMPETENZA + SPUN. INFILTR.)	SPANZIAMENTO DI CASSA	RIEGGISSIONI IN CONTO COMPETENZA E RESIDUI	ENTRATE ACCENTRATE NELLA ESERCIZIO	RECUPERO O UNGHI ENTRATE RECUPERO SU SPANZIAMENTI DI COMPETENZA	RECUPERO O UNGHI ENTRATE RECUPERO SU SPANZIAMENTI DI CASSA	ELIMINAZIONI PER PRESCRIZIONE O RIMBORSI	RESIDUI ANTICIPI DA RIFORMARE	RESIDUI ANTICIPI DA RIFORMARE								

2015	E46208	NOTE: NUOVA ISTITUZIONE																	
		TOTALE CAPITULO E46207	0,00	0,00	13.373,54	13.373,54	13.373,54	13.373,54	0,00	0,00	0,00	0,00	0,00	0,00	0,00	0,00	0,00	0,00	0,00
2015	E46209	NOTE: NUOVA ISTITUZIONE																	
		TOTALE CAPITULO E46208	0,00	0,00	0,00	0,00	0,00	0,00	0,00	0,00	0,00	0,00	0,00	0,00	0,00	0,00	0,00	0,00	0,00
2015	E46209	NOTE: NUOVA ISTITUZIONE																	
		TOTALE CAPITULO E46209	650.000,00	650.000,00	684.527,39	684.527,39	34.527,39	34.527,39	0,00	0,00	0,00	0,00	0,00	0,00	0,00	0,00	0,00	0,00	0,00
2015	E04780	NOTE: NUOVA ISTITUZIONE																	
		TOTALE CAPITULO E04780	650.000,00	650.000,00	684.527,39	684.527,39	34.527,39	34.527,39	0,00	0,00	0,00	0,00	0,00	0,00	0,00	0,00	0,00	0,00	0,00
2015	E04782	NOTE: NUOVA ISTITUZIONE																	
		TOTALE CAPITULO E04782	0,00	0,00	0,00	0,00	0,00	0,00	0,00	0,00	0,00	0,00	0,00	0,00	0,00	0,00	0,00	0,00	0,00
2015	E04785	NOTE: NUOVA ISTITUZIONE																	
		TOTALE CAPITULO E04785	0,00	0,00	0,00	0,00	0,00	0,00	0,00	0,00	0,00	0,00	0,00	0,00	0,00	0,00	0,00	0,00	0,00
2015	E04786	NOTE: NUOVA ISTITUZIONE																	
		TOTALE CAPITULO E04786	0,00	0,00	46.299,01	46.299,01	46.299,01	46.299,01	0,00	0,00	0,00	0,00	0,00	0,00	0,00	0,00	0,00	0,00	0,00
2015	E47801	NOTE: NUOVA ISTITUZIONE																	
		TOTALE CAPITULO E47801	0,00	0,00	0,00	0,00	0,00	0,00	0,00	0,00	0,00	0,00	0,00	0,00	0,00	0,00	0,00	0,00	0,00
2015	E47802	NOTE: NUOVA ISTITUZIONE																	
		TOTALE CAPITULO E47802	215.000,00	200.000,00	209.311,03	226.430,78	11.430,78	9.311,03	0,00	0,00	0,00	0,00	0,00	0,00	0,00	0,00	0,00	0,00	0,00
2015	E47803	NOTE: NUOVA ISTITUZIONE																	
		TOTALE CAPITULO E47803	0,00	0,00	720,00	936,32	936,32	720,00	0,00	0,00	0,00	0,00	0,00	0,00	0,00	0,00	0,00	0,00	0,00
2015	E47804	NOTE: NUOVA ISTITUZIONE																	
		TOTALE CAPITULO E47804	0,00	0,00	0,00	0,00	0,00	0,00	0,00	0,00	0,00	0,00	0,00	0,00	0,00	0,00	0,00	0,00	0,00
2015	E47805	NOTE: NUOVA ISTITUZIONE																	
		TOTALE CAPITULO E47805	0,00	0,00	299,10	299,10	299,10	299,10	0,00	0,00	0,00	0,00	0,00	0,00	0,00	0,00	0,00	0,00	0,00

REGIONE EMILIA-ROMAGNA			RENDICONTO GENERALE PER L'ESERCIZIO FINANZIARIO 2015				PARTE ENTRATA				VARIAZIONI SUI RESIDUI			
ESERCIZIO	CAPITOLO	DESCRIZIONE DEL CAPITOLO	(STANZ. COMPETENZA + R.R. INIZIALI)	STANZIAMENTO DI CASSA	RISORSE IN CONTO COMPETENZA E RESIDUI	ENTRATE ACCERTATE NELL'ESERCIZIO	ECCEDENZA O MINORI ENTRATE ACCERTATE SU STAMPA DI COMPETENZA	ECCEDENZA O MINORI ENTRATE RISORSE SU STAMPA DI CASSA	ELIMINAZIONI PER INSUSSISTENZA, O RIMBORSI	RIMBORSI PER RACCOMANDO DI NOTI	RESIDUI ATTIVI DA RIPORTARE			
2015	E47806	ALTRE ENTRATE DERIVANTI DALL'ATTIVITA' DI CONTROLLO E REPRESSIONE DELLE IRREGOLARITA' E DEGLI ILLECITI DELLE IMPRESE NOTE: NUOVA ISTITUZIONE	0,00	0,00	55.700,00	55.700,00	55.700,00	55.700,00	0,00	0,00	0,00			
		TOTALE CAPITOLO E47806	0,00	0,00	55.700,00	55.700,00	55.700,00	55.700,00	0,00	0,00	0,00			
2015	E47807	3.02.01 3.05.00 ALTRE ENTRATE DERIVANTI DALL'ATTIVITA' DI CONTROLLO E REPRESSIONE DELLE IRREGOLARITA' E DEGLI ILLECITI DELLE ISTITUZIONI SOCIALI PRIVATE NOTE: NUOVA ISTITUZIONE	0,00	0,00	0,00	0,00	0,00	0,00	0,00	0,00	0,00			
		TOTALE CAPITOLO E47807	0,00	0,00	0,00	0,00	0,00	0,00	0,00	0,00	0,00			
2015	E47851	3.02.01 3.05.00 PENALE DOVUTA DAGLI INTERMEDIARI DELLA RISCOSSIONE DELLE TASSE AUTOMOBILISTICHE SULLE SOMME NON RIVERSATE ALLA PUBBLICA AMMINISTRAZIONE PER INDEBITAMENTO (ART. 4499, ART. 5 DPCM 25 GENNAIO 1999, N. 117 ART. 6 DM 13 SETTEMBRE 1999) NOTE: NUOVA ISTITUZIONE	0,00	0,00	17.297,33	17.297,33	17.297,33	17.297,33	0,00	0,00	0,00			
		TOTALE CAPITOLO E47851	0,00	0,00	17.297,33	17.297,33	17.297,33	17.297,33	0,00	0,00	0,00			
UPB 3.9.6770		ENTRATE DA RIMBORSI, RECUPERI E RESTITUZIONI DI SOMME NON DOVUTE O INCASSATE IN ECCESSO DA BENEFICIARI DEL PROGRAMMA OPERATIVO PER FESR 2007/2013 PER FSR 2007/2013, PER FEP 2007/2013 E ALTRI PROGRAMMI COMUNITARI	0,00	0,00	17.297,33	17.297,33	17.297,33	17.297,33	0,00	0,00	0,00			
		TOTALE CAPITOLO E47851	0,00	0,00	17.297,33	17.297,33	17.297,33	17.297,33	0,00	0,00	0,00			
2015	E04560	3.02.03 3.06.02 ENTRATE DA RIMBORSI, RECUPERI E RESTITUZIONI DI SOMME NON DOVUTE O INCASSATE IN ECCESSO DA BENEFICIARI DEL PROGRAMMA OPERATIVO PER FESR 2007/2013 PER FSR 2007/2013, PER FEP 2007/2013 E ALTRI PROGRAMMI COMUNITARI	0,00	0,00	350.851,51	351.301,05	351.301,05	350.851,51	0,00	0,00	449,54			
		TOTALE CAPITOLO E04560	0,00	0,00	350.851,51	351.301,05	351.301,05	350.851,51	0,00	0,00	449,54			
2015	E04561	3.02.03 3.06.02 ENTRATE DA RIMBORSI, RECUPERI E RESTITUZIONI DI SOMME NON DOVUTE O INCASSATE IN ECCESSO DA BENEFICIARI DEL PROGRAMMA OPERATIVO PER FESR 2007/2013 PER FSR 2007/2013, PER FEP 2007/2013 E ALTRI PROGRAMMI COMUNITARI	0,00	0,00	523.257,39	523.257,39	523.257,39	523.257,39	0,00	0,00	0,00			
		TOTALE CAPITOLO E04561	0,00	0,00	523.257,39	523.257,39	523.257,39	523.257,39	0,00	0,00	0,00			
2015	E04562	3.02.03 3.06.02 ENTRATE DA RIMBORSI, RECUPERI E RESTITUZIONI DI SOMME NON DOVUTE O INCASSATE IN ECCESSO DA BENEFICIARI DEL PROGRAMMA OPERATIVO PER FEP 2007/2013	0,00	0,00	15.683,20	15.683,20	15.683,20	15.683,20	0,00	0,00	0,00			
		TOTALE CAPITOLO E04562	0,00	0,00	15.683,20	15.683,20	15.683,20	15.683,20	0,00	0,00	0,00			
2015	E04563	3.02.03 3.06.02 ENTRATE DA RIMBORSI, RECUPERI E RESTITUZIONI DI SOMME NON DOVUTE O INCASSATE IN ECCESSO DA BENEFICIARI DEL PROGETTO FESR	947.642,56	947.642,56	978.093,36	978.093,36	30.450,80	30.450,80	0,00	0,00	0,00			
		TOTALE CAPITOLO E04563	947.642,56	947.642,56	978.093,36	978.093,36	30.450,80	30.450,80	0,00	0,00	0,00			
		TOTALE UPB 3.9.6770	947.642,56	947.642,56	1.867.885,46	1.868.335,00	920.692,44	920.242,90	0,00	0,00	449,54			
		di cui Competenza	947.642,56	947.642,56	1.867.885,46	1.868.335,00	920.692,44	920.242,90	0,00	0,00	449,54			
		di cui Residui	0,00	0,00	0,00	0,00	0,00	0,00	0,00	0,00	0,00			
		TOTALE CATEGORIA 9	27.046.773,55	14.880.576,93	19.539.427,25	19.884.526,69	4.807.087,20	4.658.850,32	0,00	0,00	12.314.433,50			
		di cui Competenza	15.077.439,49	14.880.576,93	19.520.146,84	19.884.526,69	4.807.087,20	4.658.850,32	0,00	0,00	364.379,85			
		di cui Residui	11.969.334,06	0,00	19.280,41	0,00	0,00	0,00	0,00	0,00	11.950.053,65			
Categoria 10		PARITTE CHE SI COMPENSANO CON LA SPESA												
		TOTALE CATEGORIA 10	0,00	0,00	0,00	0,00	0,00	0,00	0,00	0,00	0,00			
		di cui Competenza	0,00	0,00	0,00	0,00								

TITOLO 4 CATEGORIA 11

REGIONE EMILIA-ROMAGNA											
RENDICONTO GENERALE PER L'ESERCIZIO FINANZIARIO 2015											
PARTE ENTRATA											
VARIAZIONI SUI RESIDUI											
ESERCIZIO	CAPITOLO	DESCRIZIONE DEL CAPITOLO (STANZ. COMPETENZA + R.R. INFILAZI)	STANZIAMENTO DI CASSA	RIASSIGNAZIONE IN CONTO COMPETENZA E RESIDUI	ENTRATE ACCENTRATE NELLO ESERCIZIO	RECUPERO A MINORI STANZIAMENTI DI CASSA	RECUPERO A MINORI STANZIAMENTI DI CASSA	ELIMINAZIONI PER PRESCRIZIONE O RIMBORSI	RESIDUI ANTICIPI DA RIPRODURRE PER MAGGIORI O MINORI RESIDUI	RESIDUI ATTIVI DA RIPRODURRE	RESIDUI PASSIVI DA RIPRODURRE

2015	E05050	ALLENAMENTO DI BENI IMMOBILI PATRIMONIALI (L.R. 25 FEBBRAIO 2000, N.10)	135.700,00	127.700,00	111.419,33	176.950,26	41.250,26	23.587,58	0,00	0,00	65.534,93
2014	E05050		54.602,25	127.700,00	39.872,25	0,00	0,00	0,00	0,00	0,00	14.730,00
		TOTALE CAPITULO E05050	190.302,25		151.287,58	176.950,26	41.250,26	23.587,58	0,00	0,00	80.264,93
		4.01.01	4.01.00	0,00	0,00	0,00	0,00	0,00	0,00	0,00	0,00
2015	E05053	ALLENAMENTO DI MOBILI E ARREDI	0,00	0,00	0,00	0,00	0,00	0,00	0,00	0,00	0,00
		TOTALE CAPITULO E05053									
2015	E46120	ENTRATE DERIVANTI DALLA CESSIONE DI TERRENI E OPERE DELLA REGIONE EMILIA-ROMAGNA (L.R. 25 FEBBRAIO 2000, N. 10 E SUCCESSIVE MODIFICAZIONI ED INTEGRAZIONI)	221.000,00	221.000,00	612.431,60	612.431,60	391.431,60	391.431,60	0,00	0,00	0,00
		4.01.01	4.01.00		612.431,60	612.431,60	391.431,60	391.431,60	0,00	0,00	0,00
2015	E50501	CESSIONE DI TERRENI (L.R. 25 FEBBRAIO 2000, N. 10 E SUCCESSIVE MODIFICAZIONI ED INTEGRAZIONI)	102.300,00	102.300,00	102.300,00	102.300,00	0,00	0,00	0,00	0,00	0,00
		NOTE: NUOVA ISTITUZIONE									
		TOTALE CAPITULO E50501	102.300,00	102.300,00	102.300,00	102.300,00	0,00	0,00	0,00	0,00	0,00
2015	E50502	CESSIONE DI BENI DEL PATRIMONIO NATURALE NON PRODOTTO	0,00	0,00	0,00	0,00	0,00	0,00	0,00	0,00	0,00
		NOTE: NUOVA ISTITUZIONE									
		TOTALE CAPITULO E50502	0,00	0,00	0,00	0,00	0,00	0,00	0,00	0,00	0,00
2015	E50503	ALLENAMENTO DI DIRITTI REALI	0,00	0,00	0,00	0,00	0,00	0,00	0,00	0,00	0,00
		NOTE: NUOVA ISTITUZIONE									
		TOTALE CAPITULO E50503	0,00	0,00	0,00	0,00	0,00	0,00	0,00	0,00	0,00
2015	E50531	ALLENAMENTO DI MEZZI DI TRASPORTO AD USO CIVILE, DI SICUREZZA E ORDINE PUBBLICO	0,00	0,00	0,00	0,00	0,00	0,00	0,00	0,00	0,00
		NOTE: NUOVA ISTITUZIONE									
		TOTALE CAPITULO E50531	0,00	0,00	0,00	0,00	0,00	0,00	0,00	0,00	0,00
2015	E50532	ALLENAMENTO DI IMPIANTI E MACCHINARI	0,00	0,00	0,00	0,00	0,00	0,00	0,00	0,00	0,00
		NOTE: NUOVA ISTITUZIONE									
		TOTALE CAPITULO E50532	0,00	0,00	0,00	0,00	0,00	0,00	0,00	0,00	0,00
2015	E50533	ALLENAMENTO DI ATTREZZATURE	0,00	0,00	0,00	0,00	0,00	0,00	0,00	0,00	0,00
		NOTE: NUOVA ISTITUZIONE									
		TOTALE CAPITULO E50533	0,00	0,00	0,00	0,00	0,00	0,00	0,00	0,00	0,00
2015	E50534	ALLENAMENTO DI MACCHINE PER UFFICIO	0,00	0,00	0,00	0,00	0,00	0,00	0,00	0,00	0,00
		NOTE: NUOVA ISTITUZIONE									
		TOTALE CAPITULO E50534	0,00	0,00	0,00	0,00	0,00	0,00	0,00	0,00	0,00
2015	E50535	ALLENAMENTO DI HARDWARE	0,00	0,00	0,00	0,00	0,00	0,00	0,00	0,00	0,00
		NOTE: NUOVA ISTITUZIONE									
		TOTALE CAPITULO E50535	0,00	0,00	0,00	0,00	0,00	0,00	0,00	0,00	0,00
2015	E50536	ALLENAMENTO DI OGGETTI DI VALORE	0,00	0,00	0,00	0,00	0,00	0,00	0,00	0,00	0,00
		NOTE: NUOVA ISTITUZIONE									
		TOTALE CAPITULO E50536	0,00	0,00	0,00	0,00	0,00	0,00	0,00	0,00	0,00
2015	E50537	ALLENAMENTO DI ALTRI BENI MATERIALI	0,00	0,00	0,00	0,00	0,00	0,00	0,00	0,00	0,00
		NOTE: NUOVA ISTITUZIONE									
		TOTALE CAPITULO E50537	0,00	0,00	0,00	0,00	0,00	0,00	0,00	0,00	0,00
2015	E50551	ALLENAMENTO DI SOFTWARE	0,00	0,00	0,00	0,00	0,00	0,00	0,00	0,00	0,00
		NOTE: NUOVA ISTITUZIONE									
		TOTALE CAPITULO E50551	0,00	0,00	0,00	0,00	0,00	0,00	0,00	0,00	0,00
2015	E50552	ALLENAMENTO DI BREVETTI	0,00	0,00	0,00	0,00	0,00	0,00	0,00	0,00	0,00
		NOTE: NUOVA ISTITUZIONE									
		TOTALE CAPITULO E50552	0,00	0,00	0,00	0,00	0,00	0,00	0,00	0,00	0,00
		4.01.01	4.01.00		0,00	0,00	0,00	0,00	0,00	0,00	0,00



## REGIONE EMILIA-ROMAGNA

## RENDICONTO GENERALE PER L'ESERCIZIO FINANZIARIO 2015

## PARTE ENTRATA

ESERCIZIO	CAPITOLO	DESCRIZIONE DEL CAPITOLO	(SPUN. COMPETENZA + SPUN. MATERIALI)	SPAZIAMENTO DI CASSA	REGISTRAZIONE IN CONTO COMPETENZA E RESIDUI	ENTRATE ACCORDATE NELLA ESERCIZIO	ESERCIZIO A UNO DI ENTRATE SU SPANZIAMENTO DI COMPETENZA	ESERCIZIO A UNO DI ENTRATE SU SPANZIAMENTO DI CASSA	VARIAZIONI SUL RESIDUI	ELIMINAZIONI PER PRESCRIZIONE O RIMBORSI	RESIDUI ANTICIPI DA ALTERNARE
-----------	----------	--------------------------	--------------------------------------	----------------------	---	-----------------------------------	--	---	------------------------	--	-------------------------------

2015	E50553	ALTERNAZIONE DI OPERE DELL'INGEGNO E DIRITTI D'AUTORE NOTE: NUOVA ISTITUZIONE	0,00	0,00	0,00	0,00	0,00	0,00	0,00	0,00	0,00
		TOTALE CAPITOLO E50553	0,00	0,00	0,00	0,00	0,00	0,00	0,00	0,00	0,00
2015	E50554	ALTERNAZIONE DI ALTRI BENI IMMATERIALI NOTE: NUOVA ISTITUZIONE	0,00	0,00	0,00	0,00	0,00	0,00	0,00	0,00	0,00
		TOTALE CAPITOLO E50554	0,00	0,00	0,00	0,00	0,00	0,00	0,00	0,00	0,00
UPB 4.11.7510		ALTERNAZIONE DI TITOLI									
2015	E05054	4.01.02 4.01.00 PROVENTI DERIVANTI DALLA CESSIONE DI QUOTE DI ENTI E SOCIETA' PROVENTI REGIONALE O DALLA LIQUIDAZIONE DI ENTI E SOCIETA'	0,00	0,00	8.074.621,92	8.074.621,92	8.074.621,92	8.074.621,92	8.074.621,92	0,00	0,00
		TOTALE CAPITOLO E05054	0,00	0,00	8.074.621,92	8.074.621,92	8.074.621,92	8.074.621,92	8.074.621,92	0,00	0,00
UPB 4.11.7510		TOTALE UPB 4.11.7510	0,00	0,00	8.074.621,92	8.074.621,92	8.074.621,92	8.074.621,92	8.074.621,92	0,00	0,00
		di cui Competenza	0,00	0,00	8.074.621,92	8.074.621,92	8.074.621,92	8.074.621,92	8.074.621,92	0,00	0,00
		di cui Residui	0,00	0,00	0,00	0,00	0,00	0,00	0,00	0,00	0,00
UPB 4.11.7510		TOTALE CATEGORIA 11	513.602,25	451.000,00	8.340.641,10	8.966.303,78	8.507.303,78	8.489.641,10	0,00	0,00	80.264,93
		di cui Competenza	459.000,00	451.000,00	8.300.768,85	8.966.303,78	8.507.303,78	8.489.641,10	0,00	0,00	65.534,93
		di cui Residui	54.602,25	0,00	39.872,25	0,00	0,00	0,00	0,00	0,00	14.730,00
Categoria 12		EREDITA' DONAZIONI									
UPB 4.13.7900		TOTALE CATEGORIA 12	0,00	0,00	0,00	0,00	0,00	0,00	0,00	0,00	0,00
		di cui Competenza	0,00	0,00	0,00	0,00	0,00	0,00	0,00	0,00	0,00
		di cui Residui	0,00	0,00	0,00	0,00	0,00	0,00	0,00	0,00	0,00
Categoria 13		RIMBORSI DI CREDITI E RECUPERI VARI									
UPB 4.13.7900		RISCOSSIONE DI CREDITI DA ALTRE IMPRESE									
2015	E04751	4.05.02 4.03.06 RECUPERO QUOTA DEL 50% DEI FINANZIAMENTI CONCESSI PER LA REALIZZAZIONE DEI RELATIVI SCOSTI DI RIMBORSO DEI RELATIVI INTERESSI PER IL SISTEMA E L.3 D. LGS 23 MAGGIO 2000, N. 164, D.M. 2 NOVEMBRE 2004	240.433,50	240.433,50	889.598,67	889.598,67	649.165,17	649.165,17	0,00	0,00	0,00
		TOTALE CAPITOLO E04751	240.433,50	240.433,50	889.598,67	889.598,67	649.165,17	649.165,17	0,00	0,00	0,00
2015	E04753	4.05.02 4.03.06 RECUPERO QUOTA DEL 50% SUI FINANZIAMENTI CONCESSI A VALERE SULL'INIZIATIVA "ECOINCENTIVI PER IL SISTEMA DELLE IMPRESE NONCHE' DEI RELATIVI INTERESSI (ART. 72, L. 27 DICEMBRE 2002, N. 289)	0,00	0,00	265.672,49	265.672,49	265.672,49	265.672,49	0,00	0,00	0,00
		TOTALE CAPITOLO E04753	0,00	0,00	265.672,49	265.672,49	265.672,49	265.672,49	0,00	0,00	0,00
UPB 4.13.7900		TOTALE UPB 4.13.7900	240.433,50	240.433,50	1.155.271,16	1.155.271,16	914.837,66	914.837,66	0,00	0,00	0,00
		di cui Competenza	240.433,50	240.433,50	1.155.271,16	1.155.271,16	914.837,66	914.837,66	0,00	0,00	0,00
		di cui Residui	0,00	0,00	0,00	0,00	0,00	0,00	0,00	0,00	0,00
UPB 4.13.7900		FONDO DI ROTAZIONE PER PROGRAMMI DI EDILIZIA RESIDENZIALE PUBBLICA									
2015	E04749	4.05.02 4.03.06 RIMBORSI PER LA GESTIONE DEL FONDO DI ROTAZIONE PER PROGRAMMI DI EDILIZIA RESIDENZIALE PUBBLICA AGGIORNATI PER LA REALIZZAZIONE DELLE POLITICHE AGGIORNATE REGIONALI (ART. 11 BIS, L.R. 8 AGOSTO 2001, N. 24)	0,00	0,00	792.891,75	792.891,75	792.891,75	792.891,75	0,00	0,00	0,00
		TOTALE CAPITOLO E04749	0,00	0,00	792.891,75	792.891,75	792.891,75	792.891,75	0,00	0,00	0,00
UPB 4.13.7900		TOTALE UPB 4.13.7900	0,00	0,00	792.891,75	792.891,75	792.891,75	792.891,75	0,00	0,00	0,00
		di cui Competenza	0,00	0,00	792.891,75	792.891,75	792.891,75	792.891,75	0,00	0,00	0,00
		di cui Residui	0,00	0,00	0,00	0,00	0,00	0,00	0,00	0,00	0,00
UPB 4.13.7900		FONDI DI ROTAZIONE TRASFERITI CON CONTRIBUTO DEI COMPITI AMMINISTRATIVI SVOLTI IN PRECEDENZA DALLA STATO									
2015	E02713	4.05.01 4.03.01 FONDO SPECIALE DI ROTAZIONE DI CUI ALL'ART. 5 DELLA L. 11 MARZO 1998, N. 39, D.LGS. 31 MARZO 1998, N. 112) "URBANIZZAZIONI" (ART. 63, D.LGS. 31 MARZO 1998, N. 112)	0,00	0,00	0,00	0,00	0,00	0,00	0,00	0,00	0,00
		TOTALE CAPITOLO E02713	0,00	0,00	0,00	0,00	0,00	0,00	0,00	0,00	0,00
2015	E24001	4.05.02 4.03.06 FONDO DI ROTAZIONE PER LA PROMOZIONE E LO SVILUPPO DELLA	6.444.049,84	6.444.049,84	6.444.049,84	6.444.049,84	0,00	0,00	0,00	0,00	0,00

TITOLO 4 CATEGORIA 13

92

33

TITOLO 4 CATEGORIA 13

94

REGIONE EMILIA-ROMAGNA											
RENDICONTO GENERALE PER L'ESERCIZIO FINANZIARIO 2015						PARTE ENTRATA					
ESERCIZIO	CAPITOLO	DESCRIZIONE DEL CAPITOLO (SPUNZ. COMPETENZA + PR. DA INIZIALI)	STANZIAMENTO DI CASSA	RISCOSSIONI IN CONTO COMPETENZA E RESIDUI	ENTRATE ACCENTRATE NELLO ESERCIZIO	VARIATIONI SUI RESIDUI					
						ECCELENZE O MINORI STANZIAMENTI DI CASSA	ECCELENZE O MINORI STANZIAMENTI DI CASSA	ELIMINAZIONI PER PRESCRIZIONE O RIMBORSI	ELIMINAZIONI PER RIPRODOTTORI PER MAGGIORI O MINORI RISORSE	RESIDUI ATTIVI DA RIPRODOTTORI PER RIPRODOTTORI	

2015	E46109	4.05.05 4.03.06 ALTRE ENTRATE IN CONTO CAPITALE NOTE: NUOVA ISTITUZIONE	TOTALE CAPITOLO E46109	0,00	0,00	0,00	0,00	0,00	0,00	0,00	0,00
				0,00	37.828,85	37.828,85	37.828,85	37.828,85	0,00	0,00	0,00
2015	E46201	4.05.01 4.03.06 ENTRATE IN CONTO CAPITALE DOVUTE A RIMBORSI, RECUPERI E RESTITUZIONI DI SOMME NON DOVUTE O INCASSATE IN ECCESSO DA FAMIGLIE NOTE: NUOVA ISTITUZIONE	TOTALE CAPITOLO E46201	0,00	0,00	0,00	0,00	0,00	0,00	0,00	0,00
				0,00	0,00	0,00	0,00	0,00	0,00	0,00	0,00
2015	E46202	4.05.01 4.03.01 ENTRATE IN CONTO CAPITALE DOVUTE A RIMBORSI, RECUPERI E RESTITUZIONI DI SOMME NON DOVUTE O INCASSATE IN ECCESSO DA AMMINISTRAZIONI LOCALI NOTE: NUOVA ISTITUZIONE	TOTALE CAPITOLO E46202	1.500.000,00	1.400.000,00	3.042.966,57	4.984.383,91	3.484.383,91	1.642.966,57	1.941.417,34	1.941.417,34
				1.500.000,00	1.400.000,00	3.042.966,57	4.984.383,91	3.484.383,91	1.642.966,57	1.941.417,34	1.941.417,34
2015	E46203	4.05.01 4.03.06 ENTRATE IN CONTO CAPITALE DOVUTE A RIMBORSI, RECUPERI E RESTITUZIONI DI SOMME NON DOVUTE O INCASSATE IN ECCESSO DA ENTI PREVIDENZIALI NOTE: NUOVA ISTITUZIONE	TOTALE CAPITOLO E46203	0,00	0,00	0,00	0,00	0,00	0,00	0,00	0,00
				0,00	0,00	0,00	0,00	0,00	0,00	0,00	0,00
2015	E46204	4.05.03 4.03.06 ENTRATE IN CONTO CAPITALE DOVUTE A RIMBORSI, RECUPERI E RESTITUZIONI DI SOMME NON DOVUTE O INCASSATE IN ECCESSO DA FAMIGLIE NOTE: NUOVA ISTITUZIONE	TOTALE CAPITOLO E46204	0,00	0,00	26.327,02	45.490,53	45.490,53	26.327,02	19.163,51	19.163,51
				0,00	0,00	26.327,02	45.490,53	45.490,53	26.327,02	19.163,51	19.163,51
2015	E46205	4.05.02 4.03.06 ENTRATE IN CONTO CAPITALE DOVUTE A RIMBORSI, RECUPERI E RESTITUZIONI DI SOMME NON DOVUTE O INCASSATE IN ECCESSO DA IMPRESE NOTE: NUOVA ISTITUZIONE	TOTALE CAPITOLO E46205	1.000.000,00	650.000,00	975.615,92	1.225.290,01	225.290,01	325.615,92	249.674,09	249.674,09
				1.000.000,00	650.000,00	975.615,92	1.225.290,01	225.290,01	325.615,92	249.674,09	249.674,09
2015	E46871	4.05.03 4.03.06 ENTRATE IN CONTO CAPITALE DOVUTE A RIMBORSI, RECUPERI E RESTITUZIONI DI SOMME NON DOVUTE O INCASSATE IN ECCESSO DA FAMIGLIE NOTE: NUOVA ISTITUZIONE	TOTALE CAPITOLO E46871	0,00	0,00	32.622,98	32.622,98	32.622,98	0,00	0,00	0,00
				0,00	0,00	32.622,98	32.622,98	32.622,98	0,00	0,00	0,00
2015	E46872	4.05.02 4.03.06 ENTRATE IN CONTO CAPITALE DA IMPRESE PERVANTI DA RECUPERI E CONGELATI DI CONTRIBUTI CONCESSI AI SENSI DELLE LEGGI 5 AGOSTO 1978 N.457, 15 FEBBRAIO 1980 N.25; 25 MARZO 1982 N.94; 5 APRILE 1985 N.118; 17 FEBBRAIO 1992 N.179; 4 DICEMBRE 1993 N.493; ACCORDO DI PROGRAMMA DEL 19 APRILE 2001 COL MINISTERO DEI LAVORI PUBBLICI; LEGGE 8 FEBBRAIO 2001 N. 21 NOTE: NUOVA ISTITUZIONE	TOTALE CAPITOLO E46872	0,00	0,00	24.947,31	48.998,69	48.998,69	24.947,31	24.051,38	24.051,38
				0,00	0,00	24.947,31	48.998,69	48.998,69	24.947,31	24.051,38	24.051,38
2015	E48891	4.05.03 4.03.06 ENTRATE IN CONTO CAPITALE DA RECUPERO DI CONTRIBUTI PER L'AUTORIZZAZIONE ALLA CESSIONE IN PROPRIETA' DEL FANTASMA DI UNO DEI CONTRIBUTI CONCESSI AI SENSI DELL'INDIVISA (ART.18 L. 17 FEBBRAIO 1992 N.179) NOTE: NUOVA ISTITUZIONE	TOTALE CAPITOLO E48891	0,00	0,00	607.770,11	607.770,11	607.770,11	0,00	607.770,11	607.770,11
				0,00	0,00	607.770,11	607.770,11	607.770,11	0,00	607.770,11	607.770,11

REGIONE EMILIA-ROMAGNA		RENDICONTO GENERALE PER L'ESERCIZIO FINANZIARIO 2015									
		PARTE ENTRATA									
ESERCIZIO	CAPITOLO	DESCRIZIONE DEL CAPITOLO	(SPUN. COMPETENZA + SPUN. INFILAZI)	SPANZIAMENTO DI CASSA	REGISTRAZIONI IN CONTO COMPETENZA E RESIDUI	ENTRATE ACCERTATE NELLA ESERCIZIO	ESERCIZIO ACCERTATE SU SPANZIAMENTI DI COMPETENZA	REGISTRAZIONI O ENTRATE ACCERTATE SU SPANZIAMENTI DI CASSA	VARIAZIONI SUI RESIDUI	ELIMINAZIONI PER PRESCRIZIONE O RIMBORSI	RESIDUI ANTICIPI DA ALTERNARE

Categoria	14	TRASFERIMENTI IN CONTO CAPITALE DELLO STATO	di cui Competenza								
UPB 4.14.8000		ASSEGNAZIONI DELLO STATO SUL FONDO DI SOLIDARIETA' NAZIONALE IN AGRICOLTURA	di cui Residui								

2015	EO2751	4.02.01 2.03.02 ASSEGNAZIONE DELLO STATO PER INTERVENTI FINANZIARI A SOSTEGNO DELLE IMPRESE AGRICOLE (DECRETO LEGISLATIVO 29 MARZO 2004, N. 102; DECRETO LEGISLATIVO 18 APRILE 2008, N. 82).	3.188.315,00	3.188.315,00	3.188.315,00	3.188.315,00	0,00	0,00	0,00	0,00	0,00
TOTALE CAPITOLO EO2751			3.188.315,00	3.188.315,00	3.188.315,00	3.188.315,00	0,00	0,00	0,00	0,00	0,00

2015	EO2755	4.02.01 2.03.02 ASSEGNAZIONE DELLO STATO PER INTERVENTI CREDITIZI E CONTRIBUTIVI DI CUI ALL'ART.3, COMMA 2, LETT. C) ' D) E F), L. 14 FEBBRAIO 1992, N.185 ABOGATA.	0,00	0,00	0,00	0,00	0,00	0,00	0,00	0,00	0,00
2004	EO2755		352.963,24	0,00	0,00	0,00	0,00	0,00	0,00	0,00	0,00
2003	EO2755		10.615.657,40	0,00	0,00	0,00	0,00	0,00	0,00	0,00	0,00
2002	EO2755		27.188.678,12	0,00	0,00	0,00	0,00	0,00	0,00	0,00	0,00
TOTALE CAPITOLO EO2755			38.157.298,76	0,00	0,00	0,00	0,00	0,00	0,00	0,00	0,00
TOTALE UPB 4.14.8000			41.345.613,76	3.188.315,00	3.188.315,00	3.188.315,00	0,00	0,00	0,00	0,00	0,00
di cui Competenza			3.188.315,00	3.188.315,00	3.188.315,00	3.188.315,00	0,00	0,00	0,00	0,00	0,00
di cui Residui			38.157.298,76	0,00	0,00	0,00	0,00	0,00	0,00	0,00	0,00

UPB 4.14.8600		ASSEGNAZIONI DELLO STATO PER ALTRI INVESTIMENTI NEL SETTORE PRODUTTIVO									
---------------	--	--	--	--	--	--	--	--	--	--	--

2015	EO3211	4.02.01 2.03.02 ASSEGNAZIONE DELLO STATO PER IL COFINANZIAMENTO DI PROGRAMMI REGIONALI DI INVESTIMENTO PER LA RIFORMULAZIONE E IL POTENZIAMENTO DEI SISTEMI E DEGLI INTERVENTI DI INTERESSE REGIONALE (ART.174 L. 27 DICEMBRE 2002, N. 289 E D.M. 8 GENNAIO 2004).	0,00	0,00	0,00	0,00	0,00	0,00	0,00	0,00	0,00
2004	EO3211		799.540,09	0,00	0,00	0,00	0,00	0,00	0,00	0,00	0,00
TOTALE CAPITOLO EO3211			799.540,09	0,00	0,00	0,00	0,00	0,00	0,00	0,00	0,00

2015	EO3341	4.02.01 2.03.02 ASSEGNAZIONE DELLO STATO PER LA REALIZZAZIONE DI INTERSTRUTTURE AL SERVIZIO DELLE FIRES (L.16/7 FEBBRAIO 2006, N. 105).	1.000.000,00	1.000.000,00	0,00	0,00	0,00	-1.000.000,00	0,00	0,00	0,00
2011	EO3343	4.02.01 2.03.02 ASSEGNAZIONE DELLO STATO PER LA REALIZZAZIONE DI PROGETTI IN FAVORE DEI DISTRETTI, PROGETTIVI (ART. 1, COMMA 890, L. 27 DICEMBRE 2006, N. 296; D.M. 28 DICEMBRE 2007).	1.000.000,00	1.500.000,00	0,00	0,00	0,00	-1.500.000,00	0,00	0,00	0,00
TOTALE CAPITOLO EO3341			1.000.000,00	1.000.000,00	0,00	0,00	0,00	-1.000.000,00	0,00	0,00	0,00

2015	EO3369	4.02.01 2.03.02 ASSEGNAZIONE DELLO STATO PER IL COFINANZIAMENTO DI INTERVENTI REGIONALI NEL SETTORE DEL COMMERCIO E DEL TURISMO (ART.16, COMMA 1, L. 7 AGOSTO 1997, N.266)	0,00	0,00	0,00	0,00	0,00	0,00	0,00	0,00	0,00
2012	EO3369		523.250,00	0,00	0,00	0,00	0,00	0,00	0,00	0,00	0,00
TOTALE CAPITOLO EO3369			523.250,00	0,00	0,00	0,00	0,00	0,00	0,00	0,00	0,00

2015	EO3381	4.02.01 2.03.02 ASSEGNAZIONE DELLO STATO PER L'ATTIVAZIONE DEI PROGETTI DI SVILUPPO TURISTICO A CARATTERE INTERREGIONALE (ART.5, COMMA 5, L. 29 MARZO 2001, N.135 ABOGATA; ART. 1, COMMA 1227, L. 27 DICEMBRE 2006, N. 296)	0,00	500.000,00	0,00	0,00	0,00	0,00	0,00	0,00	0,00
2010	EO3381		281.494,40	0,00	108.370,80	0,00	0,00	0,00	0,00	0,00	0,00
2009	EO3381		173.123,60	0,00	0,00	0,00	0,00	0,00	0,00	0,00	0,00
2008	EO3381		173.123,60	0,00	0,00	0,00	0,00	0,00	0,00	0,00	0,00
2006	EO3381		618.810,70	0,00	60.000,00	0,00	0,00	0,00	0,00	0,00	0,00
2005	EO3381		617.122,02	0,00	267.733,60	0,00	0,00	0,00	0,00	0,00	0,00
2004	EO3381		1.374.472,68	0,00	586.472,68	0,00	0,00	0,00	0,00	0,00	0,00
TOTALE CAPITOLO EO3381			3.238.147,00	500.000,00	1.024.577,08	0,00	0,00	524.577,08	0,00	0,00	0,00
TOTALE UPB 4.14.8600			9.216.787,09	3.000.000,00	1.024.577,08	0,00	-1.000.000,00	-1.975.422,92	226.804,85	0,00	0,00
di cui Competenza			1.000.000,00	3.000.000,00	0,00	0,00	-1.000.000,00	-1.975.422,92	0,00	0,00	0,00
di cui Residui			8.216.787,09	0,00	1.024.577,08	0,00	0,00	0,00	226.804,85	0,00	0,00

UPB 4.14.8700		ASSEGNAZIONI DELLO STATO PER INTERVENTI NEL SETTORE ENERGETICO.									
---------------	--	---	--	--	--	--	--	--	--	--	--

2015	EO3630	4.02.01 2.03.02 ASSEGNAZIONE DELLO STATO SUL FONDO FINALIZZATO ALLA RIDUZIONE DEI COSTI DELLA FORNITURA ENERGETICA PER LE ATTIVITA' PRODUTTIVE (LEGGE 27 DICEMBRE 2006, N. 286; D. M. 26 GENNAIO 2012)	0,00	0,00	0,00	0,00	0,00	0,00	0,00	0,00	0,00
TOTALE CAPITOLO EO3630			0,00	0,00	0,00	0,00	0,00	0,00	0,00	0,00	0,00
TOTALE UPB 4.14.8700			0,00	0,00	0,00	0,00	0,00	0,00	0,00	0,00	0,00
di cui Competenza			0,00	0,00	0,00	0,00	0,00	0,00	0,00	0,00	0,00
di cui Residui			0,00	0,00	0,00	0,00	0,00	0,00	0,00	0,00	0,00

96

[illegible]







TITOLO 4 CATEGORIA 14

TITOLO 4 CATEGORIA 14

REGIONE EMILIA-ROMAGNA									
RENDICONTO GENERALE PER L'ESERCIZIO FINANZIARIO 2015									
PARTE ENTRATA									
ESERCIZIO	CAPITOLO	DESCRIZIONE DEL CAPITOLO	(SPUN. CORRENTENA + SPUN. INFUSI)	STANZIAMENTO DI CASSA	RIEGGIORAZIONE IN CONTO RESIDUI	ENTRATE ACCORTE NELLA ESERCIZIO	ESERCIZIO CORRENTENA SU STANZIAMENTI DI COMPETENZA	RIEGGIORAZIONE DI ENTRATE RESIDUE SU STANZIAMENTI DI CASSA	VARIAZIONI SUI RESIDUI (RINNOVAMENTO DI PRESCRIZIONE O RIMINUTAZIONE RESIDUI)
UPB 4.14.9770		ASSEGNAZIONI DELLO STATO PER L'ATTUAZIONE DEL PIANO NAZIONALE DELLA SICUREZZA STRADALE	di cui Residui	0,00		0,00	0,00	0,00	0,00
2015	EO3116	4.02.01 2.03.02 ASSEGNAZIONE DELLO STATO PER L'ATTUAZIONE DEL PIANO NAZIONALE DELLA SICUREZZA STRADALE (ART. 56, L. 23 DICEMBRE 1999, N. 488)	4.339.460,45	2.000.000,00	1.073.204,54	2.302.214,29	-2.037.246,16	-512.373,46	0,00
2014	EO3116	4.02.01 2.03.02 ASSEGNAZIONE DELLO STATO PER L'ATTUAZIONE DEL PIANO NAZIONALE DELLA SICUREZZA STRADALE (ART. 56, L. 23 DICEMBRE 2006, N. 286) D.M. 23 OTTOBRE 2010, N. 3107	6.784.770,72	0,00	414.422,00	0,00	0,00	0,00	0,00
		TOTALE CAPITULO EO3116	11.124.231,17	2.000.000,00	1.487.626,54	2.302.214,29	-2.037.246,16	-512.373,46	0,00
2015	EO3117	4.02.01 2.03.02 ASSEGNAZIONE DELLO STATO PER L'ATTUAZIONE DEL PROGETTO STRADALE (ART. 56, L. 23 DICEMBRE 1999, N. 488)	645.238,34	0,00	0,00	0,00	-645.238,34	0,00	0,00
		TOTALE CAPITULO EO3117	645.238,34	0,00	0,00	0,00	-645.238,34	0,00	0,00
2015	EO3119	4.02.01 2.03.02 ASSEGNAZIONE DELLO STATO PER L'ATTUAZIONE DEL 1° E PROGRAMMA DI ATTUAZIONE DEL PIANO NAZIONALE DELLA SICUREZZA STRADALE (PNS) - 4° E 5° PROGRAMMA (ART. 1 COME 1037, L. 27 DICEMBRE 2006, N. 286) D.M. 10 OTTOBRE 2010, N. 3107	7.453.185,19	1.500.000,00	0,00	1.207.938,97	-6.245.246,22	-415.590,36	0,00
2014	EO3119	4.02.01 2.03.02 ASSEGNAZIONE DELLO STATO PER L'ATTUAZIONE DEL 1° E PROGRAMMA DI ATTUAZIONE DEL PIANO NAZIONALE DELLA SICUREZZA STRADALE (PNS) - 4° E 5° PROGRAMMA (ART. 1 COME 1037, L. 27 DICEMBRE 2006, N. 286) D.M. 10 OTTOBRE 2010, N. 3107	1.080.465,96	0,00	0,00	0,00	0,00	0,00	0,00
2013	EO3119	4.02.01 2.03.02 ASSEGNAZIONE DELLO STATO PER L'ATTUAZIONE DEL 1° E PROGRAMMA DI ATTUAZIONE DEL PIANO NAZIONALE DELLA SICUREZZA STRADALE (PNS) - 4° E 5° PROGRAMMA (ART. 1 COME 1037, L. 27 DICEMBRE 2006, N. 286) D.M. 10 OTTOBRE 2010, N. 3107	1.560.853,33	0,00	1.084.409,04	1.207.938,97	-6.245.246,22	-415.590,36	0,00
2012	EO3119	4.02.01 2.03.02 ASSEGNAZIONE DELLO STATO PER L'ATTUAZIONE DEL 1° E PROGRAMMA DI ATTUAZIONE DEL PIANO NAZIONALE DELLA SICUREZZA STRADALE (PNS) - 4° E 5° PROGRAMMA (ART. 1 COME 1037, L. 27 DICEMBRE 2006, N. 286) D.M. 10 OTTOBRE 2010, N. 3107	11.599.788,71	1.500.000,00	1.084.409,04	1.207.938,97	-6.245.246,22	-415.590,36	0,00
		TOTALE CAPITULO EO3119	11.599.788,71	1.500.000,00	1.084.409,04	1.207.938,97	-6.245.246,22	-415.590,36	0,00
2015	EO3121	4.02.01 2.03.02 ASSEGNAZIONE DELLO STATO PER L'ATTUAZIONE DEL PIANO NAZIONALE DELLA SICUREZZA STRADALE (ART. 32 L. 17 MAGGIO 1999, N. 144 E DELIBERA CIRE N. 100/2002)	54.617,50	1.500.000,00	0,00	0,00	-54.617,50	-1.500.000,00	0,00
2011	EO3121	4.02.01 2.03.02 ASSEGNAZIONE DELLO STATO PER L'ATTUAZIONE DEL PIANO NAZIONALE DELLA SICUREZZA STRADALE (ART. 32 L. 17 MAGGIO 1999, N. 144 E DELIBERA CIRE N. 100/2002)	3.045.481,50	0,00	0,00	0,00	0,00	0,00	0,00
2010	EO3121	4.02.01 2.03.02 ASSEGNAZIONE DELLO STATO PER L'ATTUAZIONE DEL PIANO NAZIONALE DELLA SICUREZZA STRADALE (ART. 32 L. 17 MAGGIO 1999, N. 144 E DELIBERA CIRE N. 100/2002)	168.620,20	0,00	0,00	0,00	0,00	0,00	0,00
		TOTALE CAPITULO EO3121	3.268.719,20	1.500.000,00	0,00	0,00	-54.617,50	-1.500.000,00	0,00
2015	EO3127	4.02.01 2.03.02 ASSEGNAZIONE DELLO STATO PER L'ATTUAZIONE DEL PIANO NAZIONALE DELLA SICUREZZA STRADALE (ART. 32 L. 17 MAGGIO 1999, N. 144 E DELIBERA CIRE N. 100/2002)	333.559,26	333.559,26	333.559,26	333.559,26	0,00	0,00	0,00
		TOTALE CAPITULO EO3127	333.559,26	333.559,26	333.559,26	333.559,26	0,00	0,00	0,00
2015	UPB 4.14.10100	ASSEGNAZIONI DELLO STATO PER PROGRAMMI DI INVESTIMENTI IN SANITA'	26.971.536,68	5.333.559,26	2.905.594,84	3.843.712,52	-8.982.348,22	-2.427.964,42	7.686.163,23
		TOTALE UPB 4.14.9770	12.826.060,74	5.333.559,26	1.406.763,80	3.843.712,52	-8.982.348,22	-2.427.964,42	7.686.163,23
		di cui Residui	14.145.479,94	0,00	1.498.831,04	0,00	0,00	0,00	0,00
2015	EO2773	4.02.01 2.03.02 ASSEGNAZIONE DELLO STATO PER LA REALIZZAZIONE DEGLI INVESTIMENTI SANITARI EX ART. 20 LEGGE 11 MARZO 1988 N. 67 - IV FASE SECONDO STACALCO (ART. 20, L. 971 ACCORDO DI PROGRAMMA 1 MARZO 2013)	131.592.131,56	10.000.000,00	7.543.066,66	0,00	0,00	-2.456.993,34	0,00
2014	EO2773	4.02.01 2.03.02 ASSEGNAZIONE DELLO STATO PER LA REALIZZAZIONE DEGLI INVESTIMENTI SANITARI EX ART. 20 LEGGE 11 MARZO 1988 N. 67 - IV FASE SECONDO STACALCO (ART. 20, L. 971 ACCORDO DI PROGRAMMA 1 MARZO 2013)	0,00	0,00	0,00	0,00	0,00	0,00	0,00
2013	EO2773	4.02.01 2.03.02 ASSEGNAZIONE DELLO STATO PER LA REALIZZAZIONE DEGLI INVESTIMENTI SANITARI EX ART. 20 LEGGE 11 MARZO 1988 N. 67 - IV FASE SECONDO STACALCO (ART. 20, L. 971 ACCORDO DI PROGRAMMA 1 MARZO 2013)	2.995.301,41	2.000.000,00	0,00	0,00	0,00	-2.000.000,00	0,00
2012	EO2773	4.02.01 2.03.02 ASSEGNAZIONE DELLO STATO PER LA REALIZZAZIONE DEGLI INVESTIMENTI SANITARI EX ART. 20 LEGGE 11 MARZO 1988 N. 67 - IV FASE SECONDO STACALCO (ART. 20, L. 971 ACCORDO DI PROGRAMMA 1 MARZO 2013)	6.989.036,61	0,00	0,00	0,00	0,00	0,00	0,00
		TOTALE CAPITULO EO2773	9.984.338,02	2.000.000,00	0,00	0,00	0,00	-2.000.000,00	0,00
2015	EO2788	4.02.01 2.03.02 ASSEGNAZIONE DELLO STATO PER LA REALIZZAZIONE DEGLI INVESTIMENTI PREVISTI NELL'ACCORDO DI PROGRAMMA DEL 16 APRILE 2009 STIPULATO CON IL MINISTERO DEL LAVORO, DELLA SALUTE E DELLE POLITICHE SOCIALI (ART. 20, L. 11 MARZO 1989, N. 67) DELIBERA CIRE 23 GENNAIO 2008, N. 4)	44.927.992,41	15.000.000,00	11.371.863,27	0,00	0,00	3.179.978,43	0,00
2010	EO2788	4.02.01 2.03.02 ASSEGNAZIONE DELLO STATO PER LA REALIZZAZIONE DEGLI INVESTIMENTI PREVISTI NELL'ACCORDO DI PROGRAMMA DEL 16 APRILE 2009 STIPULATO CON IL MINISTERO DEL LAVORO, DELLA SALUTE E DELLE POLITICHE SOCIALI (ART. 20, L. 11 MARZO 1989, N. 67) DELIBERA CIRE 23 GENNAIO 2008, N. 4)	14.720.098,73	0,00	6.808.115,16	0,00	0,00	0,00	0,00
		TOTALE CAPITULO EO2788	59.648.091,14	15.000.000,00	18.179.978,43	0,00	0,00	3.179.978,43	0,00
2015	EO2987	4.02.01 2.03.02 ASSEGNAZIONE DELLO STATO PER LA REALIZZAZIONE DEGLI INVESTIMENTI PREVISTI DALL'ACCORDO DI PROGRAMMA N. 29 PER IL SETTORE DEGLI INVESTIMENTI SANITARI EX ART. 20 L. 11 MARZO 1989, N. 67, APPROVATO CON DELIBERA CIRE 23 GENNAIO 2008, N. 4)	0,00	0,00	0,00	0,00	0,00	0,00	0,00
		TOTALE CAPITULO EO2987	0,00	0,00	0,00	0,00	0,00	0,00	0,00
2015	EO2989	4.02.01 2.03.02 ASSEGNAZIONE DELLO STATO PER LA REALIZZAZIONE DEGLI INTERVENTI PREVISTI NEGLI ACCORDI DI PROGRAMMA PER IL SETTORE DEGLI INVESTIMENTI SANITARI	0,00	1.500.000,00	0,00	0,00	0,00	-1.064.357,66	0,00
2009	EO2989	4.02.01 2.03.02 ASSEGNAZIONE DELLO STATO PER LA REALIZZAZIONE DEGLI INTERVENTI PREVISTI NEGLI ACCORDI DI PROGRAMMA PER IL SETTORE DEGLI INVESTIMENTI SANITARI	1.834.193,59	0,00	435.642,34	0,00	0,00	0,00	0,00
2005	EO2989	4.02.01 2.03.02 ASSEGNAZIONE DELLO STATO PER LA REALIZZAZIONE DEGLI INTERVENTI PREVISTI NEGLI ACCORDI DI PROGRAMMA PER IL SETTORE DEGLI INVESTIMENTI SANITARI	3.618.848,18	0,00	0,00	0,00	0,00	0,00	0,00

TITOLO 4 CATEGORIA 16

102

REGIONE EMILIA-ROMAGNA		RENDICONTO GENERALE PER L'ESERCIZIO FINANZIARIO 2015				PARTE ENTRATA		VARIAZIONI SUI RESIDUI			
ESERCIZIO	CAPITOLO	DESCRIZIONE DEL CAPITOLO	(STANZ. COMPETENZA + RES. NA. INIZIALI)	STANZIAMENTO DI CASSA	RISCOSSIONI IN CONTO COMPETENZA E RESIDUI	ENTRATE ACCENTRATE NELL'ESERCIZIO	ECCEDENZE O MINORI ENTRATE ACCENTRATE SU STANZIAMENTI DI COMPETENZA	ECCEDENZE O MINORI ENTRATE ACCENTRATE SU STANZIAMENTI DI CASSA	ELIMINAZIONI PER INSISTENZA, PRESCRIZIONE O RIMBORSI	RITORNO DI RIMBORSI O RIMBORSI	RESIDUI ATTIVI DA RIPORTARE

2015	ES0393	STIPULATI CON IL MINISTERO DELLA SALUTE (ART. 20 L. 11 MARZO 1988, N. 67; DELIBERA CIFE 2 AGOSTO 2002, N. 65; DELIBERA CIFE 20 DICEMBRE 2004, N. 63).	5.453.041,77	1.300.000,00	435.642,34	0,00	0,00	-1.064.357,66	0,00	0,00	5.017.399,43
2004	ES0393	TOTALE CAPITULO ES0393	206.677.602,49	28.500.000,00	26.158.687,43	0,00	0,00	-2.341.312,57	1.099.036,61	0,00	179.419.878,45
2001	ES0393	TOTALE CAPITULO ES0393	206.677.602,49	28.500.000,00	26.158.687,43	0,00	0,00	-2.341.312,57	1.099.036,61	0,00	179.419.878,45

2015	ES0387	ASSEGNAZIONE DELLO STATO PER LA REALIZZAZIONE DEGLI INTERVENTI PREVISTI DALL'ACCORDO DI INTESA D. LGS. N. 229 DEL 13 GIUGNO 1998 PER IL SECONDO PERIODO DI RILASCIAMENTO DEI SERVIZI SANITARI EX ART. 20 L. 11 MARZO 1988, N. 67.	0,00	120.265,49	0,00	0,00	0,00	-120.265,49	0,00	0,00	120.265,49
2006	ES0387	TOTALE URB 4.14.10500	120.265,49	120.265,49	0,00	0,00	0,00	-120.265,49	0,00	0,00	120.265,49
2006	ES0387	CONTRIBUTI AGLI INVESTIMENTI SOTTO FORMA DI MUTUI CON ONERI DI AMMORTAMENTO A CARICO DELLO STATO CONTRATTO CON IL MINISTERO DELLA SANITA' (ART. 11, L. 30 NOVEMBRE 1998, N. 413; L. 24 DICEMBRE 2003, N. 350; D.M. 11 FEBBRAIO 2005, N. DEV/1-8).	0,00	0,00	0,00	0,00	0,00	-19.555.857,22	0,00	0,00	66.144.868,47
2006	ES0387	TOTALE CAPITULO ES0387	66.589.011,25	20.000.000,00	444.142,78	0,00	0,00	-19.555.857,22	0,00	0,00	66.144.868,47

2015	ES0381	TRASFERIMENTI IN CONTO CAPITALE DELL'UNIONE EUROPEA	0,00	0,00	0,00	0,00	0,00	0,00	0,00	0,00	0,00
2009	ES0381	TOTALE CATEGORIA 14	483.712.619,88	133.314.066,72	75.201.828,72	53.742.532,44	-22.999.934,78	-58.112.238,00	32.275.344,02	0,00	353.235.512,36
2007	ES0381	TOTALE CATEGORIA 14	483.712.619,88	133.314.066,72	75.201.828,72	53.742.532,44	-22.999.934,78	-58.112.238,00	32.275.344,02	0,00	353.235.512,36

2015	ES0381	TRASFERIMENTI IN CONTO CAPITALE DELL'UNIONE EUROPEA	0,00	0,00	0,00	0,00	0,00	0,00	0,00	0,00	0,00
2010	ES0381	TOTALE CATEGORIA 15	66.589.011,25	20.000.000,00	444.142,78	0,00	0,00	-19.555.857,22	0,00	0,00	66.144.868,47
2009	ES0381	TOTALE CATEGORIA 15	66.589.011,25	20.000.000,00	444.142,78	0,00	0,00	-19.555.857,22	0,00	0,00	66.144.868,47
2007	ES0381	TOTALE CATEGORIA 15	66.589.011,25	20.000.000,00	444.142,78	0,00	0,00	-19.555.857,22	0,00	0,00	66.144.868,47

2015	ES0390	TRASFERIMENTI IN CONTO CAPITALE DA AMMINISTRAZIONI LOCALI	493.600,00	90.000,00	3.600,00	0,00	0,00	-86.400,00	0,00	0,00	490.000,00
2015	ES0390	TOTALE URB 4.16.12000	493.600,00	90.000,00	3.600,00	0,00	0,00	-86.400,00	0,00	0,00	490.000,00
2015	ES0390	TRASFERIMENTI IN CONTO CAPITALE DA AMMINISTRAZIONI LOCALI	493.600,00	90.000,00	3.600,00	0,00	0,00	-86.400,00	0,00	0,00	490.000,00

TITOLO 4 CATEGORIA 16

[illegible]

REGIONE EMILIA-ROMAGNA											
RENDICONTO GENERALE PER L'ESERCIZIO FINANZIARIO 2015										PARTE ENTRATA	
ESERCIZIO	CAPITOLO	DESCRIZIONE DEL CAPITOLO (STANZ. COMPETENZA + R.R. DA INIZIATIV.)	STANZIAMENTO DI CASSA	RISCOSSIONI IN CONTO CASSA E RESIDUI	ENTRATE ACCRESCITE NELLO ESERCIZIO	VARIAZIONI SUI RESIDUI					
						ECCELENZE O MINORI STANZIAMENTI DA CASSA	ECCELENZE O MINORI STANZIAMENTI DA CASSA	ELIMINAZIONI PER PRESCRIZIONE O RIMBORSI	ELIMINAZIONI PER RIMBORSI O INVOI MAGGIORI O MINORI RESIDUI	RESIDUI ATTIVI DA RIFORMARE	

2015	E06527	5.01.01 MUTUI CON ONERI DI AMMORTAMENTO A CARICO DELLO STATO PER LA REALIZZAZIONE DEL PROGRAMMA "20.000 ABITAZIONI IN AGRICOLTURA" (ART. 144, COMMA 1, L. 23 DICEMBRE 2000, N. 388)	0,00	0,00	0,00	0,00	0,00	0,00	0,00	0,00	0,00	0,00
		TOTALE UPR 5.17.12600	0,00	0,00	0,00	0,00	0,00	0,00	0,00	0,00	0,00	0,00
		di cui competenza	73.481.976,30	25.000.000,00	8.748.516,15	0,00	0,00	0,00	0,00	0,00	0,00	0,00
		di cui Residui	73.481.976,30	0,00	8.748.516,15	0,00	0,00	0,00	-16.231.483,85	0,00	0,00	0,00
2015	E06574	5.01.01 MUTUI PER GLI INVESTIMENTI NEL SETTORE DEL TURISMO (ART. 144, COMMA 1, L. 23 DICEMBRE 1998, N. 488; ART. 144, COMMA 1, L. 23 DICEMBRE 2000, N. 388; ART. 13, COMMA 2, L. 1 AGOSTO 2002 N. 166)	0,00	0,00	0,00	0,00	0,00	0,00	0,00	0,00	0,00	0,00
		TOTALE CAPITOLO E06574	0,00	0,00	0,00	0,00	0,00	0,00	0,00	0,00	0,00	0,00
		di cui competenza	2.956.050,58	0,00	0,00	0,00	0,00	0,00	0,00	0,00	0,00	0,00
		di cui Residui	63.597,52	0,00	0,00	0,00	0,00	0,00	0,00	0,00	0,00	0,00
2015	E06576	5.01.01 STATO PER ONERI DI AMMORTAMENTO FINANZIARI DALLA TECNLOGICI E MEZZI DI TRASPORTO (ART. 12, L. 7 DICEMBRE 1999, N. 472)	0,00	0,00	0,00	0,00	0,00	0,00	0,00	0,00	0,00	0,00
		TOTALE CAPITOLO E06576	0,00	0,00	0,00	0,00	0,00	0,00	0,00	0,00	0,00	0,00
		di cui competenza	1.354.213,18	0,00	0,00	0,00	0,00	0,00	0,00	0,00	0,00	0,00
		di cui Residui	0,00	0,00	0,00	0,00	0,00	0,00	0,00	0,00	0,00	0,00
2015	E06578	5.01.01 STATO PER L'ATTUAZIONE DEGLI INTERVENTI PREVISTI DAI PIANI PER LA MOBILITA' CICLISTICA (L. 19 OTTOBRE 1998, N. 366 E L. 1 AGOSTO 2002, N. 166)	0,00	0,00	0,00	0,00	0,00	0,00	0,00	0,00	0,00	0,00
		TOTALE CAPITOLO E06578	0,00	0,00	0,00	0,00	0,00	0,00	0,00	0,00	0,00	0,00
		di cui competenza	283.879,09	0,00	0,00	0,00	0,00	0,00	0,00	0,00	0,00	0,00
		di cui Residui	0,00	0,00	0,00	0,00	0,00	0,00	0,00	0,00	0,00	0,00
2015	E06590	5.01.01 MUTUI CON ONERI DI AMMORTAMENTO FINANZIARI DALLA SPESA PER INTERVENTI URGENTI DI EMERGENZA E DI EVENTI IROGEOLOGICI DEL PERIODO OTTOBRE NOVEMBRE 1999 E ALLA CRISI SISMICA DEL PERIODO APRILE GIUGNO 2000 (ART. 11, COMMA 2 ORDINANZA MINISTERIALE 12 APRILE 2001, N. 1249)	0,00	0,00	0,00	0,00	0,00	0,00	0,00	0,00	0,00	0,00
		TOTALE CAPITOLO E06590	0,00	0,00	0,00	0,00	0,00	0,00	0,00	0,00	0,00	0,00
		di cui competenza	756.751,58	0,00	0,00	0,00	0,00	0,00	0,00	0,00	0,00	0,00
		di cui Residui	0,00	0,00	0,00	0,00	0,00	0,00	0,00	0,00	0,00	0,00
2015	E06900	5.03.00 ACCENSIONI DI ANTICIPAZIONI PER FRONTEGGIARE TEMPORANEE CASSA (ART. 35, L.R. 15 NOVEMBRE 2011, N. 40)	0,00	0,00	0,00	0,00	0,00	0,00	0,00	0,00	0,00	0,00
		TOTALE CAPITOLO E06900	0,00	0,00	0,00	0,00	0,00	0,00	0,00	0,00	0,00	0,00
		di cui competenza	0,00	0,00	0,00	0,00	0,00	0,00	0,00	0,00	0,00	0,00
		di cui Residui	0,00	0,00	0,00	0,00	0,00	0,00	0,00	0,00	0,00	0,00
UPR 5.19.13500		ANTICIPAZIONI DI LIQUIDITA' DALLA SPESA A VALERE SUL D.L. N. 35 DEL 2013 (ART. 3 D.L. 8 APRILE 2013, N. 35), CONVERTITO DALLA LEGGE 6 GIUGNO 2013 N. 64)	0,00	0,00	0,00	0,00	0,00	0,00	0,00	0,00	0,00	0,00
		TOTALE CAPITOLO E06940	0,00	0,00	0,00	0,00	0,00	0,00	0,00	0,00	0,00	0,00



REGIONE EMILIA-ROMAGNA		RENDICONTO GENERALE PER L'ESERCIZIO FINANZIARIO 2015				PARTE ENTRATA		VARIAZIONI SUI RESIDUI			
ESERCIZIO	CAPITOLO	DESCRIZIONE DEL CAPITOLO	(STANZ. COMPETENZA + RA NA INIZIALI)	STANZIAMENTO DI CASSA	RISCOSSIONI IN COMPETENZA E RESIDUI	ENTRATE ACCRESCITE NELL'ESERCIZIO	ECCEDENZE O MINORI STANZIAMENTI SU COMPETENZA	ECCEDENZE O MINORI STANZIAMENTI SU CASSA	ELIMINAZIONI PER PRESERVAZIONE O RIMINUTAZIONE	RESIDUI ATTIVI DA RIFORMAZIONE PER RIFORMAZIONE	RESIDUI PASSIVI DA RIFORMAZIONE
2007	E07050		13.188,54	0,00	0,00	0,00	0,00	0,00	0,00	0,00	13.188,54
2005	E07050	TOTALE CAPITOLO E07050	8.162.227,24	8.162.227,24	8.107.437,63	0,00	0,00	-54.789,61	13,78	0,00	54.775,83
2015	E07052	6.03.01 6.01.03 FINANZIAMENTO DELL'ATTIVITA' DI GESTIONE DEL SERVIZIO SANITARIO REGIONALE, IN ACCORDO CON IL PIANO REGIONALE DELLA SANITA' (ART. 2, COMMA 68, LEGGE 23 DICEMBRE 2009, N. 191, ART. 15, COMMA 24, DECRETO LEGGE 6 LUGLIO 2012, N. 95) TOTALE CAPITOLO E07052	3.000.000.000,00 3.000.000.000,00	3.000.000.000,00	1.849.315.995,54	1.849.315.995,54	-1.150.684.004,46	-1.150.684.004,46	0,00	0,00	0,00
2015	E07055	6.03.01 6.01.03 RECUPERO DI DEPOSITI CAUZIONALI ATTIVI. TOTALE CAPITOLO E07055	100.000,00 322.350,00 1.110,89 19.873,20 443.334,09	257.500,57 0,00 0,00 0,00 257.500,57	0,00 0,00 0,00 0,00 0,00	0,00 0,00 0,00 0,00 0,00	-100.000,00 0,00 0,00 0,00 -257.500,57	-257.500,57 0,00 0,00 0,00 0,00	0,00 0,00 0,00 0,00 0,00	0,00 322.350,00 1.110,89 19.873,20 343.334,09	
2015	E07060	6.03.01 6.01.03 DEPOSITI CAUZIONALI PASSIVI. TOTALE CAPITOLO E07060	1.500.000,00 1.501.312,79	1.501.312,79 1.501.312,79	483.858,41 1.312,79 485.171,20	483.960,52 0,00 483.960,52	-1.016.039,48 0,00 -1.016.039,48	-1.016.141,59 0,00 -1.016.141,59	0,00 0,00 0,00	0,00 0,00 102,11	
2015	E07100	6.02.01 6.01.02 ENTRATE DEPOSITATE NEL CONTO CORRENTE INGIUNTO PER ABBONAMENTI AL SERVIZIO SANITARIO REGIONALE, DERIVANTI DA FONDI NAZIONALI E RISORSE UE (ART. 66, L. 23 DICEMBRE 2000, N. 388). TOTALE CAPITOLO E07100	270.000.000,00 67.761.155,79 285.000.000,00	285.000.000,00 0,00	45.746.259,55 4.733.740,45 152.758.440,58 0,00	152.758.440,58 0,00	-117.241.559,42 0,00	-234.500.000,00 0,00	0,00 0,00	107.012.181,03 63.007.453,34	
2015	E07205	6.02.01 6.01.02 FONDI TRASFERITI DALLA GESTIONE ORDINARIA AI CONTI DI TESORERIA INTERESTI ALLA SANITA' (ART. 21 D.LGS 23 GIUGNO 2011, N. 118) TOTALE CAPITOLO E07205	300.000.000,00 300.000.000,00	300.000.000,00 300.000.000,00	220.219.863,61 220.219.863,61	220.219.863,61 220.219.863,61	-79.780.136,39 -79.780.136,39	-79.780.136,39 -79.780.136,39	0,00 0,00	0,00 0,00	
2015	E07210	6.02.01 6.01.02 RESTITUZIONE DELLE ANTICIPAZIONI DALLA GESTIONE ORDINARIA IN FAVORE DEI CONTI DI TESORERIA INTERESTI ALLA SANITA' (ART. 21 D.LGS 23 GIUGNO 2011, N. 118) TOTALE CAPITOLO E07210	50.000.000,00 50.000.000,00	50.000.000,00 50.000.000,00	0,00 0,00	0,00 0,00	-50.000.000,00 -50.000.000,00	-50.000.000,00 -50.000.000,00	0,00 0,00	0,00 0,00	
2015	E07215	6.02.01 6.01.02 ANTICIPAZIONI DALLA GESTIONE ORDINARIA IN FAVORE DEI CONTI DI TESORERIA INTERESTI ALLA SANITA' (ART. 21 D.LGS 23 GIUGNO 2011, N. 118) TOTALE CAPITOLO E07215	50.000.000,00 50.000.000,00	50.000.000,00 50.000.000,00	0,00 0,00	0,00 0,00	-50.000.000,00 -50.000.000,00	-50.000.000,00 -50.000.000,00	0,00 0,00	0,00 0,00	
2015	E07225	6.02.01 6.01.02 RESTITUZIONE DELLE ANTICIPAZIONI DAI CONTI DI TESORERIA INTERESTI ALLA SANITA' IN FAVORE DELLA GESTIONE ORDINARIA (ART. 21 D.LGS 23 GIUGNO 2011, N. 118) TOTALE CAPITOLO E07225	50.000.000,00 50.000.000,00	50.000.000,00 50.000.000,00	0,00 0,00	120.000.000,00 120.000.000,00	-50.000.000,00 -50.000.000,00	-50.000.000,00 -50.000.000,00	0,00 0,00	120.000.000,00 120.000.000,00	
2015	E07240	6.02.01 6.01.02 ANTICIPAZIONI DAI CONTI DI TESORERIA INTERESTI ALLA SANITA' IN FAVORE DELLA GESTIONE ORDINARIA (ART. 21 D.LGS 23 GIUGNO 2011, N. 118) TOTALE CAPITOLO E07240	50.000.000,00 50.000.000,00	50.000.000,00 50.000.000,00	0,00 0,00	0,00 0,00	-50.000.000,00 -50.000.000,00	-50.000.000,00 -50.000.000,00	0,00 0,00	0,00 0,00	
2015	E70001	6.03.01 6.01.03 RITENUTE SUI CONTRIBUTI PUBBLICI AI SENSI DELL'ART.28 DEL D.P.R. 600/1973 NOTE: NUOVA ISTITUZIONE TOTALE CAPITOLO E70001	2.000.000,00 2.000.000,00	2.000.000,00 2.000.000,00	1.216.707,13 1.216.707,13	1.216.707,13 1.216.707,13	-783.292,87 -783.292,87	-783.292,87 -783.292,87	0,00 0,00	0,00 0,00	
2015	E70002	6.03.01 6.01.03 RITENUTE ESPARIALI SUI REDDITI DA LAVORO AUTONOMO AI SENSI DELL'ART.25 DEL D.P.R. 600/1973 NOTE: NUOVA ISTITUZIONE TOTALE CAPITOLO E70002	1.000.000,00 1.000.000,00	1.000.000,00 1.00							

REGIONE EMILIA-ROMAGNA												
RENDICONTO GENERALE PER L'ESERCIZIO FINANZIARIO 2015												
PARTE ENTRATA												
VARIAZIONI SUI RESIDUI												
ESERCIZIO	CAPITOLO	DESCRIZIONE DEL CAPITOLO (STANZ. COMPETENZA + R.R. INIZIALI)	STANZIAMENTO DI CASSA	RIASSORZIONI IN CONTO CASSA E RESIDUI	ENTRATE ACCERTATE NELLO ESERCIZIO	ESERCIZIO O MINORI ESERCIZIO SU STANZIAMENTI DI CASSA	ESERCIZIO O MINORI ESERCIZIO SU STANZIAMENTI DI CASSA	ELIMINAZIONI PER PRESCRIZIONE O RIMBORSI	RIASSORZIONI PER MAGGIORI O MINORI RESIDUI	RESIDUI ATTIVI DA RIPORTARE	RESIDUI PASSIVI DA RIPORTARE	

2015	E7005	6.01.01 6.01.03 RITENUTE SPARIALI SU REDDITI DA LAVORO DIPENDENTE - GESTIONE SANITARIA NOTE: NUOVA ISTITUZIONE	25.000,00	25.000,00	18.928,41	18.928,41	-6.071,59	-6.071,59	0,00	0,00	0,00	0,00
		TOTALE CAPITOLO E7005	25.000,00	25.000,00	18.928,41	18.928,41	-6.071,59	-6.071,59	0,00	0,00	0,00	0,00
2015	E7001	6.01.01 6.01.01 RITENUTE PREVIDENZIALI SU REDDITI DERIVANTI DA COLLABORAZIONI COORDINATE CONTINUATIVE NOTE: NUOVA ISTITUZIONE	150.000,00	150.000,00	81.539,73	81.539,73	-68.460,27	-68.460,27	0,00	0,00	0,00	0,00
		TOTALE CAPITOLO E7001	150.000,00	150.000,00	81.539,73	81.539,73	-68.460,27	-68.460,27	0,00	0,00	0,00	0,00
2015	E7002	6.03.01 6.01.01 RITENUTE PREVIDENZIALI E ASSISTENZIALI SU REDDITI DI LAVORO AUTONOMO OCCASIONALE NOTE: NUOVA ISTITUZIONE	20.000,00	20.000,00	1.150,84	1.150,84	-18.849,16	-18.849,16	0,00	0,00	0,00	0,00
		TOTALE CAPITOLO E7002	20.000,00	20.000,00	1.150,84	1.150,84	-18.849,16	-18.849,16	0,00	0,00	0,00	0,00
2015	E7004	6.01.01 6.01.01 RITENUTE INAIL AI LAVORATORI PARASUBORDINATI (ART. 5 D.LGS 23 FEBBRAIO 2000 N. 38) NOTE: NUOVA ISTITUZIONE	10.000,00	10.000,00	1.171,13	1.648,50	-8.351,50	-8.828,87	0,00	0,00	0,00	477,37
		TOTALE CAPITOLO E7004	10.000,00	10.000,00	1.171,13	1.648,50	-8.351,50	-8.828,87	0,00	0,00	0,00	477,37
2015	E7006	6.01.01 6.01.01 RITENUTE PREVIDENZIALI SU REDDITI DERIVANTI DA COLLABORAZIONI COORDINATE CONTINUATIVE - GESTIONE SANITARIA NOTE: NUOVA ISTITUZIONE	15.000,00	15.000,00	890,88	890,88	-14.109,12	-14.109,12	0,00	0,00	0,00	0,00
		TOTALE CAPITOLO E7006	15.000,00	15.000,00	890,88	890,88	-14.109,12	-14.109,12	0,00	0,00	0,00	0,00
2015	E7008	6.03.01 6.01.01 RITENUTE PREVIDENZIALI E ASSISTENZIALI SU REDDITI DI LAVORO AUTONOMO OCCASIONALE - GESTIONE SANITARIA NOTE: NUOVA ISTITUZIONE	10.000,00	10.000,00	0,00	0,00	-10.000,00	-10.000,00	0,00	0,00	0,00	0,00
		TOTALE CAPITOLO E7008	10.000,00	10.000,00	0,00	0,00	-10.000,00	-10.000,00	0,00	0,00	0,00	0,00
2015	E7009	6.01.01 6.01.01 RITENUTE INAIL AI LAVORATORI PARASUBORDINATI - GESTIONE SANITARIA (ART. 5 D.LGS 23 FEBBRAIO 2000 N. 38) NOTE: NUOVA ISTITUZIONE	3.000,00	3.000,00	16,14	16,14	-2.983,86	-2.983,86	0,00	0,00	0,00	0,00
		TOTALE CAPITOLO E7009	3.000,00	3.000,00	16,14	16,14	-2.983,86	-2.983,86	0,00	0,00	0,00	0,00
2015	E7010	6.03.01 6.01.03 RITENUTE DIVERSE DA QUELLE SPARIALI, PREVIDENZIALI E ASSISTENZIALI SU REDDITI DI LAVORO AUTONOMO NOTE: NUOVA ISTITUZIONE	20.000,00	20.000,00	0,00	0,00	-20.000,00	-20.000,00	0,00	0,00	0,00	0,00
		TOTALE CAPITOLO E7010	20.000,00	20.000,00	0,00	0,00	-20.000,00	-20.000,00	0,00	0,00	0,00	0,00
2015	E7012	6.03.01 6.01.03 RITENUTE DIVERSE DA QUELLE SPARIALI, PREVIDENZIALI E ASSISTENZIALI SU REDDITI DI LAVORO AUTONOMO NOTE: NUOVA ISTITUZIONE	5.000,00	5.000,00	0,00	0,00	-5.000,00	-5.000,00	0,00	0,00	0,00	0,00
		TOTALE CAPITOLO E7012	5.000,00	5.000,00	0,00	0,00	-5.000,00	-5.000,00	0,00	0,00	0,00	0,00
2015	E7013	6.01.01 6.01.03 RITENUTE DIVERSE DA QUELLE SPARIALI, PREVIDENZIALI E ASSISTENZIALI SU REDDITO DA LAVORO DIPENDENTE - GESTIONE SANITARIA NOTE: NUOVA ISTITUZIONE	10.000,00	10.000,00	2.979,74	2.979,74	-7.020,26	-7.020,26	0,00	0,00	0,00	0,00
		TOTALE CAPITOLO E7013	10.000,00	10.000,00	2.979,74	2.979,74	-7.020,26	-7.020,26	0,00	0,00	0,00	0,00
2015	E7011	6.01.01 6.01.03 RITENUTE PER ADDIZIONALE REGIONALE ALL'IMPOSTA SUL REDDITO DELLE PERSONE FISICHE (ART. 1, D.LGS. 28 SETTEMBRE 1998, N.360) - GESTIONE SANITARIA NOTE: NUOVA ISTITUZIONE	5.000,00	5.000,00	917,55	917,55	-4.082,45	-4.082,45	0,00	0,00	0,00	0,00
		TOTALE CAPITOLO E7011	5.000,00	5.000,00	917,55	917,55	-4.082,45	-4.082,45	0,00	0,00	0,00	0,00
2015	E7040	6.03.01 6.01.03 RITENUTE A SEGUITO DI PIGNORAMENTI PRESSO TERZI - GESTIONE SANITARIA NOTE: NUOVA ISTITUZIONE	100.000,00	100.000,00	0,00	0,00	-100.000,00	-100.000,00	0,00	0,00	0,00	0,00



REGIONE EMILIA-ROMAGNA											
RENDICONTO GENERALE PER L'ESERCIZIO FINANZIARIO 2015											
PARTE ENTRATA											
ESERCIZIO	CAPITOLO	DESCRIZIONE DEL CAPITOLO (STANZ. COMPETENZA + PR. MA. INIZIALI)	STANZIAMENTO DI CASSA	RISCOSSIONI IN CONTO COMPETENZA E RESIDUI	ENTRATE ACCENTRATE NELL'ESERCIZIO	VARIAZIONI SUI RESIDUI					
						ECCELENZE O MINORI ENTRATE ACCENTRATE SU STANZIAMENTO DI CASSA	ECCELENZE O MINORI RISCOSSIONI SU STANZIAMENTO DI CASSA	ELIMINAZIONI PER INSISTENZA RACCOMANDATO DI PAGAMENTO RIMBORSAMENTO RESIDUI	RIPRODUZIONI PER RACCOMANDATO DI PAGAMENTO RIMBORSAMENTO RESIDUI	RESIDUI ATTIVI DA RIPORTARE	RESIDUI PASSIVI DA RIPORTARE

2015	E70401	6.03.01 ENTRATE PER PARTITE DI GIRO DIVERSE NOTE: NUOVA ISTITUZIONE	TOTALE CAPITOLO E70400 100.000,00	2.000.000,00	2.000.000,00	88.715,39	-100.000,00	-100.000,00	0,00	0,00	0,00
				2.000.000,00	2.000.000,00	88.715,39	-1.911.284,61	-1.911.284,61	0,00	0,00	0,00
		TOTALE CAPITOLO E70401		2.000.000,00	2.000.000,00	88.715,39	-1.911.284,61	-1.911.284,61	0,00	0,00	0,00
2015	E70402	6.03.01 ENTRATE A SEGUITO DI MANDATI DI PAGAMENTO NON ANDATI A BUON FINE NOTE: NUOVA ISTITUZIONE	TOTALE CAPITOLO E70402 1.000.000,00	1.000.000,00	1.000.000,00	71.616,18	-928.383,82	-928.383,82	0,00	0,00	0,00
				1.000.000,00	1.000.000,00	71.616,18	-928.383,82	-928.383,82	0,00	0,00	0,00
		TOTALE CAPITOLO E70402		1.000.000,00	1.000.000,00	71.616,18	-928.383,82	-928.383,82	0,00	0,00	0,00
2015	E70403	6.03.01 RITENUTE A SEGUITO DI PIGNORAMENTI PRESSO TERZI NOTE: NUOVA ISTITUZIONE	TOTALE CAPITOLO E70403 500.000,00	500.000,00	500.000,00	5.839,67	-494.160,33	-494.160,33	0,00	0,00	0,00
				500.000,00	500.000,00	5.839,67	-494.160,33	-494.160,33	0,00	0,00	0,00
		TOTALE CAPITOLO E70403		500.000,00	500.000,00	5.839,67	-494.160,33	-494.160,33	0,00	0,00	0,00
2015	E70404	6.03.01 IMPOSTA SUL VALORE AGGIUNTO TRATTENUTA PER GLI ADEMPIMENTI PREVISTI DALL'ART. 1 COMI 629, 630, 632 E 633 LEGGE 23 DICEMBRE 2014, N. 190 NOTE: NUOVA ISTITUZIONE	TOTALE CAPITOLO E70404 25.000.000,00	25.000.000,00	25.000.000,00	21.862.779,22	-3.137.220,78	-3.137.220,78	0,00	0,00	0,00
				25.000.000,00	25.000.000,00	21.862.779,22	-3.137.220,78	-3.137.220,78	0,00	0,00	0,00
		TOTALE CAPITOLO E70404		25.000.000,00	25.000.000,00	21.862.779,22	-3.137.220,78	-3.137.220,78	0,00	0,00	0,00
2015	E70405	6.03.01 IMPOSTA SUL VALORE AGGIUNTO TRATTENUTA PER GLI ADEMPIMENTI PREVISTI DALL'ART. 1 COMI 629, 630, 632 E 633 LEGGE 23 DICEMBRE 2014, N. 190 - GESTIONE SANITARIA NOTE: NUOVA ISTITUZIONE	TOTALE CAPITOLO E70405 3.500.000,00	3.500.000,00	3.500.000,00	3.205.308,38	-294.691,62	-294.691,62	0,00	0,00	0,00
				3.500.000,00	3.500.000,00	3.205.308,38	-294.691,62	-294.691,62	0,00	0,00	0,00
		TOTALE CAPITOLO E70405		3.500.000,00	3.500.000,00	3.205.308,38	-294.691,62	-294.691,62	0,00	0,00	0,00
2015	E70406	6.03.01 ENTRATE A SEGUITO DI ACCREDITI ERARI - GESTIONE SANITARIA NOTE: NUOVA ISTITUZIONE	TOTALE CAPITOLO E70406 1.000.000,00	1.000.000,00	1.000.000,00	160.135,11	-839.864,89	-839.864,89	0,00	0,00	0,00
				1.000.000,00	1.000.000,00	160.135,11	-839.864,89	-839.864,89	0,00	0,00	0,00
		TOTALE CAPITOLO E70406		1.000.000,00	1.000.000,00	160.135,11	-839.864,89	-839.864,89	0,00	0,00	0,00
2015	E70407	6.03.01 ENTRATE PER PARTITE DI GIRO DIVERSE - GESTIONE SANITARIA NOTE: NUOVA ISTITUZIONE	TOTALE CAPITOLO E70407 2.000.000,00	2.000.000,00	2.000.000,00	1.624.840,35	-375.159,65	-375.159,65	0,00	0,00	0,00
				2.000.000,00	2.000.000,00	1.624.840,35	-375.159,65	-375.159,65	0,00	0,00	0,00
		TOTALE CAPITOLO E70407		2.000.000,00	2.000.000,00	1.624.840,35	-375.159,65	-375.159,65	0,00	0,00	0,00
2015	E70408	6.03.01 ENTRATE A SEGUITO DI MANDATI DI PAGAMENTO NON ANDATI A BUON FINE - GESTIONE SANITARIA NOTE: NUOVA ISTITUZIONE	TOTALE CAPITOLO E70408 500.000,00	500.000,00	500.000,00	0,00	-500.000,00	-500.000,00	0,00	0,00	0,00
				500.000,00	500.000,00	0,00	-500.000,00	-500.000,00	0,00	0,00	0,00
		TOTALE CAPITOLO E70408		500.000,00	500.000,00	0,00	-500.000,00	-500.000,00	0,00	0,00	0,00
2015	E70409	6.03.01 TRATTENUTA A CARICO DEGLI ENTI DEL SERVIZIO SANITARIO REGIONALE DEI CONTRIBUITI SETTIMANALI ALL'AGENZIA PER LA RAPPRESENTANZA NEGOZIALE DELLE PUBBLICHE AMMINISTRAZIONI (ART. 167, 168, 169, 170, 171, 172, 173, 174, 175, 176, 177, 178, 179, 180, 181, 182, 183, 184, 185, 186, 187, 188, 189, 190, 191, 192, 193, 194, 195, 196, 197, 198, 199) NOTE: NUOVA ISTITUZIONE	TOTALE CAPITOLO E70409 250.000,00	250.000,00	250.000,00	185.939,02	-64.060,98	-64.060,98	0,00	0,00	0,00
				250.000,00	250.000,00	185.939,02	-64.060,98	-64.060,98	0,00	0,00	0,00
		TOTALE CAPITOLO E70409		250.000,00	250.000,00	185.939,02	-64.060,98	-64.060,98	0,00	0,00	0,00
2015	E70431	6.03.01 RITENUTE PER VERSAMENTO GLI ENTI PREVIDENZIALI REGIONALI E SANITARI A CARICO DEI CONTRIBUITI SETTIMANALI AL SENSI DELL'ART. 4, COMMA 2 DEL D.P.R. 5 OTTOBRE 2010, N. 207 - GESTIONE SANITARIA NOTE: NUOVA ISTITUZIONE	TOTALE CAPITOLO E70431 100.000,00	100.000,00	100.000,00	0,00	-100.000,00	-100.000,00	0,00	0,00	0,00
				100.000,00	100.000,00	0,00	-100.000,00	-100.000,00	0,00	0,00	0,00
		TOTALE CAPITOLO E70431		100.000,00	100.000,00	0,00	-100.000,00	-100.000,00	0,00	0,00	0,00
2015	E70441	6.03.01 RITENUTE PER L'ADEMPIMENTO DEL VERSAMENTO DI SOMME ISCRITTE A RUOLO DALL'AGENTE DELLA RISCOSSIONE (D.M. 18 GENNAIO 2008, N. 40) - GESTIONE SANITARIA NOTE: NUOVA ISTITUZIONE	TOTALE CAPITOLO E70441 100.000,00	100.000,00	100.000,00	0,00	-100.000,00	-100.000,00	0,00	0,00	0,00
				100.000,00	100.000,00	0,00	-100.000,00	-100.000,00	0,00	0,00	0,00
		TOTALE CAPITOLO E70441		100.000,00	100.000,00	0,00	-100.000,00	-100.000,00	0,00	0,00	0,00
2015	E70501	6.03.01 RECUPERO DAGLI INTERMEDIARI DELLA RISCOSSIONE DELLE TASSE AUTOMOBILISTICHE DELLE SOMME NON RIVERSATE NELLA ESERCIZIO (D.P.R. 13 SETTEMBRE 1999, N. 11, 12, 13, 14, 15, 16, 17, 18, 19, 20, 21, 22, 23, 24, 25, 26, 27, 28, 29, 30, 31, 32, 33, 34, 35, 36, 37, 38, 39, 40, 41, 42, 43, 44, 45, 46, 47, 48, 49, 50, 51, 52, 53, 54, 55, 56, 57, 58, 59, 60, 61, 62, 63, 64, 65, 66, 67, 68, 69, 70, 71, 72, 73, 74, 75, 76, 77, 78, 79, 80, 81, 82, 83, 84, 85, 86, 87, 88, 89, 90, 91, 92, 93, 94, 95, 96, 97, 98, 99, 100) NOTE: NUOVA ISTITUZIONE	TOTALE CAPITOLO E70501 2.000.000,00	2.000.000,00	2.000.000,00	1.027.290,42	-943.997,01	-972.709,58	0,00	0,00	28.712,57
				2.000.000,00	2.000.000,00	1.027.290,42	-943.997,01	-972.709,58	0,00	0,00	28.712,57
		TOTALE CAPITOLO E70501		2.000.000,00	2.000.000,00	1.027.290,42	-943.997,01	-972.709,58	0,00	0,00	28.712,57
2015	E70502	6.03.01 RITENUTE DISPONIBILITA' DEL CONTO ORDINARIO IN	5.000.000,00	5.000.000,00	2.549.169,89	2.549.554,43	-2.450.445,57	-2.450.830,11	0,00	0,00	384,54
				5.000.000,00	5.000.000,00	2.549.169,89	-2.450.445,57	-2.450.830,11	0,00	0,00	384,54

RELAZIONE A PAGAMENTI EFFETTUATI PER CONTO DELLA GESTIONE SANITARIA												
NOTE: NUOVA ISTITUZIONE												
		TOTALE CAPITOLATO E75002										
2015	E75000	6.03.01	6.01.03	6.03.01	6.01.03	6.03.01	6.01.03	6.03.01	6.01.03	6.03.01	6.01.03	6.03.01
TRASFERIMENTO DALL'UNIONE EUROPEA PER CONTO DEI PARTNER PARTECIPANTI AL PROGETTO "REFERENCE SITES NETWORK FOR PROVENTION AND CARE OF RARE AND ORPHANIC CONDITIONS IN CHILDREN AND ADULTS" (CONTRATTO N. 644231) E IL CONTRATTO N. 644231 DEL TERZO PROGRAMMA DELL'UNIONE EUROPEA PER LA SALUTE 2014- 2020 (REGOLAMENTO (UE) N. 282/14; CONTRATTO N. 644231 DEL 15/04/2015)												
NOTE: NUOVA ISTITUZIONE												
TOTALE CAPITOLATO E75000												
2015	E75006	6.03.01	6.01.03	6.03.01	6.01.03	6.03.01	6.01.03	6.03.01	6.01.03	6.03.01	6.01.03	6.03.01
TRASFERIMENTI ALL'UNIONE EUROPEA PER CONTO DEI PARTNER PARTECIPANTI AL PROGETTO EUROPEO DENOMINATO "RARE DISEASES" (CONTRATTO N. 644231) E IL CONTRATTO N. 644231 DEL TERZO PROGRAMMA DELL'UNIONE EUROPEA PER LA SALUTE 2014/2020 (REGOLAMENTO (CE) N. 1283/2013 DEL 11/12/2013; CONTRATTO N. LIFE4/NAV/IT/000209, DEL 01 SETTEMBRE 2015)												
NOTE: NUOVA ISTITUZIONE												
TOTALE CAPITOLATO E75006												

REGIONE EMILIA-ROMAGNA

RENDICONTO GENERALE PER L'ESERCIZIO FINANZIARIO 2015

PARTE ENTRATA

VARIAZIONI SUI RESIDUI

RIEPILOGO PER CATEGORIE	(STANZI. COMPETENZA E R. M. A. INIZIALI)	STANZIAMENTO DI CASSA	RISCOSSIONI IN CONTO RESIDUI E RESIDUI	ENTRATE ACCERTATE NELL'ESERCIZIO	ESPORTENZE O MINORI ENTRATE ACCERTATE SU STANZIAMENTI DI COMPETENZA	ESPORTENZE O MINORI ENTRATE ACCERTATE SU STANZIAMENTI DI CASSA	VARIATIONI SUI RESIDUI	
							ELIMINAZIONI PER RIMBORSI O MINORI RISCOSSIONI O PRESCRIZIONE	RESIDUI ATTIVI DA RIPORTARE

TITOLO 1 - ENTRATE DERIVANTI DA TRIBUTI PROPRI DELLA REGIONE DAL GETTITO DI TRIBUTI ERARIALI O DI QUOTE DI ESSO DEVOLUTE ALLA REGIONE

Categoria 1 - TRIBUTI PROPRI DELLA REGIONE

Categoria 1 - TRIBUTI PROPRI DELLA REGIONE

Categoria 1 - TRIBUTI PROPRI DELLA REGIONE

Categoria 1 - TRIBUTI PROPRI DELLA REGIONE

Categoria 1 - TRIBUTI PROPRI DELLA REGIONE

Categoria 1 - TRIBUTI PROPRI DELLA REGIONE

Categoria 1 - TRIBUTI PROPRI DELLA REGIONE

Categoria 1 - TRIBUTI PROPRI DELLA REGIONE

Categoria 1 - TRIBUTI PROPRI DELLA REGIONE

Categoria 1 - TRIBUTI PROPRI DELLA REGIONE

Categoria 1 - TRIBUTI PROPRI DELLA REGIONE

Categoria 1 - TRIBUTI PROPRI DELLA REGIONE

Categoria 1 - TRIBUTI PROPRI DELLA REGIONE

Categoria 1 - TRIBUTI PROPRI DELLA REGIONE

Categoria 1 - TRIBUTI PROPRI DELLA REGIONE

Categoria 1 - TRIBUTI PROPRI DELLA REGIONE

Categoria 1 - TRIBUTI PROPRI DELLA REGIONE

Categoria 1 - TRIBUTI PROPRI DELLA REGIONE

Categoria 1 - TRIBUTI PROPRI DELLA REGIONE

Categoria 1 - TRIBUTI PROPRI DELLA REGIONE

Categoria 1 - TRIBUTI PROPRI DELLA REGIONE

Categoria 1 - TRIBUTI PROPRI DELLA REGIONE

Categoria 1 - TRIBUTI PROPRI DELLA REGIONE

Categoria 1 - TRIBUTI PROPRI DELLA REGIONE

Categoria 1 - TRIBUTI PROPRI DELLA REGIONE

Categoria 1 - TRIBUTI PROPRI DELLA REGIONE

Categoria 1 - TRIBUTI PROPRI DELLA REGIONE

Categoria 1 - TRIBUTI PROPRI DELLA REGIONE

Categoria 1 - TRIBUTI PROPRI DELLA REGIONE

Categoria 1 - TRIBUTI PROPRI DELLA REGIONE

Categoria 1 - TRIBUTI PROPRI DELLA REGIONE

Categoria 1 - TRIBUTI PROPRI DELLA REGIONE

Categoria 1 - TRIBUTI PROPRI DELLA REGIONE

Categoria 1 - TRIBUTI PROPRI DELLA REGIONE

Categoria 1 - TRIBUTI PROPRI DELLA REGIONE

Categoria 1 - TRIBUTI PROPRI DELLA REGIONE

Categoria 1 - TRIBUTI PROPRI DELLA REGIONE

Categoria 1 - TRIBUTI PROPRI DELLA REGIONE

Categoria 1 - TRIBUTI PROPRI DELLA REGIONE

Categoria 1 - TRIBUTI PROPRI DELLA REGIONE

Categoria 1 - TRIBUTI PROPRI DELLA REGIONE

Categoria 1 - TRIBUTI PROPRI DELLA REGIONE

Categoria 1 - TRIBUTI PROPRI DELLA REGIONE

Categoria 1 - TRIBUTI PROPRI DELLA REGIONE

Categoria 1 - TRIBUTI PROPRI DELLA REGIONE

Categoria 1 - TRIBUTI PROPRI DELLA REGIONE

Categoria 1 - TRIBUTI PROPRI DELLA REGIONE

REGIONE EMILIA-ROMAGNA									
RENDICONTO GENERALE PER L'ESERCIZIO FINANZIARIO 2015									
PARTE ENTRATA									
Riepilogo per categoria									
	(SPUN, COMPETENZA + ERAN INIZIALI)	SPANDIMENTO DI CASSA	REGISTRAZIONI IN CONTO COMPETENZA E RESIDUI	ESPERTE ACCORDATE NELLA ESERCIZIO	ESPERTE O UNGHE ESISTENTI SU SPANDIMENTI DI COMPETENZA	ESPERTE O UNGHE ENTRATE E ESISTENTI SU SPANDIMENTI DI CASSA	ELIMINAZIONE PER PRESCRIZIONE O REMISSIONE	VARIAZIONI SUI RESIDUI	RESIDUI ANNI DI PRESCRIZIONE O RIMMISSIONE
Categoria 13 - RIMBORSI DI CREDITI E RECUPERI VARI	C 9.184.483,34 R 9.184.483,34 0,00	8.734.483,34 8.734.483,34 0,00	12.532.521,40 12.532.521,40 0,00	15.374.597,83 15.374.597,83 0,00	6.130.114,49 6.130.114,49 0,00	3.798.038,06 3.798.038,06 0,00	0,00 0,00 0,00	0,00 0,00 0,00	2.842.076,43 2.842.076,43 0,00
Categoria 14 - TRASFERIMENTI IN CONTO CAPITALE DELLO STATO	C 483.712.613,88 R 483.712.613,88 0,00	133.314.066,72 133.314.066,72 0,00	75.201.828,72 46.075.590,39 29.126.238,33	53.742.532,44 53.742.532,44 0,00	-22.999.934,78 -22.999.934,78 0,00	-58.112.238,00 -58.112.238,00 0,00	32.275.344,02 32.275.344,02 0,00	0,00 0,00 0,00	353.235.512,36 7.666.942,05 345.568.570,31
Categoria 15 - TRASFERIMENTI IN CONTO CAPITALE DELL'UNIONE EUROPEA	C 0,00 R 0,00 0,00	0,00 0,00 0,00	0,00 0,00 0,00	0,00 0,00 0,00	0,00 0,00 0,00	0,00 0,00 0,00	0,00 0,00 0,00	0,00 0,00 0,00	0,00 0,00 0,00
Categoria 16 - TRASFERIMENTI IN CONTO CAPITALE DI ALTRI SOGGETTI	C 501.600,00 R 8.000,00 493.600,00	98.000,00 98.000,00 0,00	6.984.544,00 6.980.944,00 3.603,00	6.980.944,00 6.980.944,00 0,00	6.972.944,00 6.972.944,00 0,00	6.886.544,00 6.886.544,00 0,00	0,00 0,00 0,00	0,00 0,00 0,00	490.000,00 0,00 490.000,00
TITOLO 4 - ENTRATE PERTINENTI DA MUTUI, PRESTITI O ALTRE OPERAZIONI CREDITIZIE	C 493.912.305,47 R 86.393.950,56 407.518.354,91	142.597.550,06 142.597.550,06 0,00	103.659.539,22 74.489.824,64 29.169.710,58	85.064.378,05 85.064.378,05 0,00	-1.329.572,51 -1.329.572,51 0,00	-38.938.014,84 -38.938.014,84 0,00	32.275.344,02 32.275.344,02 0,00	0,00 0,00 0,00	356.547.853,72 10.574.553,41 346.073.300,31
Categoria 17 - MUTUI	C 2.169.701.340,03 R 78.896.468,35 2.090.804.871,68	2.115.804.871,68 2.115.804.871,68 0,00	8.748.516,15 8.748.516,15 0,00	0,00 0,00 0,00	-2.090.804.871,68 -2.090.804.871,68 0,00	-2.107.056.355,53 -2.107.056.355,53 0,00	0,00 0,00 0,00	0,00 0,00 0,00	70.147.952,20 0,00 70.147.952,20
Categoria 18 - OBBLIGAZIONI	C 0,00 R 0,00 0,00	0,00 0,00 0,00	0,00 0,00 0,00	0,00 0,00 0,00	0,00 0,00 0,00	0,00 0,00 0,00	0,00 0,00 0,00	0,00 0,00 0,00	0,00 0,00 0,00
Categoria 19 - ANTICIPAZIONI ED ALTRE OPERAZIONI DI CREDITO A BREVE TERMINE	C 0,00 R 0,00 0,00	0,00 0,00 0,00	0,00 0,00 0,00	0,00 0,00 0,00	0,00 0,00 0,00	0,00 0,00 0,00	0,00 0,00 0,00	0,00 0,00 0,00	0,00 0,00 0,00
TITOLO 5 - ENTRATE PERTINENTI DA MUTUI, PRESTITI O ALTRE OPERAZIONI CREDITIZIE	C 2.169.701.340,03 R 78.896.468,35 2.090.804.871,68	2.115.804.871,68 2.115.804.871,68 0,00	8.748.516,15 8.748.516,15 0,00	0,00 0,00 0,00	-2.090.804.871,68 -2.090.804.871,68 0,00	-2.107.056.355,53 -2.107.056.355,53 0,00	0,00 0,00 0,00	0,00 0,00 0,00	70.147.952,20 0,00 70.147.952,20
Categoria 20 - PARTITE DI GIRO	C 3.975.700.046,71 R 3.896.432.016,80 79.268.029,91	3.919.753.057,40 3.919.753.057,40 0,00	2.224.691.572,73 2.208.829.081,86 15.862.490,87	2.438.370.939,48 2.438.370.939,48 0,00	-1.458.061.077,32 -1.458.061.077,32 0,00	-1.695.061.484,67 -1.695.061.484,67 0,00	13,78 13,78 0,00	0,00 0,00 0,00	292.947.382,88 229.541.857,62 63.405.525,26
TITOLO 6 - ENTRATE PER CONTABILITA' SPECIALI	C 3.975.700.046,71 R 3.896.432.016,80 79.268.029,91	3.919.753.057,40 3.919.753.057,40 0,00	2.224.691.572,73 2.208.829.081,86 15.862.490,87	2.438.370.939,48 2.438.370.939,48 0,00	-1.458.061.077,32 -1.458.061.077,32 0,00	-1.695.061.484,67 -1.695.061.484,67 0,00	13,78 13,78 0,00	0,00 0,00 0,00	292.947.382,88 229.541.857,62 63.405.525,26

REGIONE EMILIA-ROMAGNA

RENDICONTO GENERALE PER L'ESERCIZIO FINANZIARIO 2015

PARTE ENTRATA

RIEPILOGO PER TITOLI	(SPESA, COMPETENZA E FINANZA INIZIALE)	SPANDIMENTO DI CASSA	RISCOSSIONI IN CONTO SPESA E RESIDUI	ENTRATE ACCORTE NELLA ESERCIZIO	RISERVE E UNICI ENTRATE SU SPANDIMENTI DI COMPETENZA	RISERVE E UNICI ENTRATE SU SPANDIMENTI DI CASSA	VARIAZIONI SUI RESIDUI		RESIDUI ANNI DA RIFORMARE
							ELIMINAZIONE PER PRESCRIZIONE O REMISSIONE	ATTICAZIONE PER RIFORMAZIONE DI MAGGIORI O MINORI RESIDUI	
TITOLO 1 - ENTRATE DERIVANTI DA TRIBUTI PROPRI DELLA REGIONE DNL GETTITO DI TRIBUTI EMARIALI O DI QUOTE DI ESSO DEVOLUTE ALLA REGIONE	C 14.103.667.658,87 R 4.272.966.705,22	10.235.264.837,75 0,00	9.681.865.672,74 2.135.790.141,57	9.917.589.635,45 0,00	86.888.681,80 0,00	-553.399.165,01 0,00	17.348.000,00 0,00	4.635.000,00 0,00	4.495.977.667,93 2.124.463.563,65
TITOLO 2 - ENTRATE DERIVANTI DA CONTRIBUTI E TRASFERIMENTI DI STATO DELL'UNIONE EUROPEA, DELLO STATO E DI ALTRI SOGGETTI	C 1.359.598.449,91 R 847.846.078,44 511.752.365,47	838.706.364,36 838.706.364,36 0,00	726.838.298,20 450.972.711,37 277.865.586,83	694.554.217,05 694.554.217,05 0,00	-153.291.861,39 -153.291.861,39 0,00	-109.868.066,16 0,00 0,00	35.265.496,72 0,00 35.265.496,72	140.732,91 0,00 140.732,91	442.543.520,51 243.581.505,68 198.962.014,83
TITOLO 3 - ENTRATE EXTRABUDGETARIE	C 300.729.051,03 R 287.388.199,38 13.340.851,65	287.199.359,31 287.199.359,31 0,00	295.693.221,00 294.502.423,00 1.390.798,00	296.437.320,49 296.437.320,49 0,00	9.049.121,11 9.049.121,11 0,00	8.493.861,69 8.493.861,69 0,00	0,00 0,00 0,00	0,00 0,00 0,00	14.084.951,14 2.134.897,49 11.950.053,65
TITOLO 4 - ENTRATE DERIVANTI DA ALIMENTAZIONI, DA TRASFORMAZIONE DI CAPITALE, DA RISCOSSIONE DI CREDITI E DA TRASFERIMENTI IN CONTO CAPITALE	C 493.912.305,47 R 86.393.950,56 407.518.354,91	142.597.550,06 142.597.550,06 0,00	103.659.535,22 74.489.824,64 29.169.710,58	85.064.378,05 85.064.378,05 0,00	-1.329.572,51 -1.329.572,51 0,00	-38.938.014,84 0,00 0,00	32.275.344,02 0,00 32.275.344,02	0,00 0,00 0,00	356.447.853,72 10.574.553,41 346.073.300,31
TITOLO 5 - ENTRATE DERIVANTI DA MUTUI, PRESTITI O ALTRE OPERAZIONI CREDITIZIE	C 2.169.701.340,03 R 2.090.804.871,68 78.896.468,35	2.115.804.871,68 2.115.804.871,68 0,00	8.748.516,15 8.748.516,15 0,00	0,00 0,00 0,00	-2.090.804.871,68 -2.090.804.871,68 0,00	-2.107.056.355,53 0,00 0,00	0,00 0,00 0,00	0,00 0,00 0,00	70.147.952,20 0,00 70.147.952,20
TITOLO 6 - ENTRATE PER CONTABILITA' SPECIALI	C 3.975.700.046,71 R 3.896.432.016,80 79.268.029,91	3.919.753.057,40 3.919.753.057,40 0,00	2.224.691.572,73 2.208.829.081,86 15.862.490,87	2.438.370.939,48 2.438.370.939,48 0,00	-1.458.061.077,32 -1.458.061.077,32 0,00	-1.695.061.484,67 -1.695.061.484,67 0,00	13,78 0,00 13,78	0,00 0,00 0,00	239.947.382,88 229.541.857,62 63.405.525,26
TOTALE GENERALE	C 22.403.308.846,02 R 17.039.566.070,51 5.363.742.775,51	17.539.326.040,56 17.539.326.040,56 0,00	13.043.496.816,04 10.574.659.572,04 2.468.827.244,00	13.432.016.490,52 13.432.016.490,52 0,00	-3.607.549.579,99 -3.607.549.579,99 0,00	-4.493.829.224,52 -4.493.829.224,52 0,00	84.888.854,52 0,00 84.888.854,52	4.775.732,91 0,00 4.775.732,91	5.672.149.328,38 2.887.546.918,48 2.814.802.409,90
TOTALE A PARREGGIO CON LA SPESA	19.014.492.570,86								

IL RESPONSABILE AREA DI COORDINAMENTO  
CENTRALE RISORSE FINANZIARIE  
(F.TO O. FISANITI)

IL RESPONSABILE DEL SERVIZIO  
BILANCIO E FINANZE  
(F.TO A. SOLANTI)

## **LEGENDA DEI CODICI**

### **PARTE ENTRATA**

## LEGENDA DEI CODICI - PARTE ENTRATA

ORDINE CODICE	CODICE	SPECIFICAZIONE DEL CODICE
1	1	<u>TITOLO I - ENTRATE DERIVANTI DA TRIBUTI PROPRI DELLA REGIONE, DAL GETTITO DI TRIBUTI ERARIALI O DI QUOTE DI ESSO DEVOLUTE ALLA REGIONE STESSA A TITOLO DI RIPARTIZIONE DEL FONDO COMUNE DI CUI ALL'ART. 8 DELLA LEGGE 16/970 N. 281</u>
2	1.01	TRIBUTI PROPRI
3	1.01.01	IMPOSTE SUL REDDITO E SUL PATRIMONIO
3	1.01.02	IMPOSTE E TASSE SUGLI AFFARI
3	1.01.03	IMPOSTE SULLE PRODUZIONI E SUI CONSUMI E DOGANE
3	1.01.04	MONOPOLI
3	1.01.05	LOTTO, LOTTERIE E ALTRE ATTIVITA' DI GIOCO
3	1.01.06	ALTRI TRIBUTI PROPRI
2	1.02	TRIBUTI DEVOLUTI DALL'O STATO E SOMME SOSTITUTIVE DI TRIBUTI
3	1.02.01	IMPOSTE SUL REDDITO E SUL PATRIMONIO
3	1.02.02	IMPOSTE E TASSE SUGLI AFFARI
3	1.02.03	IMPOSTE SULLE PRODUZIONI E SUI CONSUMI E DOGANE
3	1.02.04	MONOPOLI
3	1.02.05	LOTTO, LOTTERIE E ALTRE ATTIVITA' DI GIOCO
3	1.02.06	ENTRATE DERIVANTI DALL'ART. 8 DELLA LEGGE 281/1970, DI NATURA TRIBUTARIA (COLLEGATE ALLE VARIAZIONI DEI TRIBUTI STATALI)
3	1.02.07	ENTRATE SOSTITUTIVE DI TRIBUTI SOPPRESSI
3	1.02.08	ENTRATE DERIVANTI DA LEGGI SPECIALI, CONFLUITE NELL'ART. 8 DELLA LEGGE 281/1970
3	1.02.09	QUOTE VARIABILI DI CONTRIBUTI ERARIALI
1	2	<u>TITOLO II - ENTRATE DERIVANTI DA CONTRIBUTI ED ASSEGNAZIONI DELLO STATO ED IN GENERE DA TRASFERIMENTI DI FONDI DI BILANCIO STATALE, ANCHE IN RAPPORTO ALL'ESERCIZIO DI FUNZIONI DELEGATE DALL'O STATO ALLE REGIONI</u>
2	2.01	ENTRATE DERIVANTI DA ASSEGNAZIONI STATALI CONNESSE AI PROGRAMMI DI SVILUPPO DI CUI ALL'ART. 9 DELLA LEGGE 281/1970
3	2.01.01	ENTRATE DERIVANTI DAL FONDO PROGRAMMI REGIONALI DI SVILUPPO
3	2.01.02	ENTRATE DERIVANTI DA LEGGI SPECIALI CONFLUITE NEL FONDO PROGRAMMI REGIONALI DI SVILUPPO
2	2.02	ENTRATE DERIVANTI DA CONTRIBUTI SPECIALI DI CUI AL TERZO COMMA DELL'ART. 119 DELLA COSTITUZIONE E DA ALTRI PARTICOLARI FINANZIAMENTI PREVISTI DAGLI STATUTI REGIONALI SPECIALI
3	2.02.01	ENTRATE DERIVANTI DA ASSEGNAZIONI STATALI DI PARTE CORRENTE
3	2.02.02	ENTRATE DERIVANTI DA ASSEGNAZIONI STATALI IN CONTO CAPITALE
2	2.03	ENTRATE DERIVANTI DA CONTRIBUTI ED ASSEGNAZIONI STATALI
3	2.03.01	ENTRATE DERIVANTI DA CONTRIBUTI ED ASSEGNAZIONI STATALI DI PARTE CORRENTE
3	2.03.02	ENTRATE DERIVANTI DA CONTRIBUTI ED ASSEGNAZIONI STATALI IN CONTO CAPITALE
3	2.03.03	ENTRATE DERIVANTI DA FONDI STATALI DI PARTE CORRENTE PER CONTO CEE
3	2.03.04	ENTRATE DERIVANTI DA FONDI STATALI IN C/CAPITALE PER CONTO CEE
3	2.03.05	ENTRATE IN PARTE CORRENTE DERIVANTI DAL F.S.N.
3	2.03.06	ENTRATE IN CONTO CAPITALE DERIVANTI DAL F.S.N.
2	2.04	ENTRATE PER L'ESERCIZIO DI FUNZIONI DELEGATE
3	2.04.01	ENTRATE DI PARTE CORRENTE PER L'ESERCIZIO DI FUNZIONI DELEGATE
3	2.04.02	ENTRATE IN CONTO CAPITALE PER L'ESERCIZIO DI FUNZIONI DELEGATE
1	3	<u>TITOLO III - ENTRATE DERIVANTI DA RENDITE PATRIMONIALI DA UTILI DI ENTI O AZIENDE REGIONALI</u>
2	3.01	VENDITA DI BENI E DI SERVIZI RESI DALLA REGIONE

ORDINE CODICE	CODICE	SPECIFICAZIONE DEL CODICE
3	3.01.01	PROVENTI DEI SERVIZI RESI DALLA REGIONE
3	3.01.02	VENDITA BENI
2	3.02	RENDITE PATRIMONIALI E PROVENTI DEL DEMANIO
3	3.02.01	FITTI (O REDDITI DEI TERRENI E DEI FABBRICATI)
3	3.02.02	INTERESSI ATTIVI DA ENTI DEL SETTORE STATALE
3	3.02.03	INTERESSI ATTIVI DA ALTRI ENTI DEL SETTORE PUBBLICO ALLARGATO
3	3.02.04	INTERESSI ATTIVI DA ALTRI SOGGETTI
3	3.02.05	CANONI
3	3.02.06	ALTRI PROVENTI
2	3.03	UTILE DI ENTI ED AZIENDE REGIONALI
3	3.03.00	UTILE DI ENTI ED AZIENDE REGIONALI
2	3.04	ENTRATE DIVERSE
3	3.04.01	TRASFERIMENTI DIRETTI DALLA CEE
3	3.04.02	TRASFERIMENTI DI ALTRI ENTI PUBBLICI PER CONTO DELLA CEE
3	3.04.03	TRASFERIMENTI DA ENTI PREVIDENZIALI
3	3.04.04	TRASFERIMENTI DA REGIONI, COMUNI E PROVINCE ED ALTRI ENTI E GESTIONI REGIONALI E LOCALI
3	3.04.05	TRASFERIMENTI DA AZIENDE REGIONALIZZATE, PROVINCIALIZZATE E MUNICIPALIZZATE
3	3.04.06	TRASFERIMENTI DA UNITA SANITARIE LOCALI
3	3.04.07	TRASFERIMENTI DA ALTRI ENTI DEL SETTORE PUBBLICO ALLARGATO
3	3.04.08	TRASFERIMENTI DA FAMIGLIE
3	3.04.09	TRASFERIMENTI DA IMPRESE
2	3.05	PROVENTI SPECIALI
3	3.05.00	PROVENTI SPECIALI
2	3.06	RECUPERI E RIMBORSI
3	3.06.01	DA ENTI DEL SETTORE PUBBLICO ALLARGATO
3	3.06.02	DA ALTRI SOGGETTI
2	3.07	PARTITE CHE SI COMPENSANO NELLA SPESA
3	3.07.01	AMMORTAMENTI
3	3.07.02	ALTRE PARTITE
1	4	<u>TITOLO IV - ENTRATE DERIVANTI DA ALENAZIONE DI BENI PATRIMONIALI DA TRASFERIMENTI DI CAPITALE E RIMBORSI DI CREDITI</u>
2	4.01	ALIENAZIONE DI BENI E DIRITTI PATRIMONIALI E AFFRANCAZIONE DI CANONI
3	4.01.00	ALIENAZIONE DI BENI E DIRITTI PATRIMONIALI E AFFRANCAZIONE DI CANONI
2	4.02	EREDITA' DONAZIONE E ALTRI TRASFERIMENTI DI CAPITALI NON DALLLO STATO
3	4.02.01	TRASFERIMENTI DALLA CASSA PER IL MEZZOGIORNO IN CONTO CAPITALE
3	4.02.02	TRASFERIMENTI DIRETTI DALLA CEE IN CONTO CAPITALE
3	4.02.03	TRASFERIMENTI DI ALTRI ENTI PUBBLICI PER CONTO DELLA CEE IN CONTO CAPITALE
3	4.02.04	TRASFERIMENTI IN CONTO CAPITALE DA REGIONI, COMUNI E PROVINCE
3	4.02.05	TRASFERIMENTI IN CONTO CAPITALE DA AZIENDE REGIONALIZZATE, PROVINCIALIZZATE O MUNICIPALIZZATE
3	4.02.06	TRASFERIMENTI IN CONTO CAPITALE DA UNITA SANITARIE LOCALI
3	4.02.07	TRASFERIMENTI IN CONTO CAPITALE DA ENTI PREVIDENZIALI E DA ALTRI ENTI DEL SETTORE PUBBLICO ALLARGATO
3	4.02.08	TRASFERIMENTI IN CONTO CAPITALE DA ENTI PREVIDENZIALI E DA ALTRI ENTI DEL SETTORE PUBBLICO ALLARGATO
3	4.02.09	TRASFERIMENTI IN CONTO CAPITALE DA IMPRESE
2	4.03	RIMBORSO DI CREDITI E DI ANTICIPIAZIONI



ORDINE CODICE	CODICE	SPECIFICAZIONE DEL CODICE
3	4.03.01	RIMBORSI DA REGIONI, PROVINCE, COMUNI ED ALTRI ENTI A GESTIONI REGIONALI E LOCALI
3	4.03.02	RIMBORSI DA AZIENDE REGIONALIZZATE, PROVINCIALIZZATE E MUNICIPALIZZATE
3	4.03.03	RIMBORSI DA UNITA' SANITARIE LOCALI
3	4.03.04	RIMBORSI DA ALTRI ENTI DEL SETTORE PUBBLICO ALLARGATO
3	4.03.05	RIMBORSI DA ISTITUTI DI CREDITO SPECIALE
3	4.03.06	RIMBORSI DA ALTRI SOGGETTI
3	4.03.07	PRELEVI DA DEPOSITI PRESSO TERZI
1	5	<u>TITOLO V - ENTRATE DERIVANTI DA MUTUI, PRESTITI O ALTRE OPERAZIONI CREDITIZIE</u>
2	5.01	MUTUI
3	5.01.00	MUTUI
2	5.02	OBBLIGAZIONI
3	5.02.00	OBBLIGAZIONI
2	5.03	ANTICIPAZIONI ED ALTRE OPERAZIONI DI CREDITO A BREVE TERMINE
3	5.03.00	ANTICIPAZIONE ED ALTRE OPERAZIONI DI CREDITO A BREVE TERMINE
1	6	<u>TITOLO VI - ENTRATE PER PARTITE DI GIRO</u>
2	6.01	PARTITE DI GIRO
3	6.01.01	RITENUTE PREVIDENZIALI E ASSISTENZIALI A CARICO DEL PERSONALE
3	6.01.02	PRELEVAMENTI DA CONTI CORRENTI DELLA TESORERIA DELLO STATO
3	6.01.03	ALTRE PARTITE DI GIRO

**ALLEGATO N. 2 AL****RENDICONTO GENERALE PER L'ESERCIZIO FINANZIARIO 2015  
CONTO DEL BILANCIO – GESTIONE DELLE SPESE**

## REGIONE EMILIA-ROMAGNA

## RENDICONTO GENERALE PER L'ESERCIZIO FINANZIARIO 2015 PARTE SPESA

ESERCIZIO	CAPITOLO	DESCRIZIONE DEL CAPITOLO	MASSA SPENDIBILE (GRUPPI COMPLESSIVI + R.R. PR. INIZIALI)	SPANDIMENTO DI CASSA	DOCUMENTI IN CONTO COMPETENZA E RESIDUI	INDEBITI ASSUMI NEL ESERCIZIO	RICORRERE DI IMPEGNI SU SPANDIMENTI DI COMPETENZA	RICORRERE DI IMPEGNI SU SPANDIMENTI DI CASSA	ELIMINAZIONI DEI RESIDUI PER INSISTENZA, PER PERSECUZIONE	RESIDUI PASSIVI DA RIFORMARE
			1.483.054,074,17							
		DI AVANZO DI AMMINISTRAZIONE								

## Parte I SPESE EFFETTIVE PER IL CONSEGUIMENTO DELLE FINALITA' DELL'ENTE

## Area Interrente I ORGANI ISTITUZIONALI

## Funz. Obiettivo I ORGANI LEGISLATIVI, ESECUTIVI E DI CONTROLLO

## SPESE CORRENTI DI FUNZIONAMENTO

## URB 1.1.1.1.10 ASSEGNAZIONI ALL'ASSEMBLEA LEGISLATIVA DELLA REGIONE EMILIA-ROMAGNA PER IL FUNZIONAMENTO

2015	000400	1.1.110.1.01.01 (CORRENTE FUNZIONAM.) (MEZZI PROPRI) TRASFERIMENTI PER L'ESERCIZIO DELLE FUNZIONI DELL'ASSEMBLEA LEGISLATIVA DELLA REGIONE EMILIA-ROMAGNA (ART. 66, L.R. 13 NOVEMBRE 2001, N.40, ART. 67, D. LGS 118/2011, ART. 13) Dilezione Generale: CENTRALE - RISORSE FINANZIARIE E PATRIMONIO TOTALE CAPITULO 000400	21.042.138,16	21.042.138,16	21.042.138,16	21.042.138,16	0,00	0,00	0,00	0,00
------	--------	---	---------------	---------------	---------------	---------------	------	------	------	------

2015	000401	1.1.110.1.01.01 (CORRENTE FUNZIONAM.) (MEZZI PROPRI) TRASFERIMENTI ALL'ASSEMBLEA LEGISLATIVA DELLA REGIONE EMILIA-ROMAGNA PER IL FUNZIONAMENTO DELLA CONSULTA DEGLI EMILIANO-ROMAGNOLI NEL MONDO (L.R. 27 MAGGIO 2015, N.5) NOTE: NUOVA ISTITUZIONE Dilezione Generale: PROGRAMMAZIONE TERRITORIALE E INTERNAZIONALE, RELAZIONI EUROPEE E RELAZIONI INTERNAZIONALI TOTALE CAPITULO 000401	444.000,00	444.000,00	0,00	444.000,00	0,00	444.000,00	0,00	444.000,00
------	--------	---	------------	------------	------	------------	------	------------	------	------------

2015	000402	1.1.122.1.01.01 (CORRENTE FUNZIONAM.) (MEZZI PROPRI) ONERI PREVIDENZIALI, ASSICURATIVI E ASSISTENZIALI SU PERSONALE DIPENDENTE DELL'ASSEMBLEA LEGISLATIVA - SPESE OBBLIGATORIE NOTE: NUOVA ISTITUZIONE Dilezione Generale: CENTRALE - ORGANIZZAZIONE, PERSONALE, SISTEMI INFORMATIVI E TELEMATICA TOTALE CAPITULO 000402	1.000,00	1.000,00	0,00	0,00	0,00	1.000,00	0,00	0,00
------	--------	--	----------	----------	------	------	------	----------	------	------

2015	000404	1.1.122.1.01.01 (CORRENTE FUNZIONAM.) (MEZZI PROPRI) ONERI PREVIDENZIALI, ASSICURATIVI E ASSISTENZIALI SU PERSONALE DIPENDENTE DELL'ASSEMBLEA LEGISLATIVA - SPESE OBBLIGATORIE NOTE: NUOVA ISTITUZIONE Dilezione Generale: CENTRALE - ORGANIZZAZIONE, PERSONALE, SISTEMI INFORMATIVI E TELEMATICA TOTALE CAPITULO 000404	3.053.903,86	2.823.903,86	2.384.691,92	2.718.040,50	335.863,36	439.211,94	0,00	333.348,58
------	--------	--	--------------	--------------	--------------	--------------	------------	------------	------	------------

2015	000406	1.1.121.1.01.01 (CORRENTE FUNZIONAM.) (MEZZI PROPRI) TRATTAMENTO ECONOMICO DEL PERSONALE DIPENDENTE DELL'ASSEMBLEA LEGISLATIVA - SPESE OBBLIGATORIE NOTE: NUOVA ISTITUZIONE Dilezione Generale: CENTRALE - ORGANIZZAZIONE, PERSONALE, SISTEMI INFORMATIVI E TELEMATICA TOTALE CAPITULO 000406	9.711.192,22	8.791.192,22	8.597.329,01	8.600.345,75	1.110.846,47	193.863,21	0,00	3.016,74
------	--------	---	--------------	--------------	--------------	--------------	--------------	------------	------	----------

2015	000408	1.1.122.1.01.01 (CORRENTE FUNZIONAM.) (MEZZI PROPRI) ONERI PREVIDENZIALI, ASSICURATIVI E ASSISTENZIALI SU PERSONALE DIPENDENTE DELL'ASSEMBLEA LEGISLATIVA - SPESE OBBLIGATORIE ACCORDO ISTITUTIVO ARAN DEL 14 MAGGIO 2007 - SPESE NOTE: NUOVA ISTITUZIONE Dilezione Generale: CENTRALE - ORGANIZZAZIONE, PERSONALE, SISTEMI INFORMATIVI E TELEMATICA TOTALE CAPITULO 000408	250,00	250,00	223,47	223,47	26,53	26,53	0,00	0,00
------	--------	--	--------	--------	--------	--------	-------	-------	------	------

2015	000410	1.1.121.1.01.01 (CORRENTE FUNZIONAM.) (MEZZI PROPRI) FONDO MIGLIORAMENTO EFFICIENZA SERVIZI (COMPENSI PER LAVORO STRAORDINARIO DEL PERSONALE DIPENDENTE DELL'ASSEMBLEA LEGISLATIVA NOTE: NUOVA ISTITUZIONE Dilezione Generale: CENTRALE - ORGANIZZAZIONE, PERSONALE, SISTEMI INFORMATIVI E TELEMATICA TOTALE CAPITULO 000410	44.190,88	44.190,88	33.030,60	35.744,20	8.446,68	11.160,28	0,00	2.713,60
------	--------	--	-----------	-----------	-----------	-----------	----------	-----------	------	----------

PARTE I AREA DI INTERVENTO I FUNZIONE OBIETTIVO I

REGIONE EMILIA-ROMAGNA			RENDICONTO GENERALE PER L'ESERCIZIO FINANZIARIO 2015						PARTE SPESA	
ESERCIZIO	CAPITOLO	DESCRIZIONE DEL CAPITOLO	MASSA SPENDIBILE (+ N.R. PR. INIZIALI)	STANZIAMENTO DI CASSA	PAGAMENTI IN CONTO COMPETENZA E RESIDUI	IMPEGNI ASSUNTI NELL'ESERCIZIO	ECONOMIE DI IMPEGNI SU STANZIAMENTI DI COMPETENZA	ECONOMIE DI PAGAMENTI SU STANZIAMENTI DI CASSA	PER INSISTENZA O RIMBORSI	RESIDUI PASSIVI DA RITORNARE
2015	000412	INERENTIA' DI MISSIONE E RIMBORSO SPESE DI TRASPORTO AL PERSONALE DIPENDENTE DELL' ASSEMBLEA LEGISLATIVA - SPESE NOTE: NUOVA ISTITUZIONE Direzioe Generale: CENTRALE - ORGANIZZAZIONE, PERSONALE, SISTEMI INFORMATIVI E TELEMATICA TOTALE CAPITOLO 000412	40.214,07	40.214,07	26.728,62	28.668,31	11.545,76	13.485,45	0,00	1.939,69
2015	000414	1.1.121.1.01.01 (CORRENTE FUNZIONAM.) (MEZZI PROPRI) SPESE PER IL PERSONALE DELL' ASSEMBLEA LEGISLATIVA IN COMPENSAZ. DELL'ART.63 DELLO STATUTO - SPESE OBBLIGATORIE NOTE: NUOVA ISTITUZIONE Direzioe Generale: CENTRALE - ORGANIZZAZIONE, PERSONALE, SISTEMI INFORMATIVI E TELEMATICA TOTALE CAPITOLO 000414	40.214,07	40.214,07	26.728,62	28.668,31	11.545,76	13.485,45	0,00	1.939,69
2015	000416	1.1.121.1.01.01 (CORRENTE FUNZIONAM.) (MEZZI PROPRI) ONERI DI FUNZIONAMENTO DELLA GIUNTA E DELLA PRESIDENZA REGIONALE AL PRESIDENTE E AI PRESIDENTI REGIONALI (ART. 26 LUGLIO 2013, N.11) - SPESE OBBLIGATORIE. NOTE: NUOVA ISTITUZIONE Direzioe Generale: CENTRALE - ORGANIZZAZIONE, PERSONALE, SISTEMI INFORMATIVI E TELEMATICA TOTALE CAPITOLO 000416	50.537,06	50.537,06	49.340,97	49.385,47	951,59	1.196,09	0,00	244,50
UPB 1.1.1.1.20		ONERI DI FUNZIONAMENTO DELLA GIUNTA E DELLA PRESIDENZA	TOTALE UPB 1.1.1.1. 10 di cui Competenza di cui Residui	34.387.426,25 34.387.426,25 0,00	33.237.426,25 33.237.426,25 0,00	32.133.482,75 32.133.482,75 0,00	32.918.745,86 32.918.745,86 0,00	1.468.680,39 1.468.680,39 0,00	1.103.943,50 1.103.943,50 0,00	0,00 0,00 0,00
2015	000530	1.1.110.1.01.01 (CORRENTE FUNZIONAM.) (MEZZI PROPRI) INERENTIA' E RIMBORSI AL PRESIDENTE E AI PRESIDENTI REGIONALI AL PRESIDENTE E AI PRESIDENTI REGIONALI (ART. 26 LUGLIO 2013, N.11) - SPESE OBBLIGATORIE. Direzioe Generale: CENTRALE - ORGANIZZAZIONE, PERSONALE, SISTEMI INFORMATIVI E TELEMATICA TOTALE CAPITOLO 000530	288.000,00	288.000,00	244.304,67	248.386,89	39.613,11	43.695,33	0,00	4.082,22
2015	000560	1.1.110.1.01.01 (CORRENTE FUNZIONAM.) (MEZZI PROPRI) INERENTIA' E RIMBORSI AL PRESIDENTE E AI PRESIDENTI REGIONALI AL PRESIDENTE E AI PRESIDENTI REGIONALI (ART. 26 LUGLIO 2013, N.11) - SPESE OBBLIGATORIE. Direzioe Generale: CENTRALE - ORGANIZZAZIONE, PERSONALE, SISTEMI INFORMATIVI E TELEMATICA TOTALE CAPITOLO 000560	1.305.590,61 216.125,20	1.505.052,20 0,00	1.137.557,87 199.461,59	1.156.248,38 0,00	149.342,23 0,00	168.062,74 0,00	0,00 0,00	18.720,51 0,00
2015	000565	1.1.110.1.01.01 (CORRENTE FUNZIONAM.) (MEZZI PROPRI) RISTITUZIONE TRATTATIVA OBBLIGATORIA E FACOLTATIVA DELL'ASSIGNO VITALIZIO ACILI ASSESSORI NON CONSIGLIERI (ART. 17, L.R. 14 APRILE 1995, N.42 E ART. 2, L.R. 24 MARZO 2000, N. 17) - SPESE OBBLIGATORIE. Direzioe Generale: CENTRALE - ORGANIZZAZIONE, PERSONALE, SISTEMI INFORMATIVI E TELEMATICA TOTALE CAPITOLO 000565	0,00	0,00	0,00	0,00	0,00	0,00	0,00	0,00
2015	000600	1.1.110.1.01.01 (CORRENTE FUNZIONAM.) (MEZZI PROPRI) RIMBORSO AL PRESIDENTE E AI PRESIDENTI DELLA GIUNTA REGIONALE AL PRESIDENTE E AI PRESIDENTI REGIONALI (ART. 6, L.R. 14 APRILE 1995, N.42 ARROGO/ ART. 9, L.R. 26 LUGLIO 2013, N.11) - SPESE OBBLIGATORIE. Direzioe Generale: CENTRALE - ORGANIZZAZIONE, PERSONALE, SISTEMI INFORMATIVI E TELEMATICA TOTALE CAPITOLO 000600	0,00	0,00	0,00	0,00	0,00	0,00	0,00	0,00
2015	000650	1.1.110.1.01.01 (CORRENTE FUNZIONAM.) (MEZZI PROPRI) SPESE PER I VIAGGI E LE MISSIONI DEL PRESIDENTE E DEI MEMBRI DELLA GIUNTA E DEI CONSIGLIERI REGIONALI (ART. 9 L.R. 26 LUGLIO 2013, N.11) - SPESE OBBLIGATORIE. Direzioe Generale: CENTRALE - ORGANIZZAZIONE, PERSONALE, SISTEMI INFORMATIVI E TELEMATICA TOTALE CAPITOLO 000650	0,00 9.020,40	0,00 0,00	0,00 0,00	0,00 0,00	0,00 0,00	0,00 0,00	0,00 0,00	0,00 0,00
UPB 1.1.1.1.30		SPESE DI RAPPRESENTANZA	TOTALE UPB 1.1.1.1. 20 di cui Competenza di cui Residui	1.818.736,21 1.593.590,61 225.145,60	1.793.052,20 1.793.052,20 0,00	1.581.294,13 1.381.832,54 199.461,59	1.404.635,27 1.404.635,27 0,00	188.955,34 188.955,34 0,00	211.758,07 211.758,07 0,00	0,00 0,00 0,00
2015	000750	1.1.141.1.01.01 (CORRENTE FUNZIONAM.) (MEZZI PROPRI) SPESE DI RAPPRESENTANZA DELLA PRESIDENZA E DELLA	25.000,00	20.971,28	5.965,43	6.997,93	18.002,07	14.370,37	0,00	1.032,50
PARTE I AREA DI INTERVENTO I FUNZIONE COLLETTIVO I										

REGIONE EMILIA-ROMAGNA			RENDICONTO GENERALE PER L'ESERCIZIO FINANZIARIO 2015										PARTE SPESA	
ESERCIZIO	CAPITOLO	DESCRIZIONE DEL CAPITOLO	MASSA SPENDIBILE (STANZ. COMPETENZA + R.R.PV.INIZIALI)	STANZIAMENTO DI CASSA	PAGAMENTI IN CONTO COMPETENZA E RESIDUI	IMPEGNI ASSUNTI NELL'ESERCIZIO	ECONOMIE DI IMPEGNI SU STANZIAMENTI DI COMPETENZA	ECONOMIE DI PAGAMENTI SU STANZIAMENTI DI CASSA	ELIMINAZIONI DEI RESIDUI PER INSISTENZA O PRESCRIZIONE O REINQUOTAZIONE		PER PREVENZIONE RESIDUI PASSIVI DA RIPORTARE			
2014	000750	GIUNTA REGIONALE. DIREZIONE GENERALE: GABINETTO DEL PRESIDENTE DELLA GIUNTA	695,97	0,00	635,48	0,00	0,00	0,00	60,49	0,00	0,00			
		TOTALE CAPITULO 000750	25.695,97	20.971,28	6.600,91	6.997,93	18.002,07	14.370,37	60,49	0,00	1.032,50			
2015	000752	1.1.141.1.01.01 (CORRENTE FUNZIONAM.) (MEZZI PROPRI)  SPESA PER ACQUISIZIONE DI BENI PER ATTIVITA' DI RAPPRESENTANZA DELLA PRESIDENZA E DELLA GIUNTA  NOTE: NUOVA ISTITUZIONE DIREZIONE GENERALE: GABINETTO DEL PRESIDENTE DELLA GIUNTA	25.000,00	7.500,00	1.988,95	16.035,91	8.964,09	5.511,15	0,00	0,00	14.047,06			
		TOTALE CAPITULO 000752	25.000,00	7.500,00	1.988,95	16.035,91	8.964,09	5.511,15	0,00	0,00	14.047,06			
		TOTALE AREA INTERVENTO 2 AFFARI GENERALI												
		Funz. Obiettivo 1 AMMINISTRAZIONE REGIONALE												
		SPESA CORRENTI DI FUNZIONAMENTO												
UPR 1.2.1.1.100		COMPENSI E RIMBORSI SETTIMANTI AI COMPONENTI DI ORGANI CONSILIARI												
2015	002050	1.1.142.1.01.01 (CORRENTE FUNZIONAM.) (MEZZI PROPRI)  PRESENZA ED IL RIMBORSO SPESA PER TRASPORTO AI MEMBRI ESTRANEI ALL'AMMINISTRAZIONE REGIONALE, DI CONSIGLI, COMITATI E COMMISSIONI - SPESE OBBLIGATORIE.  DIREZIONE GENERALE: CENTRALE - RISORSE FINANZIARIE E PATRIMONIO	25.000,00	25.000,00	0,00	0,00	25.000,00	25.000,00	0,00	0,00	0,00			
		TOTALE CAPITULO 002050	25.000,00	25.000,00	0,00	0,00	25.000,00	25.000,00	0,00	0,00	0,00			
2015	002052	1.1.121.1.01.01 (CORRENTE FUNZIONAM.) (MEZZI PROPRI)  COMPENSI E RIMBORSI DELLE SPESE DI VIAGGIO, VITTO E ALLOGGIO, PER COMMISSIONI DI CONCORSO - SPESE OBBLIGATORIE.  DIREZIONE GENERALE: CENTRALE - ORGANIZZAZIONE, PERSONALE, SISTEMI INFORMATIVI E TELEMATICA.	20.000,00	39.400,00	0,00	0,00	20.000,00	20.000,00	0,00	0,00	0,00			
2014	002052		19.400,00	0,00	17.810,26	0,00	0,00	0,00	1.589,74	0,00	0,00			
		TOTALE CAPITULO 002052	39.400,00	39.400,00	17.810,26	0,00	20.000,00	21.589,74	1.589,74	0,00	0,00			
2015	000050	1.1.141.1.01.01 (CORRENTE FUNZIONAM.) (MEZZI PROPRI)  PRESENZA ED IL RIMBORSO SPESA PER TRASPORTO AI MEMBRI ESTRANEI ALLA REGIONE DI CONSIGLI, COMMISSIONI E COMITATI - SPESE OBBLIGATORIE.  DIREZIONE GENERALE: CENTRALE - RISORSE FINANZIARIE E PATRIMONIO	220.000,00	345.308,27	88.288,01	100.688,55	119.311,45	138.206,47	0,00	0,00	12.400,54			
2014	000050		125.050,04	0,00	118.813,79	0,00	0,00	0,00	2.472,04	0,00	3.764,21			
2012	000050		258,23	0,00	0,00	0,00	0,00	0,00	0,00	0,00	258,23			
		TOTALE CAPITULO 000050	345.308,27	345.308,27	207.101,80	100.688,55	119.311,45	138.206,47	2.472,04	0,00	16.422,98			
2015	030050	1.1.141.1.01.01 (CORRENTE FUNZIONAM.) (MEZZI PROPRI)  SPESA PER IL FUNZIONAMENTO - COMPENSI I GETTONI DI MISSIONE ED IL RIMBORSO SPESE DI TRASPORTO AI MEMBRI ESTRANEI ALLA REGIONE DI CONSIGLI, COMMISSIONI E COMITATI - SPESE OBBLIGATORIE.  DIREZIONE GENERALE: CENTRALE - RISORSE FINANZIARIE E PATRIMONIO	0,00	0,00	0,00	0,00	0,00	0,00	0,00	0,00	0,00			
		TOTALE CAPITULO 030050	0,00	0,00	0,00	0,00	0,00	0,00	0,00	0,00	0,00			
2015	050020	1.1.141.1.01.01 (CORRENTE FUNZIONAM.) (MEZZI PROPRI)  PRESENZA ED IL RIMBORSO SPESA PER TRASPORTO AI MEMBRI ESTRANEI ALLA REGIONE DI CONSIGLI, COMMISSIONI E COMITATI - SPESE OBBLIGATORIE.	160.000,00	181.142,77	27.514,34	27.514,34	132.485,66	137.550,91	0,00	0,00	0,00			
2014	050020		115.319,38	0,00	16.007,52	0,00	0,00	0,00	99.241,95	0,00	0,00			
2013	050020		13.500,00	0,00	0,00	0,00	0,00	0,00	0,00	0,00	0,00			
2012	050020		40.592,13	0,00	0,00	0,00	0,00	0,00	40.592,13	0,00	0,00			
		DIREZIONE GENERALE: CENTRALE - RISORSE FINANZIARIE E PATRIMONIO												

REGIONE EMILIA-ROMAGNA		RENDICONTO GENERALE PER L'ESERCIZIO FINANZIARIO 2015										PARTE SPESA	
ESERCIZIO	CAPITOLO	DESCRIZIONE DEL CAPITOLO	MASSA SPENDIBILE (SPANZ. COMPETENZA + PR.PV. INIZIALI)	STANZIAMENTO DI CASSA	PAGAMENTI IN CONTO COMPETENZA E RESIDUI	IMPEGNI ASSINNI SU STANZIAMENTO NELL'ESERCIZIO	ECONOMIE DI IMPEGNI SU STANZIAMENTO DI COMPETENZA	ECONOMIE DI IMPEGNI SU STANZIAMENTO DI CASSA	PER INSISTENZA, PRESERIZIONE O RIMBORSAZIONE	PER PRESSIONE	RESIDUI PASSIVI DA RIFORMARE		
PATRIMONIO													
TOTALE CAPITULO U00020			316.272,19	181.142,77	43.591,86	27.514,34	132.485,66	137.550,91	139.985,36	0,00	209,31		
1.1.141.1.01.01 (CORRENTE FUNZIONAM.) (MEZZI PROPRI)													
2015	U70050	SPESA PER IL FUNZIONAMENTO-COMPRESI I GETTONI DI PRESENZA ED I COMPENSI AI COMPONENTI, LE INDENNITA' DI MISSIONE ED IL RIMBORSO SPESA DI TRASPORTO AI MEMBRI	5.000,00	5.585,00	585,00	585,00	4.415,00	4.415,00	0,00	0,00	0,00		
2014	U70050	SPESA PER IL FUNZIONAMENTO-COMPRESI I GETTONI DI PRESENZA ED I COMPENSI AI COMPONENTI, LE INDENNITA' DI MISSIONE ED IL RIMBORSO SPESA DI TRASPORTO AI MEMBRI	585,00	0,00	585,00	0,00	0,00	0,00	0,00	0,00	0,00		
DIREZIONE GENERALE: CENTRALE - RISORSE FINANZIARIE E PATRIMONIO													
TOTALE CAPITULO U70050			5.585,00	5.585,00	1.170,00	585,00	4.415,00	4.415,00	0,00	0,00	0,00		
TOTALE UPR 1.2.1.1. 100			731.565,46	596.436,04	269.673,92	128.787,89	301.212,11	326.762,12	144.047,14	0,00	16.632,29		
di cui Competenza			430.000,00	596.436,04	116.387,45	128.787,89	301.212,11	326.762,12	12.400,54	0,00	12.400,54		
di cui Residui			301.565,46	0,00	153.286,47	0,00	0,00	0,00	144.047,14	0,00	4.231,75		
UPR 1.2.1.1.110													
SPESA PER IL PERSONALE													
1.1.122.1.01.01 (CORRENTE FUNZIONAM.) (MEZZI PROPRI)													
2015	U04071	ONERI PREVIDENZIALI ASSICURATIVI E ASSISTENZIALI SU ASSETRATI DI STIPENDI RETRIBUZIONI ED ALTRI ASSEGNI FISSI AL PERSONALE - SPESE OBBLIGATORIE	10.000,00	10.000,00	0,00	0,00	10.000,00	10.000,00	0,00	0,00	0,00		
DIREZIONE GENERALE: CENTRALE - ORGANIZZAZIONE, PERSONALE, SISTEMI INFORMATIVI E TELEMATICA,													
TOTALE CAPITULO U04071			10.000,00	10.000,00	0,00	0,00	10.000,00	10.000,00	0,00	0,00	0,00		
1.1.147.1.01.01 (CORRENTE FUNZIONAM.) (MEZZI PROPRI)													
2015	U04075	SPESA PER IL PERSONALE COMANDATO - SPESE OBBLIGATORIE -	2.000.000,00	3.714.374,09	390.650,86	1.900.000,00	100.000,00	2.246.029,80	0,00	0,00	1.509.349,14		
2014	U04075	SPESA PER IL PERSONALE COMANDATO - SPESE OBBLIGATORIE -	2.900.000,00	0,00	1.077.693,43	0,00	0,00	0,00	100.000,00	0,00	1.722.506,57		
DIREZIONE GENERALE: CENTRALE - ORGANIZZAZIONE, PERSONALE, SISTEMI INFORMATIVI E TELEMATICA,													
TOTALE CAPITULO U04075			4.900.000,00	3.714.374,09	1.468.344,29	1.900.000,00	100.000,00	2.246.029,80	100.000,00	0,00	3.231.655,71		
1.1.147.1.01.01 (CORRENTE FUNZIONAM.) (MEZZI PROPRI)													
2015	U04076	RIMBORSI PER SPESA DI PERSONALE NELLA GESTIONE DELL'ARTICOLO 13 DELLA LEGGE 7 AGOSTO 1990, N.241	0,00	55.204,00	0,00	0,00	0,00	36.113,27	0,00	0,00	0,00		
2014	U04076	RIMBORSI PER SPESA DI PERSONALE NELLA GESTIONE DELL'ARTICOLO 13 DELLA LEGGE 7 AGOSTO 1990, N.241	55.204,00	0,00	19.090,75	0,00	0,00	0,00	30.113,27	0,00	6.000,00		
DIREZIONE GENERALE: CENTRALE - ORGANIZZAZIONE, PERSONALE, SISTEMI INFORMATIVI E TELEMATICA													
TOTALE CAPITULO U04076			55.204,00	55.204,00	19.090,75	0,00	0,00	36.113,27	30.113,27	0,00	6.000,00		
1.1.122.1.01.01 (CORRENTE FUNZIONAM.) (MEZZI PROPRI)													
2015	U04077	ONERI PREVIDENZIALI ASSICURATIVI ED ASSISTENZIALI SU STIPENDI, RETRIBUZIONI ED ALTRI ASSEGNI FISSI AL PERSONALE - SPESE OBBLIGATORIE.	32.232.720,51	32.792.003,27	23.260.591,23	26.921.695,61	5.311.024,90	5.988.129,28	0,00	0,00	3.661.104,38		
2014	U04077	ONERI PREVIDENZIALI ASSICURATIVI ED ASSISTENZIALI SU STIPENDI, RETRIBUZIONI ED ALTRI ASSEGNI FISSI AL PERSONALE - SPESE OBBLIGATORIE.	8.300.067,37	0,00	3.486.373,46	0,00	0,00	4.813.688,01	0,00	0,00	0,00		
2013	U04077	ONERI PREVIDENZIALI ASSICURATIVI ED ASSISTENZIALI SU STIPENDI, RETRIBUZIONI ED ALTRI ASSEGNI FISSI AL PERSONALE - SPESE OBBLIGATORIE.	520.795,19	0,00	56.303,40	0,00	0,00	0,00	463.891,79	0,00	0,00		
DIREZIONE GENERALE: CENTRALE - ORGANIZZAZIONE, PERSONALE, SISTEMI INFORMATIVI E TELEMATICA,													
TOTALE CAPITULO U04077			41.053.583,07	32.792.003,27	26.803.873,99	26.921.695,61	5.311.024,90	5.988.129,28	5.277.579,80	0,00	3.661.104,38		
1.1.121.1.01.01 (CORRENTE FUNZIONAM.) (MEZZI PROPRI)													
2015	U04080	TRATTAMENTO ECONOMICO DEL PERSONALE DIPENDENTE - SPESE OBBLIGATORIE.	109.019.363,58	97.132.224,91	95.811.356,24	95.857.618,41	13.161.745,17	1.218.402,77	0,00	0,00	46.260,17		
2014	U04080	TRATTAMENTO ECONOMICO DEL PERSONALE DIPENDENTE - SPESE OBBLIGATORIE.	13.083.375,02	0,00	91.649,82	0,00	0,00	0,00	12.991.725,40	0,00	0,00		
2013	U04080	TRATTAMENTO ECONOMICO DEL PERSONALE DIPENDENTE - SPESE OBBLIGATORIE.	739.786,66	0,00	10.814,28	0,00	0,00	0,00	728.972,38	0,00	0,00		
DIREZIONE GENERALE: CENTRALE - ORGANIZZAZIONE, PERSONALE, SISTEMI INFORMATIVI E TELEMATICA,													
TOTALE CAPITULO U04080			122.842.525,26	97.132.224,91	95.913.822,14	95.857.618,41	13.161.745,17	1.218.402,77	13.720.697,78	0,00	46.260,17		
1.1.123.1.01.01 (CORRENTE FUNZIONAM.) (MEZZI PROPRI)													
2015	U04082	SPESA PER LA CORRESPENSIONE DELL'EQUO INDEMNIZZO E PER IL RIMBORSO SPESA DI CUNA (ART.21, L.R.26 NOVEMBRE 2000, N.48) E PER IL RIMBORSO SPESA DI CUNA (ART.21, L.R.26 NOVEMBRE 2000, N.48) E PER IL RIMBORSO SPESA DI CUNA (ART.21, L.R.26 NOVEMBRE 2000, N.48).	10.000,00	10.000,00	0,00	0,00	10.000,00	10.000,00	0,00	0,00	0,00		
DIREZIONE GENERALE: CENTRALE - ORGANIZZAZIONE, PERSONALE, SISTEMI INFORMATIVI E TELEMATICA													
TOTALE CAPITULO U04082			10.000,00	10.000,00	0,00	0,00	10.000,00	10.000,00	0,00	0,00	0,00		
1.1.121.1.01.01 (CORRENTE FUNZIONAM.) (MEZZI PROPRI)													
2015	U04092	INCENTIVI RELATIVI ALLA RISOLUZIONE CONSENSUALE DEL RAPPORTO DI LAVORO DEL PERSONALE REGIONALE NON ASSISTITO DA UN'ISTITUZIONE - L.R. 29 OTTOBRE 2009, N. 17) - SPESE OBBLIGATORIE	0,00	0,00	0,00	0,00	0,00	0,00	0,00	0,00	0,00		
DIREZIONE GENERALE: CENTRALE - ORGANIZZAZIONE, PERSONALE, SISTEMI INFORMATIVI E TELEMATICA													
TOTALE CAPITULO U04092			0,00	0,00	0,00	0,00	0,00	0,00	0,00	0,00	0,00		
1.1.121.1.01.01 (CORRENTE FUNZIONAM.) (MEZZI PROPRI)													
2015	U04094	ONERI PER LA CORRESPENSIONE DI ASSENI PER IL NUCLEO FAMILIARE AL PERSONALE DIPENDENTE - SPESE OBBLIGATORIE.	400.000,00	400.000,00	355.306,28	357.621,38	42.378,62	44.693,72	0,00	0,00	2.315,10		
NOTE: NUOVA ISTITUZIONE													
DIREZIONE GENERALE: CENTRALE - ORGANIZZAZIONE, PERSONALE, SISTEMI INFORMATIVI E TELEMATICA													
TOTALE CAPITULO U04094			400.000,00	400.000,00	355.306,28	357.621,38	42.378,62	44.693,72	0,00	0,00	2.315,10		

## REGIONE EMILIA-ROMAGNA

## RENDICONTO GENERALE PER L'ESERCIZIO FINANZIARIO 2015

## PARTE SPESA

ESERCIZIO	CAPITOLO	DESCRIZIONE DEL CAPITOLO	ANALISI SPENDITE (SPESA COMPLESSIVA + R.R. PP. INIZIALI)	SPANDIMENTO DI CASSA	PAIAMENTI IN CONTO CORRENTE E RESIDUI	INDEBITI ASSUMI NELLO ESERCIZIO	RICORRERE DI IMPEGNI SU STATALMENTA DI COMPETENZA	RICORRERE DI PAIAMENTI SU STATALMENTA DI CASSA	ELIMINAZIONI DEI RESIDUI PER INSISTENZA, PER PERIZIONE REIMPUTAZIONE	RESIDUI PASSIVI DA RIFORMARE
2015	004096	1.1.121.1.01.01 (CORRENTE FUNZIONAM.) (MEZZI PROPRI) INDEBITI E RIMBORSI CORRISPONDI AL PERSONALE TEMPORANAMENTE DISTACCATO ALLA RAPPRESENTANZA REGIONALE PRESSO LA UE A BRUXELLES (ART. 58, N.18) - SPESE OBBLIGATORIE. NOTE: NUOVA ISTITUZIONE Direzioe Generale: CENTRALE - ORGANIZZAZIONE, PERSONALE, SISTEMI INFORMATIVI E TELEMATICA, TOTALE CAPITOLO 004096	95.000,00	95.000,00	80.272,38	80.272,38	14.727,62	14.727,62	0,00	0,00
2015	004098	1.1.122.1.01.01 (CORRENTE FUNZIONAM.) (MEZZI PROPRI) CONTRIBUTI SU INDEBITI E RIMBORSI CORRISPONDI AL PERSONALE TEMPORANAMENTE DISTACCATO ALLA RAPPRESENTANZA REGIONALE PRESSO LA UE A BRUXELLES (ART. 58, N.18) - SPESE OBBLIGATORIE. NOTE: NUOVA ISTITUZIONE Direzioe Generale: CENTRALE - ORGANIZZAZIONE, PERSONALE, SISTEMI INFORMATIVI E TELEMATICA, TOTALE CAPITOLO 004098	95.000,00	95.000,00	80.272,38	80.272,38	14.727,62	14.727,62	0,00	0,00
2015	004100	1.1.130.1.01.01 (CORRENTE FUNZIONAM.) (MEZZI PROPRI) ONERI PER IL RISCHIO DELLE POSIZIONI ASSICURATIVE DEI DIPENDENTI REGIONALI COLLOCATI IN CATEGORIA REGIONALE DELLA LEGGE 30/7/70 PER PROSCUO E RICOVERO IN CASO DI MALATTIA, IN CASO DI INFERMITA LAVORO IN CASO DI CESSAZIONE DAL SERVIZIO NEL PERIODO DI VIGENZA CONTRATTUALE - SPESE OBBLIGATORIE. Direzioe Generale: CENTRALE - ORGANIZZAZIONE, PERSONALE, SISTEMI INFORMATIVI E TELEMATICA, TOTALE CAPITOLO 004100	350.000,00 313.551,77	405.682,15 0,00	64.924,61 55.682,15	64.924,61 0,00	285.075,39 0,00	285.075,39 0,00	0,00 257.869,62	0,00 0,00
2015	004110	1.1.130.1.01.01 (CORRENTE FUNZIONAM.) (MEZZI PROPRI) ONERI PER LA CORRESPENSIONE DI UNA QUOTA INTERATTIVA DI CASSA PER LA CESSAZIONE DEL SERVIZIO IN UNO DEI SETTORI ALIA C.P.D.E.L. OO ALIA C.P.S. - ARRETRATI E COMPETENZA CASSA DICEMBRE 1979, N.44 - ABR OGIATI - SPESE OBBLIGATORIE. Direzioe Generale: CENTRALE - ORGANIZZAZIONE, PERSONALE, SISTEMI INFORMATIVI E TELEMATICA, TOTALE CAPITOLO 004110	15.000,00	15.000,00	11.351,02	11.351,02	3.648,98	3.648,98	0,00	0,00
2015	004120	1.1.121.1.01.01 (CORRENTE FUNZIONAM.) (MEZZI PROPRI) FONDO DERIVANTE DA ECONOMIE CONSEGUITE PER EFFETTO DEI PIANI DI RAZIONALIZZAZIONE E RIFORMAZIONE INTERATTIVA (ART. 16, COME 4,5 E 6, D.L. L. 15 LUGLIO 2011, N. 111) Direzioe Generale: CENTRALE - ORGANIZZAZIONE, PERSONALE, SISTEMI INFORMATIVI E TELEMATICA, TOTALE CAPITOLO 004120	767.140,91 426.179,63 261.157,33	844.523,03 0,00	357.904,72 77.382,13 0,00	438.027,46 0,00	329.113,45 0,00	409.236,19 0,00	609.954,84 0,00	80.122,74
2015	004131	1.1.121.1.01.01 (CORRENTE FUNZIONAM.) (MEZZI PROPRI) TRASPORTO - SPESE OBBLIGATORIE. Direzioe Generale: CENTRALE - ORGANIZZAZIONE, PERSONALE, SISTEMI INFORMATIVI E TELEMATICA, TOTALE CAPITOLO 004131	1.174.527,87	78.229,00	0,00	0,00	500.000,00	78.229,00	674.527,87	0,00
2015	004140	1.1.121.1.01.01 (CORRENTE FUNZIONAM.) (MEZZI PROPRI) PERSONALE REGIONALE ASSIGNATO ED IN SERVIZIO NELLE STRUTTURE DI COLLEGAMENTO ISTITUITE PRESSO LE SEDI DELLE REGIONI EUROPEE (ART. 2, L.R. 12 MAGGIO 1997, N.12) Direzioe Generale: CENTRALE - ORGANIZZAZIONE, PERSONALE, SISTEMI INFORMATIVI E TELEMATICA, TOTALE CAPITOLO 004140	1.681.163,68	1.681.163,68	912.685,48	892.836,38	452.163,62	768.478,20	198.309,39	118.005,19
2015	004142	1.1.122.1.01.01 (CORRENTE FUNZIONAM.) (MEZZI PROPRI) ONERI PREVIDENZIALI ASSICURATIVI ED ASSISTENZIALI SULL'INDEBITI MENSILE DA CORRISPONDERE AL PERSONALE REGIONALE ASSIGNATO ED IN SERVIZIO NELLE STRUTTURE DI COLLEGAMENTO ISTITUITE PRESSO LE SEDI DELLE REGIONI EUROPEE (ART. 2, L.R. 12 MAGGIO 1997, N.12) Direzioe Generale: CENTRALE - ORGANIZZAZIONE, PERSONALE, SISTEMI INFORMATIVI E TELEMATICA, TOTALE CAPITOLO 004142	500.000,00	500.000,00	428.397,79	428.397,79	71.602,21	71.602,21	0,00	0,00
2015	004144	1.1.122.1.01.01 (CORRENTE FUNZIONAM.) (MEZZI PROPRI) ONERI PREVIDENZIALI ASSICURATIVI ED ASSISTENZIALI SULL'INDEBITI MENSILE DA CORRISPONDERE AL PERSONALE REGIONALE ASSIGNATO ED IN SERVIZIO NELLE STRUTTURE DI COLLEGAMENTO ISTITUITE PRESSO LE SEDI DELLE REGIONI EUROPEE (ART. 2, L.R. 12 MAGGIO 1997, N.12) Direzioe Generale: CENTRALE - ORGANIZZAZIONE, PERSONALE, SISTEMI INFORMATIVI E TELEMATICA, TOTALE CAPITOLO 004144	34.000,00 1.185,68	35.185,68 0,00	22.198,78 1.185,68	25.215,72 0,00	8.784,28 0,00	11.801,22 0,00	0,00 0,00	3.016,94 0,00

PARTE 1 AREA DI INTERVENTO 2 FUNZIONE OBIETTIVO 1

[illegible]



REGIONE EMILIA-ROMAGNA									
RENDICONTO GENERALE PER L'ESERCIZIO FINANZIARIO 2015									
PARTE SPESA									
ESERCIZIO	CAPITOLO	DESCRIZIONE DEL CAPITOLO	MASSA SPENDIBILE (SPESA COMPLESSIVA + R.R. PP. INIZIALI)	STANZIAMENTO DI CASSA	PAIAMENTI IN CONTO COMPETENZA E RESIDUI	INDEBITAMENTI NELLO ESERCIZIO	RICORRIMENTI SU STANZIAMENTI DI COMPETENZA	RICORRIMENTI DI CASSA	PER INSIDIERIZIA, PER PERSECUZIONE REPRIMENDOLA
2015	004136	RIMBORSO SPESE ANCHE FORNITARIO, INDENNITA' ECONOMICHE, ONERI ASSICURATIVI, IN RELAZIONE A PERIODI DI TIROCINIO FORMAZIONE E DI ORIENTAMENTO PRESSO LA REGIONE EMILIA-ROMAGNA (ART. 3, L.R. 3 LUGLIO 2001, N.19 ABRACATA)	0,00	0,00	0,00	0,00	0,00	0,00	0,00
		Direzione Generale: CENTRALE - ORGANIZZAZIONE, PERSONALE, SISTEMI INFORMATIVI E TELEMATICA							
		TOTALE CAPITOLO 004136	0,00	0,00	0,00	0,00	0,00	0,00	0,00
2015	004138	1.1.141.2.01.02 (CORRENTE FUNZIONARIA) (MEZZI PROPRI)							
2015	004138	SPESE PER LAVORATORI IMPIEGATI IN ATTIVITA'	400.000,00	240.590,39	39.021,96	48.560,66	351.439,34	140.514,95	0,00
2014	004138	SOCIAMENTE UTILI PRESSO GLI UFFICI GIUDIZIARI,	226.401,27	0,00	56.734,46	0,00	0,00	0,00	0,00
2013	004138	AI SENSI DEL D.LGS. 1 DICEMBRE 1997, N.468	72.491,95	0,00	2.319,02	0,00	0,00	0,00	0,00
		Direzione Generale: CENTRALE - ORGANIZZAZIONE, PERSONALE, SISTEMI INFORMATIVI E TELEMATICA							
		TOTALE CAPITOLO 004138	698.893,22	240.590,39	100.075,44	48.560,66	351.439,34	140.514,95	0,00
		TOTALE UPB 1.2.1.1.1.12	698.893,22	240.590,39	100.075,44	48.560,66	351.439,34	140.514,95	0,00
		di cui Competenza	400.000,00	240.590,39	39.021,96	48.560,66	351.439,34	140.514,95	0,00
		di cui Residui	298.893,22	0,00	61.053,48	0,00	0,00	0,00	0,00
UPB 1.2.1.1.1.15		SPESE PER IL TRATTAMENTO ECONOMICO PER GIEFFORI O MILITARI ASSEGNATI A STRUTTURE REGIONALI							
2015	004318	1.1.121.1.01.01 (CORRENTE FUNZIONARIA) (MEZZI PROPRI)							
2015	004318	SPESE PER I VOLONTARI, GLI OGGETTORI DI COSCENZA	414.671,80	794.450,44	306.705,78	364.003,38	50.668,42	180.004,23	0,00
2014	004318	E SERVIZIO CIVILE DI COMPETENZA DELLE STRUTTURE	486.026,30	0,00	271.486,03	0,00	0,00	0,00	0,00
2013	004318	REGOLAMENTI (D.L. 8 LUGLIO 1998, N.230, L.6 MARZO 2001, N.18)	66.088,30	0,00	36.259,40	0,00	0,00	0,00	0,00
2012	004318	N.201 D.LGS. 9 APRILE 2002, N.77, L.R. 20 OTTOBRE 2003, N.20)	41.359,24	0,00	0,00	0,00	0,00	0,00	0,00
		Direzione Generale: SANITA' E POLITICHE SOCIALI E PER L'INTEGRAZIONE							
		TOTALE CAPITOLO 004318	1.018.125,24	794.450,44	614.446,21	364.003,38	50.668,42	180.004,23	0,00
		TOTALE UPB 1.2.1.1.1.15	1.018.125,24	794.450,44	614.446,21	364.003,38	50.668,42	180.004,23	0,00
		di cui Competenza	414.671,80	794.450,44	306.705,78	364.003,38	50.668,42	180.004,23	0,00
		di cui Residui	603.453,44	0,00	307.740,43	0,00	0,00	0,00	0,00
UPB 1.2.1.1.1.16		SPESE PER IL TRATTAMENTO ECONOMICO PER GIEFFORI O MILITARI ASSEGNATI A STRUTTURE REGIONALI - ALTRE RISORSE VINCOLATE							
2015	004321	1.1.121.1.01.01 (CORRENTE FUNZIONARIA) (ALTRI VINCOLI)							
2014	004321	ASSEGNO A FAVORE DELLE PERSONE IMPEGNATE NEI PROGETTI DI SERVIZIO CIVILE REGIONALE (ART.23, COMI 2 E 3, L.R.20 OTTOBRE 2003, N.20) - ALTRE RISORSE VINCOLATE	72.932,00	148.280,00	55.485,60	56.205,60	16.726,40	17.566,40	0,00
		Direzione Generale: SANITA' E POLITICHE SOCIALI E PER L'INTEGRAZIONE							
		TOTALE CAPITOLO 004321	221.108,00	148.280,00	130.713,60	56.205,60	16.726,40	17.566,40	0,00
		TOTALE UPB 1.2.1.1.1.16	221.108,00	148.280,00	130.713,60	56.205,60	16.726,40	17.566,40	0,00
		di cui Competenza	72.932,00	148.280,00	55.485,60	56.205,60	16.726,40	17.566,40	0,00
		di cui Residui	148.176,00	0,00	75.228,00	0,00	0,00	0,00	0,00
UPB 1.2.1.1.1.20		ONERI FISCALI E CONTRIBUTIVI PER IL LAVORO AUTONOMO E PARASUBORDINATO							
2015	005062	1.1.146.1.01.01 (CORRENTE FUNZIONARIA) (MEZZI PROPRI)							
2014	005062	VERSAMENTO DELL'IMPOSTA REGIONALE SULLE ATTIVITA' PRODUTTIVE - TRATTA SUI REDDITI ASSIMILATI A QUELLI DI LAVORO DIPENDENTE DI CUI ALL'ART. 67, LETT. L) DEL T.U.I.R. (N.146) - SPESE OBBLIGATORIE, D.LGS. 15 DICEMBRE 1997, N.468)	20.000,00	20.845,57	5.974,37	6.645,66	13.354,34	14.025,63	0,00
		Direzione Generale: CENTRALE - RISORSE FINANZIARIE E PATRIMONIO							
		TOTALE CAPITOLO 005062	20.845,57	20.845,57	6.819,94	6.645,66	13.354,34	14.025,63	0,00
2015	005066	1.1.146.1.01.01 (CORRENTE FUNZIONARIA) (MEZZI PROPRI)							
2014	005066	VERSAMENTO DELL'IMPOSTA REGIONALE SULLE ATTIVITA' PRODUTTIVE - TRATTA SUI REDDITI ASSIMILATI A QUELLI DI LAVORO DIPENDENTE DI CUI ALL'ART. 47 DEL DPR 22 DICEMBRE 1986, N. 917 (ART.10, COMMA 1, D.LGS 15 DICEMBRE 1997, N.468) - SPESE OBBLIGATORIE, D.LGS. 15 DICEMBRE 1997, N.468)	1.300.000,00	1.392.929,65	1.081.464,03	1.174.646,81	125.353,19	218.535,97	0,00
		Direzione Generale: CENTRALE - RISORSE FINANZIARIE E PATRIMONIO							
		TOTALE CAPITOLO 005066	1.392.929,65	1.392.929,65	1.174.393,68	1.174.646,81	125.353,19	218.535,97	0,00
2015	005075	1.1.122.1.01.01 (CORRENTE FUNZIONARIA) (MEZZI PROPRI)							
2014	005075	VERSAMENTO ALIQUANTI DELLE SOMME DOVUTE PER IL LAVORO AUTONOMO E PARASUBORDINATO (D.LGS. 15 DICEMBRE 1997, N.468)	40.000,00	40.000,00	3.297,00	3.297,00	36.703,00	36.703,00	0,00
2014	005075	PARASUBORDINATO (D.LGS. 15 DICEMBRE 1997, N.468)	32.801,00	0,00	0,00	0,00	0,00	0,00	0,00
		Direzione Generale: CENTRALE - ORGANIZZAZIONE,							

PARTE 1 AREA DI INTERVENTO 2 FUNZIONE OBIETTIVO 1

REGIONE EMILIA-ROMAGNA		RENDICONTO GENERALE PER L'ESERCIZIO FINANZIARIO 2015										PARTE SPESA	
ESERCIZIO	CAPITOLO	DESCRIZIONE DEL CAPITOLO	MASSA SPENDIBILE (SPESA COMPENSA + R.R. PR. INIZIALI)	STANZIAMENTO DI CASSA	PROVENTI IN CONTO COMPETENZA E RESIDUI	INGRESSI ASSUNTI NELL'ESERCIZIO	RICORRUTE DI IMPEGNI SU STANZIAMENTI DI COMPETENZA	RICORRUTE DI IMPEGNI SU STANZIAMENTI DI CASSA	ELIMINAZIONI DEI RESIDUI PER INSISTENZA, PER PERSECUZIONE RETROTRATTIVA			RESIDUI PASSIVI DA RIFORMARE	
PERSONALE, SISTEMI INFORMATIVI E TELEMATICA													
2015	005078	1.1.122.1.01.01 (CORRENTE FUNZIONAM.) (MEZZI PROPRI) VERAMENTO AGLI ISTITUTI PREVIDENZIALI DELLE SOGGE DOVUTE PER I LAVORATORI PARASUBORDINATI E PER I LAVORATORI SUBORDINATI (ART. 2 COMMA 26, LEGGE 8 AGOSTO 1993, N. 335) L. 24 DICEMBRE 2007 N. 247 - ART. 1 - COMMA 80 E ART. 44, D.L. 30/2003 PRES. DEL CONSIGLIO N. 326 PRES. DEL CONSIGLIO N. 326 PRES. DEL CONSIGLIO N. 326 PRES. DEL CONSIGLIO DIREZIONE GENERALE: CENTRALE - RISORSE FINANZIARIE E PATRIMONIO	TOTALE CAPITOLATO 005078 72.801,00	40.000,00	3.297,00	3.297,00	36.703,00	36.703,00	32.801,00	0,00	0,00	0,00	
2014	005078	1.1.122.1.01.01 (CORRENTE FUNZIONAM.) (MEZZI PROPRI) VERAMENTO AGLI ISTITUTI PREVIDENZIALI DELLE SOGGE DOVUTE PER I LAVORATORI PARASUBORDINATI E PER I LAVORATORI SUBORDINATI (ART. 2 COMMA 26, LEGGE 8 AGOSTO 1993, N. 335) L. 24 DICEMBRE 2007 N. 247 - ART. 1 - COMMA 80 E ART. 44, D.L. 30/2003 PRES. DEL CONSIGLIO N. 326 PRES. DEL CONSIGLIO N. 326 PRES. DEL CONSIGLIO N. 326 PRES. DEL CONSIGLIO DIREZIONE GENERALE: CENTRALE - RISORSE FINANZIARIE E PATRIMONIO	300.000,00 36.171,00 0,00	336.171,00 0,00	155.701,94 36.171,00 0,00	167.178,71 0,00	132.821,29 0,00	144.298,06 0,00	0,00 0,00	0,00 0,00	11.476,77 0,00	0,00	
TOTALE UPR 1.2.1.1. 120													
TOTALE UPR 1.2.1.1. 120			1.822.747,22	1.789.946,22	1.376.383,56	1.351.768,18	308.231,82	413.562,66	32.801,00	0,00	105.330,84	0,00	
di cui Competenza			1.660.000,00	1.789.946,22	1.246.437,34	1.351.768,18	308.231,82	413.562,66	0,00	0,00	105.330,84	0,00	
di cui Residui			162.747,22	0,00	129.946,22	0,00	0,00	0,00	32.801,00	0,00	0,00	0,00	
UPR 1.2.1.1.130													
2015	004196	1.1.144.1.01.01 (CORRENTE FUNZIONAM.) (MEZZI PROPRI) AZIONI PER IL MIGLIORAMENTO DELL'ATTIVITA' DEL PERSONALE DELLE PROCEDURE CONCORSUALI. NOTE: NUOVA ISTITUZIONE DIREZIONE GENERALE: CENTRALE - ORGANIZZAZIONE, PERSONALE, SISTEMI INFORMATIVI E TELEMATICA	14.000,00	14.000,00	0,00	0,00	14.000,00	14.000,00	0,00	0,00	0,00	0,00	
2015	004196	1.1.144.1.01.01 (CORRENTE FUNZIONAM.) (MEZZI PROPRI) AZIONI PER IL MIGLIORAMENTO DELL'ATTIVITA' DEL PERSONALE DELLE PROCEDURE CONCORSUALI. NOTE: NUOVA ISTITUZIONE DIREZIONE GENERALE: CENTRALE - ORGANIZZAZIONE, PERSONALE, SISTEMI INFORMATIVI E TELEMATICA	14.000,00	14.000,00	0,00	0,00	14.000,00	14.000,00	0,00	0,00	0,00	0,00	
TOTALE CAPITOLATO 004196													
TOTALE CAPITOLATO 004196			15.000,00	15.000,00	0,00	0,00	15.000,00	15.000,00	0,00	0,00	0,00	0,00	
2015	004200	1.1.123.1.01.01 (CORRENTE FUNZIONAM.) (MEZZI PROPRI) SPESSE PER L'ACQUISTO DI SERVIZI PER FORMAZIONE E ADESTAMENTO DEL PERSONALE REGIONALE	554.119,00	935.608,98	134.168,00	283.076,82	271.042,18	486.204,85	230.782,08	0,00	217.882,54	0,00	
2014	004200	1.1.123.1.01.01 (CORRENTE FUNZIONAM.) (MEZZI PROPRI) SPESSE PER L'ACQUISTO DI SERVIZI PER FORMAZIONE E ADESTAMENTO DEL PERSONALE REGIONALE	442.657,92	0,00	235.498,66	0,00	0,00	0,00	147.971,73	0,00	59.187,53	0,00	
2013	004200	1.1.123.1.01.01 (CORRENTE FUNZIONAM.) (MEZZI PROPRI) SPESSE PER L'ACQUISTO DI SERVIZI PER FORMAZIONE E ADESTAMENTO DEL PERSONALE REGIONALE	90.369,13	0,00	44.276,20	0,00	0,00	0,00	42.635,35	0,00	3.456,58	0,00	
2012	004200	1.1.123.1.01.01 (CORRENTE FUNZIONAM.) (MEZZI PROPRI) SPESSE PER L'ACQUISTO DI SERVIZI PER FORMAZIONE E ADESTAMENTO DEL PERSONALE REGIONALE	81.964,88	0,00	35.461,27	0,00	0,00	0,00	40.174,00	0,00	6.329,61	0,00	
DIREZIONE GENERALE: CENTRALE - ORGANIZZAZIONE, PERSONALE, SISTEMI INFORMATIVI E TELEMATICA													
TOTALE CAPITOLATO 004200			1.169.110,93	935.608,98	449.404,13	283.076,82	271.042,18	486.204,85	230.782,08	0,00	217.882,54	0,00	
2015	004202	1.1.123.1.01.01 (CORRENTE FUNZIONAM.) (MEZZI PROPRI) SPESSE PER L'ACQUISTO DI SERVIZI DI FORMAZIONE PER LA SICUREZZA E LA SALUTE DEI LAVORATORI REGIONALI (D.LGS. 9 APRILE 2008, N. 81) - SPESA OBBLIGATORIA NOTE: NUOVA ISTITUZIONE DIREZIONE GENERALE: CENTRALE - ORGANIZZAZIONE, PERSONALE, SISTEMI INFORMATIVI E TELEMATICA	449.980,95	400.000,00	11.797,00	56.591,55	393.389,40	388.203,00	0,00	0,00	44.794,55	0,00	
2015	004203	2.1.141.1.01.01 (CORRENTE OPERATIVA) (MEZZI PROPRI) SPESSE PER L'ACQUISTO DI SERVIZI DI FORMAZIONE PER LA DIREZIONE GENERALE: CENTRALE - ORGANIZZAZIONE, PERSONALE, SISTEMI INFORMATIVI E TELEMATICA	0,00	0,00	0,00	0,00	0,00	0,00	0,00	0,00	0,00	0,00	
DIREZIONE GENERALE: CENTRALE - ORGANIZZAZIONE, PERSONALE, SISTEMI INFORMATIVI E TELEMATICA													
TOTALE CAPITOLATO 004203			0,00	0,00	0,00	0,00	0,00	0,00	0,00	0,00	0,00	0,00	
2015	004204	1.1.144.1.01.01 (CORRENTE FUNZIONAM.) (MEZZI PROPRI) SPESSE PER L'UTILIZZO DI BENI DI TERZI PER LA FORMAZIONE E ADESTAMENTO DEL PERSONALE REGIONALE NOTE: NUOVA ISTITUZIONE DIREZIONE GENERALE: CENTRALE - ORGANIZZAZIONE, PERSONALE, SISTEMI INFORMATIVI E TELEMATICA	500,00	500,00	0,00	0,00	500,00	500,00	0,00	0,00	0,00	0,00	
2015	004206	1.1.144.1.01.01 (CORRENTE FUNZIONAM.) (MEZZI PROPRI) SPESSE PER L'UTILIZZO DI BENI DI TERZI PER LA FORMAZIONE E ADESTAMENTO DEL PERSONALE REGIONALE NOTE: NUOVA ISTITUZIONE DIREZIONE GENERALE: CENTRALE - ORGANIZZAZIONE, PERSONALE, SISTEMI INFORMATIVI E TELEMATICA	500,00	500,00	0,00	0,00	500,00	500,00	0,00	0,00	0,00	0,00	
TOTALE CAPITOLATO 004206													
TOTALE CAPITOLATO 004206			500,00	500,00	0,00	0,00	500,00	500,00	0,00	0,00	0,00	0,00	
2015	004208	1.1.141.1.01.01 (CORRENTE FUNZIONAM.) (MEZZI PROPRI) SPESSE PER PRESTAZIONI PROFESSIONALI E SPECIALISTICHE PER FORMAZIONE E ADESTAMENTO DEL PERSONALE REGIONALE NOTE: NUOVA ISTITUZIONE	1.000,00	1.000,00	0,00	0,00	500,00	1.000,00	0,00	0,00	500,00	0,00	

PARTE 1 AREA DI INTERVENTO 2 FUNZIONE OBIETTIVO 1

PARTE 1 AREA DI INTERVENTO 2 FUNZIONE OBIETTIVO 1

REGIONE EMILIA-ROMAGNA		RENDICONTO GENERALE PER L'ESERCIZIO FINANZIARIO 2015					PARTE SPESA			
ESERCIZIO	CAPITOLO	DESCRIZIONE DEL CAPITOLO	MASSA SPENDIBILE (CASSA + R.R. PP. INIZIALI)	STANZIAMENTO DI CASSA	PAGAMENTI IN CONTO COMPETENZA E RESIDUI	IMPEGNI ASSUNTI NELL'ESERCIZIO	ECONOMIE DI IMPEGNI SU STANZIAMENTI DI COMPETENZA	ECONOMIE DI IMPEGNI SU STANZIAMENTI DI CASSA	ELIMINAZIONI DEI RESIDUI PER INSISTENZA, PER PERSECUZIONE E PER RINNOVAMENTO	RESIDUI PASSIVI DA RIFORMARE

DIREZIONE GENERALE: CENTRALE - ORGANIZZAZIONE, PERSONALE, SISTEMI INFORMATIVI E TELEMATICA												
TOTALE CAPITULO 004208												
1.000,00 1.000,00 0,00 500,00 500,00 1.000,00 0,00												
2015	004240	1.1.123.1.01.01 (CORRENTE FUNZIONAM.) (MEZZI PROPRI)										
SPESA PER ACCERTAMENTI SANITARI ED ALTRI SERVIZI												
2014	004240	167.000,00 273.042,22 16.600,76 153.047,25 13.952,75 189.106,16 0,00										
2014	004240	29.731,22 0,00 23.731,22 0,00 0,00 6.000,00 0,00										
2013	004240	82.311,00 0,00 43.604,06 0,00 0,00 38.706,92 0,00										
DIREZIONE GENERALE: CENTRALE - ORGANIZZAZIONE, PERSONALE, SISTEMI INFORMATIVI E TELEMATICA												
TOTALE CAPITULO 004240												
273.042,22 273.042,22 83.936,06 153.047,25 13.952,75 189.106,16 0,00												
2015	004242	1.1.123.1.01.01 (CORRENTE FUNZIONAM.) (MEZZI PROPRI)										
SPESA PER L'ACQUISTO DI BENI PER L'ORGANIZZAZIONE E LA GESTIONE DELLE AZIONI PER LA SICUREZZA E LA SALUTE DEI LAVORATORI REGIONALI (O.LGS. 9 APRILE 2008, N.81) - SPESE OBBLIGATORIE												
2014	004242	70.000,00 224.104,54 3.660,00 3.660,00 66.340,00 133.372,50 0,00										
2013	004242	136.228,79 0,00 36.547,29 0,00 0,00 117.136,76 2.544,74										
2012	004242	107.057,58 0,00 50.524,75 0,00 0,00 41.383,80 15.149,04										
DIREZIONE GENERALE: CENTRALE - ORGANIZZAZIONE, PERSONALE, SISTEMI INFORMATIVI E TELEMATICA												
TOTALE CAPITULO 004242												
354.872,20 224.104,54 90.732,04 3.660,00 66.340,00 133.372,50 160.892,28												
2015	004244	1.1.123.1.01.01 (CORRENTE FUNZIONAM.) (MEZZI PROPRI)										
SPESA PER L'ACQUISTO DI BENI SANITARI PER L'ORGANIZZAZIONE E LA GESTIONE DELLE AZIONI PER LA SICUREZZA E LA SALUTE DEI LAVORATORI REGIONALI (O.LGS. 9 APRILE 2008, N.81) - SPESE OBBLIGATORIE												
2014	004244	3.000,00 3.000,00 0,00 743,85 2.256,15 3.000,00 0,00										
NOTE: NUOVA ISTITUZIONE												
DIREZIONE GENERALE: CENTRALE - ORGANIZZAZIONE, PERSONALE, SISTEMI INFORMATIVI E TELEMATICA												
TOTALE CAPITULO 004244												
3.000,00 3.000,00 0,00 743,85 2.256,15 3.000,00 0,00												
2015	004246	1.1.141.1.01.01 (CORRENTE FUNZIONAM.) (MEZZI PROPRI)										
SPESA PER LA MANUTENZIONE ORDINARIA E RIPARAZIONI NELL'AMBITO DELL'ORGANIZZAZIONE E LA GESTIONE DELLE AZIONI PER LA SICUREZZA E LA SALUTE DEI LAVORATORI REGIONALI (O.LGS. 9 APRILE 2008, N.81) - SPESE OBBLIGATORIE												
2014	004246	4.000,00 4.000,00 0,00 1.571,36 2.428,64 4.000,00 0,00										
NOTE: NUOVA ISTITUZIONE												
DIREZIONE GENERALE: CENTRALE - ORGANIZZAZIONE, PERSONALE, SISTEMI INFORMATIVI E TELEMATICA												
TOTALE CAPITULO 004246												
4.000,00 4.000,00 0,00 1.571,36 2.428,64 4.000,00 0,00												
2015	004248	1.1.141.1.01.01 (CORRENTE FUNZIONAM.) (MEZZI PROPRI)										
SPESA PER PRESTAZIONI PROFESSIONALI E SPECIALISTICHE NELL'AMBITO DELL'ORGANIZZAZIONE E LA GESTIONE DELLE AZIONI PER LA SICUREZZA E LA SALUTE DEI LAVORATORI REGIONALI (O.LGS. 9 APRILE 2008, N.81) - SPESE OBBLIGATORIE												
2014	004248	187.674,95 136.000,00 13.127,00 155.553,65 32.121,30 122.873,00 0,00										
NOTE: NUOVA ISTITUZIONE												
DIREZIONE GENERALE: CENTRALE - ORGANIZZAZIONE, PERSONALE, SISTEMI INFORMATIVI E TELEMATICA												
TOTALE CAPITULO 004248												
187.674,95 136.000,00 13.127,00 155.553,65 32.121,30 122.873,00 0,00												
2015	004250	1.1.141.1.01.01 (CORRENTE FUNZIONAM.) (MEZZI PROPRI)										
SPESA PER L'ACQUISTO DI SERVIZI ASSISTILIARI NELL'AMBITO DELL'ORGANIZZAZIONE E LA GESTIONE DELLE AZIONI PER LA SICUREZZA E LA SALUTE DEI LAVORATORI REGIONALI (O.LGS. 9 APRILE 2008, N.81) - SPESE OBBLIGATORIE												
2014	004250	22.000,00 22.000,00 8.545,36 11.923,20 10.076,80 13.454,64 0,00										
NOTE: NUOVA ISTITUZIONE												
DIREZIONE GENERALE: CENTRALE - ORGANIZZAZIONE, PERSONALE, SISTEMI INFORMATIVI E TELEMATICA												
TOTALE CAPITULO 004250												
22.000,00 22.000,00 8.545,36 11.923,20 10.076,80 13.454,64 0,00												
UPB 1.2.1.1.170												
SPESA ACCESSORIE PER IL PERSONALE												
TOTALE UPB 1.2.1.1. 130												
2.500.681,25 2.028.755,74 657.541,59 666.667,68 822.107,22 1.371.214,15 436.381,28												
di cui Competenza												
1.488.774,90 2.028.755,74 187.898,12 666.667,68 822.107,22 1.371.214,15 0,00												
di cui Residui												
1.011.906,35 0,00 469.643,47 0,00 0,00 0,00 436.381,28												
2015	004160	1.1.141.1.01.01 (CORRENTE FUNZIONAM.) (MEZZI PROPRI)										
SPESA PER IL VESTIARIO PER IL PERSONALE DELL'ENTE - SPESE OBBLIGATORIE.												
2014	004160	48.928,52 141.355,99 18.928,52 18.928,52 30.000,00 104.274,17 0,00										
2013	004160	18.300,00 0,00 0,00 0,00 0,00 0,00 18.300,00										
2012	004160	13.024,09 0,00 3.134,31 0,00 0,00 0,00 9.880,25										
DIREZIONE GENERALE: CENTRALE - ORGANIZZAZIONE, PERSONALE, SISTEMI INFORMATIVI E TELEMATICA												
TOTALE CAPITULO 004160												
159.655,99 141.355,99 37.081,82 18.928,52 30.000,00 104.274,17 92.564,64												
2015	004220	1.1.123.1.01.01 (CORRENTE FUNZIONAM.) (MEZZI PROPRI)										
INTERVENTI ASSISTENZIALI A FAVORE DEL PERSONALE REGIONALE.												
2014	004220	3.118.170,12 3.796.205,54 2.328.418,42 2.871.749,02 246.421,10 1.024.883,79 0,00										
2013	004220	629.465,14 0,00 442.903,33 0,00 0,00 146.207,24 0,00										
2012	004220	24.662,92 0,00 0,00 0,00 0,00 0,00 24.662,92										
DIREZIONE GENERALE: CENTRALE - ORGANIZZAZIONE, PERSONALE, SISTEMI INFORMATIVI E TELEMATICA												
23.907,36 0,00 0,00 0,00 0,00 0,00 23.907,36												



RENDICONTO GENERALE PER L'ESERCIZIO FINANZIARIO 2015										PARTE SPESA	
REGIONE EMILIA-ROMAGNA											
ESERCIZIO	CAPITOLO	DESCRIZIONE DEL CAPITOLO	MASSA SPENDIBILE (STIMA) COMPETENZA + R.P. INIZIALI	STANZIAMENTO DI CASSA	PAGAMENTI IN CORSO COMPETENZA E RESIDUI	IMPEGNI ASSUNTI NELL'ESERCIZIO	ECONOMIE DI IMPEGNI SU STANZIAMENTI DI COMPETENZA	ECONOMIE DI IMPEGNI PAGAMENTI SU STANZIAMENTI DI CASSA	ELIMINAZIONE DEI RESIDUI PER INSUFFICIENZA DI PRESSIONE O PER PRESSIONE	RESIDUI PASSIVI DA ALLOCARE	
2015	004340	SPESA PER L'ACQUISTO DI BENI DI CONSUMO PER IL FUNZIONAMENTO DELL'ENTE.	888.800,00	714.316,68	296.395,31	476.087,84	412.712,16	392.357,10	0,00	179.692,53	
2014	004340	Direzione Generale: CENTRALE - ORGANIZZAZIONE, PERSONALE, SISTEMI INFORMATIVI E TELEMATICA.	31.221,79	0,00	25.564,27	0,00	0,00	0,00	5.386,14	271,38	
		TOTALE CAPITULO 004340	920.021,79	714.316,68	321.959,58	476.087,84	412.712,16	392.357,10	5.386,14	179.963,91	
2015	004343	1.1.141.1.01.01 (CORRENTE FUNZIONAM.) (MEZZI PROPRI) INTERVENTI PER IL MIGLIORAMENTO DELLA SICUREZZA E SALUTE DEI LAVORATORI SUI LUOGHI DI LAVORO (D.LGS. 9 APRILE 2008, N.81)	1.854.137,62	657.613,46	93.939,85	364.823,22	1.489.314,40	397.410,58	0,00	270.884,37	
2014	004343		227.998,66	0,00	90.169,42	0,00	0,00	0,00	137.830,24	0,00	
2013	004343		250.259,13	0,00	75.386,79	0,00	0,00	0,00	174.872,34	0,00	
2012	004343		75.662,68	0,00	708,82	0,00	0,00	0,00	74.953,86	0,00	
		Direzione Generale: CENTRALE - RISORSE FINANZIARIE E PATRIMONIO	2.408.058,09	657.613,46	260.202,88	364.823,22	1.489.314,40	397.410,58	397.656,44	270.884,37	
		TOTALE CAPITULO 004343									
2015	004350	1.1.141.1.01.01 (CORRENTE FUNZIONAM.) (MEZZI PROPRI) MANUTENZIONE ORDINARIA SUL PATRIMONIO DISPONIBILE E INDISPONIBILE (L.R. 25 FEBBRAIO 2000, N.10).	2.031.137,30	1.437.650,77	806.366,98	1.804.797,59	226.339,71	106.777,96	0,00	998.430,61	
2014	004350		870.469,73	0,00	516.585,06	0,00	0,00	0,00	319.181,90	0,00	
2013	004350		54.596,58	0,00	7.920,77	0,00	0,00	0,00	39.675,81	0,00	
2012	004350		6.109,11	0,00	0,00	0,00	0,00	0,00	6.109,11	0,00	
		Direzione Generale: CENTRALE - RISORSE FINANZIARIE E PATRIMONIO	2.962.311,72	1.437.650,77	1.330.872,81	1.804.797,59	226.339,71	106.777,96	358.857,71	1.046.241,49	
		TOTALE CAPITULO 004350									
2015	004352	1.1.141.1.01.01 (CORRENTE FUNZIONAM.) (MEZZI PROPRI) MANUTENZIONE ORDINARIA SU IMMOBILI ASSUNTI IN LOCAZIONE.	1.275.646,88	777.957,06	327.732,26	977.515,86	298.131,02	168.812,94	0,00	649.783,60	
2014	004352		475.242,57	0,00	237.311,11	0,00	0,00	0,00	204.531,26	0,00	
2013	004352		154.107,00	0,00	53.703,15	0,00	0,00	0,00	123.792,85	0,00	
2012	004352		18.521,89	0,00	0,00	0,00	0,00	0,00	11.521,89	0,00	
		Direzione Generale: CENTRALE - RISORSE FINANZIARIE E PATRIMONIO	1.920.811,90	777.957,06	609.144,12	977.515,86	298.131,02	168.812,94	339.753,16	673.783,60	
		TOTALE CAPITULO 004352									
2015	004355	1.1.141.1.01.01 (CORRENTE FUNZIONAM.) (MEZZI PROPRI) SPESA PER GLI IMPIANTI DI COMUNICAZIONE E TRASMISSIONE DELLE INFORMAZIONI.	5.252,04	204.935,68	5.252,04	5.252,04	0,00	329,88	0,00	0,00	
2014	004355	Direzione Generale: CENTRALE - ORGANIZZAZIONE, PERSONALE, SISTEMI INFORMATIVI E TELEMATICA	199.704,68	0,00	199.353,76	0,00	0,00	0,00	21,04	329,88	
		TOTALE CAPITULO 004355	204.956,72	204.935,68	204.605,80	5.252,04	0,00	329,88	21,04	329,88	
2015	004357	1.1.141.1.01.01 (CORRENTE FUNZIONAM.) (MEZZI PROPRI) DIRITTI D'USO PER LE FREQUENZE DELLA RETE RADIO ANALOGICA PER LE COMUNICAZIONI DI EMERGENZA - SPESA OBBLIGATORIE	22.272,50	22.272,50	22.272,50	22.272,50	0,00	0,00	0,00	0,00	
		NOTE: NUOVA ISTITUZIONE									
		DIREZIONE GENERALE: CENTRALE - ORGANIZZAZIONE, PERSONALE, SISTEMI INFORMATIVI E TELEMATICA	22.272,50	22.272,50	22.272,50	22.272,50	0,00	0,00	0,00	0,00	
		TOTALE CAPITULO 004357									
2015	004358	1.1.141.1.01.01 (CORRENTE FUNZIONAM.) (MEZZI PROPRI) SPESA PER L'ACQUISTO DI LICENZE D'USO SOFTWARE E PER LA MANUTENZIONE E ASSISTENZA DEL PRODOTTO (L.R. 24 MAGGIO 2004, N.11)	2.247.308,45	1.635.796,67	1.271.777,64						

## REGIONE EMILIA-ROMAGNA

## RENDICONTO GENERALE PER L'ESERCIZIO FINANZIARIO 2015

## PARTE SPESA

ESERCIZIO	CAPITOLO	DESCRIZIONE DEL CAPITOLO	USCITA SPENDITE (SPESA COMPLETA + R.R. PP. INIZIALI)	STANZIAMENTO DI CASSA	PROVENTI IN CONTO COMPETENZA E RESIDUI	INGRESSI ASSESSITI NELL'ESERCIZIO	RICORRUTE DI IMPEGNI SU STANZIAMENTI DI COMPETENZA	RICORRUTE DI IMPEGNI SU STANZIAMENTI DI CASSA	ELIMINAZIONI DEI RESIDUI PER INSOSTENIBILITÀ, PER PENSAZIONE RETROTRATTATA	RESIDUI PASSIVI DA ALLOCARE
2015	00430	1.1.141.1.01.01 (CORRENTE FUNZIONAM.) (MEZZI PROPRI) SPESA PER SERVIZI POSTALI, SPEDIZIONI E ALTRI	400.000,00	1.315.557,55	0,00	159.986,63	240.013,37	764.546,25	0,00	159.986,63
2014	00430	SPESA PER SERVIZI POSTALI, SPEDIZIONI E ALTRI	1.107.666,56	0,00	377.611,66	0,00	0,00	0,00	520.393,50	0,00
2013	00430	SERVIZI AMMINISTRATIVI - SPESA OBBLIGATORIE	1.229.659,72	0,00	171.592,69	0,00	0,00	0,00	25.953,03	0,00
2012	00430	PERSONALE, SISTEMI INFORMATIVI E TELEMATICA, TOTALE CAPITULO 00430	12.300,58	0,00	1.806,95	0,00	0,00	0,00	7.763,56	0,00
2015	00432	1.1.144.1.01.01 (CORRENTE FUNZIONAM.) (MEZZI PROPRI) FUNZIONAMENTO DELL'ENTE	1.073.591,81	1.292.009,31	348.216,21	959.204,02	114.387,79	754.075,42	0,00	610.987,81
2014	00432	SPESA PER L'UTILIZZO DI BENI DI TERZI PER IL	518.006,56	0,00	187.567,68	0,00	0,00	0,00	311.795,33	0,00
2013	00432	PERSONALE, SISTEMI INFORMATIVI E TELEMATICA, TOTALE CAPITULO 00432	8.045,13	0,00	2.150,00	0,00	0,00	0,00	5.895,13	0,00
2012	00432	PERSONALE, SISTEMI INFORMATIVI E TELEMATICA, TOTALE CAPITULO 00432	4.161,14	0,00	0,00	0,00	0,00	0,00	4.161,14	0,00
2015	00439	1.1.141.1.01.01 (CORRENTE FUNZIONAM.) (MEZZI PROPRI) SPESA PER INSERZIONI DA EFFETTUARSI IN BASE AD	521.610,03	733.894,81	262.770,08	359.287,08	162.322,95	228.839,95	0,00	96.517,00
2014	00439	OBBLIGHI DI LEGGE, SPESA OBBLIGATORIE, DIREZIONE GENERALE: GABINETTO DEL PRESIDENTE DELLA	214.029,33	0,00	212.284,78	0,00	0,00	0,00	1.744,55	0,00
2015	00440	1.1.141.1.01.01 (CORRENTE FUNZIONAM.) (MEZZI PROPRI) SPESA PER L'ACQUISTO DI GIORNALI, RIVISTE E	735.639,36	733.894,81	475.054,86	359.287,08	162.322,95	228.839,95	1.744,55	96.517,00
2014	00440	PUBBLICAZIONI.	133.312,58	125.775,41	30.689,00	44.358,69	88.953,89	80.098,26	0,00	13.669,69
2013	00440	PERSONALE, SISTEMI INFORMATIVI E TELEMATICA, TOTALE CAPITULO 00440	59.005,13	0,00	14.824,71	0,00	0,00	0,00	36.723,89	0,00
2012	00440	PERSONALE, SISTEMI INFORMATIVI E TELEMATICA, TOTALE CAPITULO 00440	1.639,28	0,00	163,44	0,00	0,00	0,00	1.395,04	0,00
2015	00500	1.1.144.1.01.01 (CORRENTE FUNZIONAM.) (MEZZI PROPRI) SPESA PER NOLEGGIO DI MEZZI DI TRASPORTO CON E	928.259,79	1.124.495,89	364.302,43	472.931,84	455.327,95	567.265,40	0,00	108.629,41
2014	00500	SENZA CONDUCENTE	213.595,95	0,00	152.109,86	0,00	0,00	0,00	18.775,84	0,00
2013	00500	PERSONALE, SISTEMI INFORMATIVI E TELEMATICA, TOTALE CAPITULO 00500	8.397,82	0,00	818,40	0,00	0,00	0,00	7.352,82	0,00
2015	00502	1.1.141.1.01.01 (CORRENTE FUNZIONAM.) (MEZZI PROPRI) SPESA PER TRASPORTO PERSONALE E TRASPORTI	1.150.625,55	1.124.495,89	557.230,49	472.931,84	455.327,95	567.265,40	26.129,66	111.937,45
2014	00502	DI BENI MOBILI, IMPIANTI E AREE VERDI	240.000,00	335.261,72	69.528,69	130.275,60	109.724,40	176.282,38	0,00	60.746,91
2013	00502	PERSONALE, SISTEMI INFORMATIVI E TELEMATICA, TOTALE CAPITULO 00502	101.663,99	0,00	85.892,20	0,00	0,00	0,00	9.453,99	0,00
2012	00502	PERSONALE, SISTEMI INFORMATIVI E TELEMATICA, TOTALE CAPITULO 00502	4.347,83	0,00	3.531,94	0,00	0,00	0,00	110,06	6.319,40
2015	00504	1.1.146.1.01.01 (CORRENTE FUNZIONAM.) (MEZZI PROPRI) VERGAMENTO DELL'IMPOSTA SUL VALORE AGGIUNTO PER LE	346.039,93	335.261,72	158.979,34	130.275,60	109.724,40	176.282,38	9.564,05	67.772,14
2014	00504	GESTIONI COMMERCIALI - SPESA OBBLIGATORIE	50.000,00	50.000,00	0,00	0,00	50.000,00	50.000,00	0,00	0,00
2013	00504	NOTE: NUOVA ISTITUZIONE	50.000,00	50.000,00	0,00	0,00	50.000,00	50.000,00	0,00	0,00
2015	00506	1.1.141.1.01.01 (CORRENTE FUNZIONAM.) (MEZZI PROPRI) SPESA PER PRESTAZIONI PROFESSIONALI E SPECIALISTICHE PER	13.540,00	13.540,00	1.491,48	8.694,72	4.845,28	12.048,52	0,00	7.203,24
2014	00506	IL FUNZIONAMENTO DELL'ENTE	13.540,00	13.540,00	1.491,48	8.694,72	4.845,28	12.048,52	0,00	7.203,24
2013	00506	NOTE: NUOVA ISTITUZIONE	13.540,00	13.540,00	1.491,48	8.694,72	4.845,28	12.048,52	0,00	7.203,24
2015	00508	1.1.141.1.01.01 (CORRENTE FUNZIONAM.) (MEZZI PROPRI) SERVIZI AUSILIARI PER IL FUNZIONAMENTO DELL'ENTE	940.000,00	819.000,00	504.064,27	748.879,12	191.120,88	313.935,73	0,00	244.814,85
2014	00508	NOTE: NUOVA ISTITUZIONE	940.000,00	819.000,00	504.064,27	748.879,12	191.120,88	313.935,73	0,00	244.814,85
2013	00508	NOTE: NUOVA ISTITUZIONE	940.000,00	819.000,00	504.064,27	748.879,12	191.120,88	313.935,73	0,00	244.814,85
2015	00509	1.1.141.1.01.01 (CORRENTE FUNZIONAM.) (MEZZI PROPRI) SPESA PER LA VIGILANZA E LA PULIZIA DEI LOCALI - SPESA	5.439.041,87	4.899.204,31	2.116.561,46	5.105.417,70	333.624,17	2.782.642,85	0,00	2.388.856,24
2014	00509	NOTE: NUOVA ISTITUZIONE	5.439.041,87	4.899.204,31	2.116.561,46	5.105.417,70	333.624,17	2.782.642,85	0,00	2.388.856,24
2013	00509	NOTE: NUOVA ISTITUZIONE	5.439.041,87	4.899.204,31	2.116.561,46	5.105.417,70	333.624,17	2.782.642,85	0,00	2.388.856,24
2015	00510	1.1.146.1.01.01 (CORRENTE FUNZIONAM.) (MEZZI PROPRI) DIREZIONE GENERALE: CENTRALE - ORGANIZZAZIONE, PERSONALE, SISTEMI INFORMATIVI E TELEMATICA, TOTALE CAPITULO 00510	5.439.041,87	4.899.204,31	2.116.561,46	5.105.417,70	333.624,17	2.782.642,85	0,00	2.388.856,24

PARTE 1 AREA DI INTERVENTO 2 FUNZIONE OBIETTIVO 1

REGIONE EMILIA-ROMAGNA			RENDICONTO GENERALE PER L'ESERCIZIO FINANZIARIO 2015						PARTE SPESA			
ESERCIZIO	CAPITOLO	DESCRIZIONE DEL CAPITOLO	MASSA SPENDIBILE (SPESA, COMPETENZA, IMPEGNI, RIFORMAZIONE, RIFORMAZIONE)	STANZIAMENTO DI CASSA	PAGAMENTI IN CONTO CORRENTE E RESIDUI	IMPEGNI ASSUMI NELL'ESERCIZIO	ECONOMIE DI IMPEGNI SU STANZIAMENTI DI COMPETENZA	ECONOMIE DI IMPEGNI SU STANZIAMENTI DI CASSA	PER INSUFFICIENZA, PER PERIZIONE	RESIDUI PASSIVI DA RIFORMARE		
2015	005053	IMPOSTA COMUNALE SUGLI IMMOBILI (ICI) - SPESE OBBLIGATORIE NOTE: NUOVA ISTITUZIONE Direzioe Generale: CENTRALE - RISORSE FINANZIARIE E PATRIMONIO TOTALE CAPITOLO 005053	100.000,00	100.000,00	3.601,00	3.601,00	96.399,00	96.399,00	0,00	0,00		
2015	005055	1.1.146.1.01.01 (CORRENTE FUNZIONAM.) (MEZZI PROPRI) TASSA E/O CANONE OCCUPAZIONE SPAZI E AREE PUBBLICHE - SPESE OBBLIGATORIE NOTE: NUOVA ISTITUZIONE Direzioe Generale: CENTRALE - RISORSE FINANZIARIE E PATRIMONIO TOTALE CAPITOLO 005055	50.000,00	50.000,00	44,00	44,00	49.956,00	49.956,00	0,00	0,00		
2015	005056	1.1.146.1.01.01 (CORRENTE FUNZIONAM.) (MEZZI PROPRI) SPESE DOVUTE A SANZIONI - SPESE OBBLIGATORIE NOTE: NUOVA ISTITUZIONE Direzioe Generale: CENTRALE - RISORSE FINANZIARIE E PATRIMONIO TOTALE CAPITOLO 005056	2.000,00	2.000,00	382,20	382,20	1.617,80	1.617,80	0,00	0,00		
2015	005057	1.1.146.1.01.01 (CORRENTE FUNZIONAM.) (MEZZI PROPRI) IMPOSTA MUNICIPALE PROPRIA (IMU) - SPESE OBBLIGATORIE NOTE: NUOVA ISTITUZIONE Direzioe Generale: CENTRALE - RISORSE FINANZIARIE E PATRIMONIO TOTALE CAPITOLO 005057	190.000,00	190.000,00	186.561,00	186.561,00	3.439,00	3.439,00	0,00	0,00		
2015	005058	1.1.146.1.01.01 (CORRENTE FUNZIONAM.) (MEZZI PROPRI) IMPOSTE E TASSE SUGLI IMMOBILI - SPESE OBBLIGATORIE NOTE: NUOVA ISTITUZIONE Direzioe Generale: CENTRALE - RISORSE FINANZIARIE E PATRIMONIO TOTALE CAPITOLO 005058	10.000,00	10.000,00	1.250,00	1.250,00	8.750,00	8.750,00	0,00	0,00		
2015	005060	1.1.146.1.01.01 (CORRENTE FUNZIONAM.) (MEZZI PROPRI) IMPOSTE E TASSE A CARICO DELLA REGIONE - SPESE OBBLIGATORIE NOTE: NUOVA ISTITUZIONE Direzioe Generale: CENTRALE - RISORSE FINANZIARIE E PATRIMONIO TOTALE CAPITOLO 005060	1.000.000,00 52.864,14 4.320,57 1.308,00	1.033.579,49 0,00 0,00 0,00	74.860,37 21.261,96 0,00 0,00	90.317,05 0,00 0,00 0,00	909.682,95 0,00 0,00 0,00	937.457,16 0,00 0,00 0,00	0,00 0,00 0,00 0,00	15.456,68 60,00 0,00 0,00		
2015	005063	1.1.146.1.01.01 (CORRENTE FUNZIONAM.) (MEZZI PROPRI) TASSA E/O TARIFFA SVALTIMENTO RIFIUTI SOLIDI URBANI - SPESE OBBLIGATORIE NOTE: NUOVA ISTITUZIONE Direzioe Generale: CENTRALE - RISORSE FINANZIARIE E PATRIMONIO TOTALE CAPITOLO 005063	550.000,00	550.000,00	520.695,13	520.943,24	29.056,76	29.304,87	0,00	248,11		
2015	005068	1.1.146.1.01.01 (CORRENTE FUNZIONAM.) (MEZZI PROPRI) VERSAMENTO DELL'IMPOSTA DI REGISTRO E DI BOLLO - SPESE OBBLIGATORIE NOTE: NUOVA ISTITUZIONE Direzioe Generale: CENTRALE - RISORSE FINANZIARIE E PATRIMONIO TOTALE CAPITOLO 005068	150.825,88	150.825,88	110.201,48	127.278,45	23.547,43	40.624,40	0,00	17.076,97		
2015	005072	1.1.141.1.01.01 (CORRENTE FUNZIONAM.) (MEZZI PROPRI) COMMISSIONI E ONERI RELATIVI A SERVIZI FINANZIARI - SPESE OBBLIGATORIE NOTE: NUOVA ISTITUZIONE Direzioe Generale: CENTRALE - RISORSE FINANZIARIE E PATRIMONIO TOTALE CAPITOLO 005072	60.000,00	60.000,00	2.837,33	2.848,04	57.151,96	57.162,67	0,00	10,71		
2015	005160	1.1.190.1.01.01 (CORRENTE FUNZIONAM.) (MEZZI PROPRI) SOPRAVVIVENZE PASSIVE RELATIVE A SPESE OBBLIGATORIE RIFORMAZIONE Direzioe Generale: CENTRALE - RISORSE FINANZIARIE E PATRIMONIO TOTALE CAPITOLO 005160	10.000,00	10.000,00	0,00	0,00	10.000,00	10.000,00	0,00	0,00		
UPB 1.2.1.1.650			SOPRAVVIVENZE E INTERESSI PASSIVI									
1.1.173.1.12.31 (CORRENTE FUNZIONAM.) (MEZZI PROPRI)			1.1.173.1.12.31 (CORRENTE FUNZIONAM.) (MEZZI PROPRI)									

SEZIONE ESITIVA-RONCANA			RENDICONTO GENERALE PER L'ESERCIZIO FINANZIARIO 2015										PARTE SPESA		ELIMINAZIONI DEI RESIDUI			
ESERCIZIO	CAPITOLO	DESCRIZIONE DEL CAPITOLO	MASSA SPENDIBILE + R.R. PP. INIZIALI	STANZIAMENTO DI CASSA	PAGAMENTI IN CONTO CORRENTE E RESIDUI	IMPEGNI ASSUNTI NELL'ESERCIZIO	ECONOMIE DI IMPEGNI SU COMPETENZA	ECONOMIE DI STANZIAMENTO DI CASSA	PER INSUSSISTENZA, O RIMBORSI	PER PERSECUZIONE ATTONICA	RESIDUI PASSIVI DA ATTONICA							
2015	005340	INTERESSI DI MORIA - SPESE OBBLIGATORIE NOTE: NUOVA ISTITUZIONE DIREZIONE GENERALE: CENTRALE - RISORSE FINANZIARIE E PATRIMONIO  TOTALE CAPITOLATO 005340	10.000,00	10.000,00	0,00	0,00	10.000,00	10.000,00	0,00	0,00	0,00							
2015	005550	1.1.173.1.12.31 (CORRENTE FUNZIONARIA) (MEZZI PROPRI) INTERESSI PASSIVI - SPESE OBBLIGATORIE DIREZIONE GENERALE: CENTRALE - RISORSE FINANZIARIE E PATRIMONIO  TOTALE CAPITOLATO 005550	10.000,00	10.000,00	165,44	165,44	9.834,56	9.834,56	0,00	0,00	0,00							
UPB 1.2.1.1.655		TOTALE URB 1.2.1.1. 650 di cui competenza di cui Residui	20.000,00 20.000,00 0,00	20.000,00 20.000,00 0,00	165,44 165,44 0,00	165,44 165,44 0,00	19.834,56 19.834,56 0,00	19.834,56 19.834,56 0,00	0,00 0,00 0,00	0,00 0,00 0,00	0,00 0,00 0,00							
UPB 1.2.1.1.655		SOPRAVVENIENTE PASSIVE PER MAGGIORAZIONI DI IMPOSTA SUL VALORE AGGIUNTO																
2015	005175	1.1.183.2.12.32 (CORRENTE OPERATIVA) (MEZZI PROPRI) ONERI PER MAGGIORAZIONE DI IMPOSTA SUL VALORE AGGIUNTO DA PROVVEDIMENTI LEGISLATIVI - SPESE OBBLIGATORIE DIREZIONE GENERALE: CENTRALE - RISORSE FINANZIARIE E PATRIMONIO  TOTALE CAPITOLATO 005175	200.000,00 200.000,00 28.615,57	233.473,38 233.473,38 0,00	56.121,60 56.121,60 6.710,34	57.000,34 57.000,34 0,00	142.999,66 142.999,66 0,00	143.878,40 143.878,40 0,00	0,00 0,00 21.905,23	0,00 0,00 0,00	878,74 878,74 0,00							
2015	005175	TOTALE URB 1.2.1.1. 655 di cui competenza di cui Residui	258.970,06 200.000,00 58.970,06	233.473,38 233.473,38 0,00	89.594,98 56.121,60 33.473,38	57.000,34 57.000,34 0,00	142.999,66 142.999,66 0,00	143.878,40 143.878,40 0,00	23.496,68 0,00 23.496,68	0,00 0,00 0,00	878,74 878,74 0,00							
UPB 1.2.1.1.660		RESTITUZIONI E RIMBORSI																
2015	005648	1.1.183.1.01.01 (CORRENTE FUNZIONARIA) (MEZZI PROPRI) RESTITUZIONE DI DEPOSITI CANIZIONALI - SPESE OBBLIGATORIE NOTE: NUOVA ISTITUZIONE DIREZIONE GENERALE: CENTRALE - RISORSE FINANZIARIE E PATRIMONIO  TOTALE CAPITOLATO 005648	100.000,00 100.000,00 100.000,00	100.000,00 100.000,00 100.000,00	49.037,43 49.037,43 49.037,43	62.689,72 62.689,72 62.689,72	37.310,28 37.310,28 37.310,28	50.962,57 50.962,57 50.962,57	0,00 0,00 0,00	0,00 0,00 0,00	13.652,29 13.652,29 13.652,29							
2015	005650	1.1.183.1.01.01 (CORRENTE FUNZIONARIA) (MEZZI PROPRI) RESTITUZIONI E RIMBORSI VARI AD AMMINISTRAZIONI CENTRALI - SPESE OBBLIGATORIE DIREZIONE GENERALE: CENTRALE - RISORSE FINANZIARIE E PATRIMONIO  TOTALE CAPITOLATO 005650	250.000,00 10.656,29 149,77	260.656,29 0,00 0,00	167,16 8.560,29 0,00	8.965,43 0,00 0,00	241.034,57 0,00 0,00	251.928,84 0,00 0,00	0,00 0,00 149,77	0,00 0,00 0,00	8.798,27 2.096,00 0,00							
2015	005652	1.1.182.1.01.01 (CORRENTE FUNZIONARIA) (MEZZI PROPRI) RESTITUZIONE E RIMBORSO DI SOMME VERSATE EROGANDAMENTE DA TERZI AI FINI DELL'APPLICAZIONE DEI TRIBUTI REGIONALI - SPESE OBBLIGATORIE DIREZIONE GENERALE: CENTRALE - RISORSE FINANZIARIE E PATRIMONIO  TOTALE CAPITOLATO 005652	4.000.000,00 1.318,84 4.001.318,84	4.001.083,45 0,00 4.001.083,45	1.816.990,40 1.083,45 1.818.073,85	2.592.886,64 0,00 2.592.886,64	1.407.113,36 0,00 1.407.113,36	2.183.009,60 0,00 2.183.009,60	0,00 0,00 235,39	0,00 0,00 0,00	775.896,24 0,00 775.896,24							
2015	005654	1.1.183.1.01.01 (CORRENTE FUNZIONARIA) (MEZZI PROPRI) RESTITUZIONI E RIMBORSI A AMMINISTRAZIONI LOCALI - SPESE OBBLIGATORIE NOTE: NUOVA ISTITUZIONE DIREZIONE GENERALE: CENTRALE - RISORSE FINANZIARIE E PATRIMONIO  TOTALE CAPITOLATO 005654	118.501,04 118.501,04 118.501,04	118.501,04 118.501,04 118.501,04	118.501,04 118.501,04 118.501,04	118.501,04 118.501,04 118.501,04	0,00 0,00 0,00	0,00 0,00 0,00	0,00 0,00 0,00	0,00 0,00 0,00	0,00 0,00 0,00							
2015	005656	1.1.183.1.01.01 (CORRENTE FUNZIONARIA) (MEZZI PROPRI) RESTITUZIONI E RIMBORSI A ENTI PREVIDENZIALI - SPESE OBBLIGATORIE NOTE: NUOVA ISTITUZIONE DIREZIONE GENERALE: CENTRALE - RISORSE FINANZIARIE E PATRIMONIO  TOTALE CAPITOLATO 005656	2.000,00 2.000,00 2.000,00	2.000,00 2.000,00 2.000,00	0,00 0,00 0,00	0,00 0,00 0,00	2.000,00 2.000,00 2.000,00	2.000,00 2.000,00 2.000,00	0,00 0,00 0,00	0,00 0,00 0,00	0,00 0,00 0,00							
2015	005658	1.1.183.1.01.01 (CORRENTE FUNZIONARIA) (MEZZI PROPRI) RESTITUZIONI E RIMBORSI A FAMIGLIE - SPESE OBBLIGATORIE NOTE: NUOVA ISTITUZIONE DIREZIONE GENERALE: CENTRALE - RISORSE FINANZIARIE E PATRIMONIO  TOTALE CAPITOLATO 005658	50.000,00 50.000,00 50.000,00	50.000,00 50.000,00 50.000,00	11.538,44 11.538,44 11.538,44	14.789,71 14.789,71 14.789,71	35.211,29 35.211,29 35.211,29	38.461,56 38.461,56 38.461,56	0,00 0,00 0,00	0,00 0,00 0,00	3.250,27 3.250,27 3.250,27							
		1.1.183.1.01.01 (CORRENTE FUNZIONARIA) (MEZZI PROPRI)	50.000,00	50.000,00	11.538,44	14.789,71	35.211,29	38.461,56	0,00	0,00	0,00							

15

RENDICONTO GENERALE PER L'ESERCIZIO FINANZIARIO 2015 PARTE SPESA

**PARTE SPESA**



REGIONE EMILIA-ROMAGNA			RENDICONTO GENERALE PER L'ESERCIZIO FINANZIARIO 2015					PARTE SPESA		
ESERCIZIO	CAPITOLO	DESCRIZIONE DEL CAPITOLO	MASSA SPENDIBILE (SPESA, CONTRIBUTO REGIONALE, FONDI STRUTTURALI, FAS 19, FAS 2014)	STANZIAMENTO DI CASSA	PAGAMENTI IN CONTO CORRENTE E PER SOG	IMPEGNI ASSUNTI NELL'ESERCIZIO	ECONOMIE DI IMPEGNI SO STANZIAMENTI DI CONTRIBUTO	ECONOMIE DI IMPEGNI ASSUNTI SO STANZIAMENTI DI CONTRIBUTO	PER INSUSSISTENZA, PER PRESSIONI O PER RINVIARE	RESIDUI PASSIVI DA RITORNARE
2015	005660	RESTITUZIONI E RIMBORSI A IMPRESE - SPESE OBBLIGATORIE NOTE: NUOVA ISTITUZIONE DIREZIONE GENERALE: CENTRALE - RISORSE FINANZIARIE E PATRIMONIO	50.000,00	50.000,00	36.231,24	39.068,73	10.931,27	13.768,76	0,00	2.837,49
		TOTALE CAPITOLO 005660	50.000,00	50.000,00	36.231,24	39.068,73	10.931,27	13.768,76	0,00	2.837,49
2015	005662	1.1.143.1.01.01 (CORRENTE FUNZIONAM.) (MEZZI PROPR) - RESTITUZIONI E RIMBORSI A ISTITUZIONI SOCIALI PRIVATE - SPESE OBBLIGATORIE NOTE: NUOVA ISTITUZIONE DIREZIONE GENERALE: CENTRALE - RISORSE FINANZIARIE E PATRIMONIO	9.000,00	9.000,00	870,00	7.359,01	1.640,99	8.130,00	0,00	6.489,01
		TOTALE CAPITOLO 005662	9.000,00	9.000,00	870,00	7.359,01	1.640,99	8.130,00	0,00	6.489,01
2015	005664	1.1.143.1.01.01 (CORRENTE FUNZIONAM.) (MEZZI PROPR) - RESTITUZIONI E RIMBORSI ALL'UNIONE EUROPEA - SPESE OBBLIGATORIE NOTE: NUOVA ISTITUZIONE DIREZIONE GENERALE: CENTRALE - RISORSE FINANZIARIE E PATRIMONIO	10.000,00	10.000,00	0,00	0,00	10.000,00	10.000,00	0,00	0,00
		TOTALE CAPITOLO 005664	10.000,00	10.000,00	0,00	0,00	10.000,00	10.000,00	0,00	0,00
2015	005755	1.1.141.1.01.01 (CORRENTE FUNZIONAM.) (MEZZI PROPR) - COMPARECIPAZIONE AGLI AGENZI ACCERTATORI SUI PROVENTI DELLE SANZIONI PENALI PER VIOLAZIONI ALLE LEGGI REGIONALI E REGIONALI, PER VIOLAZIONI ALLE LEGGI REGIONALI (L. 7/2/1951, N.169). DIREZIONE GENERALE: CENTRALE - RISORSE FINANZIARIE E PATRIMONIO	7.000,00	7.000,00	0,00	0,00	7.000,00	7.000,00	0,00	0,00
		TOTALE CAPITOLO 005755	7.000,00	7.000,00	0,00	0,00	7.000,00	7.000,00	0,00	0,00
UPB 1.2.1.1.670		ONERI PER L'ACCERTAMENTO E LA RISCOSSIONE DELL'ENTRATA								
		TOTALE UPB 1.2.1.1. 660	4.608.775,71	4.608.240,78	2.042.979,45	2.844.259,28	1.752.241,76	2.565.261,33	534,93	813.019,57
		di cui competenza	4.596.501,04	4.608.240,78	2.033.335,71	2.844.259,28	1.752.241,76	2.565.261,33	0,00	810.923,57
		di cui Residui	12.274,67	0,00	9.643,74	0,00	0,00	0,00	534,93	2.096,00
2015	005700	1.1.148.1.01.01 (CORRENTE FUNZIONAM.) (MEZZI PROPR) - ONERI PER L'ACCERTAMENTO E LA RISCOSSIONE DELLE ENTRATE - SPESE OBBLIGATORIE. DIREZIONE GENERALE: CENTRALE - RISORSE FINANZIARIE E PATRIMONIO	500.000,00	500.000,00	108.039,64	108.039,64	391.960,36	391.960,36	0,00	0,00
		TOTALE CAPITOLO 005700	500.000,00	500.000,00	108.039,64	108.039,64	391.960,36	391.960,36	0,00	0,00
2015	005703	1.1.148.1.01.01 (CORRENTE FUNZIONAM.) (MEZZI PROPR) - AGI DI RISCOSSIONE E SPESE PER PERCESSIONE RESCUTIVE PER LA RISCOSSIONE DELL'ENTRATA - SPESE OBBLIGATORIE NOTE: NUOVA ISTITUZIONE DIREZIONE GENERALE: CENTRALE - RISORSE FINANZIARIE E PATRIMONIO	3.000.000,00	3.000.000,00	1.699.396,33	1.699.396,33	1.300.603,67	1.300.603,67	0,00	0,00
		TOTALE CAPITOLO 005703	3.000.000,00	3.000.000,00	1.699.396,33	1.699.396,33	1.300.603,67	1.300.603,67	0,00	0,00
2015	005704	1.1.148.1.01.01 (CORRENTE FUNZIONAM.) (MEZZI PROPR) - SPESE PER ACQUISTO DI MATERIALE DI CONSUMO PER L'ACCERTAMENTO E LA RISCOSSIONE DELLE ENTRATE - SPESE OBBLIGATORIE. NOTE: NUOVA ISTITUZIONE DIREZIONE GENERALE: CENTRALE - RISORSE FINANZIARIE E PATRIMONIO	1.000,00	1.000,00	0,00	0,00	1.000,00	1.000,00	0,00	0,00
		TOTALE CAPITOLO 005704	1.000,00	1.000,00	0,00	0,00	1.000,00	1.000,00	0,00	0,00
2015	005705	1.1.141.1.01.01 (CORRENTE FUNZIONAM.) (MEZZI PROPR) - SPESE PER LA TENUTA DEI CONTI CORRENTI POSTALI INTERESTI ALLA REGIONE - SPESE OBBLIGATORIE. DIREZIONE GENERALE: CENTRALE - RISORSE FINANZIARIE E PATRIMONIO	150.000,00	267.935,68	107.030,44	135.234,53	14.765,47	42.969,56	0,00	28.204,09
		TOTALE CAPITOLO 005705	117.935,68	0,00	117.935,68	0,00	0,00	0,00	0,00	0,00
2015	005707	1.1.148.1.01.01 (CORRENTE FUNZIONAM.) (MEZZI PROPR) - SPESE DI GIUDIZIO DERIVANTI DAL CONTENZIOSO TRIBUTARIO - SPESE OBBLIGATORIE NOTE: NUOVA ISTITUZIONE DIREZIONE GENERALE: CENTRALE - RISORSE FINANZIARIE E PATRIMONIO	10.000,00	10.000,00	2.399,20	2.399,20	7.600,80	7.600,80	0,00	0,00
		TOTALE CAPITOLO 005707	10.000,00	10.000,00	2.399,20	2.399,20	7.600,80	7.600,80	0,00	0,00
2015	005710	1.1.148.1.01.01 (CORRENTE FUNZIONAM.) (MEZZI PROPR) - SPESE PER LA TENUTA DEI CONTI CORRENTI POSTALI INTERESTI ALLA REGIONE - SPESE OBBLIGATORIE. DIREZIONE GENERALE: CENTRALE - RISORSE FINANZIARIE E PATRIMONIO	5.894.512,73	5.567.016,97	3.307.152,99	4.982.252,02	912.260,71	1.977.262,15	0,00	1.675.099,03
		TOTALE CAPITOLO 005710	584.415,14	0,00	282.401,83	0,00	0,00	0,00	0,00	0,00

## REGIONE EMILIA-ROMAGNA

## RENDICONTO GENERALE PER L'ESERCIZIO FINANZIARIO 2015

## PARTE SPESA

ESERCIZIO	CAPITOLO	DESCRIZIONE DEL CAPITOLO	USCITA SPENDITE (GRUPPI COMPLESSIVI + R.R. PP. INIZIALI)	STANZIAMENTO DI CASSA	PRODOTTI IN CONTO COMPETENZA E RESIDUI	INGRESSI ASSESSATI NELL'ESERCIZIO	RICORRUTE DI IMPEGNI SU STANZIAMENTI DI COMPETENZA	RICORRUTE DI IMPEGNI SU STANZIAMENTI DI CASSA	ELIMINAZIONI DEI RESIDUI PER INSOSTENIBILITA' PER PERSECUZIONE FISCALITARIA	RESIDUI PASSIVI DA RIFORMARE
2015	005720	1.1.148.1.01.01 (CORRENTE FUNZIONAM.) (MEZZI PROPRI) ONERI PER LA GESTIONE DELL'IMPOSTA REGIONALE	4.300.000,00	7.042.906,75	836.150,68	3.999.807,93	300.192,07	3.463.849,32	0,00	3.163.657,25
2014	005720	SULLE ATTIVITA' PRODUTTIVE (I.R.A.P.) (ARTT.8, L.R.	2.742.906,75	0,00	2.742.906,75	0,00	0,00	0,00	0,00	0,00
2013	005720	21 DICEMBRE 2001, N.48). SPESE OBBLIGATORIE.	911.740,96	0,00	0,00	0,00	0,00	0,00	0,00	0,00
2012	005720	Direzione Generale: CENTRALE - RISORSE FINANZIARIE E PATRIMONIO	411.684,73	0,00	0,00	0,00	0,00	0,00	0,00	0,00
		TOTALE CAPITULO 005720	8.366.332,44	7.042.906,75	3.579.057,43	3.999.807,93	300.192,07	3.463.849,32	1.323.423,69	3.163.657,25
UPB 1.2.1.1.700		ATTIVITA' DI COMUNICAZIONE DELLA REGIONE	TOTALE UPB 1.2.1.1. 670 di cui Competenza di cui Residui	19.516.895,41 16.388.859,40 3.128.036,01	9.203.613,54 6.060.169,28 3.143.444,26	10.927.129,65 10.927.129,65 0,00	2.928.383,08 2.928.383,08 0,00	7.185.245,86 7.185.245,86 0,00	2.517.938,42 2.517.938,42 0,00	4.866.960,37 4.866.960,37 0,00
2015	004430	1.1.141.1.01.01 (CORRENTE FUNZIONAM.) (MEZZI PROPRI) SPESE PER L'ATTIVITA' DI COMUNICAZIONE DELLA REGIONE EMILIA-ROMAGNA E PER IL SOSTEGNO DEL SISTEMA DELL'INFORMAZIONE (ARTT.5, COMMA 1, 7, 10, 11, 13 L.R. 20 OTTOBRE 1992, N.39).	1.485.098,89 1.155.230,67 242.720,94 43.593,96	2.514.437,88 0,00 0,00 0,00	420.990,14 780.320,53 175.727,75 29.947,49	1.168.179,36 0,00 0,00 0,00	316.919,53 0,00 0,00 0,00	1.107.451,99 0,00 0,00 0,00	0,00 281.003,19 51.333,91 42,35	747.189,22 93.906,95 15.759,30 15.404,12
2014	004430	NOTE: NUOVA ISTITUZIONE DEL PRESIDENTE DELLA GIUNTA	2.928.444,46	2.514.437,88	1.406.985,89	1.168.179,36	316.919,53	1.107.451,99	332.279,45	872.259,59
2015	004434	1.1.141.1.01.01 (CORRENTE FUNZIONAM.) (MEZZI PROPRI) SPESE PER SERVIZI INFORMATICI E TELECOMUNICAZIONI PER LE ATTIVITA' DI SOSTEGNO DEL SISTEMA DELL'INFORMAZIONE E PER IL SOSTEGNO DEL SISTEMA DELL'INFORMAZIONE (ARTT.5, COMMA 1, 7, 10, 11, 13 L.R. 20 OTTOBRE 1992, N.39).	62.477,74	54.000,00	8.464,32	62.127,24	350,50	45.535,68	0,00	53.662,92
2015	004436	1.1.141.1.01.01 (CORRENTE FUNZIONAM.) (MEZZI PROPRI) SPESE PER L'ATTIVITA' DI COMUNICAZIONE DELLA REGIONE EMILIA-ROMAGNA E PER IL SOSTEGNO DEL SISTEMA DELL'INFORMAZIONE - UTENZE E CANONI - (ARTT. 5, COMMA 1 - 7, 10, 11, 13 L.R. 20 OTTOBRE 1992, N.39).	244.607,83	190.000,00	0,00	242.782,18	1.825,65	190.000,00	0,00	242.782,18
		NOTE: NUOVA ISTITUZIONE DEL PRESIDENTE DELLA GIUNTA	TOTALE CAPITULO 004436	244.607,83	190.000,00	0,00	242.782,18	1.825,65	190.000,00	242.782,18
2015	004438	1.1.141.1.01.01 (CORRENTE FUNZIONAM.) (MEZZI PROPRI) SPESE PER L'ATTIVITA' DI COMUNICAZIONE DELLA REGIONE EMILIA-ROMAGNA E PER IL SOSTEGNO DEL SISTEMA DELL'INFORMAZIONE - UTENZE E CANONI - (ARTT. 5, COMMA 1 - 7, 10, 11, 13 L.R. 20 OTTOBRE 1992, N.39)	12.500,00	12.500,00	12.200,00	12.200,00	300,00	300,00	0,00	0,00
		NOTE: NUOVA ISTITUZIONE DEL PRESIDENTE DELLA GIUNTA	TOTALE CAPITULO 004438	12.500,00	12.200,00	12.200,00	300,00	300,00	0,00	0,00
UPB 1.2.1.1.710		PARITA' DI ACCESSO AI MEZZI DI INFORMAZIONE NELLA COMUNICAZIONE POLITICA - RISORSE STATALI	TOTALE UPB 1.2.1.1. 700 di cui Competenza di cui Residui	3.248.030,03 2.770.937,88 477.092,15	1.427.650,21 2.770.937,88 985.995,75	1.485.288,78 1.485.288,78 0,00	319.395,68 319.395,68 0,00	1.343.287,67 1.343.287,67 0,00	332.279,45 332.279,45 0,00	1.169.704,69 1.169.704,69 0,00
2015	004432	1.1.163.1.01.01 (CORRENTE FUNZIONAM.) (MEZZI PROPRI) RIBORSO ALLE ESISTENTI LOCALI SULLA PARTITA' DI ACCESSO AI MEZZI DI INFORMAZIONE DURANTE LE CAMPAGNE ELETTORALI E REFERENDARIE E PER LA COMUNICAZIONE POLITICA (ARTT.4, COMMA 1, 7, 10, 11, 13 L.R. 20 OTTOBRE 1992, N.39).	60,00	59,40	0,00	0,00	60,00	59,40	0,00	0,00
		Direzione Generale: CABINETTO DEL PRESIDENTE DELLA GIUNTA	TOTALE CAPITULO 004432	60,00	59,40	0,00	60,00	59,40	0,00	0,00
UPB 1.2.1.1.730		CONVEGNI, CONGRESSI E MANIFESTAZIONI DI RAPPRESENTANZA	TOTALE UPB 1.2.1.1. 710 di cui Competenza di cui Residui	60,00 59,40 0,00	0,00 0,00 0,00	0,00 0,00 0,00	60,00 60,00 0,00	59,40 59,40 0,00	0,00 0,00 0,00	0,00 0,00 0,00
2015	004480	2.1.141.1.01.01 (CORRENTE FUNZIONAM.) (MEZZI PROPRI) SPESE PER L'ORGANIZZAZIONE O LA PARTECIPAZIONE A CONVEGNI, CONGRESSI E MANIFESTAZIONI VARIE DI RAPPRESENTANZA (ARTT.8, L.R. 2 MAGGIO 1985, N.17 E ARTT.8, L.R. 20 OTTOBRE 1992, N.39).	50.000,00	31.852,66	0,00	0,00	50.000,00	31.852,66	0,00	0,00
		Direzione Generale: CABINETTO DEL PRESIDENTE DELLA GIUNTA								

PARTE 1 AREA DI INTERVENTO 2 FUNZIONE OBIETTIVO 1

## REGIONE EMILIA-ROMAGNA

## RENDICONTO GENERALE PER L'ESERCIZIO FINANZIARIO 2015 PARTE SPESA

ESERCIZIO	CAPITOLO	DESCRIZIONE DEL CAPITOLO	MASSA SPENDIBILE (SPESA COMPLESSIVA + R.R. PP. INIZIALI)	STANZIAMENTO DI CASSA	PAIAMENTI IN CONTO CORRENTE E RESIDUI	INDEBITAMENTI NELLO ESERCIZIO	RICORRUTE DI IMPEGNI SU STANZIAMENTI DI COMPETENZA	ECONOMIE DI PAGAMENTI SU STANZIAMENTI DI CASSA	ELIMINAZIONI DEI RESIDUI PER INSOLVENZA, PER PERIZIAZIONE	RESIDUI PASSIVI DA RIPORTARE
<b>GIUNTA</b>										
		TOTALE CAPITOLATO 004480	50.000,00	31.852,66	0,00	0,00	50.000,00	31.852,66	0,00	0,00
2015	004485	2.1.152.1.01.01 (CORRENTE FUNZIONAM.) (MEZZI PROPRI)								
		CONTRIBUTI AD ENTI DELL'AMMINISTRAZIONE PUBBLICA	460.000,00	24.500,00	0,00	405.600,00	54.400,00	21.000,00	0,00	405.600,00
2012	004485	2.1.152.1.01.01 (CORRENTE FUNZIONAM.) (MEZZI PROPRI)	4.500,00	0,00	3.500,00	0,00	0,00	0,00	0,00	1.000,00
		LOCALI PER INIZIATIVE RELATIVE ALLA ORGANIZZAZIONE DELLA REGIONE (ART. 8, L.R. 2 MAGGIO 1985, N.17 E ART.8, L.R. 28 APRILE 1986, N.10).								
		Direzione Generale: GABINETTO DEL PRESIDENTE DELLA GIUNTA								
		TOTALE CAPITOLATO 004485	464.500,00	24.500,00	3.500,00	405.600,00	54.400,00	21.000,00	0,00	406.600,00
2015	004487	2.1.151.1.01.01 (CORRENTE FUNZIONAM.) (MEZZI PROPRI)								
		CONTRIBUTI A ENTI DELL'AMMINISTRAZIONE CENTRALE PER INIZIATIVE RELATIVE ALLA ORGANIZZAZIONE DI CONVEGNI, CONFERENZE, SEMINARI, INCONTRO E ALTRE ATTIVITA' (ART. 8, L.R. 2 MAGGIO 1985, N.17 E ART. 8, L.R. 28 APRILE 1986, N.10)	0,00	0,00	0,00	0,00	0,00	0,00	0,00	0,00
		Direzione Generale: GABINETTO DEL PRESIDENTE DELLA GIUNTA								
		TOTALE CAPITOLATO 004487	0,00	0,00	0,00	0,00	0,00	0,00	0,00	0,00
2015	004489	2.1.162.1.01.01 (CORRENTE FUNZIONAM.) (MEZZI PROPRI)								
		CONTRIBUTI AD ENTI E ISTITUZIONI PRIVATE PER INIZIATIVE RELATIVE ALLA ORGANIZZAZIONE DI CONVEGNI, CONFERENZE, SEMINARI, INCONTRO E ALTRE ATTIVITA' (ART. 8, L.R. 2 MAGGIO 1985, N.17 E ART. 8, L.R. 28 APRILE 1986, N.10)	514.000,00	524.000,00	437.000,00	437.000,00	77.000,00	78.000,00	0,00	0,00
2012	004489	2.1.162.1.01.01 (CORRENTE FUNZIONAM.) (MEZZI PROPRI)	10.000,00	0,00	9.000,00	0,00	0,00	0,00	0,00	0,00
		Direzione Generale: GABINETTO DEL PRESIDENTE DELLA GIUNTA								
		TOTALE CAPITOLATO 004489	524.000,00	524.000,00	446.000,00	437.000,00	77.000,00	78.000,00	0,00	0,00
2015	004491	2.1.163.1.01.01 (CORRENTE FUNZIONAM.) (MEZZI PROPRI)								
		CONTRIBUTI A IMPRESE PER INIZIATIVE RELATIVE ALLA ORGANIZZAZIONE DI CONVEGNI, CONFERENZE, SEMINARI, INCONTRO E ALTRE ATTIVITA' (ART. 8, L.R. 28 APRILE 1986, N.10)	0,00	0,00	0,00	0,00	0,00	0,00	0,00	0,00
		Direzione Generale: GABINETTO DEL PRESIDENTE DELLA GIUNTA								
		TOTALE CAPITOLATO 004491	0,00	0,00	0,00	0,00	0,00	0,00	0,00	0,00
<b>TOTALE UPB 1.2.1.1. 730</b>										
		TOTALE UPB 1.2.1.1. 730	1.038.500,00	580.352,66	449.500,00	842.600,00	181.400,00	130.852,66	1.000,00	406.600,00
		di cui Competenza	1.024.000,00	580.352,66	437.000,00	842.600,00	181.400,00	130.852,66	0,00	405.600,00
		di cui Residui	14.500,00	0,00	12.500,00	0,00	0,00	0,00	1.000,00	1.000,00
<b>UPB 1.2.1.1.750</b>										
<b>CONSUMAZIONI POPOLARI</b>										
2015	002620	1.1.152.1.01.01 (CORRENTE FUNZIONAM.) (MEZZI PROPRI)								
		TRASFERIMENTO AI COMUNI PER SPESE ELETTORALI DELLA REGIONE (ART. 17, L. 23/4/76, N.136, L.R. 23 LUGLIO 2014, N.21) - SPESE OBBLIGATORIE	190.000,00	1.351.370,15	0,00	185.327,46	4.672,54	1.351.370,15	0,00	185.327,46
2014	002620	1.1.152.1.01.01 (CORRENTE FUNZIONAM.) (MEZZI PROPRI)	1.161.370,15	0,00	0,00	0,00	0,00	0,00	874.427,17	286.942,98
		Direzione Generale: GABINETTO DEL PRESIDENTE DELLA GIUNTA								
		TOTALE CAPITOLATO 002620	1.351.370,15	1.351.370,15	0,00	185.327,46	4.672,54	1.351.370,15	874.427,17	472.270,44
2015	002622	1.1.141.1.01.01 (CORRENTE FUNZIONAM.) (MEZZI PROPRI)								
		SPESE PER L'ACQUISTO DI SERVIZI NELL'AMBITO DI CONSULTAZIONI ELETTORALI E REFERENDARIE. - SPESE	532.573,18	1.713.659,95	317.790,18	365.304,12	1.67.269,06	550.286,41	0,00	47.513,94
2014	002622	1.1.141.1.01.01 (CORRENTE FUNZIONAM.) (MEZZI PROPRI)	1.181.086,77	0,00	845.583,36	0,00	0,00	0,00	329.877,84	5.625,57
		Direzione Generale: GABINETTO DEL PRESIDENTE DELLA GIUNTA								
		TOTALE CAPITOLATO 002622	1.713.659,95	1.713.659,95	1.163.373,54	365.304,12	1.67.269,06	550.286,41	329.877,84	53.139,51
2015	002625	1.1.153.1.01.01 (CORRENTE FUNZIONAM.) (MEZZI PROPRI)								
		TRASFERIMENTO AI COMUNI PER SPESE PER L'ESERCIZIO DEI REFERENDUM ELETTORALI (L.R. 22 NOVEMBRE 1999, N.34 E SS.MM.) - SPESE OBBLIGATORIE	70.000,00	70.000,00	59.600,00	59.600,00	10.400,00	10.400,00	0,00	0,00
		Direzione Generale: CENTRALE - ORGANIZZAZIONE, PERSONALE, SISTEMI INFORMATIVI E TELEMATICA								
		TOTALE CAPITOLATO 002625	70.000,00	70.000,00	59.600,00	59.600,00	10.400,00	10.400,00	0,00	0,00
2015	002626	1.1.141.1.01.01 (CORRENTE FUNZIONAM.) (MEZZI PROPRI)								
		SPESE PER L'ACQUISTO DI BENI PER CONSULTAZIONI ELETTORALI E REFERENDUM - SPESE OBBLIGATORIE	73.000,00	73.000,00	38.517,47	38.517,47	34.482,53	34.482,53	0,00	0,00
		Direzione Generale: CENTRALE - ORGANIZZAZIONE, PERSONALE, SISTEMI INFORMATIVI E TELEMATICA								
		TOTALE CAPITOLATO 002626	73.000,00	73.000,00	38.517,47	38.517,47	34.482,53	34.482,53	0,00	0,00
2015	002628	1.1.141.1.01.01 (CORRENTE FUNZIONAM.) (MEZZI PROPRI)								
		SPESE PER CONSULTAZIONI ELETORALI E REFERENDUM - SPESE OBBLIGATORIE	0,00	0,00	0,00	0,00	0,00	0,00	0,00	0,00
		NOTE: NUOVA ISTITUZIONE								
		Direzione Generale: CENTRALE - ORGANIZZAZIONE,								

PARTE 1 AREA DI INTERVENTO 2 FUNZIONE OBIETTIVO 1



## REGIONE EMILIA-ROMAGNA

## RENDICONTO GENERALE PER L'ESERCIZIO FINANZIARIO 2015 PARTE SPESA

ESERCIZIO	CAPITOLO	DESCRIZIONE DEL CAPITOLO	ANALISI SPENDITE (SPESA COMPLESSIVA + R.R. PP. INIZIALI)	SPENDIMENTO DI CASSA	PAIAMENTI IN CONTO CORRENTE E RESIDUI	INDEBITAMENTI NELLO ESERCIZIO	RICORRERE DI IMPEGNI SU STATALMENTI DI COMPTENZA	RICORRERE DI PAIAMENTI SU STATALMENTI DI CASSA	ELIMINAZIONI DEI RESIDUI PER INSOLVENZA, PER PERSECUZIONE FISCALITARIA	RESIDUI PASSIVI DA RIFORMARE
-----------	----------	--------------------------	--	-------------------------	---	----------------------------------	--	---	---	---------------------------------

NOTE: NUOVA ISTITUZIONE

Direzioe Generale: CENTRALE - ORGANIZZAZIONE,

PERSONALE, SISTEMI INFORMATIVI E TELEMATICA,

TOTALE CAPITULO 003825

446.000,00

446.000,00

445.855,98

445.855,98

144,02

0,00

144,02

0,00

0,00

0,00

0,00

0,00

0,00

0,00

0,00

0,00

0,00

0,00

0,00

0,00

0,00

0,00

0,00

0,00

0,00

0,00

0,00

0,00

0,00

0,00

0,00

0,00

0,00

0,00

0,00

0,00

0,00

0,00

0,00

0,00

0,00

0,00

0,00

0,00

0,00

0,00

0,00

0,00

0,00

0,00

0,00

0,00

0,00

0,00

0,00

0,00

0,00

0,00

0,00

0,00

PARTE 1 AREA DI INTERVENTO 2 FUNZIONE OBIETTIVO 1

20

## REGIONE EMILIA-ROMAGNA

## RENDICONTO GENERALE PER L'ESERCIZIO FINANZIARIO 2015

## PARTE SPESA

ESERCIZIO	CAPITOLO	DESCRIZIONE DEL CAPITOLO	MASSA SPENDIBILE (SPESA COMPLETA + R.R. PP. INIZIALI)	SPANDIMENTO DI CASSA	PAIAMENTI IN CONTO CORRENTE E RESIDUI	INDEBITAMENTI NELLO ESERCIZIO	RICORRERE DI IMPEGNI SU STATALMENTI DI COMPETENZA	RICORRERE DI IMPEGNI SU STATALMENTI DI COMPETENZA	RICORRERE DI IMPEGNI SU STATALMENTI DI COMPETENZA	ELIMINAZIONI DEI RESIDUI PER INSOLVENZA, PER PERIZIAZIONE RETROATIVA	RESIDUI PASSIVI DA ALLOCARE
2014	003902	TELECOMUNICAZIONI (L.R. 24 MAGGIO 2004, N.11).	1.428.544,30	0,00	1.372.633,88	0,00	0,00	0,00	0,00	51.374,90	4.475,52
2013	003902		87.499,04	0,00	82.241,17	0,00	0,00	0,00	0,00	625,93	4.629,94
2012	003902	Direzione Generale: CENTRALE - ORGANIZZAZIONE, PERSONALE, SISTEMI INFORMATIVI E TELEMATICA, TOTALE CAPITOLATO 003902	4.781,21	0,00	0,00	0,00	0,00	0,00	0,00	0,00	4.781,21
2015	003904	1.1.144.1.01.01 (CORRENTE FUNZIONARIA) (MEZZI PROPRI)	7.170.526,95	5.233.294,02	3.010.169,55	5.353.355,26	296.347,54	2.223.124,47	52.001,83	0,00	3.812.007,43
2013	003904	SPESA PER CANONI DI LOCAZIONE PER I SITI DELLA RETE RADIOMOBILE R.3 (ART. 9, L.R. 24 MAGGIO 2004, N.11).	0,00	127.015,95	0,00	0,00	0,00	127.015,95	0,00	0,00	0,00
2015	003904	Direzione Generale: CENTRALE - ORGANIZZAZIONE, PERSONALE, SISTEMI INFORMATIVI E TELEMATICA, TOTALE CAPITOLATO 003904	127.015,95	127.015,95	0,00	0,00	0,00	127.015,95	0,00	0,00	127.015,95
2015	003955	1.1.141.1.01.01 (CORRENTE FUNZIONARIA) (MEZZI PROPRI) SPESA PER ACQUISTO DI BENI E MATERIALI DI CONSUMO A SUPPORTO DEL SISTEMA INFORMATIVO-INFORMATICO E DI TELECOMUNICAZIONE REGIONALE (L.R. 24 MAGGIO 2004, N.11).	80.000,00	24.000,00	5.321,64	36.310,86	43.689,14	18.678,36	0,00	0,00	30.989,22
		NOTE: NUOVA ISTITUZIONE DEL SISTEMA INFORMATIVO-INFORMATICO E DI TELECOMUNICAZIONE REGIONALE - ORGANIZZAZIONE, PERSONALE, SISTEMI INFORMATIVI E TELEMATICA, TOTALE CAPITOLATO 003955	80.000,00	24.000,00	5.321,64	36.310,86	43.689,14	18.678,36	0,00	0,00	30.989,22
UPB 1.2.1.1.860		SPESA PER LAVORI DI CODIFICA RELATIVE ALLE TASSE DI CONCESSIONE REGIONALE									
2015	004400	1.1.141.1.01.01 (CORRENTE FUNZIONARIA) (MEZZI PROPRI) SPESA PER LAVORI DI CODIFICA RELATIVE A TASSE DI CONCESSIONE REGIONALI.		0,00	0,00	0,00	0,00	0,00	0,00	0,00	0,00
		Direzione Generale: CENTRALE - RISORSE FINANZIARIE E PATRIMONIO		0,00	0,00	0,00	0,00	0,00	0,00	0,00	0,00
		TOTALE CAPITOLATO 004400		0,00	0,00	0,00	0,00	0,00	0,00	0,00	0,00
		TOTALE UPB 1.2.1.1. 860	34.454.281,84	26.542.516,95	16.575.677,71	18.185.900,40	1.501.046,93	9.966.839,24	2.472.738,89	0,00	13.904.818,31
		di cui Competenza	19.686.347,33	26.542.516,95	6.179.746,84	18.185.900,40	1.501.046,93	9.966.839,24	2.472.738,89	0,00	12.006.153,56
		di cui Residui	14.767.934,51	0,00	10.395.930,87	0,00	0,00	0,00	0,00	0,00	1.898.664,75
		TOTALE SPESA CORRENTE DI FUNZIONAMENTO	325.182.012,08	264.761.616,43	202.712.737,40	215.478.601,29	41.388.618,46	62.048.879,03	32.968.151,41	0,00	48.112.504,81
		di cui Competenza	256.867.219,75	264.761.616,43	172.712.338,01	215.478.601,29	41.388.618,46	62.048.879,03	32.968.151,41	0,00	42.766.263,28
		di cui Residui	68.314.792,33	0,00	30.000.399,39	0,00	0,00	0,00	0,00	0,00	5.346.241,53
SPESA CORRENTE OPERATIVE											
UPB 1.2.1.2.1100		STUDI E CONSULENZE									
2015	002100	2.1.142.2.01.01 (CORRENTE OPERATIVA) (MEZZI PROPRI) SPESA PER STUDI, CONSULENZE E COLLABORAZIONI.	91.066,00	174.987,50	7.500,00	59.900,00	31.166,00	78.137,50	0,00	0,00	52.400,00
2014	002100		100.000,00	0,00	75.600,00	0,00	0,00	0,00	0,00	24.400,00	0,00
2013	002100	Direzione Generale: CABINETTO DEL PRESIDENTE DELLA GIUNTA	23.750,00	0,00	13.750,00	0,00	0,00	0,00	0,00	10.000,00	0,00
		TOTALE CAPITOLATO 002100	214.816,00	174.987,50	96.850,00	59.900,00	31.166,00	78.137,50	34.400,00	0,00	52.400,00
2015	002116	2.1.141.2.01.01 (CORRENTE OPERATIVA) (MEZZI PROPRI) SPESA PER LAVORO FLESSIBILE.	16.000,00	16.000,00	0,00	6.000,00	10.000,00	16.000,00	0,00	0,00	6.000,00
		Direzione Generale: CABINETTO DEL PRESIDENTE DELLA GIUNTA									
		TOTALE CAPITOLATO 002116	16.000,00	16.000,00	0,00	6.000,00	10.000,00	16.000,00	0,00	0,00	6.000,00
UPB 1.2.1.2.1110		SPESA PER PROGRAMMAZIONE E PIANIFICAZIONE TERRITORIALE REGIONALE									
2015	002104	2.1.141.2.01.01 (CORRENTE OPERATIVA) (MEZZI PROPRI) SPESA PER PRESTAZIONI PROFESSIONALI E SPECIALISTICHE PER L'AMMINISTRAZIONE TERRITORIALE REGIONALE (ART. 23, L.R. 24 MARZO 2000, N.20)	77.500,00	73.750,00	0,00	33.750,00	43.750,00	73.750,00	0,00	0,00	33.750,00
		NOTE: NUOVA ISTITUZIONE Direzione Generale: PROGRAMMAZIONE TERRITORIALE E NEGOTIATI, INTERSE, RELAZIONI EUROPEE E RELAZIONI INTERNAZIONALI.									
		TOTALE CAPITOLATO 002104	77.500,00	73.750,00	0,00	33.750,00	43.750,00	73.750,00	0,00	0,00	33.750,00

PARTE 1 AREA DI INTERVENTO 2 FUNZIONE OBIETTIVO 1

REGIONE EMILIA-ROMAGNA

RENDICONTO GENERALE PER L'ESERCIZIO FINANZIARIO 2015

PARTI SPESA

ESERCIZIO	CAPITOLO	DESCRIZIONE DEL CAPITOLO	MASSA SPENDIBILE (SPESA COMPLESSIVA + R.R. PP. INIZIALI)	SPANDIMENTO DI CASSA	PAGAMENTI IN CONTO CORRENTE E RESIDUI	IMPEGNI ASSUMI NELL'ESERCIZIO	ECONOMIE DI IMPEGNI SU SPENDIMENTI DI COMPETENZA	ECONOMIE DI IMPEGNI SU SPANDIMENTI DI CASSA	ELIMINAZIONI DEI RESIDUI PER INSISTENZA, PER PERSECUZIONE O PER PERSECUZIONE	PER PERSECUZIONE	RESIDUI PASSIVI DA RIFORMARE
2015	002106	2.1.141.2.01.01 (CORRENTE OPERATIVA) (MEZZI PROPRI) SPESA PER SVILUPPO E PROMOZIONE DELLA PIANIFICAZIONE URBANISTICA (L.R. 24 MARZO 2000, N.20). NOTE: NUOVA ISTITUZIONE REGIONALE PER LA PROGRAMMAZIONE TERRITORIALE E NEGOTIATA, INTERESSE. RELAZIONI EUROPEE E RELAZIONI INTERNAZIONALI TOTALE CAPITOLO 002106	40.000,00	12.000,00	0,00	0,00	0,00	40.000,00	12.000,00	0,00	0,00
2015	002108	2.1.141.2.01.01 (CORRENTE OPERATIVA) (MEZZI PROPRI) SPESA PER RAPPRESENTANZA, ORGANIZZAZIONE DI EVENTI, PUBBLICITA' E TRASFERTE PER IL PIANO TERRITORIALE REGIONALE (ART. 23, L.R. 24 MARZO 2000, N.20). NOTE: NUOVA ISTITUZIONE REGIONALE PER LA PROGRAMMAZIONE TERRITORIALE E NEGOTIATA, INTERESSE. RELAZIONI EUROPEE E RELAZIONI INTERNAZIONALI TOTALE CAPITOLO 002108	10.000,00	5.625,00	0,00	0,00	0,00	10.000,00	5.625,00	0,00	0,00
2015	002110	2.1.141.2.01.01 (CORRENTE OPERATIVA) (MEZZI PROPRI) SPESA PER IL PIANO TERRITORIALE REGIONALE (ART. 23, L.R. 24 MARZO 2000, N.20). DIREZIONE GENERALE: PROGRAMMAZIONE TERRITORIALE E NEGOTIATA, INTERESSE. RELAZIONI EUROPEE E RELAZIONI INTERNAZIONALI TOTALE CAPITOLO 002110	0,00	0,00	0,00	0,00	0,00	0,00	0,00	0,00	0,00
2015	002112	2.1.141.2.01.01 (CORRENTE OPERATIVA) (MEZZI PROPRI) SPESA PER IL PIANO TERRITORIALE PANSAGGISTICO REGIONALE (ART.40 QUATER, L.R. 24 MARZO 2000, N.20). DIREZIONE GENERALE: PROGRAMMAZIONE TERRITORIALE E NEGOTIATA, INTERESSE. RELAZIONI EUROPEE E RELAZIONI INTERNAZIONALI TOTALE CAPITOLO 002112	37.500,00	0,00	0,00	0,00	0,00	0,00	0,00	0,00	0,00
2015	002114	2.1.141.2.01.01 (CORRENTE OPERATIVA) (MEZZI PROPRI) SPESA PER SVILUPPO E PROMOZIONE DELLA PIANIFICAZIONE URBANISTICA (L.R. 24 MARZO 2000, N.20). DIREZIONE GENERALE: PROGRAMMAZIONE TERRITORIALE E NEGOTIATA, INTERESSE. RELAZIONI EUROPEE E RELAZIONI INTERNAZIONALI TOTALE CAPITOLO 002114	61.250,00	133.424,00	17.500,00	26.250,00	35.000,00	51.600,00	0,00	0,00	0,00
2015	002119	2.1.141.2.01.01 (CORRENTE OPERATIVA) (MEZZI PROPRI) SPESA PER PRESTAZIONI PROFESSIONALI E SPECIALISTICHE PER IL PIANO TERRITORIALE PANSAGGISTICO REGIONALE (ART.40 QUATER, L.R. 24 MARZO 2000, N.20) NOTE: NUOVA ISTITUZIONE REGIONALE PER LA PROGRAMMAZIONE TERRITORIALE E NEGOTIATA, INTERESSE. RELAZIONI EUROPEE E RELAZIONI INTERNAZIONALI TOTALE CAPITOLO 002119	90.000,00	0,00	0,00	0,00	0,00	0,00	0,00	0,00	0,00
2015	002121	2.1.141.2.01.01 (CORRENTE OPERATIVA) (MEZZI PROPRI) SPESA PER SVILUPPO E PROMOZIONE DELLA PIANIFICAZIONE URBANISTICA (L.R. 24 MARZO 2000, N.20) NOTE: NUOVA ISTITUZIONE REGIONALE PER LA PROGRAMMAZIONE TERRITORIALE E NEGOTIATA, INTERESSE. RELAZIONI EUROPEE E RELAZIONI INTERNAZIONALI TOTALE CAPITOLO 002121	23.424,00	0,00	0,00	0,00	0,00	0,00	0,00	0,00	0,00
2015	002123	2.1.141.2.01.01 (CORRENTE OPERATIVA) (MEZZI PROPRI) SPESA PER SERVIZI INFORMATICI E DI TELECOMUNICAZIONE PER IL PIANO TERRITORIALE PANSAGGISTICO REGIONALE (ART.40 QUATER, L.R. 24 MARZO 2000, N.20) NOTE: NUOVA ISTITUZIONE REGIONALE PER LA PROGRAMMAZIONE TERRITORIALE E NEGOTIATA, INTERESSE. RELAZIONI EUROPEE E RELAZIONI INTERNAZIONALI TOTALE CAPITOLO 002123	0,00	0,00	0,00	0,00	0,00	0,00	0,00	0,00	0,00
2015	002127	2.1.141.2.01.01 (CORRENTE OPERATIVA) (MEZZI PROPRI) SPESA PER PRESTAZIONI PROFESSIONALI E SPECIALISTICHE PER LO SVILUPPO E PROMOZIONE DELLA PIANIFICAZIONE URBANISTICA (L.R. 24 MARZO 2000, N.20) DIREZIONE GENERALE: PROGRAMMAZIONE TERRITORIALE E NEGOTIATA, INTERESSE. RELAZIONI EUROPEE E RELAZIONI INTERNAZIONALI TOTALE CAPITOLO 002127	195.000,00	195.000,00	0,00	92.689,66	102.310,34	195.000,00	0,00	0,00	92.689,66

23



PARTE 1 AREA DI INTERVENTO 2 FUNZIONE OBIETTIVO 1

REGIONE EMILIA-ROMAGNA									
RENDICONTO GENERALE PER L'ESERCIZIO FINANZIARIO 2015									
PARTE SPESA									
ESERCIZIO	CAPITOLO	DESCRIZIONE DEL CAPITOLO	ANALISI SPENDITE (SPESA COMPLESSIVA + R.R. PP. INIZIALI)	STABILIMENTO DI CASSA	PRODOTTI IN CONTO CORRENTE E RESIDUI	INDEBITAMENTI NELLO ESERCIZIO	RICORRERE DI IMPEGNI STATALI FINANZIARI DI COMPETENZA	RICORRERE DI IMPEGNI STATALI FINANZIARI DI CASSA	ELIMINAZIONI DEI RESIDUI PER INSISTENZA, PER PERIZIONE PERIZIONE PERIZIONE
2015	003885	2.1.141.2.01.01 (CORRENTE OPERATIVA) (MEZZI STATO) SPESA PER CONSULENZE FINALIZZATE AL PAUPERAMENTO DELL'ATTIVITA' DEI NUCLEI "CONTI PUBBLICI TERRITORIALI" (CPT) (ART. 73, L. 28 DICEMBRE 2001, N. 448 E DEL. C.I.P.E. 3 MAGGIO 2002, N. 36) - MEZZI STATALI - RISORSE FINANZIARIE E PATRIMONIO	161.610,00	24.400,00	12.200,00	15.200,00	146.410,00	0,00	0,00
2014	003885		24.400,00	0,00	12.200,00	0,00	0,00	0,00	0,00
		TOTALE CAPITOLO 003885	186.010,00	24.400,00	24.400,00	15.200,00	146.410,00	0,00	0,00
2015	003886	2.1.141.2.01.01 (CORRENTE OPERATIVA) (MEZZI STATO) SPESA PER IL PAUPERAMENTO DEI NUCLEI "CONTI PUBBLICI TERRITORIALI" (CPT) (ART. 73, L. 28 DICEMBRE 2001, N. 448 E DEL. C.I.P.E. 3 MAGGIO 2002, N. 36) - MEZZI STATALI - RISORSE FINANZIARIE E PATRIMONIO	1.531.699,00	459.509,70	0,00	0,00	1.531.699,00	459.509,70	0,00
		TOTALE CAPITOLO 003886	1.531.699,00	459.509,70	0,00	0,00	1.531.699,00	459.509,70	0,00
2015	003871	2.1.152.2.01.01 (CORRENTE OPERATIVA) (MEZZI STATO) CONTRIBUTI A ENTI LOCALI PER LA PROMOZIONE E LO SVILUPPO DEI PROCESSI PARTECIPATIVI IN ATTUAZIONE DELLA LEGGE REGIONALE 9 FEBBRAIO 2010, N. 3	215.000,00	174.268,03	0,00	39.000,00	176.000,00	104.745,39	0,00
2014	003871		54.000,00	0,00	50.033,75	0,00	0,00	0,00	0,00
2013	003871		23.525,76	0,00	19.469,89	0,00	0,00	0,00	0,00
		TOTALE CAPITOLO 003871	292.525,76	174.268,03	69.522,64	39.000,00	176.000,00	104.745,39	0,00
2015	003873	2.1.162.2.01.01 (CORRENTE OPERATIVA) (MEZZI STATO) CONTRIBUTI A ENTI E ASSOCIAZIONI SENZA FINI DI LUOGO PER LA PROMOZIONE E LO SVILUPPO DEI PROCESSI PARTECIPATIVI IN ATTUAZIONE DELLA LEGGE REGIONALE 9 FEBBRAIO 2010, N. 3	35.000,00	24.200,00	0,00	7.000,00	28.000,00	18.200,00	0,00
2014	003873		6.000,00	0,00	6.000,00	0,00	0,00	0,00	0,00
		TOTALE CAPITOLO 003873	41.000,00	24.200,00	6.000,00	7.000,00	28.000,00	18.200,00	0,00
2015	003883	2.1.141.2.01.01 (CORRENTE OPERATIVA) (MEZZI STATO) SPESA PER LA PROMOZIONE E LO SVILUPPO DEI PROCESSI PARTECIPATIVI IN ATTUAZIONE DELLA LEGGE REGIONALE 9 FEBBRAIO 2010, N. 3	0,00	0,00	0,00	0,00	0,00	0,00	0,00
		TOTALE CAPITOLO 003883	0,00	0,00	0,00	0,00	0,00	0,00	0,00
2015	003913	2.1.143.2.01.01 (CORRENTE OPERATIVA) (MEZZI STATO) SPESA PER ORGANIZZAZIONE EVENTI E PUBBLICITA' NELL'AMBITO DELLA COMUNICAZIONE PUBBLICA, DEL 10, 18, 20 OTTOBRE 1992, N. 39, ARRETRAZIONE (ART. 10, 2004, N. 11 E L.R. 9 FEBBRAIO 2010, N. 3).	60.000,00	232.344,07	5.000,00	29.278,00	30.722,00	55.222,95	0,00
2014	003913		183.944,67	0,00	129.882,52	0,00	0,00	0,00	0,00
2013	003913		47.589,72	0,00	42.238,60	0,00	0,00	0,00	0,00
		TOTALE CAPITOLO 003913	271.333,39	232.344,07	177.121,12	29.278,00	30.722,00	55.222,95	0,00
2015	003920	2.1.141.2.01.01 (CORRENTE OPERATIVA) (MEZZI STATO) SPESA PER PRESTAZIONI PROFESSIONALI E SPECIALISTICHE NELL'AMBITO DELL'ATTIVITA' INFORMATICA E STATISTICA (L.R. 24 MAGGIO 2004, N. 11)	50.000,00	197.760,49	0,00	0,00	50.000,00	123.607,00	0,00
2014	003920		72.701,69	0,00	49.277,69	0,00	0,00	0,00	0,00
2013	003920		197.760,49	197.760,49	74.153,49	0,00	50.000,00	123.607,00	0,00
		TOTALE CAPITOLO 003920	320.462,18	395.521,98	123.431,18	0,00	100.000,00	247.214,00	0,00
2015	003941	2.1.142.2.01.01 (CORRENTE OPERATIVA) (MEZZI STATO) SPESA PER CONSULENZE NELL'AMBITO DELLA COMUNICAZIONE PUBBLICA E DELLA PARETERIAZIONE (ART. 10, L.R. 9 FEBBRAIO 2010, N. 3).	0,00	0,00	0,00	0,00	0,00	0,00	0,00
		TOTALE CAPITOLO 003941	0,00	0,00	0,00	0,00	0,00	0,00	0,00
2015	003943	2.1.141.2.01.01 (CORRENTE OPERATIVA) (MEZZI STATO) SPESA PER PRESTAZIONI PROFESSIONALI E SPECIALISTICHE NELL'AMBITO DELLA COMUNICAZIONE PUBBLICA E DELLA	83.989,20	25.000,00	0,00	53.875,20	30.114,00	25.000,00	0,00

[illegible]

[illegible]

REGIONE EMILIA-ROMAGNA

RENDICONTO GENERALE PER L'ESERCIZIO FINANZIARIO 2015

PARTI SPESA

ESERCIZIO	CAPITOLO	DESCRIZIONE DEL CAPITOLO	MASSA SPENDIBILE (SPESA, COMPETENZA + R.R. INIZIALI)	STAMINAMENTO DI CASSA	PAGAMENTI IN CONTO COMPETENZA E RESIDUI	IMPEGNI ASSINTI NELL'ESERCIZIO	ECONOMIE DI IMPEGNI SU STATALMENTI DI COMPETENZA	ECONOMIE DI IMPEGNI SU STATALMENTI DI CASSA	PER INSISTENZA, PER PERSECUZIONE O PER PERSECUZIONE	PER PERSECUZIONE	RESIDUI PASSIVI DA RIFORMARE
(CONTRATTO IN DATA 16 DICEMBRE 2008 N. 118/C/2007-1/24-30 - CE-0222520089) - QUOTA UE Direzione Generale: CENTRALE - APPALTI ISTITUZIONALI E LEGISLATIVI											
TOTALE CAPITULO 002870			0,00	0,00	0,00	0,00	0,00	0,00	0,00	0,00	0,00
TOTALE UPB 1.2.1.2. 1173			0,00	0,00	0,00	0,00	0,00	0,00	0,00	0,00	0,00
di cui Competenza			0,00	0,00	0,00	0,00	0,00	0,00	0,00	0,00	0,00
di cui Residui			0,00	0,00	0,00	0,00	0,00	0,00	0,00	0,00	0,00
UPB 1.2.1.2.1210		SOCIETA' DELL'INFORMAZIONE NELL'EMILIA-ROMAGNA - RISORSE STATALI									
2015	003982	2.1.141.2.01.01 (CORRENTE OPERATIVA) (MEZZI STATO)	0,00	0,00	0,00	0,00	0,00	0,00	0,00	0,00	0,00
SERVIZI INFORMATICI E DI TELECOMUNICAZIONI PER L'ATTUAZIONE DELL'ACCORDO DI PROGRAMMA QUADRO TRA IL GOVERNO DELLA REPUBBLICA E LA REGIONE EMILIA-ROMAGNA, IL GOVERNO DELLA REGIONE EMILIA-ROMAGNA E LA REGIONE EMILIA-ROMAGNA, IN MATERIA DI SOCIETA' DELL'INFORMAZIONE (DELIBERA CIPE E 20, DEL 27 MAGGIO 2005, N. 357, L. 23 DICEMBRE 2000, N. 388) - MEZZI STATALI											
TOTALE CAPITULO 003982			0,00	0,00	0,00	0,00	0,00	0,00	0,00	0,00	0,00
2015	003988	2.1.141.2.01.01 (CORRENTE OPERATIVA) (MEZZI STATO)	5.905,72	35.177,41	0,00	0,00	5.905,72	23.924,41	0,00	0,00	0,00
2013	003988	SPESA PER PRESTAZIONI PROFESSIONALI E SPECIALISTICHE PER LA REALIZZAZIONE DEI PROGETTI PER LO SVILUPPO DELLA SOCIETA' DELL'INFORMAZIONE (L. 23 DICEMBRE 2003, N. 388) - MEZZI STATALI	11.253,00	0,00	0,00	0,00	0,00	0,00	0,00	0,00	0,00
2012	003988	DELIBERA CIPE DEL 13 NOVEMBRE 2003, N.83) - MEZZI STATALI	100.076,30	0,00	0,00	0,00	0,00	0,00	0,00	0,00	100.076,30
TOTALE CAPITULO 003988			117.235,02	35.177,41	11.253,00	0,00	5.905,72	23.924,41	0,00	0,00	100.076,30
2015	003991	2.1.153.2.01.01 (CORRENTE OPERATIVA) (MEZZI STATO)	629,72	24.240,80	0,00	0,00	629,72	20.340,80	0,00	0,00	0,00
2013	003991	TRASFERIMENTO AI PARTNER DELLE QUOTE DI COMPETENZA, PER LA REALIZZAZIONE DEI PROGETTI PER LO SVILUPPO DELLA SOCIETA' DELL'INFORMAZIONE (L. 23 DICEMBRE 2003, N. 388) - MEZZI STATALI	34.000,00	0,00	3.900,00	0,00	0,00	0,00	0,00	0,00	30.100,00
TOTALE CAPITULO 003991			34.629,72	24.240,80	3.900,00	0,00	629,72	20.340,80	0,00	0,00	30.100,00
2015	003999	2.1.159.2.10.02 (CORRENTE OPERATIVA) (MEZZI STATO)	0,00	0,00	0,00	0,00	0,00	0,00	0,00	0,00	0,00
REALIZZAZIONE DEL PROGETTO "RESIDUI APPORTATI DAL CIRA MAGGIO 2009", DELIBERAZIONE 8 MAGGIO 2009, N. 417 CONVENZIONE DEL 4 NOVEMBRE 2009) - MEZZI STA TAL											
TOTALE CAPITULO 003999			0,00	0,00	0,00	0,00	0,00	0,00	0,00	0,00	0,00
TOTALE UPB 1.2.1.2. 1210			151.864,74	59.418,21	15.153,00	0,00	6.535,44	44.265,21	0,00	0,00	130.176,30
di cui Competenza			6.535,44	59.418,21	0,00	0,00	6.535,44	44.265,21	0,00	0,00	0,00
di cui Residui			145.329,30	0,00	15.153,00	0,00	0,00	0,00	0,00	0,00	130.176,30
UPB 1.2.1.2.1240		PARTICIPAZIONE A PROGETTI COMUNITARI - RISORSE U.E.									
2015	004012	2.1.141.2.01.30 (CORRENTE OPERATIVA) (MEZZI U.E.)	39.684,60	91.546,60	10.000,00	10.000,00	29.684,60	29.140,60	0,00	0,00	0,00
2014	004012	SPESA PER LAVORO FLESSIBILE PER L'ATTUAZIONE DEL PROGETTO POLICY (ENGINEERING THE POLICY-MAKING LIFE CYCLE) NELL'AMBITO DEL SETTING PROGRAMMA QUADRO PER LE ATTIVITA' DI RICERCA, SVILUPPO TECNOLOGICO E INNOVAZIONE (DECISIONI 1982/2006 CE E 971/2006 CE; CONTRATTO N. 288147 DEL 7 SETTEMBRE 2011) - RISORSE U.E.	62.406,00	0,00	52.406,00	0,00	0,00	0,00	10.000,00	0,00	0,00
TOTALE CAPITULO 004012			102.090,60	91.546,60	62.406,00	10.000,00	29.684,60	29.140,60	10.000,00	0,00	0,00
2015	004014	2.1.141.2.01.30 (CORRENTE OPERATIVA) (MEZZI U.E.)	27.769,97	51.308,67	23.651,55	27.201,55	568,32	4.118,32	0,00	0,00	3.550,00
2014	004014	SPESA PER LAVORO FLESSIBILE PER L'ATTUAZIONE DEL PROGETTO "TRUTH - TRAINING FOR RAISING AWARENESS AND UNDERSTANDING ABOUT THE TRAFFICKING IN HUMANS IN EUROPE" (CONTRATTO N. 288147 DEL 7 SETTEMBRE 2011) - RISORSE U.E.	47.794,47	0,00	23.538,80	0,00	0,00	0,00	24.253,67	0,00	0,00
TOTALE CAPITULO 004014			75.564,44	51.308,67	47.190,35	27.201,55	568,32	4.118,32	24.253,67	0,00	3.550,00
DIREZIONE GENERALE: CENTRALE - ORGANIZZAZIONE, PERSONALE, SISTEMI INFORMATIVI E TELEMATICA											

PARTI I AREA DI INTERVENTO 2 FUNZIONE OBIETTIVO 1

REGIONE EMILIA-ROMAGNA			RENDICONTO GENERALE PER L'ESERCIZIO FINANZIARIO 2015										PARTE SPESA	
ESERCIZIO	CAPITOLO	DESCRIZIONE DEL CAPITOLO	MASSA SPENDIBILE (STANZ. PRELIMINARE + RET. PR. ANTICIPI)	STANZIAMENTO DI CASSA	PAGAMENTI IN CONTO COMPETENZA E RESIDUI	IMPEGNI ASSUNTI NELL'ESERCIZIO	ECONOMIE DI IMPEGNI PAGAMENTI SU STANZIAMENTI DI COMPETENZA	ECONOMIE DI PAGAMENTI SU STANZIAMENTI DI CASSA	ELIMINAZIONI DEL RESIDUI PER INSUFFICIENZA, PRESCRIZIONE O RINNOVAZIONE	PER PRESSIONE RITORNARE	RESIDUI PASSIVI DA RITORNARE			
2015	004016	TOTALE CAPITULO 004014	75.564,34	51.308,67	47.190,35	27.201,35	568,32	4.118,32	24.255,67	0,00	3.550,00			
		2.1.141.2.01.30 (CORRENTE OPERATIVA) (MEZZI U.E.)												
		STESSE PER ORGANIZZAZIONE EVENTI E PUBBLICITA' PER L'ATTUAZIONE DEL PROGETTO "TRUTH - TRAINING FOR RAISING AWARENESS AND UNDERSTANDING ABOUT THE TRAFFICKING IN HUMANS IN EUROPE" NELL'AMBITO DELL'OBIETTIVO TRANSFER OF KNOWLEDGE DA VINCI (DEC. PARLAMENTO EUROPEO E CONSIGLIO LEONARDO DA VINCI (DEC. PARLAMENTO EUROPEO E CONSIGLIO - LDV/TOI-613) - RISORSE U.E.  NOTE: NUOVA ISTITUZIONE.  DIREZIONE GENERALE: CENTRALE - ORGANIZZAZIONE, PERSONALE, SISTEMI INFORMATIVI E TELEMATICA.	7.978,85	7.978,85	0,00	1.000,00	6.978,85	7.978,85	0,00	0,00	1.000,00			
2015	004017	TOTALE CAPITULO 004016	7.978,85	7.978,85	0,00	0,00	0,00	0,00	0,00	0,00	0,00			
		2.1.141.2.01.30 (CORRENTE OPERATIVA) (MEZZI U.E.)												
		STESSE PER PRESTAZIONI PROFESSIONALI E SPECIALISTICHE PER L'ATTUAZIONE DEL PROGETTO "TRUTH - TRAINING FOR RAISING AWARENESS AND UNDERSTANDING ABOUT THE TRAFFICKING IN HUMANS IN EUROPE" NELL'AMBITO DELL'OBIETTIVO TRANSFER OF KNOWLEDGE DA VINCI (DEC. PARLAMENTO EUROPEO E CONSIGLIO LEONARDO DA VINCI (DEC. PARLAMENTO EUROPEO E CONSIGLIO - LDV/TOI-613) - RISORSE U.E.  NOTE: NUOVA ISTITUZIONE.  DIREZIONE GENERALE: CENTRALE - ORGANIZZAZIONE, PERSONALE, SISTEMI INFORMATIVI E TELEMATICA.	0,00	0,00	0,00	0,00	0,00	0,00	0,00	0,00	0,00			
2015	004018	TOTALE CAPITULO 004017	0,00	0,00	0,00	0,00	0,00	0,00	0,00	0,00	0,00			
		2.1.141.2.01.30 (CORRENTE OPERATIVA) (MEZZI U.E.)												
		SERVIZI INFORMATICI E DI TELECOMUNICAZIONI PER RAISING AWARENESS AND UNDERSTANDING ABOUT THE TRAFFICKING IN HUMANS IN EUROPE" NELL'AMBITO DELL'OBIETTIVO TRANSFER OF KNOWLEDGE DA VINCI (DEC. PARLAMENTO EUROPEO E CONSIGLIO LEONARDO DA VINCI (DEC. PARLAMENTO EUROPEO E CONSIGLIO - LDV/TOI-613) - RISORSE U.E.  NOTE: NUOVA ISTITUZIONE.  DIREZIONE GENERALE: CENTRALE - ORGANIZZAZIONE, PERSONALE, SISTEMI INFORMATIVI E TELEMATICA.	0,00	0,00	0,00	0,00	0,00	0,00	0,00	0,00	0,00			
2015	004367	TOTALE CAPITULO 004018	0,00	0,00	0,00	0,00	0,00	0,00	0,00	0,00	0,00			
		2.1.141.2.01.30 (CORRENTE OPERATIVA) (MEZZI U.E.)												
		SERVIZI INFORMATICI E DI TELECOMUNICAZIONI PER RAISING AWARENESS AND UNDERSTANDING ABOUT THE TRAFFICKING IN HUMANS IN EUROPE" NELL'AMBITO DELL'OBIETTIVO TRANSFER OF KNOWLEDGE DA VINCI (DEC. PARLAMENTO EUROPEO E CONSIGLIO LEONARDO DA VINCI (DEC. PARLAMENTO EUROPEO E CONSIGLIO - LDV/TOI-613) - RISORSE U.E.  NOTE: NUOVA ISTITUZIONE.  DIREZIONE GENERALE: CENTRALE - ORGANIZZAZIONE, PERSONALE, SISTEMI INFORMATIVI E TELEMATICA.	0,00	0,00	0,00	0,00	0,00	0,00	0,00	0,00	0,00			
2015	004372	TOTALE CAPITULO 004367	185.633,79	150.834,12	109.596,35	38.201,55	37.231,77	41.237,77	34.255,67	0,00	4.550,00			
		2.1.141.2.01.01 (CORRENTE OPERATIVA) (MEZZI PROPRI)												
		STESSE PER ONERI RELATIVI AL CANONE DI GOVERNO E DI PROTEZIONE DEI SERVIZI RIFERITI A EDIFICIO SEDE DI DIREZIONE GENERALE: SANITA' E POLITICHE SOCIALI E PER L'INTEGRAZIONE	75.433,32	150.834,12	33.651,55	38.201,55	37.231,77	41.237,77	0,00	0,00	4.550,00			
2015	003980	TOTALE CAPITULO 003980	110.200,47	0,00	75.944,80	0,00	0,00	0,00	34.255,67	0,00	0,00			
		2.1.141.2.01.01 (CORRENTE OPERATIVA) (MEZZI PROPRI)												
		STESSE PER ONERI RELATIVI AL CANONE DI GOVERNO E DI PROTEZIONE DEI SERVIZI RIFERITI A EDIFICIO SEDE DI DIREZIONE GENERALE: SANITA' E POLITICHE SOCIALI E PER L'INTEGRAZIONE	1.600.000,00	1.600.000,00	1.600.000,00	1.600.000,00	1.600.000,00	1.600.000,00	0,00	0,00	0,00			
2015	003980	TOTALE CAPITULO 003980	1.600.000,00	1.600.000,00	1.600.000,00	1.600.000,00	1.600.000,00	1.600.000,00	0,00	0,00	0,00			
		2.1.141.2.01.01 (CORRENTE OPERATIVA) (MEZZI PROPRI)												
		STESSE PER ONERI RELATIVI AL CANONE DI GOVERNO E DI PROTEZIONE DEI SERVIZI RIFERITI A EDIFICIO SEDE DI DIREZIONE GENERALE: CENTRALE - RISORSE FINANZIARIE E PATRIMONIO	1.600.000,00	1.600.000,00	1.600.000,00	1.600.000,00	1.600.000,00	1.600.000,00	0,00	0,00	0,00			
2015	003980	TOTALE CAPITULO 003980	1.600.000,00	1.600.000,00	1.600.000,00	1.600.000,00	1.600.000,00	1.600.000,00	0,00	0,00	0,00			
		2.1.141.2.01.01 (CORRENTE OPERATIVA) (MEZZI PROPRI)												
		STESSE PER ONERI RELATIVI AL CANONE DI GOVERNO E DI PROTEZIONE DEI SERVIZI RIFERITI A EDIFICIO SEDE DI DIREZIONE GENERALE: CENTRALE - RISORSE FINANZIARIE E PATRIMONIO	1.600.000,00	1.600.000,00	1.600.000,00	1.600.000,00	1.600.000,00	1.600.000,00	0,00	0,00	0,00			
2015	004367	TOTALE CAPITULO 004367	7.200.000,00	7.042.516,91	6.604.996,80	6.618.711,61	581.288,39	437.520,11	0,00	0,00	13.714,81			
		2.1.141.2.01.01 (CORRENTE OPERATIVA) (MEZZI PROPRI)												
		STESSE PER ONERI RELATIVI AL CANONE DI GOVERNO E DI PROTEZIONE DEI SERVIZI RIFERITI A EDIFICIO SEDE DI DIREZIONE GENERALE: CENTRALE - RISORSE FINANZIARIE E PATRIMONIO	60.326,71	7.042.516,91	6.604.996,80	6.618.711,61	581.288,39	437.520,11	0,00	0,00	13.714,81			
2015	004372	TOTALE CAPITULO 004367	7.260.326,71	7.042.516,91	6.604.996,80	6.618.711,61	581.288,39	437.520,11	0,00	0,00	13.714,81			
		2.1.141.2.01.01 (CORRENTE OPERATIVA) (MEZZI PROPRI)												
		STESSE PER ATTIVITA' RIFERITE ALLA GESTIONE DEL PATRIMONIO REGIONALE (L.R. 25 FEBBRAIO 2000, N.10)	40.000,00	23.343,52	4.943,35	13.174,60	26.825,40	18.360,17	0,00	0,00	8.231,25			
2015	004372	TOTALE CAPITULO 004372	40.491,33	23.343,52	4.983,35	13.174,60	26.825,40	18.360,17	451,33	0,00	8.231,25			
		2.1.141.2.01.01 (CORRENTE OPERATIVA) (MEZZI PROPRI)												
		STESSE PER ATTIVITA' RIFERITE ALLA GESTIONE DEL PATRIMONIO REGIONALE (L.R. 25 FEBBRAIO 2000, N.10)	451,33	0,00	0,00	0,00	0,00	0,00	0,00	0,00	0,00			

PARTE 1 AREA DI INTERVENTO 2 FUNZIONE OBIETTIVO 1

28

REGIONE EMILIA-ROMAGNA		RENDICONTO GENERALE PER L'ESERCIZIO FINANZIARIO 2015										PARTE SPESA	
		DESCRIZIONE DEL CAPITOLO		MASSA SPENDIBILE (STANZ. COMPETENZA + R.N. PR. INIZIALI)	STANZIAMENTO DI CASSA	PAGAMENTI IN CONTO COMPETENZA E RESIDUI	IMPEGNI ASSUNTI NELL'ESERCIZIO	ECONOMIE DI IMPEGNI SU STANZIAMENTI DI COMPETENZA	ECONOMIE DI PAGAMENTI SU STANZIAMENTI DI CASSA	ELIMINAZIONI DEI RESIDUI PER INSISTENZA PER PERSECUZIONE O RIMPROVIZIONE		RESIDUI PASSIVI DA RIFORMARE	
SPESA DI INVESTIMENTO IN CAPITALE													
UPB 1.2.1.3.1500 SISTEMA INFORMATICO REGIONALE: MANUTENZIONE E SVILUPPO				TOTALE SPESE CORRENTI OPERATIVE	14.916.662,30	12.692.600,14	9.898.478,69	9.620.159,70	3.346.323,26	2.794.121,45	0,00	1.237.182,97	
				di cui competenza	12.365.426,26	12.692.600,14	8.363.377,25	9.620.159,70	3.346.323,26	2.794.121,45	0,00	1.237.182,97	
				di cui residui	1.951.139,34	0,00	1.197.140,97	0,00	0,00	0,00	0,00	378.360,99	
2015	003905	2.1.220.3.01.01 (INVESTIMENTO CAP.) (MEZZI PROPRI)		1.124.900,00	2.214.696,37	56.743,20	476.205,82	648.694,18	1.135.005,62	0,00	419.462,62		
2014	003905	ACQUISTO DI HARDWARE A SUPPORTO DEL SISTEMA INFORMATICO E DI TELECOMUNICAZIONE REGIONALE (L.R. 24 MAGGIO 2004, N.11).		1.016.478,39	0,00	955.629,48	0,00	0,00	0,00	0,00	60.787,72		
2013	003905	REGIONALE (L.R. 24 MAGGIO 2004, N.11).		73.318,00	0,00	67.318,07	0,00	0,00	0,00	0,00	0,00		
DIREZIONE GENERALE: CENTRALE - ORGANIZZAZIONE, PERSONALE, SISTEMI INFORMATIVI E TELEMATICA				TOTALE CAPITULO 003905	2.214.696,39	2.214.696,37	1.079.690,75	476.205,82	648.694,18	1.135.005,62	0,00	480.230,34	
UPB 1.2.1.3.1510 SVILUPPO DEL SISTEMA INFORMATICO REGIONALE				TOTALE UPB 1.2.1.3. 1500	2.214.696,39	2.214.696,37	1.079.690,75	476.205,82	648.694,18	1.135.005,62	0,00	480.230,34	
				di cui competenza	2.214.696,39	2.214.696,37	1.079.690,75	476.205,82	648.694,18	1.135.005,62	0,00	419.462,62	
				di cui residui	1.089.786,39	0,00	1.022.947,55	0,00	0,00	0,00	0,00	60.787,72	
2015	003840	2.1.220.3.01.01 (INVESTIMENTO CAP.) (MEZZI PROPRI)		550.000,00	550.000,00	0,00	10.545,78	539.454,22	550.000,00	0,00	10.545,78		
ACQUISTO DI HARDWARE A SUPPORTO DEL SISTEMA INFORMATICO E DI TELECOMUNICAZIONE REGIONALE DI BASE (L.R. 19 APRILE 1975, N.24).				DIREZIONE GENERALE: CENTRALE - ORGANIZZAZIONE, PERSONALE, SISTEMI INFORMATIVI E TELEMATICA	TOTALE CAPITULO 003840	550.000,00	550.000,00	0,00	10.545,78	539.454,22	550.000,00	0,00	10.545,78
2015	003889	2.1.210.3.01.01 (INVESTIMENTO CAP.) (MEZZI PROPRI)		543.181,04	543.181,04	543.181,04	543.181,04	0,00	0,00	0,00	0,00	0,00	
SPESE IN CONTO CAPITALE PER LA REALIZZAZIONE DELLE M.A.N. (METROPOLITANA AREA NETWORK (L.R. 24 MAGGIO 2004, N.11))				DIREZIONE GENERALE: CENTRALE - ORGANIZZAZIONE, PERSONALE, SISTEMI INFORMATIVI E TELEMATICA	TOTALE CAPITULO 003889	543.181,04	543.181,04	543.181,04	543.181,04	0,00	0,00	0,00	
2015	003910	2.1.220.3.01.01 (INVESTIMENTO CAP.) (MEZZI PROPRI)		5.464.670,93	6.349.152,27	2.500.120,52	3.449.343,26	2.015.327,67	1.052.401,08	0,00	949.222,74		
2014	003910	EVOLUTIVA DEL SISTEMA INFORMATICO E DI TELECOMUNICAZIONE REGIONALE (L.R. 24 MAGGIO 2004, N.11).		2.793.396,38	0,00	2.616.984,38	0,00	0,00	0,00	0,00	176.412,00		
2013	003910	DIREZIONE GENERALE: CENTRALE - ORGANIZZAZIONE, PERSONALE, SISTEMI INFORMATIVI E TELEMATICA		179.646,29	0,00	179.646,29	0,00	0,00	0,00	0,00	0,00		
DIREZIONE GENERALE: CENTRALE - ORGANIZZAZIONE, PERSONALE, SISTEMI INFORMATIVI E TELEMATICA				TOTALE CAPITULO 003910	8.437.713,60	6.349.152,27	5.296.751,19	3.449.343,26	2.015.327,67	1.052.401,08	0,00	1.125.634,74	
2015	003917	2.1.232.3.01.15 (INVESTIMENTO CAP.) (MEZZI PROPRI)		0,00	0,00	0,00	0,00	0,00	0,00	0,00	0,00	0,00	
SPESE PER SVILUPPO E MANUTENZIONE EVOLUTIVA DEL SISTEMA INFORMATICO E DI TELECOMUNICAZIONE REGIONALE (L.R. 24 MAGGIO 2004, N.11).				DIREZIONE GENERALE: CENTRALE - ORGANIZZAZIONE, PERSONALE, SISTEMI INFORMATIVI E TELEMATICA	TOTALE CAPITULO 003917	0,00	0,00	0,00	0,00	0,00	0,00	0,00	
2015	003926	2.1.220.3.01.01 (INVESTIMENTO CAP.) (MEZZI PROPRI)		145.833,92	145.833,92	145.667,76	145.667,76	166,16	166,16	0,00	0,00	0,00	
SPESE PER SVILUPPO E MANUTENZIONE EVOLUTIVA DEL SISTEMA INFORMATICO E DI TELECOMUNICAZIONE REGIONALE (L.R. 24 MAGGIO 2004, N.11).				DIREZIONE GENERALE: CENTRALE - ORGANIZZAZIONE, PERSONALE, SISTEMI INFORMATIVI E TELEMATICA	TOTALE CAPITULO 003926	145.833,92	145.833,92	145.667,76	145.667,76	166,16	166,16	0,00	
2015	003928	2.1.220.3.01.01 (INVESTIMENTO CAP.) (MEZZI PROPRI)		563.378,80	516.378,80	134.706,49	235.144,56	328.234,24	381.672,31	0,00	100.438,07		
SPESE PER LA REALIZZAZIONE E SVILUPPO DEI SISTEMI INFORMATIVI GEOGRAFICI (L.R. 19 APRILE 1975, N.24)				DIREZIONE GENERALE: CENTRALE - ORGANIZZAZIONE, PERSONALE, SISTEMI INFORMATIVI E TELEMATICA	TOTALE CAPITULO 003928	563.378,80	516.378,80	134.706,49	235.144,56	328.234,24	381.672,31	100.438,07	
2015	003931	2.1.220.3.01.01 (INVESTIMENTO CAP.) (MEZZI PROPRI)		440.000,00	132.000,00	0,00	440.000,00	0,00	132.000,00	0,00	440.000,00	0,00	
ACQUISTO DI HARDWARE NELL'AMBITO DEL PIANO TELEMATICO REGIONALE (L.R. 24 MAGGIO 2004, N.11).				DIREZIONE GENERALE: CENTRALE - ORGANIZZAZIONE, PERSONALE, SISTEMI INFORMATIVI E TELEMATICA	TOTALE CAPITULO 003931	440.000,00	132.000,00	0,00	440.000,00	0,00	440.000,00	0,00	
2015	003933	2.1.220.3.01.01 (INVESTIMENTO CAP.) (MEZZI PROPRI)		695.144,92	587.144,92	331.474,92	689.174,92	5.970,00	235.670,00	0,00	357.700,00	0,00	
SPESE PER L'ACQUISTO, LO SVILUPPO E LA MANUTENZIONE EVOLUTIVA SOFTWARE NELL'AMBITO DEL PIANO TELEMATICO REGIONALE (L.R. 24 MAGGIO 2004, N.11).				DIREZIONE GENERALE: CENTRALE - ORGANIZZAZIONE, PERSONALE, SISTEMI INFORMATIVI E TELEMATICA	TOTALE CAPITULO 003933	695.144,92	587.144,92	331.474,92	689.174,92	5.970,00	357.700,00	0,00	

## REGIONE EMILIA-ROMAGNA

## RENDICONTO GENERALE PER L'ESERCIZIO FINANZIARIO 2015

## PARTE SPESA

ESERCIZIO	CAPITOLO	DESCRIZIONE DEL CAPITOLO	MASSA SPENDIBILE (SPESA COMPENSA + R.R. PP. INIZIALI)	STANZIAMENTO DI CASSA	PROVENTI IN CONTO COMPETENZA E RESIDUI	INDEBIT. ASSUMI NELL'ESERCIZIO	RICORRERE DI IMPEGNI SU STANZIAMENTI DI COMPETENZA	RICORRERE DI IMPEGNI SU STANZIAMENTI DI CASSA	ELIMINAZIONI DEI RESIDUI PER INSOLVENZA, PER PERIZIONE	RESIDUI PASSIVI DA RIFORMARE
REGIONALE (L. R. 24 MAGGIO 2004, N.11).										
NOTE: NUOVA ISTITUZIONE										
DIREZIONE GENERALE: CENTRALE - ORGANIZZAZIONE, PERSONALE, SISTEMI INFORMATIVI E TELEMATICA										
REGIONALE (L. R. 24 MAGGIO 2004, N.11).			695.144,92	587.144,92	331.474,92	689.174,92	5.970,00	255.670,00	0,00	357.700,00
DIREZIONE GENERALE: CENTRALE - ORGANIZZAZIONE, PERSONALE, SISTEMI INFORMATIVI E TELEMATICA			TOTALE CAPITOLO 003933							
2.1.220.3.01.01 (INVESTIMENTO CAP.) (MEZZI PROPRI)										
2015	003937	SPESA DI INVESTIMENTO NELL'AMBITO DEL RITO	5.747.161,05	15.847.272,41	3.470.438,21	4.010.438,21	1.736.722,84	3.402.363,99	0,00	540.000,00
2014	003937	TELEMATICO REGIONALE (L. R. 24 MAGGIO 2004, N.11).	1.876.362,83	0,00	1.074.405,06	0,00	0,00	0,00	0,00	802.557,57
2013	003937		6.049.756,42	0,00	5.445.937,16	0,00	0,00	0,00	0,00	603.819,26
2012	003937		2.752.304,02	0,00	2.454.127,99	0,00	0,00	0,00	177,92	297.998,11
DIREZIONE GENERALE: CENTRALE - ORGANIZZAZIONE, PERSONALE, SISTEMI INFORMATIVI E TELEMATICA			TOTALE CAPITOLO 003937	16.426.184,32	15.847.272,41	12.444.908,42	4.010.438,21	1.736.722,84	3.402.363,99	2.244.374,94
2.1.232.3.01.15 (INVESTIMENTO CAP.) (MEZZI PROPRI)										
2015	003939	CONTRIBUTI IN CONTO CAPITALE ALLE AMMINISTRAZIONI LOCALI PER GLI IMPIANTI DI COMUNICAZIONE E TRASMISSIONE DELLE INFORMAZIONI BANDA LARGA E PER RIDURRE IL DIGITAL DIVIDE	350.000,00	349.800,00	0,00	134.000,00	216.000,00	349.800,00	0,00	134.000,00
2014	003939	CONTRIBUTI IN CONTO CAPITALE ALLE AMMINISTRAZIONI LOCALI PER GLI IMPIANTI DI COMUNICAZIONE E TRASMISSIONE DELLE INFORMAZIONI BANDA LARGA E PER RIDURRE IL DIGITAL DIVIDE	216.000,00	0,00	0,00	0,00	0,00	0,00	0,00	216.000,00
DIREZIONE GENERALE: CENTRALE - ORGANIZZAZIONE, PERSONALE, SISTEMI INFORMATIVI E TELEMATICA			TOTALE CAPITOLO 003939	566.000,00	349.800,00	0,00	134.000,00	216.000,00	349.800,00	350.000,00
2.1.220.3.10.10 (INVESTIMENTO CAP.) (MEZZI PROPRI)										
2015	003948	IMPIANTO DI UN SISTEMA INFORMATIVO AGRICOLO REGIONALE SPESA PER SOFTWARE (ART. 22, 23 E 32 L.R. 30 MAGGIO 1997, N.15 E SUCCESSIVE MODIFICHE).	500.278,50	150.083,55	0,00	485.194,00	15.084,50	150.083,55	0,00	485.194,00
DIREZIONE GENERALE: AGRICOLTURA, ECONOMIA ITTICA, ATTIVITA' FAUNISTICO-VENATORIE			TOTALE CAPITOLO 003948	500.278,50	150.083,55	0,00	485.194,00	15.084,50	150.083,55	485.194,00
2.1.220.3.10.10 (INVESTIMENTO CAP.) (MEZZI PROPRI)										
2015	003945	IMPIANTO DI UN SISTEMA INFORMATIVO AGRICOLO REGIONALE SPESA PER HARDWARE (ART. 22, 23 E 32 L.R. 30 MAGGIO 1997, N.15 E SUCCESSIVE MODIFICHE).	15.000,00	10.350,00	0,00	0,00	15.000,00	10.350,00	0,00	0,00
DIREZIONE GENERALE: AGRICOLTURA, ECONOMIA ITTICA, ATTIVITA' FAUNISTICO-VENATORIE			TOTALE CAPITOLO 003945	15.000,00	10.350,00	0,00	15.000,00	10.350,00	0,00	0,00
2.1.220.3.10.10 (INVESTIMENTO CAP.) (MEZZI PROPRI)										
2015	003927	IMPIANTO DI UN SISTEMA INFORMATIVO AGRICOLO REGIONALE SPESA PER SOFTWARE (ART. 22, 23 E 32 L.R. 30 MAGGIO 1997, N.15 E SUCCESSIVE MODIFICHE).	282.918,00	825.666,60	282.918,00	282.918,00	0,00	0,01	0,00	0,00
2014	003927	IMPIANTO DI UN SISTEMA INFORMATIVO AGRICOLO REGIONALE SPESA PER SOFTWARE (ART. 22, 23 E 32 L.R. 30 MAGGIO 1997, N.15 E SUCCESSIVE MODIFICHE).	825.666,60	0,00	542.748,59	0,00	0,00	0,00	282.918,01	0,00
DIREZIONE GENERALE: AGRICOLTURA, ECONOMIA ITTICA, ATTIVITA' FAUNISTICO-VENATORIE			TOTALE CAPITOLO 003927	1.108.584,60	825.666,60	825.666,59	282.918,00	0,01	282.918,01	0,00
2.1.220.3.10.10 (INVESTIMENTO CAP.) (MEZZI STATO)										
2015	003962	REGIONALE - SOFTWARE (ART. 22, 23 E 32 L.R. 30 MAGGIO 1997, N.15 E SUCCESSIVE MODIFICHE).	1.108.584,60	825.666,60	825.666,59	282.918,00	0,00	0,01	0,00	0,00
2014	003962	REGIONALE - SOFTWARE (ART. 22, 23 E 32 L.R. 30 MAGGIO 1997, N.15 E SUCCESSIVE MODIFICHE).	282.918,00	825.666,60	542.748,59	0,00	0,00	0,01	282.918,01	0,00
DIREZIONE GENERALE: AGRICOLTURA, ECONOMIA ITTICA, ATTIVITA' FAUNISTICO-VENATORIE			TOTALE CAPITOLO 003962	1.108.584,60	825.666,60	825.666,59	282.918,00	0,01	282.918,01	0,00
2.1.220.3.01.01 (INVESTIMENTO CAP.) (MEZZI STATO)										
2015	003962	REGIONALE - SOFTWARE (ART. 22, 23 E 32 L.R. 30 MAGGIO 1997, N.15 E SUCCESSIVE MODIFICHE).	21.383,00	0,00	21.276,80	0,00	0,00	0,00	0,00	0,00
2014	003962	REGIONALE - SOFTWARE (ART. 22, 23 E 32 L.R. 30 MAGGIO 1997, N.15 E SUCCESSIVE MODIFICHE).	48.617,00	0,00	48.617,00	0,00	0,00	0,00	0,00	0,00
DIREZIONE GENERALE: AGRICOLTURA, ECONOMIA ITTICA, ATTIVITA' FAUNISTICO-VENATORIE			TOTALE CAPITOLO 003962	70.000,00	69.893,80	69.893,80	0,00	0,00	0,00	0,00

PARTE 1 AREA DI INTERVENTO 2 FUNZIONE OBIETTIVO 1









PARTE 1 AREA DI INTERVENTO 2 FUNZIONE OBIETTIVO 2

REGIONE EMILIA-ROMAGNA		RENDICONTO GENERALE PER L'ESERCIZIO FINANZIARIO 2015										PARTE SPESA	
ESERCIZIO	CAPITOLO	DESCRIZIONE DEL CAPITOLO	MASSA SPENDIBILE (SPESA COMPLETA + R.R. PP. INIZIALI)	STANZIAMENTO DI CASSA	PAIAMENTI IN CONTO COMPETENZA E RESIDUI	IMPEGNI ASSUMI NELL'ESERCIZIO	ECONOMIE DI IMPEGNI SU STANZIAMENTI DI COMPETENZA	ECONOMIE DI IMPEGNI SU STANZIAMENTI DI CASSA	ELIMINAZIONI DEI RESIDUI PER INSOLVENZA, PER PERIZIAZIONE RIMBORSAMENTO	PER RISTRUTTURAZIONE PER RIFORMAZIONE	RESIDUI PASSIVI DA RIFORMARE		

SPESA DI INVESTIMENTO IN CAPITALE

TOTALE SPESA CORRENTE OPERATIVE  
di cui Competenza  
di cui Residui

URB 1.2.2.3.2800

RIORDINO TERRITORIALE - INVESTIMENTI

2.1.238.3.11.33 (INVESTIMENTO CAP.) (MEZZI PROPRI)  
CONTIBUITI IN CONTO CAPITALE ALLE UNIONI DI  
COMUNI E ALLE COMUNITA' MONTANE PER SPESA DI  
INVESTIMENTO FINALIZZATE AD UNA PIU' EFFICACE GESTIONE  
ASSOCIATA DI FUNZIONI E SERVIZI (ART. 147, COMA 9, L.R.  
GIUGNO 2008, N.10 ART. 25, COMA 7, L.R. 21 DICEMBRE  
2012, N.21)  
Dilezione Generale: CENTRALE - AFAPRI ISTITUZIONALI E  
LEGISLATIVI

TOTALE CAPITOLO 003208

2.1.232.3.11.33 (INVESTIMENTO CAP.) (MEZZI PROPRI)  
CONTRIBUTI STRAGIONARI IN CONTO CAPITALE AI COMUNI  
DERIVATI DA FUSIONE (ART. 16, L.R. 30 GIUGNO 2008, N.10)  
Dilezione Generale: CENTRALE - AFAPRI ISTITUZIONALI E  
LEGISLATIVI

TOTALE CAPITOLO 003217

TOTALE URB 1.2.2.3. 2800

di cui Competenza

di cui Residui

URB 1.2.2.3.3100

SVILUPPO DELLA MONTAGNA

2.1.232.3.10.12 (INVESTIMENTO CAP.) (MEZZI PROPRI)  
CONTRIBUTI A ENTI LOCALI PER INTERVENTI SULL'E ARRE  
TERRENTI E SULL'INFRASTRUTTURA REGIONALE, PREVISTI NEL DOCUMENTO UNICO DI  
PROGRAMMAZIONE (DUP)  
Dilezione Generale: CENTRALE - AFAPRI ISTITUZIONALI E  
LEGISLATIVI  
Dilezione Generale: CENTRALE - AFAPRI ISTITUZIONALI E  
LEGISLATIVI

TOTALE CAPITOLO 003451

2.1.232.3.10.12 (INVESTIMENTO CAP.) (MEZZI PROPRI)  
CONTIBUITI IN CONTO CAPITALE AI COMUNI MONTANI E LORO  
FORME ASSOCIATIVE PER LA REALIZZAZIONE DI INFRASTRUTTURE  
DI COMUNICAZIONE E TRASMISSIONE DELLE INFORMAZIONI A  
SOSTEGNO DELL'ATTIVITA' ECONOMICA E SOCIALE PREVISTE NEL  
DOCUMENTO UNICO DI PROGRAMMAZIONE (DUP)  
Dilezione Generale: CENTRALE - AFAPRI ISTITUZIONALI E  
LEGISLATIVI

TOTALE CAPITOLO 003453

TOTALE CAPITOLO 003453

2.1.234.3.11.12 (INVESTIMENTO CAP.) (MEZZI PROPRI)  
FONDO REGIONALE PER LA MONTAGNA, TRASFERIMENTI  
ALLE COMUNITA' MONTANE E AD ALTRE FORME  
ASSOCIATIVE DI COMUNI MONTANI PER IL  
FINANZIAMENTO DI INTERVENTI PER LO SVILUPPO DELLE ZONE  
MONTANE (ART. 9, L.R. 20 GENNAIO 2004, N.2)  
COMA 5 BIS E ART. 8, L.R. 20 GENNAIO 2004, N.2  
COMA 2, LETT. B) E COMA 3, L.R.  
20 GENNAIO 2004, N.2)  
Dilezione Generale: CENTRALE - AFAPRI ISTITUZIONALI E  
LEGISLATIVI  
Dilezione Generale: CENTRALE - AFAPRI ISTITUZIONALI E  
LEGISLATIVI

TOTALE CAPITOLO 003455

TOTALE CAPITOLO 003458

2.1.234.3.11.12 (INVESTIMENTO CAP.) (MEZZI PROPRI)  
FONDO SPECIALE PER LA MONTAGNA, FINANZIAMENTI ALLE  
COMUNITA' MONTANE E AD ALTRE FORME ASSOCIATIVE  
ENTI LOCALI PER LA REALIZZAZIONE DI OPERE PUBBLICHE  
PREVISTE NEGLI ACCORDI QUADRO PER LO SVILUPPO DELLE ZONE  
MONTANE (ART. 9, L.R. 20 GENNAIO 2004, N.2)  
COMA 5 BIS E ART. 8, L.R. 20 GENNAIO 2004, N.2  
COMA 2, LETT. B) E COMA 3, L.R. 20 GENNAIO 2004, N.2)  
Dilezione Generale: CENTRALE - AFAPRI ISTITUZIONALI E  
LEGISLATIVI  
Dilezione Generale: CENTRALE - AFAPRI ISTITUZIONALI E  
LEGISLATIVI

TOTALE CAPITOLO 003458

TOTALE URB 1.2.2.3. 3100

di cui Competenza

di cui Residui

PARTE 1 AREA DI INTERVENTO 2 FUNZIONE OBIETTIVO 2



## REGIONE EMILIA-ROMAGNA

## RENDICONTO GENERALE PER L'ESERCIZIO FINANZIARIO 2015 PARTE SPESA

ESERCIZIO	CAPITOLO	DESCRIZIONE DEL CAPITOLO	MASSA SPENDIBILE (SPESA COMPLESSIVA + R.R. PP. INIZIALI)	STANZIAMENTO DI CASSA	DOCUMENTI IN CONTO COMPETENZA E RESIDUI	INDEBITI ASSUMI NELL'ESERCIZIO	RICORRUTE DI IMPEGNI SU STANZIAMENTI DI COMPETENZA	RICORRUTE DI IMPEGNI SU STANZIAMENTI DI CASSA	ELIMINAZIONI DEI RESIDUI PER INSOLVENZA, PER PERIZIAZIONE	RESIDUI PASSIVI DA RIFORMARE
URB 1.2.3.1.3491 ATTUAZIONE DEL PATTO VERTICALE INCENTIVATO										
2015	002430	1.1.183.1.01.01 (CORRENTE FUNZIONAM.) (MEZZI STATO) ATTUAZIONE DEL PATTO VERTICALE INCENTIVATO (ART. 190, COMMA 4, LETT. A) DELLA LEGGE 23 DICEMBRE 2014, N. 190) NOTE: NUOVA ISTITUZIONE Direzioni Generali: CENTRALE - RISORSE FINANZIARIE E PATRIMONIO	66.577.122,00	66.577.122,00	66.577.122,00	66.577.122,00	0,00	0,00	0,00	0,00
		TOTALE CAPITOLATO 002430	66.577.122,00	66.577.122,00	66.577.122,00	66.577.122,00	0,00	0,00	0,00	0,00
URB 1.2.3.1.3500 RIPRODUZIONE MATERIALE CARTOGRAFICO PER LA VENDITA										
2015	003843	1.1.141.1.01.01 (CORRENTE FUNZIONAM.) (MEZZI PROPRI) SPESA PER LA STAMPA DI MATERIALE CARTOGRAFICO GEOGRAFICO E DEI SUOLI DESTINATO ALLA VENDITA (RILEVANTE AI FINI IVA).	5.000,00	83.794,60	0,00	3.500,00	1.500,00	29.321,70	0,00	3.500,00
2014	003843	SPESA PER LA STAMPA DI MATERIALE CARTOGRAFICO (RILEVANTE AI FINI IVA).	59.331,60	0,00	52.093,90	0,00	0,00	0,00	1.095,00	6.142,70
2013	003843	Direzioni Generali: AMBIENTE E DIFESA DEL SUOLO E DELLA COSTA	20.558,00	0,00	2.379,00	0,00	0,00	0,00	0,00	18.179,00
		TOTALE CAPITOLATO 003843	84.889,60	83.794,60	54.472,90	3.500,00	1.500,00	29.321,70	1.095,00	27.821,70
URB 1.1.41.1.01.01 (CORRENTE FUNZIONAM.) (MEZZI PROPRI)										
2015	003845	SPESA PER LA RIPRODUZIONE DI MATERIALE CARTOGRAFICO DESTINATO ALLA VENDITA (SERVIZIO RILEVANTE AGILI EFFETTI DELL'IVA).	419.985,00	900.550,84	0,00	34.998,75	384.986,25	480.338,19	0,00	34.998,75
2014	003845	PERSONALE, SISTEMI INFORMATIVI E TELECOMUNICAZIONI	419.985,00	0,00	359.631,81	0,00	0,00	0,00	0,00	60.353,19
2013	003845	TOTALE CAPITOLATO 003845	60.580,84	0,00	60.580,84	0,00	0,00	0,00	0,00	0,00
		TOTALE URB 1.2.3.1. 3500	900.550,84	900.550,84	420.212,65	34.998,75	384.986,25	480.338,19	0,00	95.351,94
		TOTALE URB 1.2.3.1. 3500	985.440,44	984.345,44	474.685,55	38.498,75	386.486,25	509.659,89	1.095,00	123.173,64
		di cui Competenza	424.985,00	984.345,44	0,00	38.498,75	386.486,25	509.659,89	0,00	38.498,75
		di cui Residui	560.455,44	0,00	474.685,55	0,00	0,00	0,00	1.095,00	84.674,89
		TOTALE SPESA CORRENTI DI FUNZIONAMENTO	293.309.677,28	187.508.582,28	67.051.807,55	166.075.744,09	126.673.477,75	120.456.774,73	0,00	99.583.296,98
		di cui Competenza	292.749.221,84	187.508.582,28	66.577.122,00	166.075.744,09	126.673.477,75	120.456.774,73	0,00	99.498.622,09
		di cui Residui	560.455,44	0,00	474.685,55	0,00	0,00	0,00	1.095,00	84.674,89
SPESA CORRENTI OPERATIVE										
URB 1.2.3.2.3501 CARTOGRAFIA TEMATICA REGIONALE: GEOLOGIA E PEDOLOGIA										
2015	003864	2.1.141.2.01.27 (CORRENTE OPERATIVA) (MEZZI PROPRI) SPESA PER PRESTAZIONE PROGNOSTICHE E SPECIALISTICHE PER LA FORMAZIONE DI UNA CARTOGRAFIA TEMATICA REGIONALE GEOLOGICA, PEDOLOGICA, PERICOLOSITA' E DEI RISCHI GEONATURALI (L.R. 19 APRILE 1975, N.24).	15.000,00	253.962,93	0,00	14.000,00	1.000,00	68.246,58	0,00	14.000,00
2014	003864	NOTE: NUOVA ISTITUZIONE	128.488,88	0,00	76.435,31	0,00	0,00	0,00	0,00	52.054,57
2013	003864	NOTE: NUOVA ISTITUZIONE	109.281,04	0,00	109.281,04	0,00	0,00	0,00	0,00	0,00
2012	003864	Direzioni Generali: AMBIENTE E DIFESA DEL SUOLO E DELLA COSTA	1.192,01	0,00	0,00	0,00	0,00	0,00	1.192,01	0,00
		TOTALE CAPITOLATO 003864	253.962,93	253.962,93	185.716,35	14.000,00	1.000,00	68.246,58	1.192,01	66.054,57
URB 2.1.141.2.01.27 (CORRENTE OPERATIVA) (MEZZI PROPRI)										
2015	003866	SPESA PER L'ACQUISTO DI LICENZE D'USO PER SOFTWARE PER LA FORMAZIONE DI UNA CARTOGRAFIA TEMATICA REGIONALE GEOLOGICA, PEDOLOGICA, PERICOLOSITA' E DEI RISCHI GEONATURALI (L.R. 19 APRILE 1975, N.24) NOTE: NUOVA ISTITUZIONE	20.000,00	20.000,00	0,00	19.995,80	4,20	20.000,00	0,00	19.995,80
		TOTALE CAPITOLATO 003866	20.000,00	20.000,00	0,00	19.995,80	4,20	20.000,00	0,00	19.995,80
URB 2.1.142.2.01.27 (CORRENTE OPERATIVA) (MEZZI PROPRI)										
2015	003864	SPESA PER CONSULENZA PER LA FORMAZIONE DI UNA CARTOGRAFIA TEMATICA REGIONALE GEOLOGICA, PEDOLOGICA, PERICOLOSITA' E DEI RISCHI GEONATURALI (L.R. 19 APRILE 1975, N.24) NOTE: NUOVA ISTITUZIONE	0,00	0,00	0,00	0,00	0,00	0,00	0,00	0,00
		TOTALE CAPITOLATO 003864	0,00	0,00	0,00	0,00	0,00	0,00	0,00	0,00
URB 2.1.141.2.01.27 (CORRENTE OPERATIVA) (MEZZI PROPRI)										
2015	003866	SPESA PER LAVORO FLESSIBILE PER LA FORMAZIONE DI UNA CARTOGRAFIA TEMATICA REGIONALE GEOLOGICA, PEDOLOGICA, PERICOLOSITA' E DEI RISCHI GEONATURALI (L.R. 19 APRILE 1975, N.24) NOTE: NUOVA ISTITUZIONE	7.000,00	7.000,00	7.000,00	7.000,00	0,00	0,00	0,00	0,00
		Direzioni Generali: AMBIENTE E DIFESA DEL SUOLO E DELLA COSTA	0,00	0,00	0,00	0,00	0,00	0,00	0,00	0,00

PARTE 1 AREA DI INTERVENTO 2 FUNZIONE OBIETTIVO 3

## REGIONE EMILIA-ROMAGNA

## RENDICONTO GENERALE PER L'ESERCIZIO FINANZIARIO 2015

## PARTE SPESA

ESERCIZIO	CAPITOLO	DESCRIZIONE DEL CAPITOLO	ANALISI SPENDITE (SPESA COMPLESSIVA + R.R. PP. INIZIALI)	STANZIAMENTO DI CASSA	PAIAMENTI IN CONTO COMPETENZA E RESIDUI	INDEBITAMENTI NELLO ESERCIZIO	RICORRERE SU STANZIAMENTI IN COMPETENZA	RICORRERE DI PAGAMENTI SU STANZIAMENTI DI CASSA	ELIMINAZIONI DEI RESIDUI PER INSOLVENZA, PER PERIZIONE	RESIDUI PASSIVI DA RIFORMARE
COSTA										
TOTALE CAPITOLO 003866			7.000,00	7.000,00	7.000,00	7.000,00	0,00	0,00	0,00	0,00
TOTALE UPB 1.2.3.2. 3501			280.962,93	280.962,93	192.716,35	40.995,80	1.004,20	88.246,58	1.192,01	86.050,37
di cui Competenza			42.000,00	280.962,93	0,00	40.995,80	1.004,20	88.246,58	0,00	33.999,80
di cui Residui			238.962,93	0,00	192.716,35	0,00	0,00	0,00	1.192,01	52.050,57
SVILUPPO DI CARTOGRAFIA TEMATICA REGIONALE: GEOLOGIA E PEDOLOGIA - RISORSE STATALI										
2.1.141.2.01.27 (CORRENTE OPERATIVA) (MEZZI STATO)										
2015	003877	SPESA PER LA REALIZZAZIONE DELLA CARTA GEOLOGICA REGIONALE IN ATTUAZIONE DEL PROGRAMMA CARG (COMMA 1, ART. 14, LEGGE 28 AGOSTO 1989, N. 305 - D.P.C.M. 8 AGOSTO 1992 - CONVENZIONE ARPA DEL 20 DICEMBRE 2004) - MEZZI STATALI	0,00	0,00	0,00	0,00	0,00	0,00	0,00	0,00
Direzioni Generali: AMBIENTE E DIFESA DEL SUOLO E DELLA COSTA										
TOTALE CAPITOLO 003877			0,00	0,00	0,00	0,00	0,00	0,00	0,00	0,00
TOTALE UPB 1.2.3.2. 3570			0,00	0,00	0,00	0,00	0,00	0,00	0,00	0,00
di cui Competenza			0,00	0,00	0,00	0,00	0,00	0,00	0,00	0,00
di cui Residui			0,00	0,00	0,00	0,00	0,00	0,00	0,00	0,00
PROGRAMMA INTERREG III A - ALTRE RISORSE VINCOLATE										
2.1.153.2.01.01 (CORRENTE OPERATIVA) (ALTRI VINCOLI)										
2015	002592	TRASFERIMENTO ALLE PROVINCE PARTNER DEL PROGETTO DENOMINATO PARENTRI NELL'AMBITO DEL PROGRAMMA CARG (COMMA 1, ART. 14, LEGGE 28 AGOSTO 1989, N. 305 - D.P.C.M. 8 AGOSTO 1992 - CONVENZIONE ARPA DEL 20 DICEMBRE 2004) - MEZZI STATALI	0,00	20.000,00	0,00	0,00	0,00	0,00	0,00	0,00
Direzioni Generali: PROGRAMMAZIONE TERRITORIALE E NEGOTIATIVA, INTERSE. RELAZIONI EUROPEE E RELAZIONI INTERNAZIONALI										
TOTALE CAPITOLO 002592			20.000,00	20.000,00	20.000,00	0,00	0,00	0,00	0,00	0,00
TOTALE UPB 1.2.3.2. 3785			20.000,00	20.000,00	20.000,00	0,00	0,00	0,00	0,00	0,00
di cui Competenza			20.000,00	20.000,00	20.000,00	0,00	0,00	0,00	0,00	0,00
di cui Residui			0,00	0,00	0,00	0,00	0,00	0,00	0,00	0,00
SISTEMA DI RELAZIONE CON ISTITUZIONI COMUNITARIE										
2.1.141.2.01.01 (CORRENTE OPERATIVA) (MEZZI PROPRI)										
2015	002602	SPESA PER SOSTENERE LA REALIZZAZIONE DI UN SISTEMA DI RELAZIONI PER IL RAPPORTO CON LE ISTITUZIONI COMUNITARIE NELLE MATERIE AMBIENTALI, REGIONALE E INTERNAZIONALI	320.000,00	295.200,00	120.000,00	320.000,00	0,00	0,00	0,00	200.000,00
Direzioni Generali: PROGRAMMAZIONE TERRITORIALE E NEGOTIATIVA, INTERSE. RELAZIONI EUROPEE E RELAZIONI INTERNAZIONALI										
TOTALE CAPITOLO 002602			440.000,00	295.200,00	120.000,00	320.000,00	0,00	175.200,00	120.000,00	200.000,00
TOTALE UPB 1.2.3.2. 3800			440.000,00	295.200,00	120.000,00	320.000,00	0,00	175.200,00	120.000,00	200.000,00
di cui Competenza			320.000,00	295.200,00	120.000,00	320.000,00	0,00	175.200,00	0,00	200.000,00
di cui Residui			120.000,00	0,00	0,00	0,00	0,00	0,00	120.000,00	0,00
PROGRAMMI DI SVILUPPO TERRITORIALE										
2.1.163.2.10.01 (CORRENTE OPERATIVA) (MEZZI PROPRI)										
2015	002614	FINANZIAMENTO A ERVET - EMILIA-ROMAGNA - VALORIZZAZIONE ECONOMICA DEL TERRITORIO SPA - DEL PROGRAMMA ANNUALE DI ATTIVITA' (ART. 6, L.R. 13 MAGGIO 2003, N. 3) - MEZZI STATALI	1.505.000,00	60.479,93	0,00	0,00	0,00	0,60	1.451.000,00	0,00
2014	002614	FINANZIAMENTO A ERVET - EMILIA-ROMAGNA - VALORIZZAZIONE ECONOMICA DEL TERRITORIO SPA - DEL PROGRAMMA ANNUALE DI ATTIVITA' (ART. 6, L.R. 13 MAGGIO 2003, N. 3) - MEZZI STATALI	137.808,91	0,00	54.000,00	0,00	0,00	0,00	131.328,98	0,60
2013	002614	FINANZIAMENTO A ERVET - EMILIA-ROMAGNA - VALORIZZAZIONE ECONOMICA DEL TERRITORIO SPA - DEL PROGRAMMA ANNUALE DI ATTIVITA' (ART. 6, L.R. 13 MAGGIO 2003, N. 3) - MEZZI STATALI	0,00	0,00	0,00	0,00	0,00	0,00	0,00	0,00
Direzioni Generali: PROGRAMMAZIONE TERRITORIALE E NEGOTIATIVA, INTERSE. RELAZIONI EUROPEE E RELAZIONI INTERNAZIONALI										
TOTALE CAPITOLO 002614			1.642.808,91	60.479,93	54.000,00	0,00	0,00	0,60	1.582.328,98	0,60
TOTALE UPB 1.2.3.2. 3805			1.642.808,91	60.479,93	54.000,00	0,00	0,00	0,60	1.582.328,98	0,60
PROGRAMMI DI SVILUPPO TERRITORIALE										
2.1.148.2.10.01 (CORRENTE OPERATIVA) (MEZZI PROPRI)										
2015	002616	SPESA PER IL FINANZIAMENTO DEL PROGRAMMA ANNUALE DI ATTIVITA' A ERVET - EMILIA-ROMAGNA - VALORIZZAZIONE ECONOMICA DEL TERRITORIO SPA (ART. 6, L.R. 13 MAGGIO 2003, N. 3) - MEZZI STATALI	4.425.328,98	3.027.100,00	1.462.742,81	3.964.932,17	460.396,81	1.564.357,19	0,00	2.502.189,36
Direzioni Generali: PROGRAMMAZIONE TERRITORIALE E NEGOTIATIVA, INTERSE. RELAZIONI EUROPEE E RELAZIONI INTERNAZIONALI										
TOTALE CAPITOLO 002616			4.425.328,98	3.027.100,00	1.462.742,81	3.964.932,17	460.396,81	1.564.357,19	0,00	2.502.189,36
TOTALE UPB 1.2.3.2. 3805			6.068.137,89	3.087.579,93	1.523.222,14	3.964.932,17	460.396,81	1.564.357,19	1.582.328,98	2.502.189,96
di cui Competenza			4.425.328,98	3.087.579,93	1.462.742,81	3.964.932,17	460.396,81	1.564.357,19	0,00	2.502.189,36

PARTE 1 AREA DI INTERVENTO 2 FUNZIONE OBIETTIVO 3

38

REGIONE EMILIA-ROMAGNA			RENDICONTO GENERALE PER L'ESERCIZIO FINANZIARIO 2015										PARTE SPESA	
ESERCIZIO	CAPITOLO	DESCRIZIONE DEL CAPITOLO	MASSA SPENDIBILE (R.R. PP. INIZIALI)	STANZIAMENTO DI CASSA	PAGAMENTI IN CONTO CORRENTE E RESIDUI	IMPEGNI ASSUNTI NELL'ESERCIZIO	ECONOMIE DI IMPEGNI SU STANZIAMENTI DI CASSA	ECONOMIE DI IMPEGNI SU STANZIAMENTI DI CASSA	PER INSUFFICIENZA, O RIMBORSI	PER PERSECUZIONE	RESIDUI PASSIVI DA RIFORMARE			
URB 1.2.3.2.3809			di cui Residui	1.642.809,91	0,00	60.479,33	0,00	0,00	1.582.328,98	0,00	0,60			
RIORDINO ORGANISMI PARTECIPATI														
2015	002857	2.1.141.2.01.01 (CORRENTE OPERATIVA) (MEZZI PROPRI) SPESA PER L'ATTIVITA' INERENTI LA GESTIONE DELLA SOCIETA' COSTITUITA O PARTECIPATA DALLA REGIONE Direzioni Generali: CENTRALE - AFFARI ISTITUZIONALI E LEGISLATIVI	32.000,00 32.000,00	9.600,00 0,00	3.788,84 0,00	3.788,84 0,00	28.211,16 0,00	5.811,16 0,00	0,00 32.000,00	0,00 0,00	0,00 0,00			
TOTALE CAPITOLO 002857			64.000,00	9.600,00	3.788,84	3.788,84	28.211,16	5.811,16	32.000,00	0,00	0,00			
TOTALE URB 1.2.3.2.3809			64.000,00	9.600,00	3.788,84	3.788,84	28.211,16	5.811,16	32.000,00	0,00	0,00			
di cui Competenza			32.000,00	9.600,00	3.788,84	3.788,84	28.211,16	5.811,16	0,00	0,00	0,00			
di cui Residui			32.000,00	0,00	0,00	0,00	0,00	0,00	32.000,00	0,00	0,00			
URB 1.2.3.2.3820														
CONTRIBUTI AD ENTI E ISTITUZIONI CHE PERSEGUONO SCOP DI INTERESSE PER LA REGIONE														
2.1.162.2.01.01 (CORRENTE OPERATIVA) (MEZZI PROPRI)														
2015	002640	CONTRIBUTI AL CENTRO INTERREGIONALE DI STUDI E RICERCA PER LA REGIONE (ART. 6, L.R. 26 LUGLIO 1997, N.25) Direzioni Generali: CABINETTO DEL PRESIDENTE DELLA GIUNTA	236.980,00	236.980,00	236.980,00	236.980,00	0,00	0,00	0,00	0,00	0,00			
TOTALE CAPITOLO 002640			236.980,00	236.980,00	236.980,00	236.980,00	0,00	0,00	0,00	0,00	0,00			
2015	002648	1.1.162.2.01.01 (CORRENTE OPERATIVA) (MEZZI PROPRI) CONTRIBUTI PER L'ADESIONE AD ENTI, ORGANIZZAZIONI ED ASSOCIAZIONI CHE PERSEGUONO SCOP DI INTERESSE PER LA REGIONE (ART. 6, L.R. 26 LUGLIO 1997, N.25) Direzioni Generali: CABINETTO DEL PRESIDENTE DELLA GIUNTA	0,00 40.000,00 1.300,00	41.300,00 0,00	0,00 40.000,00 1.300,00	0,00 0,00 0,00	0,00 0,00 0,00	0,00 0,00 0,00	0,00 0,00 0,00	0,00 0,00 0,00	0,00 0,00 0,00			
TOTALE CAPITOLO 002648			41.300,00	41.300,00	41.300,00	0,00	0,00	0,00	0,00	0,00	0,00			
2015	002650	1.1.141.2.01.01 (CORRENTE OPERATIVA) (MEZZI PROPRI) SPESA PER L'ADESIONE AD ENTI, ORGANIZZAZIONI ED ASSOCIAZIONI CHE PERSEGUONO SCOP DI INTERESSE PER LA REGIONE (ART.6, L.R. 26 LUGLIO 1997, N.25). Direzioni Generali: CABINETTO DEL PRESIDENTE DELLA GIUNTA	288.000,00	288.000,00	192.385,42	231.885,42	56.114,58	95.614,58	0,00	0,00	39.500,00			
TOTALE CAPITOLO 002650			288.000,00	288.000,00	192.385,42	231.885,42	56.114,58	95.614,58	0,00	0,00	0,00			
2015	002652	1.1.141.2.01.01 (CORRENTE OPERATIVA) (MEZZI PROPRI) CONTRIBUTI PER L'ADESIONE AD ENTI, ORGANIZZAZIONI ED ASSOCIAZIONI CHE PERSEGUONO SCOP DI INTERESSE PER LA REGIONE (ART. 6, L.R. 26 LUGLIO 1997, N.25) Direzioni Generali: CABINETTO DEL PRESIDENTE DELLA GIUNTA	0,00	0,00	0,00	0,00	0,00	0,00	0,00	0,00	0,00			
TOTALE CAPITOLO 002652			0,00	0,00	0,00	0,00	0,00	0,00	0,00	0,00	0,00			
2015	002662	1.1.153.2.01.01 (CORRENTE OPERATIVA) (MEZZI PROPRI) FINANZIAMENTO ALLA PROVINCIA DI PARMA PER LA VALORIZZAZIONE DELLE OPPORTUNITA' CONNESSE ALLE ATTIVITA' DI RICERCA E SVILUPPO IN MATERIA DI ALIMENTARE (EPISA - EUROPEAN FOOD SAFETY AUTHORITY), ART.5, L.R. 23 DICEMBRE 2004, N.27). Direzioni Generali: PROGRAMMAZIONE TERRITORIALE E INTERREGIONALE, INTERESSE, RELAZIONI EUROPEE E RELAZIONI INTERNAZIONALI	0,00	0,00	0,00	0,00	0,00	0,00	0,00	0,00	0,00			
TOTALE CAPITOLO 002662			0,00	0,00	0,00	0,00	0,00	0,00	0,00	0,00	0,00			
2015	002669	1.1.162.2.01.01 (CORRENTE OPERATIVA) (MEZZI PROPRI) CONTRIBUTO ANNUALE PER IL FUNZIONAMENTO E LE ATTIVITA' DELLA "FONDAZIONE EMILIANO-ROMAGNOLA PER LE VITTIME DEI REATI" (ART. 7, COMMA 9, L.R. 4 DICEMBRE 2003, N.24). Direzioni Generali: CABINETTO DEL PRESIDENTE DELLA GIUNTA	90.000,00	90.000,00	90.000,00	90.000,00	0,00	0,00	0,00	0,00	0,00			
TOTALE CAPITOLO 002669			90.000,00	90.000,00	90.000,00	90.000,00	0,00	0,00	0,00	0,00	0,00			
2015	002705	1.1.162.2.01.01 (CORRENTE OPERATIVA) (MEZZI PROPRI) CONTRIBUTO A FAVORE DEL CONTINUITA' DI SOLIDARIETA' ALLE VITTIME DELLE STRAGI COSTITUITO FRA REGIONE EMILIA-ROMAGNA, PROVINCIA DI BOLOGNA, COMUNI DI BOLOGNA, CASTELGIONE DEI PEPOLI E S.BENEDETTO VAL DI SAVIGNO. Direzioni Generali: CABINETTO DEL PRESIDENTE DELLA GIUNTA	50.000,00	50.000,00	50.000,00	50.000,00	0,00	0,00	0,00	0,00	0,00			
TOTALE CAPITOLO 002705			50.000,00	50.000,00	50.000,00	50.000,00	0,00	0,00	0,00	0,00	0,00			
2015	002724	2.1.141.2.04.03 (CORRENTE OPERATIVA) (MEZZI PROPRI) SPESA PER QUOTA ASSOCIATIVA ANNUALE DELLA REGIONE EMILIA-ROMAGNA (ART.16, L.R. 9 MAGGIO 2011, N.3) Direzioni Generali: CABINETTO DEL PRESIDENTE DELLA GIUNTA	2.500,00	2.500,00	2.500,00	2.500,00	0,00	0,00	0,00	0,00	0,00			

PARTE 1 AREA DI INTERVENTO 2 FUNZIONE OBIETTIVO 3



[illegible]

40

REGIONE EMILIA-ROMAGNA

RENDICONTO GENERALE PER L'ESERCIZIO FINANZIARIO 2015

PARTI SPESA

ESERCIZIO	CAPITOLO	DESCRIZIONE DEL CAPITOLO	MAGGIOR SPESA PER (GRUPPI COMUNALI + R.R. PP. INIZIALI)	SPANDIMENTO DI CASSA	PAGAMENTI IN CONTO CORRENTE E RESIDUI	INDEBITAMENTI NELLO ESERCIZIO	RISORSE DI SUO STATO CORRENTE	RISORSE DI SUO STATO INIZIALI DI CASSA	ELIMINAZIONI DEI RESIDUI		RESIDUI PASSIVI DA RIFORMARE
									PER INSERIMENTO, PER PERSECUZIONE RIFORMAZIONE	PER PERSECUZIONE RIFORMAZIONE	

UPB 1.2.3.2.3832

INIZIATIVE E PROGETTI NEL CAMPO DELLA PROMOZIONE E  
DIFFUSIONE DELLA CULTURA DELLA LEGALITA' E DELLA  
CITTADINANZA RESPONSABILE

2.1.162.2.04.03 (CORRENTE OPERATIVA) (MEZZI PROPRI)

CONTRIBUTI ALLE ORGANIZZAZIONI E ALLE  
ASSOCIAZIONI DI VOLONTARIATO PER LA REALIZZAZIONE DI  
PROGETTI VOLTATI A DIFFONDERE LA CULTURA DELLA LEGALITA',  
LA CITTADINANZA RESPONSABILE E LA PROMOZIONE DELLA  
CITTADINANZA RESPONSABILE (ART. 4, COMMA 2, L.R. 9  
MAGGIO 2011, N. 3)

Direzione Generale: CABINETTO DEL PRESIDENTE DELLA  
GIUNTA

TOTALE CAPITOLO 002728

2.1.152.2.04.03 (CORRENTE OPERATIVA) (MEZZI PROPRI)

CONTRIBUTI A ENTI DELLE AMMINISTRAZIONI LOCALI  
PER LA REALIZZAZIONE DI INIZIATIVE E PROGETTI  
VOLTATI ALLA PREVENZIONE DEL CRIMINE ORGANIZZATO E  
MARTOSO E ALLA PROMOZIONE DELLA CULTURA DELLA LEGALITA',  
LA CITTADINANZA RESPONSABILE (ART. 3, L.R. 9 MAGGIO  
2011, N. 3)

Direzione Generale: CABINETTO DEL PRESIDENTE DELLA  
GIUNTA

TOTALE CAPITOLO 002732

2.1.151.2.04.03 (CORRENTE OPERATIVA) (MEZZI PROPRI)

CONTRIBUTI A FAVORE DI ENTI DELL'AMMINISTRAZIONE  
CENTRALE, PER LA REALIZZAZIONE DI INIZIATIVE E PROGETTI  
VOLTATI ALLA PREVENZIONE DEL CRIMINE ORGANIZZATO E MARTOSO  
E ALLA PROMOZIONE DELLA CULTURA DELLA LEGALITA',  
LA CITTADINANZA RESPONSABILE (ART. 3, L.R. 9 MAGGIO 2011,  
N. 3)

Direzione Generale: CABINETTO DEL PRESIDENTE DELLA  
GIUNTA

TOTALE CAPITOLO 002734

2.1.163.2.04.03 (CORRENTE OPERATIVA) (MEZZI PROPRI)

CONTRIBUTO STRAORDINARIO ALLA SOCIETA' BOLOGNAFFERE  
S.P.A., PER LA REALIZZAZIONE DI OPERE PER L'ALTESSIMO  
PRELIMINARE NEL PROCESSO "REMITTA".

NOTE: NUOVA ISTITUZIONE

Direzione Generale: CABINETTO DEL PRESIDENTE DELLA  
GIUNTA

TOTALE CAPITOLO 002742

TOTALE UPB 1.2.3.2. 3832

di cui Competenza

di cui Residui

PROGRAMMI COMUNITARI NEL CAMPO DELLA SICUREZZA - RISORSE

UPB 1.2.3.2.3837

UPB

2.1.141.2.04.03 (CORRENTE OPERATIVA) (MEZZI U.E.)

SPESA PER L'ATTUAZIONE DEL PROGETTO EUROPEO  
"RESEARCH FOR THE FUTURE" (PROGETTO FINANZIATO  
DALL'UE) (DECISIONE DEL PARLAMENTO EUROPEO E DEL  
CONSIGLIO N. 779/2007/CE DEL 20 GIUGNO 2007; CONTRATTO  
DEL 8 DICEMBRE 2010) (QUOTA UE)

Direzione Generale: CABINETTO DEL PRESIDENTE DELLA  
GIUNTA

TOTALE CAPITOLO 002796

15.095,63

4.528,69

0,00

0,00

0,00

0,00

0,00

0,00

0,00

0,00

0,00

0,00

0,00

0,00

0,00

0,00

0,00

0,00

0,00

0,00

0,00

0,00

0,00

0,00

PARTI 1 AREA DI INTERVENTO 2 FUNZIONE OBIETTIVO 3

REGIONE EMILIA-ROMAGNA		RENDICONTO GENERALE PER L'ESERCIZIO FINANZIARIO 2015										PARTE SPESA	
ESERCIZIO	CAPITOLO	DESCRIZIONE DEL CAPITOLO	ANALISI SPENDITE (SPESA COMPLESSIVA + PR. PR. INIZIALI)	STANZIAMENTO DI CASSA	PAIAMENTI IN CONTO CORRENTE E RESIDUI	INDEBITAMENTI NELLO ESERCIZIO	RICORRIMENTI SU STANZIAMENTI DI COMPETENZA	RICORRIMENTI SU STANZIAMENTI DI CASSA	ELIMINAZIONI DEI RESIDUI			RESIDUI PASSIVI DA RIFORMARE	
									PER INSERIMENTO, PER PERSECUZIONE				

2015	002743	LETT. A) E ART. 6, L.R. 24 GIUGNO 2002, N.12) . NOTE: NUOVA ISTITUZIONE DIREZIONE GENERALE: PROGRAMMAZIONE TERRITORIALE E NECESSITA', INTERESSE, RELAZIONI EUROPEE E RELAZIONI INTERNAZIONALI											
		TOTALE CAPITULO 002743	0,00	0,00	0,00	0,00	0,00	0,00	0,00	0,00	0,00	0,00	0,00
		2.1.141.2.08.07 (CORRENTE OPERATIVA) (MEZZI PROPRI)	31.895,00	31.895,00	0,00	0,00	31.895,00	31.895,00	0,00	0,00	0,00	0,00	0,00
2015	002745	SPESA PER RAPPRESENTANZA, ORGANIZZAZIONE DI EVENTI, COLLABORAZIONE INTERNAZIONALE CON I PAESI IN VIA DI SVILUPPO E IN VIA DI TRANSIZIONE (ART. 5 COMMA 1, LETT.A) E ART. 6, L.R. 24 GIUGNO 2002, N.12) . NOTE: NUOVA ISTITUZIONE DIREZIONE GENERALE: PROGRAMMAZIONE TERRITORIALE E NECESSITA', INTERESSE, RELAZIONI EUROPEE E RELAZIONI INTERNAZIONALI											
		TOTALE CAPITULO 002745	0,00	0,00	0,00	0,00	0,00	0,00	0,00	0,00	0,00	0,00	0,00
		2.1.141.2.08.07 (CORRENTE OPERATIVA) (MEZZI PROPRI)	0,00	0,00	0,00	0,00	0,00	0,00	0,00	0,00	0,00	0,00	0,00
2015	002746	CONTRIBUTI A ISTITUZIONI SOCIALI PER INTERVENTI DI COOPERAZIONE INTERNAZIONALE CON I PAESI IN VIA DI SVILUPPO E COLLABORAZIONE ISTITUZIONALE CON I PAESI IN VIA DI SVILUPPO E IN VIA DI TRANSIZIONE (ART. 5 COMMA 1, LETT.A) E ART. 6, L.R. 24 GIUGNO 2002, N.12) . NOTE: NUOVA ISTITUZIONE DIREZIONE GENERALE: PROGRAMMAZIONE TERRITORIALE E NECESSITA', INTERESSE, RELAZIONI EUROPEE E RELAZIONI INTERNAZIONALI											
		TOTALE CAPITULO 002746	1.710.170,00	1.981.747,18	40.250,00	128.306,03	1.581.863,97	959.987,44	0,00	0,00	0,00	88.056,03	0,00
		2.1.162.2.08.07 (CORRENTE OPERATIVA) (MEZZI PROPRI)	1.143.040,00	0,00	685.824,00	0,00	0,00	0,00	457.216,00	0,00	0,00	0,00	0,00
2015	002750	SPESA PER INTERVENTI DI COOPERAZIONE INTERNAZIONALE CON I PAESI IN VIA DI SVILUPPO E COLLABORAZIONE ISTITUZIONALE CON I PAESI IN VIA DI SVILUPPO E IN VIA DI TRANSIZIONE (ART. 5 COMMA 1, LETT.A) E ART. 6, L.R. 24 GIUGNO 2002, N.12) . NOTE: NUOVA ISTITUZIONE DIREZIONE GENERALE: PROGRAMMAZIONE TERRITORIALE E NECESSITA', INTERESSE, RELAZIONI EUROPEE E RELAZIONI INTERNAZIONALI											
		TOTALE CAPITULO 002750	245.224,32	142.626,68	33.869,32	53.869,32	191.355,00	20.765,16	0,00	0,00	0,00	20.000,00	0,00
		2.1.141.2.08.07 (CORRENTE OPERATIVA) (MEZZI PROPRI)	58.250,00	0,00	30.000,00	0,00	0,00	0,00	18.250,00	0,00	0,00	10.000,00	0,00
2015	002752	CONTRIBUTI A ENTI DELLE AMMINISTRAZIONI LOCALI PER INTERVENTI DI COOPERAZIONE INTERNAZIONALE CON I PAESI IN VIA DI SVILUPPO E COLLABORAZIONE ISTITUZIONALE CON I PAESI IN VIA DI SVILUPPO E IN VIA DI TRANSIZIONE (ART. 5 COMMA 1, LETT.A) E ART. 6, L.R. 24 GIUGNO 2002, N.12) . NOTE: NUOVA ISTITUZIONE DIREZIONE GENERALE: PROGRAMMAZIONE TERRITORIALE E NECESSITA', INTERESSE, RELAZIONI EUROPEE E RELAZIONI INTERNAZIONALI											
		TOTALE CAPITULO 002752	192.447,20	228.385,50	0,00	45.303,00	147.144,20	99.633,33	0,00	0,00	0,00	45.303,00	0,00
		2.1.153.2.08.07 (CORRENTE OPERATIVA) (MEZZI PROPRI)	155.039,00	0,00	93.019,80	0,00	0,00	0,00	62.013,20	0,00	0,00	0,00	0,00
2015	002754	UMANTARIARIO A FAVORE DI POPOLAZIONI DI PAESI COLPITI DA EVENTI ECCEZIONALI (ART. 5, COMMA 1, LETT.B) E ART. 7, L.R. 24 GIUGNO 2002, N.12) . NOTE: NUOVA ISTITUZIONE DIREZIONE GENERALE: PROGRAMMAZIONE TERRITORIALE E NECESSITA', INTERESSE, RELAZIONI EUROPEE E RELAZIONI INTERNAZIONALI											
		TOTALE CAPITULO 002754	106.000,00	75.210,00	64.400,00	78.000,00	28.000,00	10.810,00	0,00	0,00	0,00	13.600,00	0,00
		2.1.141.2.08.07 (CORRENTE OPERATIVA) (MEZZI PROPRI)	21.000,00	0,00	0,00	0,00	0,00	0,00	21.000,00	0,00	0,00	0,00	0,00
2015	002756	SPESA PER INIZIATIVE DI EDUCAZIONE ALLO SVILUPPO, CULTURALI, DI RICERCA E DI SENSIBILIZZAZIONE AI PRINCIPI DELLA PACE E DELL'INTERCULTURALITA' (ART. 5, COMMA 1, LETT.C) E ART. 8, L.R. 24 GIUGNO 2002, N.12) . NOTE: NUOVA ISTITUZIONE DIREZIONE GENERALE: PROGRAMMAZIONE TERRITORIALE E NECESSITA', INTERESSE, RELAZIONI EUROPEE E RELAZIONI INTERNAZIONALI											
		TOTALE CAPITULO 002756	137.000,00	75.210,00	64.400,00	78.000,00	28.000,00	10.810,00	0,00	0,00	0,00	13.600,00	0,00
		2.1.141.2.08.07 (CORRENTE OPERATIVA) (MEZZI PROPRI)	94.500,00	274.016,09	0,00	94.500,00	0,00	241.636,78	0,00	0,00	0,00	94.500,00	0,00
2015	002758	SPESA PER INIZIATIVE DI EDUCAZIONE ALLO SVILUPPO, CULTURALI, DI RICERCA E DI SENSIBILIZZAZIONE AI PRINCIPI DELLA PACE E DELL'INTERCULTURALITA' (ART. 5, COMMA 1, LETT.C) E ART. 8, L.R. 24 GIUGNO 2002, N.12) . NOTE: NUOVA ISTITUZIONE DIREZIONE GENERALE: PROGRAMMAZIONE TERRITORIALE E NECESSITA', INTERESSE, RELAZIONI EUROPEE E RELAZIONI INTERNAZIONALI											
		TOTALE CAPITULO 002758	190.000,00	0,00	0,00	0,00	0,00	0,00	94.500,00	0,00	0,00	94.500,00	0,00
		2.1.141.2.08.07 (CORRENTE OPERATIVA) (MEZZI PROPRI)	102.712,50	0,00	0,00	0,00	0,00	0,00	0,00	0,00	0,00	102.712,50	0,00
2015	002760	SPESA PER INIZIATIVE DI EDUCAZIONE ALLO SVILUPPO, CULTURALI, DI RICERCA E DI SENSIBILIZZAZIONE AI PRINCIPI DELLA PACE E DELL'INTERCULTURALITA' (ART. 5, COMMA 1, LETT.C) E ART. 8, L.R. 24 GIUGNO 2002, N.12) . NOTE: NUOVA ISTITUZIONE DIREZIONE GENERALE: PROGRAMMAZIONE TERRITORIALE E NECESSITA', INTERESSE, RELAZIONI EUROPEE E RELAZIONI INTERNAZIONALI											
		TOTALE CAPITULO 002760	80.109,98	0,00	32.379,31	0,00	0,00	0,00	0,00	0,00	0,00	47.730,67	0,00
		2.1.141.2.08.07 (CORRENTE OPERATIVA) (MEZZI PROPRI)	0,00	0,00	0,00	0,00	0,00	0,00	0,00	0,00	0,00	0,00	0,00

PARTE 1 AREA DI INTERVENTO 2 FUNZIONE OBIETTIVO 3

## REGIONE EMILIA-ROMAGNA

## RENDICONTO GENERALE PER L'ESERCIZIO FINANZIARIO 2015

## PARTE SPESA

ESERCIZIO	CAPITOLO	DESCRIZIONE DEL CAPITOLO	MASSA SPENDIBILE (GRUPPI COMPETENZA + R.R. PP. INIZIALI)	STANZIAMENTO DI CASSA	PROVENTI IN CONTO COMPETENZA E RESIDUI	INGRESSI ASSUNTI NELL'ESERCIZIO	RICORRUTI DI IMPEGNI PROVENTI DI STANZIAMENTI DI CASSA	RICORRUTI DI IMPEGNI PROVENTI DI STANZIAMENTI DI CASSA	ELIMINAZIONI DEI RESIDUI PER INSISTENZA, PER PERIZIONE	RESIDUI PASSIVI DA RIFORMARE
2015	002758	2.1.141.2.08.07 (CORRENTE OPERATIVA) (MEZZI PROPRI) SPESA PER INIZIATIVE DI FORMAZIONE E INFORMAZIONE NELL'AMBITO DELL'INTERSCUOLARITA' (ART. 5, COMMA 1, LETT. A) E DELL'INTERCULTURALITA' (ART. 5, COMMA 1, LETT. B) DELLA DIREZIONE GENERALE: PROGRAMMAZIONE TERRITORIALE E NECESSITA', INTERESSE, RELAZIONI EUROPEE E RELAZIONI INTERNAZIONALI	TOTALE CAPITOLO 002758 467.322,48	0,00	0,00	0,00	0,00	0,00	0,00	0,00
2015	002760	2.1.141.2.01.01 (CORRENTE OPERATIVA) (MEZZI PROPRI) SPESA PER L'ORGANIZZAZIONE E GLI STRUMENTI DI SUPPORTO PER LA COLLABORAZIONE CON ENTI TERRITORIALI INTERNI AD ALTRO STATO (ART. 5, COMMA 2 LETT. B) DELLA DIREZIONE GENERALE: PROGRAMMAZIONE TERRITORIALE E NECESSITA', INTERESSE, RELAZIONI EUROPEE E RELAZIONI INTERNAZIONALI	TOTALE CAPITOLO 002760 164.000,00	49.200,00	0,00	0,00	0,00	54.000,00	0,00	110.000,00
2015	002761	2.1.163.2.08.07 (CORRENTE OPERATIVA) (MEZZI PROPRI) CONTRIBUTI A IMPRESE PER INTERVENTI DI COOPERAZIONE INTERNAZIONALE CON I PAESI IN VIA DI SVILUPPO E COLLABORAZIONE ISTITUZIONALE CON I PAESI IN VIA DI SVILUPPO E IN VIA DI TRANSIZIONE (ART. 5, COMMA 1, LETT. A) E ART. 6 COMMA 2, LETT. B), L.R. 24 GIUGNO 2002, N. 12). NOTE: NUOVA ISTITUZIONE DIREZIONE GENERALE: PROGRAMMAZIONE TERRITORIALE E NECESSITA', INTERESSE, RELAZIONI EUROPEE E RELAZIONI INTERNAZIONALI	TOTALE CAPITOLO 002761 0,00	0,00	0,00	0,00	0,00	0,00	0,00	0,00
2015	002763	2.1.162.2.08.07 (CORRENTE OPERATIVA) (MEZZI PROPRI) CONTRIBUTI ANNUALI ALLA FONDAZIONE SCUOLA DI PACE DI VIA DI SVILUPPO E IN VIA DI TRANSIZIONE (ART. 5, COMMA 1, LETT. A) E ART. 6 COMMA 2, LETT. B), L.R. 24 GIUGNO 2002, N. 12). NOTE: NUOVA ISTITUZIONE DIREZIONE GENERALE: PROGRAMMAZIONE TERRITORIALE E NECESSITA', INTERESSE, RELAZIONI EUROPEE E RELAZIONI INTERNAZIONALI	TOTALE CAPITOLO 002763 55.879,37	55.879,37	55.879,37	55.879,37	55.879,37	0,00	0,00	0,00
2015	002765	2.1.162.2.08.07 (CORRENTE OPERATIVA) (MEZZI PROPRI) CONTRIBUTI ANNUALI ALLA FONDAZIONE SCUOLA DI PACE DI VIA DI SVILUPPO E IN VIA DI TRANSIZIONE (ART. 5, COMMA 1, LETT. A) E ART. 6 COMMA 2, LETT. B), L.R. 24 GIUGNO 2002, N. 12). NOTE: NUOVA ISTITUZIONE DIREZIONE GENERALE: PROGRAMMAZIONE TERRITORIALE E NECESSITA', INTERESSE, RELAZIONI EUROPEE E RELAZIONI INTERNAZIONALI	TOTALE CAPITOLO 002765 90.000,00	90.000,00	90.000,00	90.000,00	90.000,00	0,00	0,00	0,00
2015	002776	2.1.152.2.08.07 (CORRENTE OPERATIVA) (MEZZI PROPRI) ALLO SVILUPPO, CULTURALI, DI RICERCA E DI SENSIBILIZZAZIONE AI PRINCIPI DELLA PACE E DELL'INTERCULTURALITA' (ART. 5, COMMA 1, LETT. C) E ART. 6, COMMA 2, LETT. B), L.R. 24 GIUGNO 2002, N. 12). NOTE: NUOVA ISTITUZIONE DIREZIONE GENERALE: PROGRAMMAZIONE TERRITORIALE E NECESSITA', INTERESSE, RELAZIONI EUROPEE E RELAZIONI INTERNAZIONALI	TOTALE CAPITOLO 002776 170.000,00	80.000,00	0,00	37.522,89	132.477,11	80.000,00	0,00	37.522,89
2015	002778	2.1.162.2.08.07 (CORRENTE OPERATIVA) (MEZZI PROPRI) CONTRIBUTI A ISTITUZIONI SOCIALI PRIVATE PER INIZIATIVE DI EDUCAZIONE ALLO SVILUPPO, CULTURALI, DI RICERCA E DI DELL'INTERCULTURALITA' (ART. 5, COMMA 1, LETT. C) E ART. 8 L.R. 24 GIUGNO 2002, N. 12). NOTE: NUOVA ISTITUZIONE DIREZIONE GENERALE: PROGRAMMAZIONE TERRITORIALE E NECESSITA', INTERESSE, RELAZIONI EUROPEE E RELAZIONI INTERNAZIONALI	TOTALE CAPITOLO 002778 10.000,00	10.000,00	0,00	0,00	10.000,00	10.000,00	0,00	0,00
2015	002790	2.1.141.2.08.07 (CORRENTE OPERATIVA) (MEZZI PROPRI) SPESA PER ATTIVITA' DI FORMAZIONE E INFORMAZIONE PER IL PERSONALE E PER I VOLONTARI (ART. 5, COMMA 1, LETT. B) E ART. 7, L.R. 24 GIUGNO 2002, N. 12). NOTE: NUOVA ISTITUZIONE	TOTALE CAPITOLO 002790 0,00	0,00	0,00	0,00	0,00	0,00	0,00	0,00

PARTE 1 AREA DI INTERVENTO 2 FUNZIONE OBIETTIVO 3

REGIONE EMILIA-ROMAGNA		RENDICONTO GENERALE PER L'ESERCIZIO FINANZIARIO 2015										PARTE SPESA	
ESERCIZIO	CAPITOLO	DESCRIZIONE DEL CAPITOLO	ANALISI SPENDITE (SPESA COMPLESSIVA + R.R. PP. INIZIALI)	SPANDIMENTO DI CASSA	PAIAMENTI IN CONTO COMPETENZA E RESIDUI	INDEBIT. ASSUMI NELL'ESERCIZIO	RICORR. DI IMPEGNI STATALI/REGIONALI DI COMPETENZA	RICORR. DI IMPEGNI STATALI/REGIONALI DI COMPETENZA	RICORR. DI IMPEGNI STATALI/REGIONALI DI COMPETENZA	RICORR. DI IMPEGNI STATALI/REGIONALI DI COMPETENZA	RICORR. DI IMPEGNI STATALI/REGIONALI DI COMPETENZA	ELIMINAZIONI DEI RESIDUI PER INSISTENZA, PER PERSECUZIONE	RESIDUI PASSIVI DA RIFORMARE

2015	002791	Direzione Generale: PROGRAMMAZIONE TERRITORIALE E NEGOCIATA, INTERESSE, RELAZIONI EUROPEE E RELAZIONI INTERNAZIONALI  2.1.141.2.08.07 (CORRENTE OPERATIVA) (MEZZI PROPRI) SPESA PER RAPPRESENTANZA, ORGANIZZAZIONE DI EVENTI, PUBBLICITA' E TRASFERTE PER INIZIATIVE SPORADICHE DI CARATTERE UNILATERO A FAVORE DI POPOLAZIONI DI PAESI STRANIERI, IN PARTICOLARE PER LE ATTIVITA' DI COOPERAZIONE INTERNAZIONALE (ART. 5, COMMA 1, LETT.B) E ART. 7, L.R. 24 GIUGNO 2002, N.12). NOTE: NUOVA ISTITUZIONE  Direzione Generale: PROGRAMMAZIONE TERRITORIALE E NEGOCIATA, INTERESSE, RELAZIONI EUROPEE E RELAZIONI INTERNAZIONALI  TOTALE CAPITOLO 002791	0,00	0,00	0,00	0,00	0,00	0,00	0,00	0,00	0,00	0,00	0,00
2015	002804	2.1.141.2.08.07 (CORRENTE OPERATIVA) (MEZZI PROPRI) SPESA PER PRESTAZIONI PROFESSIONALI E SPECIALISTICHE PER ATTIVITA' DI RICERCA E DI SENSIBILIZZAZIONE AL PRINCIPATO DELLA PACE E DELL'INTERCULTURALITA' (ART. 5, COMMA 1, LETT.C) E ART.8, L.R. 24 GIUGNO 2002, N.12). NOTE: NUOVA ISTITUZIONE  Direzione Generale: PROGRAMMAZIONE TERRITORIALE E NEGOCIATA, INTERESSE, RELAZIONI EUROPEE E RELAZIONI INTERNAZIONALI  TOTALE CAPITOLO 002804	0,00	0,00	0,00	0,00	0,00	0,00	0,00	0,00	0,00	0,00	0,00
2015	002806	2.1.141.2.08.07 (CORRENTE OPERATIVA) (MEZZI PROPRI) SPESA PER PRESTAZIONI PROFESSIONALI E SPECIALISTICHE PER INIZIATIVE DI FORMAZIONE E INFORMAZIONE NEL CAMPO DELLA COOPERAZIONE INTERNAZIONALE (ART. 5, COMMA 1, LETT.D) E ART.9, L.R. 24 GIUGNO 2002, N.12) NOTE: NUOVA ISTITUZIONE  Direzione Generale: PROGRAMMAZIONE TERRITORIALE E NEGOCIATA, INTERESSE, RELAZIONI EUROPEE E RELAZIONI INTERNAZIONALI  TOTALE CAPITOLO 002806	0,00	0,00	0,00	0,00	0,00	0,00	0,00	0,00	0,00	0,00	0,00
2015	002808	2.1.141.2.01.01 (CORRENTE OPERATIVA) (MEZZI PROPRI) SPESA PER PRESTAZIONI PROFESSIONALI E SPECIALISTICHE PER L'ORGANIZZAZIONE E GLI STRUMENTI DI SUPPORTO PER LA COLLABORAZIONE CON ENTI, TERRITORIALI INTERNI AD ALTRO STATO (ART. 5, COMMA 2 LETT. B) DELLA L. R. 24 MARZO 2004, N.6) NOTE: NUOVA ISTITUZIONE  Direzione Generale: PROGRAMMAZIONE TERRITORIALE E NEGOCIATA, INTERESSE, RELAZIONI EUROPEE E RELAZIONI INTERNAZIONALI  TOTALE CAPITOLO 002808	0,00	0,00	0,00	0,00	0,00	0,00	0,00	0,00	0,00	0,00	0,00
2015	002810	2.1.141.2.01.01 (CORRENTE OPERATIVA) (MEZZI PROPRI) SPESA PER RAPPRESENTANZA, ORGANIZZAZIONE DI EVENTI, PUBBLICITA' E TRASFERTE PER INIZIATIVE SPORADICHE DI CARATTERE UNILATERO A FAVORE DI POPOLAZIONI DI PAESI STRANIERI, IN PARTICOLARE PER LE ATTIVITA' DI COOPERAZIONE INTERNAZIONALE (ART. 5, COMMA 2 LETT. B) DELLA L. R. 24 MARZO 2004, N.6) NOTE: NUOVA ISTITUZIONE  Direzione Generale: PROGRAMMAZIONE TERRITORIALE E NEGOCIATA, INTERESSE, RELAZIONI EUROPEE E RELAZIONI INTERNAZIONALI  TOTALE CAPITOLO 002810	0,00	0,00	0,00	0,00	0,00	0,00	0,00	0,00	0,00	0,00	0,00
2015	002818	2.1.143.2.08.07 (CORRENTE OPERATIVA) (MEZZI PROPRI) CONTRIBUTI A IMPRESE PER INTERVENTI DI COOPERAZIONE INTERNAZIONALE CON I PAESI IN VIA DI SVILUPPO E COLLABORAZIONE ISTITUZIONALE CON I PAESI IN VIA DI SVILUPPO E IN TRANSIZIONE (ART. 5, COMMA 1, LETT. A) E ART. 6, COMMA 2 LETT. B) L.R. 24 GIUGNO 2002, N.12) NOTE: NUOVA ISTITUZIONE  Direzione Generale: PROGRAMMAZIONE TERRITORIALE E NEGOCIATA, INTERESSE, RELAZIONI EUROPEE E RELAZIONI INTERNAZIONALI  TOTALE CAPITOLO 002818	0,00	0,00	0,00	0,00	0,00	0,00	0,00	0,00	0,00	0,00	0,00
URB 1.2.3.2.3841			5.716.808,55	3.050.459,82	1.515.032,11	583.380,61	2.221.735,28	1.535.427,71	1.218.224,29	0,00	0,00	761.916,87	
2.1.141.2.08.07 (CORRENTE OPERATIVA) (ALTRI VINCOLI)			2.805.115,89	3.050.459,82	284.396,69	583.380,61	2.221.735,28	1.535.427,71	284.396,69	0,00	0,00	288.981,92	
RISORSE VINCOLATE			2.911.792,66	0,00	1.230.633,42	0,00	0,00	0,00	1.218.224,29	0,00	0,00	462.934,95	
2015	002748	2.1.141.2.08.07 (CORRENTE OPERATIVA) (ALTRI VINCOLI) SPESA PER L'ATTUAZIONE DEL PROGRAMMA BASILIL PROXIMO PER IL PROGETTO G "APOGGIO ALTA	242.976,20	348.806,37	138.899,79	138.899,79	104.076,41	50.100,21	0,00	0,00	0,00	0,00	
2014	002748		164.322,22	0,00	86.306,37	0,00	0,00	0,00	78.615,85	0,00	0,00	0,00	

PARTE 1 AREA DI INTERVENTO 2 FUNZIONE OBIETTIVO 3

PARTE 1 AREA DI INTERVENTO 2 FUNZIONE OBIETTIVO 3

## REGIONE EMILIA-ROMAGNA

## RENDICONTO GENERALE PER L'ESERCIZIO FINANZIARIO 2015

## PARTE SPESA

ESERCIZIO	CAPITOLO	DESCRIZIONE DEL CAPITOLO	MASSA SPENDIBILE (SPANZ. COMPETENZA + RR.PP. INIZIALI)	STANZIAMENTO DI CASSA	PAGAMENTI IN CONTO COMPETENZA E RESIDUI	IMPEGNI ASSUMI NELL'ESERCIZIO	ECONOMIE DI IMPEGNI SU STANZIAMENTI DI COMPETENZA	ECONOMIE DI PAGAMENTI SU STANZIAMENTI DI CASSA	ELIMINAZIONI DEI RESIDUI PER INSISTENZA, PERSECUZIONE O RIMPIOMBIONE	PER PERSECUZIONE RIFORMARE	RESIDUI PASSIVI DA RIFORMARE	
2015	002814	2.1.141.2.08.07 (CORRENTE OPERATIVA) (ALTRI VINCOLI) SPESA PER PRESTAZIONI PROFESSIONALI E SPECIALISTICHE PER L'ATTIVAZIONE DEL PROGETTO "VIOLE REGION COMMUNITY-BASED SOCIAL SYSTEMS BRINGING SOCIAL SERVICES CLOSER TO BENEFICIARIES" ("VIOLE C&S") - ITALIAN-ALBANIAN DEBT FOR DEVELOPMENT NOVEMBRE 2013) NOTE: NUOVA ISTITUZIONE Direzioe Generale: PROGRAMMAZIONE TERRITORIALE E NEGOCIATI, INTERSE, RELAZIONI EUROPEE E RELAZIONI INTERNAZIONALI	TOTALE CAPITOLO 002812	0,00	0,00	0,00	0,00	0,00	0,00	0,00	0,00	0,00
2015	002816	2.1.141.2.08.07 (CORRENTE OPERATIVA) (ALTRI VINCOLI) SPESA PER PRESTAZIONI PROFESSIONALI E SPECIALISTICHE PER L'ATTIVAZIONE DEL PROGETTO "EUROPEAN UNION AND LATIN AMERICA FOR MEDITERRANEAN POLICIES" (REGOLAMENTO UE 1905/2006; CONTRATTO 9 DICEMBRE 2008 N. DCI-ALA/19.09.01/2008/19157/161/- 164/URB-AL II1157) - QUOTA U.E. NOTE: NUOVA ISTITUZIONE Direzioe Generale: PROGRAMMAZIONE TERRITORIALE E NEGOCIATI, INTERSE, RELAZIONI EUROPEE E RELAZIONI INTERNAZIONALI	TOTALE CAPITOLO 002814	0,00	0,00	0,00	0,00	0,00	0,00	0,00	0,00	0,00
2015	002777	2.1.141.2.08.07 (CORRENTE OPERATIVA) (MEZZI U.E.) SPESA PER L'ATTIVAZIONE DEL PROGETTO "EU-LA-MIN EUROPEAN UNION AND LATIN AMERICA FOR MEDITERRANEAN POLICIES" (REGOLAMENTO UE 1905/2006; CONTRATTO 9 DICEMBRE 2008 N. DCI-ALA/19.09.01/2008/19157/161/- 164/URB-AL II1157) - QUOTA U.E. NOTE: NUOVA ISTITUZIONE Direzioe Generale: PROGRAMMAZIONE TERRITORIALE E NEGOCIATI, INTERSE, RELAZIONI EUROPEE E RELAZIONI INTERNAZIONALI	TOTALE UFB 1.2.3.2. 3841 di cui Competenza 697.929,64 di cui Residui 374.788,23 323.141,41	412.555,22 412.555,22 0,00	333.600,92 173.794,55 159.806,37	174.268,29 174.268,29 0,00	200.519,94 200.519,94 0,00	78.954,30 78.954,30 0,00	160.159,12 160.159,12 0,00	0,00 0,00 0,00	3.649,66 473,74 3.175,92	
2015	002781	2.1.162.2.08.07 (CORRENTE OPERATIVA) (MEZZI U.E.) TRASFERIMENTI AD ISTITUZIONI SOCIALI DELLE QUOTE DI COMPETENZA PER L'ATTIVAZIONE DEL PROGETTO "EU-LA-MIN EUROPEAN UNION AND LATIN AMERICA FOR MEDITERRANEAN POLICIES" (REGOLAMENTO UE 1905/2006; CONTRATTO 9 DICEMBRE 2008 N. DCI-ALA/19.09.01/2008/19157/161/- 164/URB-AL II1157) - QUOTA U.E. NOTE: NUOVA ISTITUZIONE Direzioe Generale: PROGRAMMAZIONE TERRITORIALE E NEGOCIATI, INTERSE, RELAZIONI EUROPEE E RELAZIONI INTERNAZIONALI	TOTALE CAPITOLO 002777	0,00	0,00	0,00	0,00	0,00	0,00	0,00	0,00	0,00
2015	002782	2.1.141.2.08.07 (CORRENTE OPERATIVA) (MEZZI U.E.) SPESA PER SERVIZI DI LAVORO FLESSIBILE PER L'ATTIVAZIONE DEL PROGETTO "ANITIE CODE - CAPITALIZING ON DEVELOPMENT" (REGOLAMENTO UE 1905/2006; GRANT CONTRACT DEL 20/05/2015 N. DCI - NAREB/2014/338-472) - MEZZI U.E. NOTE: NUOVA ISTITUZIONE Direzioe Generale: PROGRAMMAZIONE TERRITORIALE E NEGOCIATI, INTERSE, RELAZIONI EUROPEE E RELAZIONI INTERNAZIONALI	TOTALE CAPITOLO 002781	0,00	0,00	0,00	0,00	0,00	0,00	0,00	0,00	0,00
2015	002643	1.1.141.2.01.01 (CORRENTE OPERATIVA) (MEZZI PROPRI) QUOTA DI ADESIONE ALL'ASSOCIAZIONE ITALIANA PER IL DIR. L.R. 14 APRILE 1997, N.41) Direzioe Generale: CENTRALE - AFFARI ISTITUZIONALI E LEGISLATIVI	TOTALE CAPITOLO 002643	44.500,00	44.500,00	44.454,14	44.454,14	45,86	45,86	0,00	0,00	0,00
2015	002643	1.1.159.2.01.01 (CORRENTE OPERATIVA) (MEZZI PROPRI)	TOTALE CAPITOLO 002643	44.500,00	44.500,00	44.454,14	44.454,14	45,86	45,86	0,00	0,00	0,00

PARTE 1 AREA DI INTERVENTO 2 FUNZIONE OBIETTIVO 3

## REGIONE EMILIA-ROMAGNA

## RENDICONTO GENERALE PER L'ESERCIZIO FINANZIARIO 2015

## PARTE SPESA

ESERCIZIO		CAPITOLO	DESCRIZIONE DEL CAPITOLO	MASSA SPENDIBILE (STANZ. COMPETENZA + R.R. PP. INIZIALI)	STANZIAMENTO DI CASSA	PAGAMENTI IN CONTO COMPETENZA E RESIDUI	IMPEGNI ASSUMITI NELL'ESERCIZIO	ECONOMIE DI IMPEGNI SU STANZIAMENTI DI COMPETENZA	ECONOMIE DI IMPEGNI SU STANZIAMENTI DI CASSA	PER INSISTENZA, PER PRESCRIZIONE O RIMBORSI	PER PERENNE	RESIDUI PASSIVI DA RIFORMARE
2015	00245		CONTRIBUTO ANNUALE ALLE ASSOCIAZIONI REGIONALI DELLE AUTONOMIE LOCALI PER FAVORIRNE L'ATTIVITA' (ART. 1, L.R. 14 APRILE 1995, N.41) DIREZIONE GENERALE: CENTRALE - AFFARI ISTITUZIONALI E LEGISLATIVI  TOTALE CAPITOLO 00245	185.000,00	185.000,00	185.000,00	185.000,00	0,00	0,00	0,00	0,00	0,00
			TOTALE UPB 1.2.3.2. 3850	229.500,00	229.500,00	229.454,14	229.454,14	45,86	45,86	0,00	0,00	0,00
			di cui competenza	229.500,00	229.500,00	229.454,14	229.454,14	45,86	45,86	0,00	0,00	0,00
			di cui Residui	0,00	0,00	0,00	0,00	0,00	0,00	0,00	0,00	0,00
UPB 1.2.3.2.3883			SETTIMO PROGRAMMA QUADRO - MICORE - RISORSE U.E. 2.1.141.2.01.27 (CORRENTE OPERATIVA) (MEZZI U.E.) SPESA PER L'ATTUAZIONE DEL PROGETTO MICORE "MORPHOLOGICAL IMPACTS AND COSTAL RISKS INDUCED BY EXTREME STORM EVENTS" (DECISIONE N. 1982/2006/CE) - QUOTA U.E. DIREZIONE GENERALE: AMBIENTE E DIFESA DEL SUOLO E DELLA COSTA  TOTALE CAPITOLO 003836	0,00	0,00	0,00	0,00	0,00	0,00	0,00	0,00	0,00
2015	003836		2.1.141.2.01.27 (CORRENTE OPERATIVA) (MEZZI U.E.) SPESA PER L'ATTUAZIONE DEL PROGETTO MICORE "MORPHOLOGICAL IMPACTS AND COSTAL RISKS INDUCED BY EXTREME STORM EVENTS" (DECISIONE N. 1982/2006/CE) - QUOTA U.E. DIREZIONE GENERALE: AMBIENTE E DIFESA DEL SUOLO E DELLA COSTA  TOTALE CAPITOLO 003836	0,00	0,00	0,00	0,00	0,00	0,00	0,00	0,00	0,00
2015	003838		2.1.142.2.01.27 (CORRENTE OPERATIVA) (MEZZI U.E.) SPESA PER STUDI E RICERCHE PER LA REALIZZAZIONE DEL PROGETTO MICORE "MORPHOLOGICAL IMPACTS AND COSTAL RISKS INDUCED BY EXTREME STORM EVENTS" (DECISIONE N. 1982/2006/CE) - QUOTA UE DIREZIONE GENERALE: AMBIENTE E DIFESA DEL SUOLO E DELLA COSTA  TOTALE CAPITOLO 003838	0,00	0,00	0,00	0,00	0,00	0,00	0,00	0,00	0,00
			TOTALE UPB 1.2.3.2. 3883	0,00	0,00	0,00	0,00	0,00	0,00	0,00	0,00	0,00
			di cui competenza	0,00	0,00	0,00	0,00	0,00	0,00	0,00	0,00	0,00
			di cui Residui	0,00	0,00	0,00	0,00	0,00	0,00	0,00	0,00	0,00
UPB 1.2.3.2.3905			ATTUAZIONE DEGLI INTERVENTI DEL DOCUMENTO UNICO DI PROGRAMMAZIONE (DUP) - RISORSE STATALI  TOTALE CAPITOLO 003905	0,00	0,00	0,00	0,00	0,00	0,00	0,00	0,00	0,00
2015	003404		2.1.141.2.10.15 (CORRENTE OPERATIVA) (MEZZI STATO) SPESA PER LAVORO DESTINABILE PER L'ASSISTENZA TECNICA PER SOSTENERE LA GESTIONE DELLA SOSTENIBILITA' E LA VALUTAZIONE DEL PROGRAMMA ATTUATIVO DEL DOCUMENTO UNICO DI PROGRAMMAZIONE (DUP) - QUOTA DEL FONDO PER LO SVILUPPO E LA COESIONE - FSC (EX FAS) 2007-2013 (DEL. C.I.P.E. N.1 DEL 2011) - RISORSE STATALI NOTE: NUOVA ISTITUZIONE DIREZIONE GENERALE: PROGRAMMAZIONE TERRITORIALE E NEGOCIATIVA, INTERESSE, RELAZIONI EUROPEE E RELAZIONI INTERNAZIONALI  TOTALE CAPITOLO 003404	230.261,21	30.000,00	14.134,96	18.300,00	211.961,21	15.865,04	0,00	0,00	4.165,04
2015	003406		2.1.142.2.10.15 (CORRENTE OPERATIVA) (MEZZI STATO) SPESA PER CONSULENZE PER L'ASSISTENZA TECNICA PER LA GESTIONE DELLA SOSTENIBILITA' DEL DOCUMENTO UNICO DI PROGRAMMAZIONE (DUP) - QUOTA DEL FONDO PER LO SVILUPPO E LA COESIONE - FSC (EX FAS) 2007-2013 (DEL. C.I.P.E. N.1 DEL 2011) - RISORSE STATALI NOTE: NUOVA ISTITUZIONE DIREZIONE GENERALE: PROGRAMMAZIONE TERRITORIALE E NEGOCIATIVA, INTERESSE, RELAZIONI EUROPEE E RELAZIONI INTERNAZIONALI  TOTALE CAPITOLO 003406	55.000,00	20.000,00	20.000,00	20.000,00	35.000,00	0,00	0,00	0,00	0,00
2015	003409		2.1.141.2.10.15 (CORRENTE OPERATIVA) (MEZZI STATO) PUBBLICITA' E TRASFERITE PER L'ASSISTENZA TECNICA PER SOSTENERE LA GESTIONE DELLA SOSTENIBILITA' E LA VALUTAZIONE DEL PROGRAMMA ATTUATIVO DEL DOCUMENTO UNICO DI PROGRAMMAZIONE (DUP) - QUOTA DEL FONDO PER LO SVILUPPO E LA COESIONE - FSC (EX FAS) 2007-2013 (DEL. C.I.P.E. N.1 DEL 2011) - RISORSE STATALI NOTE: NUOVA ISTITUZIONE DIREZIONE GENERALE: PROGRAMMAZIONE TERRITORIALE E NEGOCIATIVA, INTERESSE, RELAZIONI EUROPEE E RELAZIONI INTERNAZIONALI  TOTALE CAPITOLO 003409	0,00	0,00	0,00	0,00	0,00	0,00	0,00	0,00	0,00
2015	003411		2.1.141.2.10.15 (CORRENTE OPERATIVA) (MEZZI STATO) SPESA PER ALTRI BENI DI CONSUMO PER L'ASSISTENZA TECNICA PER SOSTENERE LA GESTIONE DELLA SOSTENIBILITA' E LA VALUTAZIONE DEL PROGRAMMA ATTUATIVO DEL DOCUMENTO UNICO DI PROGRAMMAZIONE (DUP) - QUOTA DEL FONDO PER LO SVILUPPO E LA COESIONE - FSC (EX FAS) 2007-2013 (DEL. C.I.P.E. N.1 DEL 2011) - RISORSE STATALI NOTE: NUOVA ISTITUZIONE DIREZIONE GENERALE: PROGRAMMAZIONE TERRITORIALE E NEGOCIATIVA, INTERESSE, RELAZIONI EUROPEE E RELAZIONI INTERNAZIONALI  TOTALE CAPITOLO 003411	0,00	0,00	0,00	0,00	0,00	0,00	0,00	0,00	0,00

PARTE 1 AREA DI INTERVENTO 2 FUNZIONE OBIETTIVO 3



REGIONE EMILIA-ROMAGNA		RENDICONTO GENERALE PER L'ESERCIZIO FINANZIARIO 2015					PARTE SPESA			
ESERCIZIO	CAPITOLO	DESCRIZIONE DEL CAPITOLO	MASSA SPENDIBILE (CASSA COMPLESSIVA + R.R. PP. INIZIALI)	STANZIAMENTO DI CASSA	PAGAMENTI IN CONTO COMPETENZA E RESIDUI	IMPEGNI ASSUNTI NELL'ESERCIZIO	ECONOMIE DI IMPEGNI SU STANZIAMENTI DI COMPETENZA	ECONOMIE DI STANZIAMENTI DI CASSA	PER INSERIMENTO, PER PERSECUZIONE	RESIDUI PASSIVI DA RIFORMARE

Direzione Generale: PROGRAMMAZIONE TERRITORIALE E NEGOCIATI, INTERESSE, RELAZIONI EUROPEE E RELAZIONI INTERNAZIONALI

TOTALE CAPITOLO 003411

2015

003413

2.1.141.2.10.15 (CORRENTE OPERATIVA) (MEZZI STATO)  
SPESA PER GIORNALI, RIVISTE E PUBBLICAZIONI PER L'ASSISTENZA TECNICA PER SUPPORTARE LA GESTIONE, LA SORVEGLIANZA E LA VALUTAZIONE DEL PROGRAMMA ATTIVO DEL DOCUMENTO UNICO DI PROGRAMMAZIONE (DUP); QUOTA DEL FONDO PER LO SVILUPPO E LA COESIONE - FSC (EX PAS) 2007-2013 (DEL. CIPE N.1 DEL 2011) - RISORSE STATALI  
NOTE: NUOVA ISTITUZIONE  
DIREZIONE GENERALE: PROGRAMMAZIONE TERRITORIALE E NEGOCIATI, INTERESSE, RELAZIONI EUROPEE E RELAZIONI INTERNAZIONALI

TOTALE CAPITOLO 003413

2015

003415

2.1.141.2.10.15 (CORRENTE OPERATIVA) (MEZZI STATO)  
SPESA PER GIORNALI, RIVISTE E PUBBLICAZIONI PER L'ASSISTENZA TECNICA PER SUPPORTARE LA GESTIONE, LA SORVEGLIANZA E LA VALUTAZIONE DEL PROGRAMMA ATTIVO DEL DOCUMENTO UNICO DI PROGRAMMAZIONE (DUP); QUOTA DEL FONDO PER LO SVILUPPO E LA COESIONE - FSC (EX PAS) 2007-2013 (DEL. CIPE N.1 DEL 2011) - RISORSE STATALI  
NOTE: NUOVA ISTITUZIONE  
DIREZIONE GENERALE: PROGRAMMAZIONE TERRITORIALE E NEGOCIATI, INTERESSE, RELAZIONI EUROPEE E RELAZIONI INTERNAZIONALI

TOTALE CAPITOLO 003415

2015

003423

2.1.141.2.10.15 (CORRENTE OPERATIVA) (MEZZI STATO)  
SPESA DI ASSISTENZA TECNICA PER SUPPORTARE LA GESTIONE, LA SORVEGLIANZA E LA VALUTAZIONE DEL PROGRAMMA ATTIVO DEL DOCUMENTO UNICO DI PROGRAMMAZIONE (DUP); QUOTA DEL FONDO PER LO SVILUPPO E LA COESIONE - FSC (EX PAS) 2007-2013 (DEL. CIPE N.1 DEL 2011) - RISORSE STATALI  
DIREZIONE GENERALE: PROGRAMMAZIONE TERRITORIALE E NEGOCIATI, INTERESSE, RELAZIONI EUROPEE E RELAZIONI INTERNAZIONALI

TOTALE CAPITOLO 003423

2015

003425

2.1.152.2.10.15 (CORRENTE OPERATIVA) (MEZZI STATO)  
INTERVENTO DI ASSISTENZA TECNICA PER SUPPORTARE LA GESTIONE, LA SORVEGLIANZA E LA VALUTAZIONE DEL PROGRAMMA ATTIVO DEL DOCUMENTO UNICO DI PROGRAMMAZIONE (DUP) PER AZIONI DI SUPPORTO ALLA PROGETTAZIONE DEGLI INTERVENTI; QUOTA DEL FONDO PER LO SVILUPPO E LA COESIONE - FSC (EX PAS) 2007-2013 (DEL. CIPE N.1 DEL 2011) - RISORSE STATALI  
DIREZIONE GENERALE: PROGRAMMAZIONE TERRITORIALE E NEGOCIATI, INTERESSE, RELAZIONI EUROPEE E RELAZIONI INTERNAZIONALI

TOTALE CAPITOLO 003425

2015

003417

2.1.141.2.10.30 (CORRENTE OPERATIVA) (MEZZI STATO)  
STUDI DI FATTIBILITA' PER IL COMPLETAMENTO DI OPERE NELLE AREE DEPRESSE; ASSISTENZA TECNICA E MONITORAGGIO - RISORSE STATALI  
NOTE: NUOVA ISTITUZIONE  
DIREZIONE GENERALE: PROGRAMMAZIONE TERRITORIALE E NEGOCIATI, INTERESSE, RELAZIONI EUROPEE E RELAZIONI INTERNAZIONALI

TOTALE CAPITOLO 003417

2015

003419

2.1.142.2.10.30 (CORRENTE OPERATIVA) (MEZZI STATO)  
SPESA PER CONSULENZE PER L'ASSISTENZA TECNICA E SISTEMI AREE SOTTOUTILIZZATE (L. 30 GIUGNO 1998, N. 308 E DEL. CIPE 9 MAGGIO 2003, N. 17, DELIBERA CIPE 22 DICEMBRE 2006, N. 181) - MEZZI STATALI.  
NOTE: NUOVA ISTITUZIONE  
DIREZIONE GENERALE: PROGRAMMAZIONE TERRITORIALE E NEGOCIATI, INTERESSE, RELAZIONI EUROPEE E RELAZIONI INTERNAZIONALI

TOTALE CAPITOLO 003419

2015

003419

2.1.141.2.10.30 (CORRENTE OPERATIVA) (MEZZI STATO)  
SPESA PER CONSULENZE PER L'ASSISTENZA TECNICA E SISTEMI AREE SOTTOUTILIZZATE (L. 30 GIUGNO 1998, N. 308 E DEL. CIPE 9 MAGGIO 2003, N. 17, DELIBERA CIPE 22 DICEMBRE 2006, N. 181) - MEZZI STATALI.  
NOTE: NUOVA ISTITUZIONE  
DIREZIONE GENERALE: PROGRAMMAZIONE TERRITORIALE E NEGOCIATI, INTERESSE, RELAZIONI EUROPEE E RELAZIONI INTERNAZIONALI

TOTALE CAPITOLO 003419

PARTE 1 AREA DI INTERVENTO 2 FUNZIONE OBIETTIVO 3

## REGIONE EMILIA-ROMAGNA

## RENDICONTO GENERALE PER L'ESERCIZIO FINANZIARIO 2015

## PARTE SPESA

ESERCIZIO	CAPITOLO	DESCRIZIONE DEL CAPITOLO	MASSA SPENDIBILE (STANZ. COMPETENZA + R.R. PP. INIZIALI)	STANZIAMENTO DI CASSA	PAGAMENTI IN CONTO COMPETENZA E RESIDUI	IMPEGNI ASSUMI SU ESERCIZIO	ECONOMIE DI IMPEGNI SU STANZIAMENTI DI COMPETENZA	ECONOMIE DI IMPEGNI SU STANZIAMENTI DI CASSA	ELIMINAZIONI DEI RESIDUI		RESIDUI PASSIVI DA RIFORMARE
									PER INSISTENZA O REMISSIONE	PER PERSECUZIONE	
2015	003421	SPESA PER RAPPRESENTANZA, ORGANIZZAZIONE EVENTI, PUBBLICITA' E TRASPARENTE PER L'ASSISTENZA TECNICA E SISTEMI DI MONITORAGGIO DEGLI ACCORDI DI PROGRAMMA. QUADRO NELLE AREE SOTTOUTILIZZATE (L. 30 GIUGNO 1998, N. 208 E DEL. C.I.P.E. 9 MAGGIO 2003, N. 17, DELIBERA C.I.P.E. 22 DICEMBRE 2006, N. 181) - MEZZI STATALI. NOTE: NUOVA ISTITUZIONE DIREZIONE GENERALE: PROGRAMMAZIONE TERRITORIALE E NEGOCIATIVA, INTERESSE, RELAZIONI EUROPEE E RELAZIONI INTERNAZIONALI  TOTALE CAPITOLO 003421	40.000,00	20.000,00	0,00	0,00	40.000,00	20.000,00	0,00	0,00	0,00
2015	003427	2.1.141.2.10.30 (CORRENTE OPERATIVA) (MEZZI STATO) SPESA PER ALTRI BENI DI CONSUMO PER L'ASSISTENZA TECNICA E SISTEMI DI MONITORAGGIO DEGLI ACCORDI DI PROGRAMMA. QUADRO NELLE AREE SOTTOUTILIZZATE (L. 30 GIUGNO 1998, N. 208 E DEL. C.I.P.E. 9 MAGGIO 2003, N. 17, DELIBERA C.I.P.E. 22 DICEMBRE 2006, N. 181) - MEZZI STATALI. NOTE: NUOVA ISTITUZIONE DIREZIONE GENERALE: PROGRAMMAZIONE TERRITORIALE E NEGOCIATIVA, INTERESSE, RELAZIONI EUROPEE E RELAZIONI INTERNAZIONALI  TOTALE CAPITOLO 003427	20.000,00	6.000,00	0,00	4.058,84	15.941,16	6.000,00	0,00	0,00	4.058,84
2015	003429	2.1.141.2.10.30 (CORRENTE OPERATIVA) (MEZZI STATO) SPESA PER GIORNALI, RIVISTE E PUBBLICAZIONI PER L'ASSISTENZA TECNICA E SISTEMI DI MONITORAGGIO DEGLI ACCORDI DI PROGRAMMA. QUADRO NELLE AREE SOTTOUTILIZZATE (L. 30 GIUGNO 1998, N. 208 E DEL. C.I.P.E. 9 MAGGIO 2003, N. 17, DELIBERA C.I.P.E. 22 DICEMBRE 2006, N. 181) - MEZZI STATALI. NOTE: NUOVA ISTITUZIONE DIREZIONE GENERALE: PROGRAMMAZIONE TERRITORIALE E NEGOCIATIVA, INTERESSE, RELAZIONI EUROPEE E RELAZIONI INTERNAZIONALI  TOTALE CAPITOLO 003429	0,00	0,00	0,00	0,00	0,00	0,00	0,00	0,00	0,00
2015	003431	2.1.141.2.10.30 (CORRENTE OPERATIVA) (MEZZI STATO) SPESA PER SERVIZI INFORMATICI E DI TELECOMUNICAZIONE PER ASSISTENZA TECNICA E SISTEMI DI MONITORAGGIO DEGLI ACCORDI DI PROGRAMMA. QUADRO NELLE AREE SOTTOUTILIZZATE (L. 30 GIUGNO 1998, N. 208 E DEL. C.I.P.E. 9 MAGGIO 2003, N. 17, DELIBERA C.I.P.E. 22 DICEMBRE 2006, N. 181) - MEZZI STATALI. NOTE: NUOVA ISTITUZIONE DIREZIONE GENERALE: PROGRAMMAZIONE TERRITORIALE E NEGOCIATIVA, INTERESSE, RELAZIONI EUROPEE E RELAZIONI INTERNAZIONALI  TOTALE CAPITOLO 003431	50.000,00	15.000,00	0,00	0,00	50.000,00	15.000,00	0,00	0,00	0,00
2015	003434	2.1.142.2.10.30 (CORRENTE OPERATIVA) (MEZZI STATO) SPESA PER AZIONI FINALIZZATE ALL'EFFICACE RAGGIUNGIMENTO LA PROGRAMMAZIONE REGIONALE (L. 30 GIUGNO 1998, N. 208 E DEL. C.I.P.E. 29 SETTEMBRE 2004, N. 20) - MEZZI STATALI DIREZIONE GENERALE: PROGRAMMAZIONE TERRITORIALE E NEGOCIATIVA, INTERESSE, RELAZIONI EUROPEE E RELAZIONI INTERNAZIONALI  TOTALE CAPITOLO 003434	3.213,64	2.313,82	0,00	0,00	3.213,64	2.313,82	0,00	0,00	0,00
2015	003436	2.1.141.2.10.30 (CORRENTE OPERATIVA) (MEZZI STATO) MONITORAGGIO DEGLI ACCORDI DI PROGRAMMA. QUADRO NELLE AREE SOTTOUTILIZZATE (L. 30 GIUGNO 1998, N. 208 E DEL. C.I.P.E. 9 MAGGIO 2003, N. 17, DELIBERA C.I.P.E. 22 DICEMBRE 2006, N. 181) - MEZZI STATALI. DIREZIONE GENERALE: PROGRAMMAZIONE TERRITORIALE E NEGOCIATIVA, INTERESSE, RELAZIONI EUROPEE E RELAZIONI INTERNAZIONALI  TOTALE CAPITOLO 003436	677.479,97	247.571,16	41.809,93	78.309,93	599.170,04	153.065,83	0,00	0,00	36.500,00
2014	003436	MONITORAGGIO DEGLI ACCORDI DI PROGRAMMA. QUADRO NELLE AREE SOTTOUTILIZZATE (L. 30 GIUGNO 1998, N. 208 E DEL. C.I.P.E. 9 MAGGIO 2003, N. 17, DELIBERA C.I.P.E. 22 DICEMBRE 2006, N. 181) - MEZZI STATALI. DIREZIONE GENERALE: PROGRAMMAZIONE TERRITORIALE E NEGOCIATIVA, INTERESSE, RELAZIONI EUROPEE E RELAZIONI INTERNAZIONALI  TOTALE CAPITOLO 003436	109.000,00	0,00	34.428,40	0,00	0,00	0,00	74.571,60	0,00	0,00
2013	003436	MONITORAGGIO DEGLI ACCORDI DI PROGRAMMA. QUADRO NELLE AREE SOTTOUTILIZZATE (L. 30 GIUGNO 1998, N. 208 E DEL. C.I.P.E. 9 MAGGIO 2003, N. 17, DELIBERA C.I.P.E. 22 DICEMBRE 2006, N. 181) - MEZZI STATALI. DIREZIONE GENERALE: PROGRAMMAZIONE TERRITORIALE E NEGOCIATIVA, INTERESSE, RELAZIONI EUROPEE E RELAZIONI INTERNAZIONALI  TOTALE CAPITOLO 003436	34.049,53	0,00	16.269,00	0,00	0,00	0,00	13.780,53	0,00	0,00
UPB 1.2.3.2.3916		PROGRAMMI COMUNITARI NEL CAMPO DELL'IMMIGRAZIONE - RISORSE UE  TOTALE UPB 1.2.3.2. 3910 di cui Competenza di cui Residui	1.201.316,74 1.038.267,21 143.049,53	336.884,98 336.884,98 0,00	118.676,63 65.980,63 52.695,40	126.442,37 126.442,37 0,00	931.324,84 931.324,84 0,00	238.208,95 238.208,95 0,00	90.354,13 0,00 90.354,13	0,00 0,00 0,00	60.961,74 60.961,74 0,00
2015	003402	2.1.141.2.08.07 (CORRENTE OPERATIVA) (MEZZI U.F.E.) SPESA PER L'ATTUAZIONE DEL PROGETTO "WATERGATE AND DEVELOPMENT INITIATIVE" NELL'AMBITO DELL'INIZIATIVA EC-UN JOINT INITIATIVE (REG. CE 1905 DEL 18 DICEMBRE 2006, N. 181) - MEZZI STATALI. DIREZIONE GENERALE: PROGRAMMAZIONE TERRITORIALE E NEGOCIATIVA, INTERESSE, RELAZIONI EUROPEE E RELAZIONI INTERNAZIONALI  TOTALE CAPITOLO 003402	0,00	0,00	0,00	0,00	0,00	0,00	0,00	0,00	0,00

PARTE 1 AREA DI INTERVENTO 2 FUNZIONE OBIETTIVO 3

## REGIONE EMILIA-ROMAGNA

## RENDICONTO GENERALE PER L'ESERCIZIO FINANZIARIO 2015

## PARTE SPESA

ESERCIZIO	CAPITOLO	DESCRIZIONE DEL CAPITOLO	MASSA SPENDIBILE (SPESA COMPLETA + R.P. INIZIALI)	STANZIAMENTO DI CASSA	PROVENTI IN CONTO COMPETENZA E RESIDUI	INDEBITAMENTI NELLO ESERCIZIO	RICORRERE DI STATO IN COMPETENZA	RICORRERE DI STATO IN CASSA	ELIMINAZIONI DEI RESIDUI PER INSISTENZA, PER PERIZIONE	RESIDUI PASSIVI DA RIFORMARE
URP 1.2.3.2.3935			TOTALE URP 1.2.3.2. 3916 di cui Competenza di cui Residui	0,00 0,00 0,00	0,00 0,00 0,00	0,00 0,00 0,00	0,00 0,00 0,00	0,00 0,00 0,00	0,00 0,00 0,00	0,00 0,00 0,00
URP 1.2.3.2.3935			OGGETTIVO COOPERAZIONE TERRITORIALE EUROPEA 2007-2013 - RISORSE U.E.							
2015	003462	2.1.141.2.10.01 (CORRENTE OPERATIVA) (MEZZI U.E.) SPESA PER L'ATTUAZIONE DEL PROGETTO "CASTLE" NELL'AMBITO 2007-2013" - PROGRAMMA INTERREGIONALE INTERREG IV C (REGOLAMENTI (CE) 1080/2006 E 1083/2006; DEC. C(2007)6578; C(2007)4222; CONTRATTO DEL 2 NOVEMBRE 2009) - QUOTA A U.E.	0,00	0,00	0,00	0,00	0,00	0,00	0,00	0,00
URP 1.2.3.2.3935			Direzione Generale: PROGRAMMAZIONE TERRITORIALE E NEGOZIATIVI, INTERESSE, RELAZIONI EUROPEE E RELAZIONI INTERNAZIONALI							
URP 1.2.3.2.3935			TOTALE CAPITOLO 003462	0,00	0,00	0,00	0,00	0,00	0,00	0,00
2015	003476	2.1.141.2.10.01 (CORRENTE OPERATIVA) (ALTRI VINCOLI) SPESA PER L'ATTUAZIONE DEL PROGETTO "SET-UP AND ACTIVITIES OF THE ITALIAN SOUTH EAST EUROPE CONTACT POINT" TA PROJECT CODE SES-TA/08 - SCPTA NELL'AMBITO 2007-2013" - PROGRAMMA INTERREGIONALE INTERREG IV C (REGOLAMENTI (CE) 1080/2006 E 1083/2006; DEC. C(2007)6578; C(2007)4222; CONTRATTO DEL 2 NOVEMBRE 2009) - QUOTA A U.E.	46.728,00 18.058,00	46.728,00 0,00	31.728,00 0,00	31.728,00 0,00	15.000,00 0,00	15.000,00 0,00	18.058,00 0,00	0,00 0,00
URP 1.2.3.2.3935			Direzione Generale: PROGRAMMAZIONE TERRITORIALE E NEGOZIATIVI, INTERESSE, RELAZIONI EUROPEE E RELAZIONI INTERNAZIONALI							
URP 1.2.3.2.3935			TOTALE CAPITOLO 003476	64.786,00	31.728,00	31.728,00	15.000,00	15.000,00	18.058,00	0,00
2015	003478	2.1.141.2.10.01 (CORRENTE OPERATIVA) (ALTRI VINCOLI) SPESA PER RAPPRESENTANZA, ORGANIZZAZIONE DI EVENTI, "SET-UP AND ACTIVITIES OF THE ITALIAN SOUTH EAST EUROPE CONTACT POINT" TA PROJECT CODE SES-TA/08 - SCPTA NELL'AMBITO 2007-2013" - PROGRAMMA INTERREGIONALE INTERREG IV C (REGOLAMENTI (CE) 1080/2006 E 1083/2006; DEC. C(2007)6578; C(2007)4222; CONTRATTO DEL 2 NOVEMBRE 2009) - QUOTA A U.E.	0,00	0,00	0,00	0,00	0,00	0,00	0,00	0,00
URP 1.2.3.2.3935			Direzione Generale: PROGRAMMAZIONE TERRITORIALE E NEGOZIATIVI, INTERESSE, RELAZIONI EUROPEE E RELAZIONI INTERNAZIONALI							
URP 1.2.3.2.3935			TOTALE CAPITOLO 003478	0,00	0,00	0,00	0,00	0,00	0,00	0,00
2015	003480	2.1.141.2.10.01 (CORRENTE OPERATIVA) (MEZZI U.E.) SPESA PER L'ATTUAZIONE DEL PROGETTO "LOCARE" NELL'AMBITO 2007-2013" - PROGRAMMA INTERREGIONALE INTERREG IV C (REG. CE 1080/2006 E 1083/2006; DECISIONE (2007) 4222; CONTRATTO 08 FEBBRAIO 2010) - QUOTA U.E.	0,00	0,00	0,00	0,00	0,00	0,00	0,00	0,00
URP 1.2.3.2.3935			Direzione Generale: PROGRAMMAZIONE TERRITORIALE E NEGOZIATIVI, INTERESSE, RELAZIONI EUROPEE E RELAZIONI INTERNAZIONALI							
URP 1.2.3.2.3935			TOTALE CAPITOLO 003480	0,00	0,00	0,00	0,00	0,00	0,00	0,00
2015	003482	2.1.142.2.10.01 (CORRENTE OPERATIVA) (MEZZI U.E.) SPESA PER COLLABORAZIONI, STUDI E CONSULENZA PER L'ATTUAZIONE DEL PROGETTO "LOCARE" NELL'AMBITO DELL'OBIETTIVO "COOPERAZIONE TERRITORIALE EUROPEA (REG. CE 1080/2006 E 1083/2006; DECISIONE (2007) 4222; CONTRATTO 08 FEBBRAIO 2010) - QUOTA U.E.	0,00	0,00	0,00	0,00	0,00	0,00	0,00	0,00
URP 1.2.3.2.3935			Direzione Generale: PROGRAMMAZIONE TERRITORIALE E NEGOZIATIVI, INTERESSE, RELAZIONI EUROPEE E RELAZIONI INTERNAZIONALI							
URP 1.2.3.2.3935			TOTALE CAPITOLO 003482	0,00	0,00	0,00	0,00	0,00	0,00	0,00
2015	003488	2.1.141.2.10.01 (CORRENTE OPERATIVA) (MEZZI U.E.) SPESA PER L'ATTUAZIONE DEL PROGETTO N. 26-ME09-328 TERRITORIALE EUROPEA 2007-2013" - PROGRAMMA MED (REGOLAMENTI CE 1080/2006 E 1083/2006; DEC. C(2007)6578; CONTRATTO DEL 17 SETTEMBRE 2010) - QUOTA U.E.	0,00	0,00	0,00	0,00	0,00	0,00	0,00	0,00
URP 1.2.3.2.3935			Direzione Generale: PROGRAMMAZIONE TERRITORIALE E NEGOZIATIVI, INTERESSE, RELAZIONI EUROPEE E RELAZIONI INTERNAZIONALI							
URP 1.2.3.2.3935			TOTALE CAPITOLO 003488	0,00	0,00	0,00	0,00	0,00	0,00	0,00
2015	003490	2.1.142.2.10.01 (CORRENTE OPERATIVA) (MEZZI U.E.) SPESA PER COLLABORAZIONI, STUDI E CONSULENZA PER L'ATTUAZIONE E DEL PROGETTO N. 26-ME09-328 "ORIENTE" NELL'AMBITO DELL'OB. IFFETTIVO "COOPERAZIONE TERRITORIALE EUROPEA 2007-2013" - PROGRAMMA MED (REGOLAMENTI CE 1080/2006 E 1083/2006; DEC. C(2007)6578; CONTRATTO DEL 17 SETTEMBRE 2010) - QUOTA U.E.	0,00	0,00	0,00	0,00	0,00	0,00	0,00	0,00
URP 1.2.3.2.3935			Direzione Generale: PROGRAMMAZIONE TERRITORIALE E NEGOZIATIVI, INTERESSE, RELAZIONI EUROPEE E RELAZIONI INTERNAZIONALI							

PARTE 1 AREA DI INTERVENTO 2 FUNZIONE OBIETTIVO 3

## REGIONE EMILIA-ROMAGNA

## RENDICONTO GENERALE PER L'ESERCIZIO FINANZIARIO 2015

## PARTE SPESA

ESERCIZIO	CAPITOLO	DESCRIZIONE DEL CAPITOLO	ANALISI SPENDITE (GRUPPI COMPENSA + R.R. PP. INIZIALI)	STANZIAMENTO DI CASSA	PROVENTI IN CONTO CORRENTE E RESIDUI	INDEBIT. ASSUMI NELL'ESERCIZIO	RICORRUTE DI IMPEGNI SU STANZIAMENTI DI CASSA	RICORRUTE DI IMPEGNI SU STANZIAMENTI DI CASSA	ELIMINAZIONI DEI RESIDUI PER INSISTENZA, PER PERIZIONE	RESIDUI ANALISTE DA RIFORMARE
2015	003496	2.1.141.2.01.30 (CORRENTE OPERATIVA) (MEZZI U.E.) SPESA PER L'ATTUAZIONE DEL PROGETTO "OGE21" NELL'AMBITO DELL'INIZIATIVA COOPERAZIONE TERRITORIALE EUROPEA C (2007)5817/2013 - CONTRATTO DEL 5 MARZO 2010 - QUOTA U.E. (REG. CE 1080/2006 E 1083/2006; DECISIONE C(2007) 4222; CONTRATTO DEL 5 MARZO 2010) - QUOTA U.E. DIREZIONE GENERALE: CENTRALE - ORGANIZZAZIONE, PERSONALE, SISTEMI INFORMATIVI E RELAZIONI TOTALE CAPITOLO 003496	0,00	0,00	0,00	0,00	0,00	0,00	0,00	0,00
2015	003492	2.1.141.2.01.30 (CORRENTE OPERATIVA) (MEZZI U.E.) SPESA PER L'ATTUAZIONE DEL PROGETTO "3e29293 - UNITA EUROPEA 2007-2013 - PROGRAMMA TRANSNAZIONALE CENTRALE EUROPE (REGOLAMENTI (CE) 1080/2006 E 1083/2006; DEC. C(2007)5817; CONTRATTO DEL 20 GIUGNO 2011) - QUOTA U.E. DIREZIONE GENERALE: PROGRAMMAZIONE TERRITORIALE E INTERNAZIONALE TOTALE CAPITOLO 003492	0,00	0,00	0,00	0,00	0,00	0,00	0,00	0,00
2015	003504	2.1.142.2.01.30 (CORRENTE OPERATIVA) (MEZZI U.E.) SPESA PER L'ATTUAZIONE DEL PROGETTO "3e29293 - UNITA EUROPEA 2007-2013 - PROGRAMMA TRANSNAZIONALE CENTRALE EUROPE (REGOLAMENTI (CE) 1080/2006 E 1083/2006; DEC. C(2007)5817; CONTRATTO DEL 20 GIUGNO 2011) - QUOTA U.E. DIREZIONE GENERALE: PROGRAMMAZIONE TERRITORIALE E INTERNAZIONALE TOTALE CAPITOLO 003504	0,00	0,00	0,00	0,00	0,00	0,00	0,00	0,00
2015	003510	2.1.141.2.01.01 (CORRENTE OPERATIVA) (MEZZI U.E.) SPESA PER L'ATTUAZIONE DEL PROGETTO "NASI STRENA TECNICA" NELL'AMBITO DELL'OBIETTIVO "COOPERAZIONE TERRITORIALE EUROPEA C (2007)5817/2013 - CONTRATTO DEL 5 MARZO 2010 - QUOTA U.E. DIREZIONE GENERALE: PROGRAMMAZIONE TERRITORIALE E INTERNAZIONALE TOTALE CAPITOLO 003510	55.831,04	66.456,04	50.133,00	50.133,00	5.698,04	5.698,04	25.500,00	0,00
2015	003514	2.1.141.2.01.01 (CORRENTE OPERATIVA) (MEZZI U.E.) SPESA PER L'ATTUAZIONE DEL PROGETTO "STRATEGIC PROJECT" NELL'AMBITO DELL'OBIETTIVO "COOPERAZIONE TERRITORIALE EUROPEA 2007-2013" - PROGRAMMA TRANSNAZIONALE IPA ADRIATICO 2007-2013 (REGOLAMENTI (CE) 1080/2006 E 1083/2006; DEC. C(2007)5817; CONTRATTO DEL 11 NOVEMBRE 2011) - QUOTA U.E. DIREZIONE GENERALE: PROGRAMMAZIONE TERRITORIALE E INTERNAZIONALE TOTALE CAPITOLO 003514	100.046,64	91.889,56	6.511,00	6.511,00	93.535,64	45.793,32	0,00	0,00
2015	003516	2.1.142.2.01.01 (CORRENTE OPERATIVA) (MEZZI U.E.) SPESA PER L'ATTUAZIONE DEL PROGETTO "ALTERED STRATEGIC PROJECT" NELL'AMBITO DELL'OBIETTIVO "COOPERAZIONE TERRITORIALE EUROPEA 2007-2013" - PROGRAMMA TRANSNAZIONALE IPA ADRIATICO 2007-2013 (REGOLAMENTI (CE) 1080/2006 E 1083/2006; DEC. C(2007)5817; CONTRATTO DEL 11 NOVEMBRE 2011) - QUOTA U.E. DIREZIONE GENERALE: PROGRAMMAZIONE TERRITORIALE E INTERNAZIONALE TOTALE CAPITOLO 003516	16.725,62	17.259,50	5.628,93	5.628,93	537,83	537,83	0,00	0,00
2015	003522	2.1.141.2.01.30 (CORRENTE OPERATIVA) (MEZZI U.E.) SPESA PER LAVORO FLESSIBILE PER L'ATTUAZIONE DEL PROGETTO "HOMER NELL'AMBITO DELL'OBIETTIVO "COOPERAZIONE TERRITORIALE EUROPEA 2007-2013" - PROGRAMMA TRANSNAZIONALE IPA ADRIATICO 2007-2013 (REGOLAMENTI (CE) 1080/2006 E 1083/2006; DEC. C(2007)5817; CONTRATTO N. 28 - MED11-35 DEL 25 GIUGNO 2012) - QUOTA U.E. DIREZIONE GENERALE: CENTRALE - ORGANIZZAZIONE, PERSONALE, SISTEMI INFORMATIVI E RELAZIONI TOTALE CAPITOLO 003522	23.208,00	49.295,00	0,00	0,00	23.208,00	26.048,54	0,00	0,00
2015	003526	2.1.141.2.01.01 (CORRENTE OPERATIVA) (MEZZI U.E.) SPESA PER L'ATTUAZIONE DEL PROGETTO "ARIGOV" - ADRIATIC GOVERNANCE OPERATIONAL PLAN NELL'AMBITO DELL'OBIETTIVO "COOPERAZIONE TERRITORIALE EUROPEA 2007-2013" - PROGRAMMA TRANSNAZIONALE IPA ADRIATICO 2007-2013 (REGOLAMENTI (CE) 1080/2006 E 1083/2006; DEC. C(2007)5817; CONTRATTO N. 28 - MED11-35 DEL 25 GIUGNO 2012) - QUOTA U.E. DIREZIONE GENERALE: CENTRALE - ORGANIZZAZIONE, PERSONALE, SISTEMI INFORMATIVI E RELAZIONI TOTALE CAPITOLO 003526	127.011,43	93.560,02	9.550,78	9.550,78	117.460,65	65.759,12	0,00	0,00
2014	003496	2.1.141.2.01.30 (CORRENTE OPERATIVA) (MEZZI U.E.) SPESA PER L'ATTUAZIONE DEL PROGETTO "OGE21" NELL'AMBITO DELL'INIZIATIVA COOPERAZIONE TERRITORIALE EUROPEA C (2007)5817/2013 - CONTRATTO DEL 5 MARZO 2010 - QUOTA U.E. (REG. CE 1080/2006 E 1083/2006; DECISIONE C(2007) 4222; CONTRATTO DEL 5 MARZO 2010) - QUOTA U.E. DIREZIONE GENERALE: CENTRALE - ORGANIZZAZIONE, PERSONALE, SISTEMI INFORMATIVI E RELAZIONI TOTALE CAPITOLO 003496	0,00	0,00	0,00	0,00	0,00	0,00	0,00	0,00
2014	003492	2.1.141.2.01.30 (CORRENTE OPERATIVA) (MEZZI U.E.) SPESA PER L'ATTUAZIONE DEL PROGETTO "3e29293 - UNITA EUROPEA 2007-2013 - PROGRAMMA TRANSNAZIONALE CENTRALE EUROPE (REGOLAMENTI (CE) 1080/2006 E 1083/2006; DEC. C(2007)5817; CONTRATTO DEL 20 GIUGNO 2011) - QUOTA U.E. DIREZIONE GENERALE: PROGRAMMAZIONE TERRITORIALE E INTERNAZIONALE TOTALE CAPITOLO 003492	0,00	0,00	0,00	0,00	0,00	0,00	0,00	0,00
2014	003504	2.1.142.2.01.30 (CORRENTE OPERATIVA) (MEZZI U.E.) SPESA PER L'ATTUAZIONE DEL PROGETTO "3e29293 - UNITA EUROPEA 2007-2013 - PROGRAMMA TRANSNAZIONALE CENTRALE EUROPE (REGOLAMENTI (CE) 1080/2006 E 1083/2006; DEC. C(2007)5817; CONTRATTO DEL 20 GIUGNO 2011) - QUOTA U.E. DIREZIONE GENERALE: PROGRAMMAZIONE TERRITORIALE E INTERNAZIONALE TOTALE CAPITOLO 003504	0,00	0,00	0,00	0,00	0,00	0,00	0,00	0,00
2014	003510	2.1.141.2.01.01 (CORRENTE OPERATIVA) (MEZZI U.E.) SPESA PER L'ATTUAZIONE DEL PROGETTO "NASI STRENA TECNICA" NELL'AMBITO DELL'OBIETTIVO "COOPERAZIONE TERRITORIALE EUROPEA C (2007)5817/2013 - CONTRATTO DEL 5 MARZO 2010 - QUOTA U.E. DIREZIONE GENERALE: PROGRAMMAZIONE TERRITORIALE E INTERNAZIONALE TOTALE CAPITOLO 003510	36.125,00	0,00	10.625,00	0,00	0,00	0,00	25.500,00	0,00
2014	003514	2.1.141.2.01.01 (CORRENTE OPERATIVA) (MEZZI U.E.) SPESA PER L'ATTUAZIONE DEL PROGETTO "STRATEGIC PROJECT" NELL'AMBITO DELL'OBIETTIVO "COOPERAZIONE TERRITORIALE EUROPEA 2007-2013" - PROGRAMMA TRANSNAZIONALE IPA ADRIATICO 2007-2013 (REGOLAMENTI (CE) 1080/2006 E 1083/2006; DEC. C(2007)5817; CONTRATTO DEL 11 NOVEMBRE 2011) - QUOTA U.E. DIREZIONE GENERALE: PROGRAMMAZIONE TERRITORIALE E INTERNAZIONALE TOTALE CAPITOLO 003514	39.585,24	0,00	39.585,24	0,00	0,00	0,00	0,00	0,00
2014	003516	2.1.142.2.01.01 (CORRENTE OPERATIVA) (MEZZI U.E.) SPESA PER L'ATTUAZIONE DEL PROGETTO "ALTERED STRATEGIC PROJECT" NELL'AMBITO DELL'OBIETTIVO "COOPERAZIONE TERRITORIALE EUROPEA 2007-2013" - PROGRAMMA TRANSNAZIONALE IPA ADRIATICO 2007-2013 (REGOLAMENTI (CE) 1080/2006 E 1083/2006; DEC. C(2007)5817; CONTRATTO DEL 11 NOVEMBRE 2011) - QUOTA U.E. DIREZIONE GENERALE: PROGRAMMAZIONE TERRITORIALE E INTERNAZIONALE TOTALE CAPITOLO 003516	16.725,62	0,00	11.092,74	0,00	0,00	0,00	5.632,88	0,00
2014	003522	2.1.141.2.01.30 (CORRENTE OPERATIVA) (MEZZI U.E.) SPESA PER LAVORO FLESSIBILE PER L'ATTUAZIONE DEL PROGETTO "HOMER NELL'AMBITO DELL'OBIETTIVO "COOPERAZIONE TERRITORIALE EUROPEA 2007-2013" - PROGRAMMA TRANSNAZIONALE IPA ADRIATICO 2007-2013 (REGOLAMENTI (CE) 1080/2006 E 1083/2006; DEC. C(2007)5817; CONTRATTO N. 28 - MED11-35 DEL 25 GIUGNO 2012) - QUOTA U.E. DIREZIONE GENERALE: CENTRALE - ORGANIZZAZIONE, PERSONALE, SISTEMI INFORMATIVI E RELAZIONI TOTALE CAPITOLO 003522	825,53	0,00	796,03	0,00	0,00	0,00	29,50	0,00
2014	003526	2.1.141.2.01.01 (CORRENTE OPERATIVA) (MEZZI U.E.) SPESA PER L'ATTUAZIONE DEL PROGETTO "ARIGOV" - ADRIATIC GOVERNANCE OPERATIONAL PLAN NELL'AMBITO DELL'OBIETTIVO "COOPERAZIONE TERRITORIALE EUROPEA 2007-2013" - PROGRAMMA TRANSNAZIONALE IPA ADRIATICO 2007-2013 (REGOLAMENTI (CE) 1080/2006 E 1083/2006; DEC. C(2007)5817; CONTRATTO N. 28 - MED11-35 DEL 25 GIUGNO 2012) - QUOTA U.E. DIREZIONE GENERALE: CENTRALE - ORGANIZZAZIONE, PERSONALE, SISTEMI INFORMATIVI E RELAZIONI TOTALE CAPITOLO 003526	25.339,56	0,00	18.250,13	0,00	0,00	0,00	7.089,43	0,00

PARTE 1 AREA DI INTERVENTO 2 FUNZIONE OBIETTIVO 3

## REGIONE EMILIA-ROMAGNA

## RENDICONTO GENERALE PER L'ESERCIZIO FINANZIARIO 2015 PARTE SPESA

ESERCIZIO	CAPITOLO	DESCRIZIONE DEL CAPITOLO	MASSA SPENDIBILE (SPANZ. COMPETENZA + RR.PP. INIZIALI)	STANZIAMENTO DI CASSA	PAGAMENTI IN CONTO COMPETENZA E RESIDUI	IMPEGNI ASSUMI NELL'ESERCIZIO	ECONOMIE DI IMPEGNI SU STANZIAMENTI DI COMPETENZA	ECONOMIE DI PAGAMENTI SU STANZIAMENTI DI CASSA	ELIMINAZIONI DEI RESIDUI PER INSISTENZA, PER PERIZIONE O RITORNO	RESIDUI PASSIVI DA RITORNARE
2007-2013		- PROGRAMMA TRANSFRONTALIERO IPA ARIANTICO 2007-2013 (REGOLAMENTI (CE) 1080/2006, 1083/2006 E 1085/2006) N.2 (QUD/184) QUOTA U.E. 2012 - PROGETTO N.2 (QUD/184) QUOTA U.E. 2013 - PROGETTO N.2 (QUD/184) QUOTA U.E. DIREZIONE GENERALE: PROGRAMMAZIONE TERRITORIALE E NEGOZIATIVA, INTERSE, RELAZIONI EUROPEE E RELAZIONI INTERNAZIONALI								
2015	003530	2.1.141.2.10.01 (CORRENTE OPERATIVA) (MEZZI U.E.) SPESA PER SERVIZI DI LAVORO FLESSIBILE PER L'ATTUAZIONE DEL PROGETTO "ALTERNENERG STRATEGIC PROECT" - NELL'AMBITO DELL'OBIETTIVO "COOPERAZIONE TERRITORIALE TRANSFRONTALIERO IPA ARIANTICO 2007-2013" (REGOLAMENTI (CE) 1080/2006, 1083/2006 E 1085/2006) N.2 (QUD/184) QUOTA U.E. NOTE: NUOVA ISTITUZIONE DI NUOVA PROGRAMMAZIONE TERRITORIALE E NEGOZIATIVA, INTERSE, RELAZIONI EUROPEE E RELAZIONI INTERNAZIONALI	152.350,99	93.560,02	27.800,91	9.550,78	117.460,65	65.799,12	7.089,43	0,00
2015	003534	2.1.141.2.10.01 (CORRENTE OPERATIVA) (MEZZI U.E.) SPESA PER RAPPRESENTANZA, ORGANIZZAZIONE DI EVENTI, PUBBLICITA' E TRASFERTE PER L'ATTUAZIONE DEL PROGETTO "ASSISTENZA TECNICA" NELL'AMBITO DELL'OBIETTIVO "COOPERAZIONE TERRITORIALE TRANSFRONTALIERO IPA ARIANTICO 2007-2013" (REGOLAMENTI (CE) 1080/2006, 1083/2006 E 1085/2006) N.2 (QUD/184) QUOTA U.E. NOTE: NUOVA ISTITUZIONE DI NUOVA PROGRAMMAZIONE TERRITORIALE E NEGOZIATIVA, INTERSE, RELAZIONI EUROPEE E RELAZIONI INTERNAZIONALI	0,00	0,00	0,00	0,00	0,00	0,00	0,00	0,00
2015	003538	2.1.141.2.10.01 (CORRENTE OPERATIVA) (MEZZI U.E.) SPESA PER RAPPRESENTANZA, ORGANIZZAZIONE DI EVENTI, PUBBLICITA' E TRASFERTE PER L'ATTUAZIONE DEL PROGETTO "ASSISTENZA TECNICA" NELL'AMBITO DELL'OBIETTIVO "COOPERAZIONE TERRITORIALE TRANSFRONTALIERO IPA ARIANTICO 2007-2013" (REGOLAMENTI (CE) 1080/2006, 1083/2006 E 1085/2006) N.2 (QUD/184) QUOTA U.E. NOTE: NUOVA ISTITUZIONE DI NUOVA PROGRAMMAZIONE TERRITORIALE E NEGOZIATIVA, INTERSE, RELAZIONI EUROPEE E RELAZIONI INTERNAZIONALI	0,00	0,00	0,00	0,00	0,00	0,00	0,00	0,00
2015	003540	2.1.141.2.10.01 (CORRENTE OPERATIVA) (MEZZI U.E.) SPESA PER SERVIZI INFORMATICI E DI TELECOMUNICAZIONE PER PROGETTO "NELL'AMBITO DELL'OBIETTIVO "COOPERAZIONE TERRITORIALE EUROPEA 2007-2013" - PROGRAMMA TRANSFRONTALIERO IPA ARIANTICO 2007-2013 (REGOLAMENTI (CE) 1080/2006, 1083/2006 E 1085/2006) N.2 (QUD/184) QUOTA U.E. NOTE: NUOVA ISTITUZIONE DI NUOVA PROGRAMMAZIONE TERRITORIALE E NEGOZIATIVA, INTERSE, RELAZIONI EUROPEE E RELAZIONI INTERNAZIONALI	0,00	0,00	0,00	0,00	0,00	0,00	0,00	0,00
2015	003546	2.1.141.2.10.01 (CORRENTE OPERATIVA) (MEZZI U.E.) SPESA PER SERVIZI INFORMATICI E DI TELECOMUNICAZIONE PER PROGETTO "NELL'AMBITO DELL'OBIETTIVO "COOPERAZIONE TERRITORIALE EUROPEA 2007-2013" - PROGRAMMA TRANSFRONTALIERO IPA ARIANTICO 2007-2013 (REGOLAMENTI (CE) 1080/2006, 1083/2006 E 1085/2006) N.2 (QUD/184) QUOTA U.E. NOTE: NUOVA ISTITUZIONE DI NUOVA PROGRAMMAZIONE TERRITORIALE E NEGOZIATIVA, INTERSE, RELAZIONI EUROPEE E RELAZIONI INTERNAZIONALI	50.014,43	36.925,00	0,00	46.479,86	3.534,57	36.925,00	0,00	46.479,86
2015	003550	2.1.141.2.01.30 (CORRENTE OPERATIVA) (MEZZI U.E.) SPESA PER L'ACQUISTO DI BENI DI CONSUMO PER L'ATTUAZIONE DEL PROGETTO "HOMER" NELL'AMBITO DELL'OBIETTIVO "COOPERAZIONE TERRITORIALE EUROPEA 2007-2013" (REGOLAMENTI (CE) 1080/2006, 1083/2006 E 1085/2006) N.2 (QUD/184) QUOTA U.E. NOTE: NUOVA ISTITUZIONE DI NUOVA PROGRAMMAZIONE TERRITORIALE E NEGOZIATIVA, INTERSE, RELAZIONI EUROPEE E RELAZIONI INTERNAZIONALI	0,00	0,00	0,00	0,00	0,00	0,00	0,00	0,00
TOTALE CAPITOLO 003546			50.014,43	36.925,00	0,00	46.479,86	3.534,57	36.925,00	0,00	46.479,86

PARTE 1 AREA DI INTERVENTO 2 FUNZIONE OBIETTIVO 3

## REGIONE EMILIA-ROMAGNA

## RENDICONTO GENERALE PER L'ESERCIZIO FINANZIARIO 2015

## PARTE SPESA

ESERCIZIO	CAPITOLO	DESCRIZIONE DEL CAPITOLO	ANALISI SPENDITE (SPESA COMPLESSIVA + R.R. PP. INIZIALI)	SPANDIMENTO DI CASSA	PAIAMENTI IN CONTO CORRENTE E RESIDUI	INDEBITAMENTI NELLO ESERCIZIO	RICORRERE DI SU SPANDIMENTO COMPETENZA	RICORRERE DI PAIAMENTI SU SPANDIMENTO DI CASSA	ELIMINAZIONI DEI RESIDUI PER INSISTENZA, PER PERIZIONE RIPERTIZIONE	RESIDUI PASSIVI DA RIPERTIZIONE
NOTE: NUOVA ISTITUZIONE Dilezione Generale: CENTRALE - ORGANIZZAZIONE, PERSONALE, SISTEMI INFORMATIVI E TELEMATICA										
TOTALE CAPITOLATO 003550			0,00	0,00	0,00	0,00	0,00	0,00	0,00	0,00
2015	003552	2.1.141.2.01.30 (CORRENTE OPERATIVA) (MEZZI U.E.) SPESA PER ORGANIZZAZIONE, PERSONALE, SISTEMI INFORMATIVI E TELEMATICA L'ATTUAZIONE DEL PROGETTO "HOMER" NELL'AMBITO DELL'OBIETTIVO "COOPERAZIONE TERRITORIALE EUROPEA 2007-2013" - PROGRAMMA MED (REGOLAMENTI (CE) 1080/2006 E 1083/2006, DEC. 1083/2006 E 1083/2006, DEC. 1083/2006) DEL 25 GIUGNO 2012) - QUOTA U.E. NOTE: NUOVA ISTITUZIONE Dilezione Generale: CENTRALE - ORGANIZZAZIONE, PERSONALE, SISTEMI INFORMATIVI E TELEMATICA	0,00	0,00	0,00	0,00	0,00	0,00	0,00	0,00
TOTALE CAPITOLATO 003552			0,00	0,00	0,00	0,00	0,00	0,00	0,00	0,00
2015	003554	2.1.142.2.01.30 (CORRENTE OPERATIVA) (MEZZI U.E.) SPESA PER CONSULENZE PER L'ATTUAZIONE DEL PROGETTO "HOMER" NELL'AMBITO DELL'OBIETTIVO "COOPERAZIONE TERRITORIALE EUROPEA 2007-2013" - PROGRAMMA MED (REGOLAMENTI (CE) 1080/2006 E 1083/2006, DEC. 1083/2006 E 1083/2006, DEC. 1083/2006) DEL 25 GIUGNO 2012) - QUOTA U.E. NOTE: NUOVA ISTITUZIONE Dilezione Generale: CENTRALE - ORGANIZZAZIONE, PERSONALE, SISTEMI INFORMATIVI E TELEMATICA	0,00	0,00	0,00	0,00	0,00	0,00	0,00	0,00
TOTALE CAPITOLATO 003554			0,00	0,00	0,00	0,00	0,00	0,00	0,00	0,00
2015	003556	2.1.141.2.01.30 (CORRENTE OPERATIVA) (MEZZI U.E.) SPESA PER ORGANIZZAZIONE, PERSONALE, SISTEMI INFORMATIVI E TELEMATICA L'ATTUAZIONE DEL PROGETTO "HOMER" NELL'AMBITO DELL'OBIETTIVO "COOPERAZIONE TERRITORIALE EUROPEA 2007-2013" - PROGRAMMA MED (REGOLAMENTI (CE) 1080/2006 E 1083/2006, DEC. 1083/2006 E 1083/2006, DEC. 1083/2006) DEL 25 GIUGNO 2012) - QUOTA U.E. NOTE: NUOVA ISTITUZIONE Dilezione Generale: CENTRALE - ORGANIZZAZIONE, PERSONALE, SISTEMI INFORMATIVI E TELEMATICA	0,00	0,00	0,00	0,00	0,00	0,00	0,00	0,00
TOTALE CAPITOLATO 003556			0,00	0,00	0,00	0,00	0,00	0,00	0,00	0,00
TOTALE UPB 1.2.3.2. 3935			580.428,42	402.113,12	206.351,28	150.031,57	238.974,73	195.761,85	68.622,55	46.479,86
di cui Competenza			409.006,30	402.113,12	103.551,71	150.031,57	238.974,73	195.761,85	68.622,55	46.479,86
di cui Residui			171.422,12	0,00	102.799,57	0,00	0,00	0,00	0,00	0,00
UPB 1.2.3.2. 3936		OBIETTIVO COOPERAZIONE TERRITORIALE EUROPEA 2007-2013 - RISORSE STATALI								
2015	003484	2.1.141.2.10.01 (CORRENTE OPERATIVA) (MEZZI STATO) SPESA PER L'ATTUAZIONE DEL PROGETTO "LOCALI NELL'AMBITO DELL'OBIETTIVO "COOPERAZIONE TERRITORIALE EUROPEA 2007-2013" - PROGRAMMA INTERREGIONALE INTERREG IV C (L. 16 APRILE 1987 N. 183; CONTRATTO DEL 08 FEBBRAIO 2010) - QUOTA STATALE Dilezione Generale: CENTRALE - ORGANIZZAZIONE, PERSONALE, SISTEMI INFORMATIVI E TELEMATICA	0,00	0,00	0,00	0,00	0,00	0,00	0,00	0,00
TOTALE CAPITOLATO 003484			0,00	0,00	0,00	0,00	0,00	0,00	0,00	0,00
2015	003486	2.1.142.2.10.01 (CORRENTE OPERATIVA) (MEZZI STATO) SPESA PER COLLABORAZIONI, STUDI E CONSULENZE PER L'ATTUAZIONE DEL PROGETTO "LOCALI NELL'AMBITO DELL'OBIETTIVO "COOPERAZIONE TERRITORIALE EUROPEA 2007-2013" - PROGRAMMA INTERREGIONALE INTERREG IV C (L. 16 APRILE 1987 N. 183; CONTRATTO DEL 08 FEBBRAIO 2010) - QUOTA STATALE Dilezione Generale: CENTRALE - ORGANIZZAZIONE, PERSONALE, SISTEMI INFORMATIVI E TELEMATICA	0,00	0,00	0,00	0,00	0,00	0,00	0,00	0,00
TOTALE CAPITOLATO 003486			0,00	0,00	0,00	0,00	0,00	0,00	0,00	0,00
2015	003492	2.1.141.2.10.01 (CORRENTE OPERATIVA) (MEZZI STATO) SPESA PER L'ATTUAZIONE DEL PROGETTO "LOCALI NELL'AMBITO DELL'OBIETTIVO "COOPERAZIONE TERRITORIALE EUROPEA 2007-2013" - PROGRAMMA INTERREGIONALE INTERREG IV C (L. 16 APRILE 1987 N. 183; CONTRATTO DEL 17 SETTEMBRE 2010) - QUOTA STATALE Dilezione Generale: CENTRALE - ORGANIZZAZIONE, PERSONALE, SISTEMI INFORMATIVI E TELEMATICA	0,00	0,00	0,00	0,00	0,00	0,00	0,00	0,00
TOTALE CAPITOLATO 003492			0,00	0,00	0,00	0,00	0,00	0,00	0,00	0,00
2015	003494	2.1.142.2.10.01 (CORRENTE OPERATIVA) (MEZZI STATO) SPESA PER COLLABORAZIONI, STUDI E CONSULENZE PER L'ATTUAZIONE DEL PROGETTO "LOCALI NELL'AMBITO DELL'OBIETTIVO "COOPERAZIONE TERRITORIALE EUROPEA 2007-2013" - PROGRAMMA INTERREGIONALE INTERREG IV C (L. 16 APRILE 1987 N. 183; CONTRATTO DEL 17 SETTEMBRE 2010) - QUOTA STATALE Dilezione Generale: CENTRALE - ORGANIZZAZIONE, PERSONALE, SISTEMI INFORMATIVI E TELEMATICA	0,00	0,00	0,00	0,00	0,00	0,00	0,00	0,00
TOTALE CAPITOLATO 003494			0,00	0,00	0,00	0,00	0,00	0,00	0,00	0,00

PARTE 1 AREA DI INTERVENTO 2 FUNZIONE OBIETTIVO 3

REGIONE EMILIA-ROMAGNA			RENDICONTO GENERALE PER L'ESERCIZIO FINANZIARIO 2015					PARTE SPESA		
ESERCIZIO	CAPITOLO	DESCRIZIONE DEL CAPITOLO	MASSA SPENDIBILE (SPESA COMPLESSIVA + R.R. PP. INIZIALI)	SPANDIMENTO DI CASSA	PAGAMENTI IN CONTO COMPETENZA E RESIDUI	IMPEGNI ASSUMI SO SPANDIMENTI DI COMPETENZA	ECONOMIE DI IMPEGNI COMPLESSIVE DI SPESA	ECONOMIE DI IMPEGNI ASSUMI SO SPANDIMENTI DI CASSA	PER INSISTENZA, PER PERIZIAZIONE E PER PERIZIAZIONE	RESIDUI PASSIVI DA RIPORTARE
2015	003498	Direzione Generale: PROGRAMMAZIONE TERRITORIALE E NEGOZIATIVA, INTERESSE: RELAZIONI EUROPEE E RELAZIONI INTERNAZIONALI								
		TOTALE CAPITOLO 003494	0,00	0,00	0,00	0,00	0,00	0,00	0,00	0,00
		2.1.141.2.01.30 (CORRENTE OPERATIVA) (MEZZI STATO) SPESA PER L'ATTUAZIONE DEL PROGETTO "COSEDA" NELL'AMBITO DELL'OBIETTIVO "COOPERAZIONE TERRITORIALE EUROPEA 2007-2013" - PROGRAMMA INTERREGIONALE INTERREG IV C (L. 16 APRILE 1987, N.183; CONTRATTO DEL 5 MARZO 2010) - QUOTA STATALE	0,00	0,00	0,00	0,00	0,00	0,00	0,00	0,00
		Direzione Generale: CENTRALE - ORGANIZZAZIONE, PERSONALE, SISTEMI INFORMATIVI E TELEMATICA TOTALE CAPITOLO 003498	0,00	0,00	0,00	0,00	0,00	0,00	0,00	0,00
2015	003506	2.1.141.2.01.30 (CORRENTE OPERATIVA) (MEZZI STATO) SPESA PER L'ATTUAZIONE DEL PROGETTO "3E29293 - UNITA' NELL'AMBITO DELL'OBIETTIVO "COOPERAZIONE TERRITORIALE EUROPEA 2007-2013" - PROGRAMMA TRANSMONDOZIONALE CENTRALE EUROPEA 2007-2013" - QUOTA STATALE - CONTRATTO DEL 20 GIUGNO 2011) - QUOTA STATALE	0,00	0,00	0,00	0,00	0,00	0,00	0,00	0,00
		Direzione Generale: PROGRAMMAZIONE TERRITORIALE E NEGOZIATIVA, INTERESSE: RELAZIONI EUROPEE E RELAZIONI INTERNAZIONALI	0,00	0,00	0,00	0,00	0,00	0,00	0,00	0,00
		TOTALE CAPITOLO 003506	0,00	0,00	0,00	0,00	0,00	0,00	0,00	0,00
		2.1.142.2.01.30 (CORRENTE OPERATIVA) (MEZZI STATO) SPESA PER COLLABORAZIONI, STUDI E CONSULENZE PER L'ATTUAZIONE DEL PROGETTO "3E29293 - UNITA' NELL'AMBITO DELL'OBIETTIVO "COOPERAZIONE TERRITORIALE EUROPEA 2007-2013" - PROGRAMMA TRANSMONDOZIONALE CENTRALE EUROPEA 2007-2013" - QUOTA STATALE - CONTRATTO DEL 20 GIU GNO 2011) - QUOTA STATALE	0,00	0,00	0,00	0,00	0,00	0,00	0,00	0,00
2015	003508	Direzione Generale: PROGRAMMAZIONE TERRITORIALE E NEGOZIATIVA, INTERESSE: RELAZIONI EUROPEE E RELAZIONI INTERNAZIONALI								
		TOTALE CAPITOLO 003508	0,00	0,00	0,00	0,00	0,00	0,00	0,00	0,00
		2.1.142.2.10.01 (CORRENTE OPERATIVA) (MEZZI STATO) SPESA PER L'ATTUAZIONE DEL PROGETTO "3E29293 - UNITA' NELL'AMBITO DELL'OBIETTIVO "COOPERAZIONE TERRITORIALE EUROPEA 2007-2013" - PROGRAMMA TRANSMONDOZIONALE CENTRALE EUROPEA 2007-2013" - QUOTA STATALE - CONTRATTO DEL 20 GIUGNO 2011) - QUOTA STATALE	9.852,54 6.375,00	11.727,54 0,00	8.847,00 1.875,00	8.847,00 0,00	1.005,54 0,00	1.005,54 0,00	0,00 0,00	0,00 0,00
		Direzione Generale: PROGRAMMAZIONE TERRITORIALE E NEGOZIATIVA, INTERESSE: RELAZIONI EUROPEE E RELAZIONI INTERNAZIONALI	16,227,54	11,727,54	10,722,00	8,847,00	1,005,54	1,005,54	4,500,00	0,00
2015	003512	2.1.141.2.10.01 (CORRENTE OPERATIVA) (MEZZI STATO) SPESA PER L'ATTUAZIONE DEL PROGETTO "ALTERNENERGY STRATEGIC PROJECT" - NELL'AMBITO DELL'OBIETTIVO "COOPERAZIONE TERRITORIALE EUROPEA 2007-2013" - PROGRAMMA TRANSMONDOZIONALE CENTRALE EUROPEA 2007-2013" - QUOTA STATALE - CONTRATTO DEL 11 NOVEMBRE 2011) - QUOTA STATALE	17,655,29 6,985,63	22,392,28 0,00	1,149,00 6,985,63	1,149,00 0,00	16,506,29 0,00	14,257,65 0,00	0,00 0,00	0,00 0,00
		Direzione Generale: PROGRAMMAZIONE TERRITORIALE E NEGOZIATIVA, INTERESSE: RELAZIONI EUROPEE E RELAZIONI INTERNAZIONALI	16,227,54	11,727,54	10,722,00	8,847,00	1,005,54	1,005,54	4,500,00	0,00
		TOTALE CAPITOLO 003512	16,227,54	11,727,54	10,722,00	8,847,00	1,005,54	1,005,54	4,500,00	0,00
		2.1.141.2.10.01 (CORRENTE OPERATIVA) (MEZZI STATO) SPESA PER COLLABORAZIONI, STUDI E CONSULENZE PER L'ATTUAZIONE DEL PROGETTO "ALTERNENERGY STRATEGIC PROJECT" - NELL'AMBITO DELL'OBIETTIVO "COOPERAZIONE TERRITORIALE EUROPEA 2007-2013" - PROGRAMMA TRANSMONDOZIONALE CENTRALE EUROPEA 2007-2013" - QUOTA STATALE - CONTRATTO DEL 11 NOVEMBRE 2011) - QUOTA STATALE	17,655,29 6,985,63	22,392,28 0,00	1,149,00 6,985,63	1,149,00 0,00	16,506,29 0,00	14,257,65 0,00	0,00 0,00	0,00 0,00
2015	003518	Direzione Generale: PROGRAMMAZIONE TERRITORIALE E NEGOZIATIVA, INTERESSE: RELAZIONI EUROPEE E RELAZIONI INTERNAZIONALI								
		TOTALE CAPITOLO 003518	24,640,92	22,392,28	8,134,63	1,149,00	16,506,29	14,257,65	0,00	0,00
		2.1.142.2.10.01 (CORRENTE OPERATIVA) (MEZZI STATO) SPESA PER COLLABORAZIONI, STUDI E CONSULENZE PER L'ATTUAZIONE DEL PROGETTO "ALTERNENERGY STRATEGIC PROJECT" - NELL'AMBITO DELL'OBIETTIVO "COOPERAZIONE TERRITORIALE EUROPEA 2007-2013" - PROGRAMMA TRANSMONDOZIONALE CENTRALE EUROPEA 2007-2013" - QUOTA STATALE - CONTRATTO DEL 11 NOVEMBRE 2011) - QUOTA STATALE	1,088,24 2,351,58	3,045,78 0,00	993,34 1,957,54	993,34 0,00	94,90 0,00	94,90 0,00	0,00 0,00	0,00 0,00
		Direzione Generale: PROGRAMMAZIONE TERRITORIALE E NEGOZIATIVA, INTERESSE: RELAZIONI EUROPEE E RELAZIONI INTERNAZIONALI	4,039,82	3,045,78	2,950,88	993,34	94,90	94,90	994,04	0,00
2015	003524	2.1.141.2.01.30 (CORRENTE OPERATIVA) (MEZZI STATO) SPESA PER LAVORO FLESSIBILE PER L'ATTUAZIONE DEL PROGETTO "HOMER" NELL'AMBITO DELL'OBIETTIVO "COOPERAZIONE TERRITORIALE EUROPEA 2007-2013" - PROGRAMMA TRANSMONDOZIONALE CENTRALE EUROPEA 2007-2013" - QUOTA STATALE - CONTRATTO DEL 16 APRILE 1987, N.183; CONTRATTO DEL 11 NOVEMBRE 2011) - QUOTA STATALE	7,736,02 11,587,73 269,56	16,431,71 0,00 0,00	0,00 7,483,46 269,56	0,00 0,00 0,00	7,736,02 0,00 0,00	8,682,89 0,00 0,00	0,00 0,00 0,00	0,00 0,00 0,00
		Direzione Generale: CENTRALE - ORGANIZZAZIONE, PERSONALE, SISTEMI INFORMATIVI E TELEMATICA TOTALE CAPITOLO 003524	19,589,11	16,431,71	7,748,82	0,00	7,736,02	8,682,89	4,104,27	0,00
		2.1.141.2.10.01 (CORRENTE OPERATIVA) (MEZZI STATO) SPESA PER L'ATTUAZIONE DEL PROGETTO "ADICOG - ARIATIC GOVERNANCE OPERATIONAL PLAN, NELL'AMBITO	22,343,79 4,471,68	16,481,77 0,00	1,685,42 3,220,60	1,685,42 0,00	20,658,37 0,00	11,975,74 0,00	0,00 0,00	0,00 0,00
		PARTE 1 AREA DI INTERVENTO 2 FUNZIONE OBIETTIVO 3								

## REGIONE EMILIA-ROMAGNA

## RENDICONTO GENERALE PER L'ESERCIZIO FINANZIARIO 2015

## PARTE SPESA

ESERCIZIO	CAPITOLO	DESCRIZIONE DEL CAPITOLO	MASSA SPENDIBILE (STIME, COMPETENZA + R.R. PP. INIZIALI)	STANZIAMENTO DI CASSA	PAGAMENTI IN CONTO COMPETENZA E RESIDUI	IMPEGNI ASSUMITI NELL'ESERCIZIO	ECONOMIE DI IMPEGNI SU STANZIAMENTI DI COMPETENZA	ECONOMIE DI PAGAMENTI SU STANZIAMENTI DI CASSA	ELIMINAZIONI DEI RESIDUI		RESIDUI PASSIVI DA RITORNARE
									PER INSISTENZA, PER PRESCRIZIONE O RIMBORSAZIONE	PER PERIZIONE	
2015	003532	DELL'OBIETTIVO "COOPERAZIONE TERRITORIALE EUROPEA 2007-2013" - PROGRAMMA TRANSFRONTALIERO IPA ADRIATICO 2007-2013 (L. 16 APRILE 1987, N.183; CONTRATTO DEL 25 OTTOBRE 2012 - PROGETTO N.2; ORD/184) - QUOTA STATALE D'INTERVENTO 100% - COOPERAZIONE TERRITORIALE E NEGOTIATA, INTERSE. RELAZIONI EUROPEE E RELAZIONI INTERNAZIONALI  2.1.141.2.10.01 (CORRENTE OPERATIVA) (MEZZI STATO)  SPESE PER SERVIZI DI LAVORO FLESSIBILE PER L'ATTUAZIONE DEL PROGETTO "ALTERNANCE STRATEGIC PROJECT" - "L'ALTERNANCE STRATEGIC PROJECT" - NELL'AMBITO DELL'OBIETTIVO "COOPERAZIONE TERRITORIALE EUROPEA 2007-2013" - PROGRAMMA TRANSFRONTALIERO IPA ADRIATICO 2007-2013 (L.16 APRILE 1987, N.183; CONTRATTO DEL 11 NOVEMBRE 2011) - QUOTA STATALE  NOTE: NUOVA ISTITUZIONE DIREZIONE GENERALE: PROGRAMMAZIONE TERRITORIALE E NEGOTIATA, INTERSE. RELAZIONI EUROPEE E RELAZIONI INTERNAZIONALI  TOTALE CAPITOLO 003532	26.815,47	16.881,77	4.906,02	1.685,42	20.658,37	11.975,74	1.251,08	0,00	0,00
2015	003536	DELL'OBIETTIVO "COOPERAZIONE TERRITORIALE EUROPEA 2007-2013" - PROGRAMMA TRANSFRONTALIERO IPA ADRIATICO 2007-2013 (L. 16 APRILE 1987, N.183; CONTRATTO DEL 11 NOVEMBRE 2011) - QUOTA STATALE  NOTE: NUOVA ISTITUZIONE DIREZIONE GENERALE: PROGRAMMAZIONE TERRITORIALE E NEGOTIATA, INTERSE. RELAZIONI EUROPEE E RELAZIONI INTERNAZIONALI  TOTALE CAPITOLO 003536	0,00	0,00	0,00	0,00	0,00	0,00	0,00	0,00	0,00
2015	003542	DELL'OBIETTIVO "COOPERAZIONE TERRITORIALE EUROPEA 2007-2013" - PROGRAMMA TRANSFRONTALIERO IPA ADRIATICO 2007-2013 (L. 16 APRILE 1987, N.183; CONTRATTO DEL 11 NOVEMBRE 2011) - QUOTA STATALE  NOTE: NUOVA ISTITUZIONE DIREZIONE GENERALE: PROGRAMMAZIONE TERRITORIALE E NEGOTIATA, INTERSE. RELAZIONI EUROPEE E RELAZIONI INTERNAZIONALI  TOTALE CAPITOLO 003542	0,00	0,00	0,00	0,00	0,00	0,00	0,00	0,00	0,00
2015	003544	DELL'OBIETTIVO "COOPERAZIONE TERRITORIALE EUROPEA 2007-2013" - PROGRAMMA TRANSFRONTALIERO IPA ADRIATICO 2007-2013 (L. 16 APRILE 1987, N.183; CONTRATTO DEL 11 NOVEMBRE 2011) - QUOTA STATALE  NOTE: NUOVA ISTITUZIONE DIREZIONE GENERALE: PROGRAMMAZIONE TERRITORIALE E NEGOTIATA, INTERSE. RELAZIONI EUROPEE E RELAZIONI INTERNAZIONALI  TOTALE CAPITOLO 003544	0,00	0,00	0,00	0,00	0,00	0,00	0,00	0,00	0,00
2015	003548	DELL'OBIETTIVO "COOPERAZIONE TERRITORIALE EUROPEA 2007-2013" - PROGRAMMA TRANSFRONTALIERO IPA ADRIATICO 2007-2013 (L. 16 APRILE 1987, N.183; CONTRATTO DEL 25 OTTOBRE 2012 - PROGETTO N.2; ORD/184) - QUOTA STATALE  NOTE: NUOVA ISTITUZIONE DIREZIONE GENERALE: PROGRAMMAZIONE TERRITORIALE E NEGOTIATA, INTERSE. RELAZIONI EUROPEE E RELAZIONI INTERNAZIONALI  TOTALE CAPITOLO 003548	8.896,08	5.645,00	0,00	8.202,33	693,75	5.645,00	0,00	0,00	8.202,33
2015	003558	DELL'OBIETTIVO "COOPERAZIONE TERRITORIALE EUROPEA 2007-2013" - PROGRAMMA TRANSFRONTALIERO IPA ADRIATICO 2007-2013 (L. 16 APRILE 1987, N.183; CONTRATTO DEL 25 OTTOBRE 2012 - PROGETTO N.2; ORD/184) - QUOTA STATALE  NOTE: NUOVA ISTITUZIONE DIREZIONE GENERALE: PROGRAMMAZIONE TERRITORIALE E NEGOTIATA, INTERSE. RELAZIONI EUROPEE E RELAZIONI INTERNAZIONALI  TOTALE CAPITOLO 003558	0,00	0,00	0,00	0,00	0,00	0,00	0,00	0,00	0,00

PARTE 1 AREA DI INTERVENTO 2 FUNZIONE OBIETTIVO 3



PARTE 1 AREA DI INTERVENTO 2 FUNZIONE OBIETTIVO 3

## REGIONE EMILIA-ROMAGNA

## RENDICONTO GENERALE PER L'ESERCIZIO FINANZIARIO 2015 PARTE SPESA

ESERCIZIO	CAPITOLO	DESCRIZIONE DEL CAPITOLO	MASSA SPENDIBILE (STANZ. COMPLETATA + R.R. PP. INIZIALI)	STANZIAMENTO DI CASSA	PAGAMENTI IN CONTO COMPETENZA E RESIDUI	IMPEGNI ASSUMI NELL'ESERCIZIO	ECONOMIE DI IMPEGNI SU STANZIAMENTI DI COMPETENZA	ECONOMIE DI PAGAMENTI SU STANZIAMENTI DI CASSA	ELIMINAZIONI DEL RESIDUI		
									PER INSISTENZA PRESCRIZIONE O RIMBORSAZIONE	PER PERENNAZIONE RESIDUI PASSIVI DA RIFORMARE	
2015	003560	2.1.141.2.01.30 (CORRENTE OPERATIVA) (MEZZI STATO) SPESA PER ORGANIZZAZIONE EVENTI E PUBBLICITA' PER L'ATTUAZIONE DEL PROGETTO "HOMER" NELL'AMBITO DELL'OBIETTIVO "COOPERAZIONE TERRITORIALE EUROPEA 2007-2013" - PROGRAMMA MED (L. 16 APRILE 87, N. 183, CONTRATTO N. 25-MEDII-35 DEL 25 GIUGNO 2012) - QUOTA STA NOTE: NUOVA ISTITUZIONE Direzione Generale: CENTRALE - ORGANIZZAZIONE, PERSONALE, SISTEMI INFORMATIVI E TELEMATICA TOTALE CAPITOLO 003560	0,00	0,00	0,00	0,00	0,00	0,00	0,00	0,00	
2015	003562	2.1.142.2.01.30 (CORRENTE OPERATIVA) (MEZZI STATO) SPESA PER CONSULENZE PER L'ATTUAZIONE DEL PROGETTO "HOMER" NELL'AMBITO DELL'OBIETTIVO "COOPERAZIONE TERRITORIALE EUROPEA 2007-2013" - PROGRAMMA MED (L. 16 APRILE 2012, N. 183, CONTRATTO N. 25-MEDII-35 DEL 25 GIUGNO 2012) - QUOTA STATALE NOTE: NUOVA ISTITUZIONE Direzione Generale: CENTRALE - ORGANIZZAZIONE, PERSONALE, SISTEMI INFORMATIVI E TELEMATICA TOTALE CAPITOLO 003562	0,00	0,00	0,00	0,00	0,00	0,00	0,00	0,00	
2015	003564	2.1.141.2.01.30 (CORRENTE OPERATIVA) (MEZZI STATO) SPESA PER PRESTAZIONI PROFESSIONALI E SPECIALISTICHE PER L'ATTUAZIONE DEL PROGETTO "HOMER" NELL'AMBITO DELL'OBIETTIVO "COOPERAZIONE TERRITORIALE EUROPEA 2007-2013" - PROGRAMMA MED (L. 16 APRILE 1987, N. 183, CONTRATTO N. 25-MEDII-35 DEL 25 GIUGNO 2013) - QUOTA STATALE NOTE: NUOVA ISTITUZIONE Direzione Generale: CENTRALE - ORGANIZZAZIONE, PERSONALE, SISTEMI INFORMATIVI E TELEMATICA TOTALE CAPITOLO 003564	0,00	0,00	0,00	0,00	0,00	0,00	0,00	0,00	
UPB 1.2.3.2.3940		GESTIONE E CONTROLLO DEI FONDI STRUTTURALI DI INVESTIMENTO EUROPEI 2014-2020 - RISORSE STATALI	TOTALE UPB 1.2.3.2. 3936 di cui Competenza di cui Residui	100.208,94 76.124,08 21.787,59	34.462,35 12.674,76 21.787,59	20.877,09 20.877,09 0,00	46.694,87 46.694,87 0,00	41.661,72 41.661,72 0,00	10.849,39 0,00 10.849,39	0,00 0,00 0,00	
2015	003566	2.1.141.2.10.01 (CORRENTE OPERATIVA) (MEZZI STATO) SPESA PER PRESTAZIONI PROFESSIONALI SPECIALISTICHE PER IL FUNZIONAMENTO DEI SISTEMI DI GESTIONE E CONTROLLO DEGLI INTERVENTI COFINANZIATI DAI FONDI STRUTTURALI E DI INVESTIMENTO EUROPEI 2014-2020 (L. 16 APRILE 1987, N. 183; ART. 1, COMMA 242, L. 27 DICEMB RE 2013, N. 147; DECRETO 28 GENNAIO 2015, N. 1) - MEZZI STATALI NOTE: NUOVA ISTITUZIONE Direzione Generale: PROGRAMMAZIONE TERRITORIALE E NEGOZIATIVA, INTERSE, RELAZIONI EUROPEE E RELAZIONI INTERNAZIONALI TOTALE CAPITOLO 003566	345.100,00	345.100,00	0,00	0,00	345.100,00	345.100,00	345.100,00	0,00	0,00
2015	003568	2.1.141.2.10.01 (CORRENTE OPERATIVA) (MEZZI STATO) SPESA PER SERVIZI DI LAVORO FLESSIBILE PER IL FUNZIONAMENTO DEI SISTEMI DI GESTIONE E CONTROLLO DEGLI INTERVENTI COFINANZIATI DAI FONDI STRUTTURALI E DI INVESTIMENTO EUROPEI 2014-2020 (L. 16 APRILE 1987, N. 183; ART. 1, COMMA 242, L. 27 DICEMBRE 2015, N. 1) - MEZZI STATALI NOTE: NUOVA ISTITUZIONE Direzione Generale: PROGRAMMAZIONE TERRITORIALE E NEGOZIATIVA, INTERSE, RELAZIONI EUROPEE E RELAZIONI INTERNAZIONALI TOTALE CAPITOLO 003568	15.500,00	15.500,00	0,00	7.816,74	7.683,26	15.500,00	0,00	0,00	7.816,74
2015	003570	2.1.141.2.10.01 (CORRENTE OPERATIVA) (MEZZI STATO) SPESA PER RAPPRESENTANZA, ORGANIZZAZIONE DI EVENTI, PUBBLICITA' E TRASPARENZA PER IL FUNZIONAMENTO DEI SISTEMI DI GESTIONE E CONTROLLO DEGLI INTERVENTI COFINANZIATI DAI FONDI STRUTTURALI E DI INVESTIMENTO EUROPEI 2014-2020 (L. 16 APRILE 1987, N. 183; ART. 1, COMMA 242, L. 27 DICEMBRE 2015, N. 1) - MEZZI STATALI NOTE: NUOVA ISTITUZIONE Direzione Generale: PROGRAMMAZIONE TERRITORIALE E NEGOZIATIVA, INTERSE, RELAZIONI EUROPEE E RELAZIONI INTERNAZIONALI TOTALE CAPITOLO 003570	15.500,00	15.500,00	0,00	7.816,74	7.683,26	15.500,00	0,00	0,00	7.816,74
2015	003572	2.1.141.2.10.01 (CORRENTE OPERATIVA) (MEZZI STATO) SPESA PER SERVIZI DI FORMAZIONE E AGGIORNAMENTO DEL PERSONALE DELL' ENTE PER IL FUNZIONAMENTO DEI FONDI STRUTTURALI E DI INVESTIMENTO EUROPEI 2014-2020 (L. 16 APRILE 1987, N.183; ART.1, COMMA 242, L. 27 DICEMBRE 2013, N.147; DECRETO DEL 28 GENNAIO 2015, N.1) - MEZZI STATALI TOTALE CAPITOLO 003572	40.000,00	40.000,00	0,00	0,00	40.000,00	40.000,00	40.000,00	0,00	0,00



REGIONE EMILIA-ROMAGNA		RENDICONTO GENERALE PER L'ESERCIZIO FINANZIARIO 2015					PARTE SPESA				
ESERCIZIO	CAPITOLO	DESCRIZIONE DEL CAPITOLO	MASSA SPENDIBILE (GRUPPI COMPLESSIVI + R.R. PP. INIZIALI)	STABILIMENTO DI CASSA	PAGAMENTI IN CONTO COMPETENZA E RESIDUI	IMPEGNI ASSUMI NELL'ESERCIZIO	ECONOMIE DI IMPEGNI SU STABILIMENTO DI COMPETENZA	ECONOMIE DI IMPEGNI SU STABILIMENTO DI CASSA	PER INSOLVENZA, PER PERIZIAZIONE	PER RIFORME	RESIDUI PASSIVI DA RIPORTARE

Direzione Generale: GABINETTO DEL PRESIDENTE DELLA GIUNTA

TOTALE CAPITOLATO 002775

URB 1.2.3.3.4422

PROGETTI NEL CAMPO DELLA PROMOZIONE E DIFFUSIONE DELLA CULTURA LEGALITA' E DELLA CITTADINANZA RESPONSABILE

2.1.232.3.04.03 (INVESTIMENTO C.A.P.) (MEZZI PROPRI)

CONTRIBUTI A ENTI DELLE AMMINISTRAZIONI LOCALI A FRONTE DI SPESE DI INVESTIMENTO, PER LA REALIZZAZIONE DI PROGETTI DI INTERESSE REGIONALE, CRIMINALIZZATO PATIOSO E ALTA PROMOZIONE DELLA CULTURA DELLA LEGALITA' E DELLA CITTADINANZA RESPONSABILE (ART. 3, L.R. 9 MAGGIO 2011, N.3)

Direzione Generale: GABINETTO DEL PRESIDENTE DELLA GIUNTA

TOTALE CAPITOLATO 002800

URB 1.2.3.3.4424

2.1.232.3.04.03 (INVESTIMENTO C.A.P.) (MEZZI PROPRI)

CONTRIBUTI A ENTI LOCALI PER INTERVENTI DI RISTRUTTURAZIONE EDILIZIA, RISTRUTTURAZIONE DEL CRIMINALIZZATO PATIOSO E ALTA PROMOZIONE DELLA CULTURA DELLA LEGALITA' E DELLA CITTADINANZA RESPONSABILE (ART. 3, L.R. 9 MAGGIO 2011, N.3)

Direzione Generale: GABINETTO DEL PRESIDENTE DELLA GIUNTA

TOTALE CAPITOLATO 002802

URB 1.2.3.3.4424

2.1.220.3.04.03 (INVESTIMENTO C.A.P.) (MEZZI U.R.)

ATTUAZIONE DI PROGETTI INFORMATICI PER L'ATTUAZIONE DEL PROGETTO EUROPEO "EU RECO STREET VIOLENCE" NELL'AMBITO DEL PROGRAMMA D'INTERESSE REGIONALE "EUROPEO 2007 CONTRATTO DEL 8 DICEMBRE 2010" - QUOTA UE

Direzione Generale: GABINETTO DEL PRESIDENTE DELLA GIUNTA

TOTALE CAPITOLATO 002798

TOTALE URB 1.2.3.3. 4424  
di cui Competenza  
di cui Residui

URB 1.2.3.3.4440

2.1.220.3.01.27 (INVESTIMENTO C.A.P.) (MEZZI PROPRI)

SPESA PER L'ACQUISTO DI STRUMENTI E APPARECCHI DI MISURA PER LA FORMAZIONE DI UNA CARTOGRAFIA REGIONALE GEOLOGICA E DELLA DIFESA DEL SUOLO E DELLA COSTA

Direzione Generale: AMBIENTE E DIFESA DEL SUOLO E DELLA COSTA

TOTALE CAPITOLATO 003850

URB 1.2.3.3.4440

2.1.220.3.01.27 (INVESTIMENTO C.A.P.) (MEZZI PROPRI)

SPESA PER LA FORMAZIONE DI UNA CARTOGRAFIA REGIONALE GEOLOGICA, PEDOLOGICA, PERICOLOSITA' E DEI RISCHI GEONATURALI, PER L'ACQUISTO DI STRUMENTI E APPARECCHI DI MISURA PER LA FORMAZIONE DI UNA CARTOGRAFIA REGIONALE GEOLOGICA E DELLA DIFESA DEL SUOLO E DELLA COSTA

Direzione Generale: AMBIENTE E DIFESA DEL SUOLO E DELLA COSTA

TOTALE CAPITOLATO 003861

URB 1.2.3.3.4440

2.1.220.3.01.27 (INVESTIMENTO C.A.P.) (MEZZI PROPRI)

SPESA PER LA FORMAZIONE DI UNA CARTOGRAFIA REGIONALE GEOLOGICA, PEDOLOGICA, PERICOLOSITA' E DEI RISCHI GEONATURALI, PER L'ACQUISTO DI STRUMENTI E APPARECCHI DI MISURA PER LA FORMAZIONE DI UNA CARTOGRAFIA REGIONALE GEOLOGICA E DELLA DIFESA DEL SUOLO E DELLA COSTA

Direzione Generale: AMBIENTE E DIFESA DEL SUOLO E DELLA COSTA

TOTALE CAPITOLATO 003861

PARTE 1 AREA DI INTERVENTO 2 FUNZIONE OBIETTIVO 3

[illegible]

## REGIONE EMILIA-ROMAGNA

## RENDICONTO GENERALE PER L'ESERCIZIO FINANZIARIO 2015

## PARTE SPESA

ESERCIZIO	CAPITOLO	DESCRIZIONE DEL CAPITOLO	MASSA SPENDIBILE (SPESA COMPLETA + R.P. INIZIALI)	STANZIAMENTO DI CASSA	PROVENTI IN CONTO COMPETENZA E RESIDUI	INVESTIMENTI ASSUMTI NELL'ESERCIZIO	RICORRUTE DI IMPEGNI SU STANZIAMENTI DI COMPETENZA	RICORRUTE DI IMPEGNI SU STANZIAMENTI DI CASSA	ELIMINAZIONI DEI RESIDUI PER INSISTENZA, PER PERIZIONE	RESIDUI PASSIVI DA RIFORMARE
DELEGATA - MEZZI STATALI										
Direzioni Generali: AGRICOLTURA, ECONOMIA ITTICA, ATTIVITA' FAUNISTICO-VENATORIE			TOTALE CAPITOLATO U10801	2.489.692,90	2.331.690,91	1.963.019,59	1.963.019,59	316.673,31	368.671,32	0,00
			TOTALE URB 1.3.1.2. 5230	2.489.692,90	2.331.690,91	1.963.019,59	1.963.019,59	316.673,31	368.671,32	0,00
			di cui Competenza	2.279.692,90	2.331.690,91	1.963.019,59	1.963.019,59	316.673,31	368.671,32	0,00
			di cui Residui	210.000,00	0,00	0,00	0,00	0,00	0,00	210.000,00
2015	U10800	1.1.141.2.10.10 (CORRENTE OPERATIVA) (MEZZI PROPRI) SPESA PER ALTRI SERVIZI PER LO SVOLGIMENTO DELLE FUNZIONI DI INCREMENTO IPIICO (ART. 66 LETT. D) DEL D.P.R. 24/7/1977 N. 616).	200,00	200,00	0,00	0,00	0,00	200,00	200,00	0,00
Direzioni Generali: AGRICOLTURA, ECONOMIA ITTICA, ATTIVITA' FAUNISTICO-VENATORIE			TOTALE CAPITOLATO U10800	200,00	200,00	0,00	0,00	200,00	200,00	0,00
2015	U10802	1.1.141.2.10.10 (CORRENTE OPERATIVA) (MEZZI PROPRI) SPESA PER ALTRI BENI DI CONSUMO PER LO SVOLGIMENTO DELLE FUNZIONI DI INCREMENTO IPIICO (ART. 66 LETT. D) DEL D.P.R. 24/7/1977 N. 616).	3.000,00	3.000,00	0,00	2.049,60	950,40	3.000,00	3.000,00	0,00
NOTE: NUOVA ISTITUZIONE Direzioni Generali: AGRICOLTURA, ECONOMIA ITTICA, ATTIVITA' FAUNISTICO-VENATORIE			TOTALE CAPITOLATO U10802	3.000,00	3.000,00	2.049,60	950,40	3.000,00	3.000,00	0,00
			TOTALE URB 1.3.1.2. 5230	3.200,00	3.200,00	2.049,60	1.150,40	3.200,00	3.200,00	0,00
			di cui Competenza	3.200,00	3.200,00	2.049,60	1.150,40	3.200,00	3.200,00	0,00
			di cui Residui	0,00	0,00	0,00	0,00	0,00	0,00	0,00
2015	U10803	1.1.141.2.10.10 (CORRENTE OPERATIVA) (MEZZI STATO) SPESA PER ALTRI BENI DI CONSUMO PER LO SVOLGIMENTO DELLE FUNZIONI DI INCREMENTO IPIICO (ART. 66 LETT. D) DEL D.P.R. 24/7/1977 N. 616).	0,00	0,00	0,00	0,00	0,00	0,00	0,00	0,00
NOTE: NUOVA ISTITUZIONE Direzioni Generali: AGRICOLTURA, ECONOMIA ITTICA, ATTIVITA' FAUNISTICO-VENATORIE			TOTALE CAPITOLATO U10803	0,00	0,00	0,00	0,00	0,00	0,00	0,00
2015	U10805	1.1.141.2.10.10 (CORRENTE OPERATIVA) (MEZZI STATO) SPESA PER ALTRI SERVIZI PER LO SVOLGIMENTO DELLE FUNZIONI DI INCREMENTO IPIICO (ART. 66 LETT. D) DEL D.P.R. 24/7/1977 N. 616, D.LGS. 4 GIUGNO 1997, N. 143).	0,00	18.883,66	0,00	0,00	0,00	0,00	14.640,00	0,00
			TOTALE URB 1.3.1.2. 5231	18.883,66	18.883,66	0,00	0,00	14.640,00	14.640,00	0,00
			di cui Competenza	18.883,66	18.883,66	0,00	0,00	14.640,00	14.640,00	0,00
			di cui Residui	0,00	0,00	0,00	0,00	0,00	0,00	0,00
2015	U10807	1.1.121.2.10.10 (CORRENTE OPERATIVA) (MEZZI STATO) ATTIVITA' SVOLTA DAL CENTRO REGIONALE DI INCREMENTO IPIICO - SPESA PER PERSONALE STAGIONALE A TEMPO DETERMINATO (ART. 66 LETT. D) DEL D.P.R. 24/07/1977 N. 616, D.LGS. 4 GIUGNO 1997, N. 143).	0,00	0,00	0,00	0,00	0,00	0,00	0,00	0,00
Direzioni Generali: AGRICOLTURA, ECONOMIA ITTICA, ATTIVITA' FAUNISTICO-VENATORIE			TOTALE CAPITOLATO U10807	0,00	0,00	0,00	0,00	0,00	0,00	0,00
2015	U10809	1.1.122.2.10.10 (CORRENTE OPERATIVA) (MEZZI STATO) ATTIVITA' SVOLTA DAL CENTRO REGIONALE DI INCREMENTO IPIICO - SPESA PER PERSONALE STAGIONALE A TEMPO DETERMINATO (ART. 66 LETT. D) DEL D.P.R. 24/07/1977 N. 616, D.LGS. 4 GIUGNO 1997, N. 143).	0,00	0,00	0,00	0,00	0,00	0,00	0,00	0,00
Direzioni Generali: AGRICOLTURA, ECONOMIA ITTICA, ATTIVITA' FAUNISTICO-VENATORIE			TOTALE CAPITOLATO U10809	0,00	0,00	0,00	0,00	0,00	0,00	0,00
			TOTALE URB 1.3.1.2. 5231	18.883,66	18.883,66	0,00	0,00	14.640,00	14.640,00	0,00
			di cui Competenza	18.883,66	18.883,66	0,00	0,00	14.640,00	14.640,00	0,00
			di cui Residui	0,00	0,00	0,00	0,00	0,00	0,00	0,00
2015	U10638	2.1.153.2.10.10 (CORRENTE OPERATIVA) (MEZZI PROPRI) INTERVENTI PER LO SVILUPPO DELLA ZOOTECNIA E DEGLI ALLEVAMENTI IN GENNIE (ART. 28, COMMA 2, L. R. 15 FEBBRAIO 1980, N. 11; L. R. 30 MAGGIO 1997, N. 15)	30.000,00	21.000,00	0,00	0,00	30.000,00	21.000,00	0,00	0,00

PARTE I AREA DI INTERVENTO 3 FUNZIONE OBIETTIVO 1

REGIONE EMILIA-ROMAGNA									
RENDICONTO GENERALE PER L'ESERCIZIO FINANZIARIO 2015									
PARTE SPESA									
ESERCIZIO	CAPITOLO	DESCRIZIONE DEL CAPITOLO	MASSA SPENDIBILE (SPESA COMPLESSIVA + R.R. PR. INIZIALI)	SPANDIMENTO DI CASSA	PAIAMENTI IN CONTO COMPETENZA E RESIDUI	INDEBITAMENTI NELLO ESERCIZIO	RICORRUTE DI IMPEGNI SU STATO AL 31/12/2015	RICORRUTE DI IMPEGNI SU STATO AL 31/12/2015	ELIMINAZIONI DEI RESIDUI PER INSISTENZA, PER PERIZIONE
									RESIDUI PASSIVI DA RIFORMARE

NOTE: NUOVA ISTITUZIONE  
Direzioe Generale: AGRICOLTURA, ECONOMIA ITTICA,  
ATTIVITA' FAUNISTICO-VENATORIE

2015	UI0636	SVILUPPO DELLA ZOOTECNIA - RISORSE STATALI	TOTALE UPR 1.3.1.2. 5241	30.000,00	21.000,00	0,00	0,00	30.000,00	21.000,00	0,00
			di cui Competenza	30.000,00	21.000,00	0,00	0,00	30.000,00	21.000,00	0,00
			di cui Residui	0,00	0,00	0,00	0,00	0,00	0,00	0,00

2013	UI0636	INTERVENTI PER LO SVILUPPO DELLA ZOOTECNIA E DEGLI ALLEVAMENTI IN GENERE (ART. 28, COMA 2, L. R. 15 FEBBRAIO 1980, N.11; L.R. 30 MAGGIO 1997, N. 15; D.LGS. 4 GIUGNO 1997, N.143) - MEZZI STATALI	TOTALE UPR 1.3.1.2. 5242	40.000,00	40.000,00	0,00	0,00	40.000,00	40.000,00	0,00
			di cui Competenza	40.000,00	40.000,00	0,00	0,00	40.000,00	40.000,00	0,00
			di cui Residui	0,00	0,00	0,00	0,00	0,00	0,00	0,00

2015	UI0584	TUTELA DELLE VARIETA' E RAZZE LOCALI DI INTERESSE AGRICOLA	TOTALE UPR 1.3.1.2. 5244	40.000,00	40.000,00	0,00	0,00	40.000,00	40.000,00	0,00
			di cui Competenza	40.000,00	40.000,00	0,00	0,00	40.000,00	40.000,00	0,00
			di cui Residui	0,00	0,00	0,00	0,00	0,00	0,00	0,00

2015	UI0586	SPESA PER LA TUTELA DELLE AGROBIOLOGIE REGIONALI E PER LA CONSERVAZIONE E LA VALORIZZAZIONE DELLE RISORSE GENETICHE (ART. 2, L. R. 29 GENNAIO 2009, N.1)	TOTALE UPR 1.3.1.2. 5245	0,00	0,00	0,00	0,00	0,00	0,00	0,00
			di cui Competenza	0,00	0,00	0,00	0,00	0,00	0,00	0,00
			di cui Residui	0,00	0,00	0,00	0,00	0,00	0,00	0,00

2015	UI0584	TUTELA DELLE VARIETA' E RAZZE LOCALI DI INTERESSE AGRARIO - RISORSE STATALI	TOTALE UPR 1.3.1.2. 5245	0,00	0,00	0,00	0,00	0,00	0,00	0,00
			di cui Competenza	0,00	0,00	0,00	0,00	0,00	0,00	0,00
			di cui Residui	0,00	0,00	0,00	0,00	0,00	0,00	0,00

2015	UI0584	SPESA PER LA TUTELA DELLE BIODIVERSITA' REGIONALI E PER LA CONSERVAZIONE E VALORIZZAZIONE DELLE RISORSE GENETICHE (ART. 29 GENNAIO 2009, N.1; L.R. 29 GENNAIO 1997, N.143) - MEZZI STATALI	TOTALE UPR 1.3.1.2. 5245	0,00	0,00	0,00	0,00	0,00	0,00	0,00
			di cui Competenza	0,00	0,00	0,00	0,00	0,00	0,00	0,00
			di cui Residui	0,00	0,00	0,00	0,00	0,00	0,00	0,00

2015	UI0584	Direzioe Generale: AGRICOLTURA, ECONOMIA ITTICA, ATTIVITA' FAUNISTICO-VENATORIE	TOTALE UPR 1.3.1.2. 5245	0,00	0,00	0,00	0,00	0,00	0,00	0,00
			di cui Competenza	0,00	0,00	0,00	0,00	0,00	0,00	0,00
			di cui Residui	0,00	0,00	0,00	0,00	0,00	0,00	0,00

2015	UI0584	INTERVENTI PER LA PREVENZIONE E L'ERADICAZIONE DI FITOPATIE E INFESTAZIONI PARASSITARIE	TOTALE UPR 1.3.1.2. 5245	0,00	0,00	0,00	0,00	0,00	0,00	0,00
			di cui Competenza	0,00	0,00	0,00	0,00	0,00	0,00	0,00
			di cui Residui	0,00	0,00	0,00	0,00	0,00	0,00	0,00

2015	UI0584	1.2.163.2.10.10 (CORRENTE OPERATIVA) (MEZZI PROPRI)	TOTALE UPR 1.3.1.2. 5245	0,00	0,00	0,00	0,00	0,00	0,00	0,00
			di cui Competenza	0,00	0,00	0,00	0,00	0,00	0,00	0,00
			di cui Residui	0,00	0,00	0,00	0,00	0,00	0,00	0,00

2015	UI0584	CONTRIBUTI A PICCOLE E MEDIE IMPRESE DEL SETTORE AGRICOLO E ALIMENTARE	TOTALE UPR 1.3.1.2. 5245	0,00	0,00	0,00	0,00	0,00	0,00	0,00
			di cui Competenza	0,00	0,00	0,00	0,00	0,00	0,00	0,00
			di cui Residui	0,00	0,00	0,00	0,00	0,00	0,00	0,00

2015	UI0584	CENTRO DI DOCUMENTAZIONE PER LA PATITA DI BUDRIO - CONTRIBUITI PER LE ATTIVITA' DEL CENTRO. (ART. 1, COMA 1, LETT. B), L.R.18 APRILE 1990, N.32).	TOTALE UPR 1.3.1.2. 5245	0,00	0,00	0,00	0,00	0,00	0,00	0,00
			di cui Competenza	0,00	0,00	0,00	0,00	0,00	0,00	0,00
			di cui Residui	0,00	0,00	0,00	0,00	0,00	0,00	0,00

PARTE 1 AREA DI INTERVENTO 3 FUNZIONE OBIETTIVO 1



PARTE I AREA DI INTERVENTO 3 FUNZIONE OBIETTIVO 1

REGIONE EMILIA-ROMAGNA		RENDICONTO GENERALE PER L'ESERCIZIO FINANZIARIO 2015										PARTE SPESA	
ESERCIZIO	CAPITOLO	DESCRIZIONE DEL CAPITOLO	MASSA SPENDIBILE (SPAZ. COMPLETA + R.N. PR. INIZIALI)	STANZIAMENTO DI CASSA	PAGAMENTI IN CONTO COMPETENZA E RESIDUI	IMPEGNI ASSUMI NELL'ESERCIZIO	ECONOMIE DI IMPEGNI SU STANZIAMENTI DI COMPETENZA	ECONOMIE DI PAGAMENTI SU STANZIAMENTI DI CASSA	ELIMINAZIONI DEI RESIDUI PER INSISTENZA PRESERIVAZIONE O REINTEGRATIVE		PER PERSECUZIONE RIFORMARE		
2015	UI2078	SPESA INERENTI L'ESAME DELLE NOVITA' VEGETALI PER LE QUALI E' STATA CHIESTA L'ISCRIZIONE NEL REGISTRO DELLE VARIETA' E LA PROTEZIONE BREVETTUALE (ART.19, L. 24/12/93, N.357 E D.LGS. 10 FEBBRAIO 2005, N. 30) NOTE: NUOVA ISTITUZIONE DIREZIONE GENERALE: AGRICOLTURA, ECONOMIA ITTICA, ATTIVITA' FAUNISTICO-VENATORIE TOTALE CAPITULO UI2078	100.000,00	100.000,00	98.311,40	98.311,40	1.688,60	1.688,60	0,00	0,00	0,00		
		TOTALE URB 1.3.1.2. 5328 di cui Competenza di cui Residui	100.000,00 100.000,00 0,00	100.000,00 100.000,00 0,00	98.311,40 98.311,40 0,00	98.311,40 98.311,40 0,00	1.688,60 1.688,60 0,00	0,00 0,00 0,00	0,00 0,00 0,00	0,00 0,00 0,00			
URB 1.3.1.2.5330		ISCRIZIONE NEI REGISTRI DI NOVITA' VEGETALI - RISORSE STATALI											
2015	UI2080	2.1.141.2.10.10 (CORRENTE OPERATIVA) (MEZZI STATO) SPESA INERENTI L'ESAME DELLE NOVITA' VEGETALI PER LE QUALI E' STATA CHIESTA L'ISCRIZIONE NEI REGISTRI DELLE VARIETA' E LA PROTEZIONE BREVETTUALE (ART.19, L. 24/12/93, N.357 E D.LGS. 10 FEBBRAIO 2005, N. 30) - MEZZI STATALI DIREZIONE GENERALE: AGRICOLTURA, ECONOMIA ITTICA, ATTIVITA' FAUNISTICO-VENATORIE TOTALE CAPITULO UI2080	499.998,07	499.998,07	341.667,08	499.998,07	0,00	158.330,99	0,00	0,00	158.330,99		
		TOTALE URB 1.3.1.2. 5330 di cui Competenza di cui Residui	499.998,07 499.998,07 0,00	499.998,07 499.998,07 0,00	341.667,08 341.667,08 0,00	499.998,07 499.998,07 0,00	0,00 0,00 0,00	158.330,99 158.330,99 0,00	0,00 0,00 0,00	158.330,99 158.330,99 0,00			
URB 1.3.1.2.5400		INTERVENTI NEL SETTORE FORESTALE											
2015	UI4050	2.1.141.2.10.11 (CORRENTE OPERATIVA) (MEZZI PROPRI) SPESA PER I VIVAI FORESTALI (ART.91 E SEGUENTI R. D.L. 30/12/1923, N.3267).	40.000,00	124.571,14	790,02	24.642,35	15.357,65	39.245,90	0,00	0,00	23.852,33		
2014	UI4050	ONERI CONSEGUENTI AL TRASFERIMENTO DELLA GESTIONE DEI VIVAI FORESTALI REGIONALI (ART. 2, COMMA 4, L. R. 29 MARZO 1993, N.17).	75.264,61	0,00	66.319,25	0,00	0,00	0,00	8.945,36	0,00	0,00		
2013	UI4050	18.215,97	0,00	18.215,97	0,00	0,00	0,00	0,00	0,00	0,00	0,00		
		DIREZIONE GENERALE: AMBIENTE E DIFESA DEL SUOLO E DELLA COSTA TOTALE CAPITULO UI4050	133.480,58	124.571,14	85.325,24	24.642,35	15.357,65	39.245,90	8.945,36	0,00	23.852,33		
2015	UI4053	2.1.154.2.10.11 (CORRENTE OPERATIVA) (MEZZI PROPRI) ONERI CONSEGUENTI AL TRASFERIMENTO DELLA GESTIONE DEI VIVAI FORESTALI REGIONALI (ART. 2, COMMA 4, L. R. 29 MARZO 1993, N.17).	70.000,00	113.643,84	0,00	70.000,00	0,00	70.000,00	0,00	0,00	70.000,00		
2014	UI4053	43.643,84	0,00	43.643,84	0,00	0,00	0,00	0,00	0,00	0,00	0,00		
		DIREZIONE GENERALE: AMBIENTE E DIFESA DEL SUOLO E DELLA COSTA TOTALE CAPITULO UI4053	113.643,84	113.643,84	43.643,84	70.000,00	0,00	70.000,00	0,00	0,00	70.000,00		
2015	UI4057	2.1.141.2.10.11 (CORRENTE OPERATIVA) (MEZZI PROPRI) SPESA MANUTENZIONE ORDINARIA DEI VIVAI FORESTALI (ART. 91 E SEGUENTI R.D.L. 30/12/1923, N.3267). NOTE: NUOVA ISTITUZIONE DIREZIONE GENERALE: AMBIENTE E DIFESA DEL SUOLO E DELLA COSTA TOTALE CAPITULO UI4057	25.000,00	25.000,00	0,00	21.512,86	3.487,14	25.000,00	0,00	0,00	21.512,86		
2015	UI4100	2.1.152.2.10.11 (CORRENTE OPERATIVA) (MEZZI PROPRI) CONTRIBUTI PER LA MESSA A DISPOSIZIONE DELLE RISORSE FORESTALI REGIONALI (ART.106, L.R. 21 APRILE 1999, N.3). DIREZIONE GENERALE: AMBIENTE E DIFESA DEL SUOLO E DELLA COSTA TOTALE CAPITULO UI4100	45.000,00	45.000,00	44.999,15	44.999,15	0,85	0,85	0,00	0,00	0,00		
2015	UI4431	2.1.141.2.10.11 (CORRENTE OPERATIVA) (MEZZI PROPRI) SPESA PER LA MANUTENZIONE ORDINARIA DEL PATRIMONIO FORESTALE REGIONALE E DELLE STRUTTURE ADIBITE A VIVAI FORESTALI IN GESTIONE ALLA REGIONE - ATTIVITA' EX A.R.F. NOTE: NUOVA ISTITUZIONE DIREZIONE GENERALE: AMBIENTE E DIFESA DEL SUOLO E DELLA COSTA TOTALE CAPITULO UI4431	0,00	0,00	0,00	0,00	0,00	0,00	0,00	0,00	0,00		
2015	UI4474	2.1.141.2.10.11 (CORRENTE OPERATIVA) (MEZZI PROPRI) SPESA PER ATTIVITA' IN MATERIA DI PROTEZIONE, PREVENZIONE E LOTTA AGLI INCENDI BOSCHIVI E CONSERVAZIONE DELL'AMBIENTE NATURALE REALIZZATE IN CONVENZIONE CON IL CORPO FORESTALE DELLO STATO (ART. 15, L. 24/12/93, N.357 E D.LGS. 10 FEBBRAIO 2005, N. 30) - MEZZI SPENDIBILI DIREZIONE GENERALE: AMBIENTE E DIFESA DEL SUOLO E DELLA COSTA	0,00	0,00	0,00	0,00	0,00	0,00	0,00	0,00	0,00		
		TOTALE CAPITULO UI4431	0,00	0,00	0,00	0,00	0,00	0,00	0,00	0,00	0,00		



64

REGIONE EMILIA-ROMAGNA			RENDICONTO GENERALE PER L'ESERCIZIO FINANZIARIO 2015										PARTE SPESA			
ESERCIZIO	CAPITOLO	DESCRIZIONE DEL CAPITOLO	MASSA SPENDIBILE (+ R.R. PP. INIZIALI)	SPANDIMENTO DI CASSA	PAIAMENTI IN CONTO COMPETENZA E RESIDUI	IMPEGNI ASSUMI NEL ESERCIZIO	ECONOMIE DI IMPEGNI SU STATALMENTA	ECONOMIE DI STATALMENTA DI CASSA	ELIMINAZIONI DEI RESIDUI PER INSOLVENZA, PER PERIZIONE O RIFORMARE	PER INSOLVENZA, PER PERIZIONE O RIFORMARE	RESIDUI PASSIVI DA RIFORMARE					
2015	018138	2.1.141.2.10.10 (CORRENTE OPERATIVA) (MEZZI PROPRI) QUANTITATIVI INDIVIDUALI DI QUOTE LATTE DI RIFERIMENTO PER L'AGGIORNAMENTO E LA DETERMINAZIONE DEI CONTI INVIATI RELATIVI CERTIFICATI AGILI INTERESSATI (ART. 2, COMMA 2-BIS<D>)> D.L. 28 MARZO 2013, N. 49 CON VERTITO NELLA D. LGS. 6 SETTEMBRE 1989, N. 322, L.R. 11 AGOSTO 1998, N. 28). - MEZZI STATALI ATTIVITA' FARMISTICO-VENATORIE ECONOMIA ITTICA, TOTALE CAPITOLO 018138	6.000,00 0,00 6.000,00 6.000,00 0,00	6.000,00 0,00 6.000,00 6.000,00 0,00	0,00 0,00 0,00 0,00 0,00	0,00 0,00 0,00 0,00 0,00	5.999,98 0,00 5.999,98 5.999,98 0,00	0,02 0,02 0,02 0,02 0,00	6.000,00 0,00 6.000,00 6.000,00 0,00	0,00 0,00 0,00 0,00 0,00	5.999,98 0,00 5.999,98 5.999,98 0,00					
018124	2.1.142.2.10.10 (CORRENTE OPERATIVA) (MEZZI STATO) SPESA PER RILEVAZIONI, ELABORAZIONI E STUDI PER L'ANALISI E LA VALUTAZIONE DEL SISTEMA AGRO- ALIMENTARE (D.LGS. 6 SETTEMBRE 1989, N. 322; ART. 22, L.R. 11 AGOSTO 1998, N. 28). - MEZZI STATALI DIREZIONE GENERALE: AGRICOLTURA, ECONOMIA ITTICA, ATTIVITA' FARMISTICO-VENATORIE TOTALE CAPITOLO 018124	0,00 70.000,00 70.000,00 0,00 70.000,00	70.000,00 70.000,00 70.000,00 0,00 70.000,00	0,00 0,00 0,00 0,00 0,00	0,00 0,00 0,00 0,00 0,00	0,00 0,00 0,00 0,00 0,00	0,00 0,00 0,00 0,00 0,00	21.201,22 0,00 21.201,22 0,00 21.201,22	0,00 0,00 0,00 0,00 0,00	0,00 0,00 0,00 0,00 0,00	0,00 0,00 0,00 0,00 0,00					
017990	2.1.142.2.10.10 (CORRENTE OPERATIVA) (ALTRI VINCOLI) SPESA PER LE RILEVAZIONI STATISTICHE EFFETTIVE SU RICHIESTA DELL'ISTAT. DIREZIONE GENERALE: AGRICOLTURA, ECONOMIA ITTICA, ATTIVITA' FARMISTICO-VENATORIE TOTALE CAPITOLO 017990	47.405,84 39.554,77 0,00 39.554,77 66.960,61	39.554,77 0,00 0,00 39.554,77 39.554,77	0,00 0,00 0,00 0,00 0,00	0,00 0,00 0,00 0,00 0,00	0,00 0,00 0,00 0,00 0,00	47.405,84 0,00 0,00 47.405,84 47.405,84	0,00 0,00 0,00 0,00 0,00	0,00 0,00 0,00 0,00 0,00	0,00 0,00 0,00 0,00 0,00	0,00 0,00 0,00 0,00 0,00					
017993	2.1.153.2.10.10 (CORRENTE OPERATIVA) (ALTRI VINCOLI) TRASFERIMENTI ALLE PROVINCE PER LE RILEVAZIONI (D. LGS. 6 SETTEMBRE 1989, N. 322; L.R. 30 MAGGIO 1997, N.15). DIREZIONE GENERALE: AGRICOLTURA, ECONOMIA ITTICA, ATTIVITA' FARMISTICO-VENATORIE TOTALE CAPITOLO 017993	66.761,89 66.761,89 66.761,89 66.761,89 66.761,89	66.761,89 66.761,89 66.761,89 66.761,89 66.761,89	0,00 0,00 0,00 0,00 0,00	0,00 0,00 0,00 0,00 0,00	0,00 0,00 0,00 0,00 0,00	270.000,20 0,00 0,00 270.000,20 270.000,20	0,00 0,00 0,00 0,00 0,00	0,00 0,00 0,00 0,00 0,00	0,00 0,00 0,00 0,00 0,00	0,00 0,00 0,00 0,00 0,00					
018116	2.1.141.2.10.10 (CORRENTE OPERATIVA) (ALTRI VINCOLI) SPESA PER ATTIVITA' DI RILEVAZIONE CONTABILE ED ECONOMICA SULLE IMPRESA AGRICOLE ED AGRO- ALIMENTARI (D.LGS. 6 SETTEMBRE 1989, N. 322; L.R. 11 AGOSTO 1998, N. 28). - MEZZI STATALI DIREZIONE GENERALE: AGRICOLTURA, ECONOMIA ITTICA, ATTIVITA' FARMISTICO-VENATORIE TOTALE CAPITOLO 018116	300.000,00 174.790,20 174.790,20 174.790,20 474.790,20	174.790,20 0,00 174.790,20 174.790,20 174.790,20	0,00 0,00 0,00 0,00 0,00	0,00 0,00 0,00 0,00 0,00	29.999,80 0,00 29.999,80 29.999,80 29.999,80	317.406,04 0,00 317.406,04 317.406,04 317.406,04	0,00 0,00 0,00 0,00 0,00	0,00 0,00 0,00 0,00 0,00	0,00 0,00 0,00 0,00 0,00	29.999,80 0,00 29.999,80 29.999,80 29.999,80					
017996	2.1.141.2.10.10 (CORRENTE OPERATIVA) (ALTRI VINCOLI) SPESA PER SERVIZI INFORMATICI E DI TELECOMUNICAZIONI PER DELL'AGRICOLTURA (ART.17, D.L. 25 SETTEMBRE 2009, N.135, CONVERTITO IN LEGGE N. 166 DEL 20 NOVEMBRE 2009) NOTE: NUOVA ISTITUZIONE DIREZIONE GENERALE: CENTRALE - ORGANIZZAZIONE, PERSONALE, SISTEMI INFORMATIVI E TOTALE CAPITOLO 017996	72.813,59 72.813,59 72.813,59 72.813,59 72.813,59	21.844,08 21.844,08 21.844,08 21.844,08 21.844,08	0,00 0,00 0,00 0,00 0,00	0,00 0,00 0,00 0,00 0,00	0,00 0,00 0,00 0,00 0,00	72.813,59 72.813,59 72.813,59 72.813,59 72.813,59	21.844,08 21.844,08 21.844,08 21.844,08 21.844,08	0,00 0,00 0,00 0,00 0,00	0,00 0,00 0,00 0,00 0,00	0,00 0,00 0,00 0,00 0,00					
017997	2.1.141.2.10.10 (CORRENTE OPERATIVA) (ALTRI VINCOLI) SPESA PER PRESTAZIONI PROFESSIONALI E SPECIALISTICHE PER LE OPERAZIONI CONNESSE AL SERVIZIO GENERALE DELL'AGRICOLTURA (ART. 17, D. L. 25 SETTEMBRE 2009, N.135, CONVERTITO IN LEGGE N.166 DEL 20 NOVEMBRE 2009). DIREZIONE Generale: CENTRALE - ORGANIZZAZIONE,	45.000,00 3.000,00 0,00 29.987,60 0,00	37.594,55 0,00 0,00 29.987,60 0,00	0,00 0,00 0,00 0,00 0,00	0,00 0,00 0,00 0,00 0,00	0,00 0,00 0,00 0,00 0,00	45.000,00 0,00 0,00 45.000,00 45.000,00	7.606,95 0,00 0,00 7.606,95 7.606,95	0,00 0,00 0,00 0,00 0,00	0,00 0,00 0,00 0,00 0,00	0,00 0,00 0,00 0,00 0,00					

PARTE I AREA DI INTERVENTO 3 FUNZIONE OBIETTIVO 1

## REGIONE EMILIA-ROMAGNA

## RENDICONTO GENERALE PER L'ESERCIZIO FINANZIARIO 2015

## PARTE SPESA

ESERCIZIO	CAPITOLO	DESCRIZIONE DEL CAPITOLO	ANALISI SPENDITE (GRUPPI COMPLESSIVI + R.R. PP. INIZIALI)	STABILIMENTO DI CASSA	PROVENTI IN CONTO COMPETENZA E RESIDUI	INDEBITAMENTI NELLO ESERCIZIO	RICORRERE SU STABILIMENTO DI COMPETENZA	RICORRERE DI PROVENTI SU STABILIMENTI DI CASSA	ELIMINAZIONI DEI RESIDUI PER INSOLVENZA, PER PERIZIONE	RESIDUI PASSIVI DA RIFORMARE	
PERSONALE, SISTEMI INFORMATIVI E TELEMATICA			TOTALE CAPITOLATO UI797	79.987,60	37.594,55	29.987,60	0,00	45.000,00	7.606,95	5.000,00	0,00
SVILUPPO DEL SISTEMA AGRO-ALIMENTARE			TOTALE	152.801,19	59.438,63	29.987,60	0,00	117.813,59	29.451,03	5.000,00	0,00
di cui Competenza				117.813,59	59.438,63	29.987,60	0,00	117.813,59	29.451,03	5.000,00	0,00
di cui Residui				34.987,60	0,00	0,00	0,00	0,00	0,00	0,00	0,00
2015	UI8093	2.1.141.2.10.10 (CORRENTE OPERATIVA) (MEZZI PROPRI) SPESA PER L'ORGANIZZAZIONE E L'IMPLEMENTAZIONE DEI SERVIZI DI FORMAZIONE E RICERCA PER OPERATORI E TECNICI DEL SETTORE AGRO-ALIMENTARE (ART. 19, L.R. 11 AGOSTO 1998, N.28). NOTE: NUOVA ISTITUZIONE DELL'ATTIVITA' DI RICERCA E SVILUPPO DEL SETTORE AGRO-ALIMENTARE, ECONOMIA ITTICA, ATTIVITA' FAUNISTICO-VENATORIE	0,00	0,00	0,00	0,00	0,00	0,00	0,00	0,00	0,00
2015	UI8096	2.1.141.2.10.10 (CORRENTE OPERATIVA) (MEZZI PROPRI) SPESA PER LA REALIZZAZIONE DI RICERCHE DI CARATTERE STRATEGICO FINALIZZATE ALLO SVILUPPO DEL SETTORE AGRO-ALIMENTARE, ECONOMIA ITTICA, INTERPROVINCIALE (ART. 11, COMMA 4, ART. 3, COMMA 10 E ART. 11, COMMA 3, L.R. 11 AGOSTO 1998, N.28). NOTE: SVILUPPO DEL SETTORE AGRO-ALIMENTARE, ECONOMIA ITTICA, ATTIVITA' FAUNISTICO-VENATORIE	0,00	75.000,00	0,00	0,00	0,00	0,00	0,00	0,00	0,00
2015	UI8091	2.1.163.2.10.10 (CORRENTE OPERATIVA) (MEZZI PROPRI) CONTRIBUTI PER L'ORGANIZZAZIONE DELLA ROMANDA DI RICERCA E SVILUPPO DEL SETTORE AGRO-ALIMENTARE, ECONOMIA ITTICA, ATTIVITA' FAUNISTICO-VENATORIE	66.700,00	116.600,00	51.700,00	66.700,00	0,00	1.609,49	66.700,49	0,00	15.000,00
2015	UI8091	2.1.163.2.10.10 (CORRENTE OPERATIVA) (MEZZI PROPRI) CONTRIBUTI PER L'ORGANIZZAZIONE DELLA ROMANDA DI RICERCA E SVILUPPO DEL SETTORE AGRO-ALIMENTARE, ECONOMIA ITTICA, ATTIVITA' FAUNISTICO-VENATORIE	130.000,00	0,00	29.990,51	0,00	0,00	0,00	66.700,49	0,00	100.000,00
2015	UI8093	2.1.163.2.10.10 (CORRENTE OPERATIVA) (MEZZI PROPRI) CONTRIBUTI A IMPRESE PER STUDI, RICERCHE E SPERIMENTAZIONI NONCHE' PER LA DIVULGAZIONE DEI RISULTATI E LA PREDISPOSIZIONE DI PROGETTI DA SOTTOPORRE A VALUTAZIONE (ART. 7, LETT. A), B) E C), L.R. 11 AGOSTO 1998, N.28). DIREZIONE GENERALE: AGRICOLTURA, ECONOMIA ITTICA, ATTIVITA' FAUNISTICO-VENATORIE	1.661.104,40	2.279.497,24	239.598,29	1.501.988,18	139.116,22	61.256,93	1.628.407,65	0,00	2.045.791,93
2015	UI8103	2.1.163.2.10.10 (CORRENTE OPERATIVA) (MEZZI PROPRI) CONTRIBUTI A IMPRESE PER LE ATTIVITA' DI ASSISTENZA TECNICA DI LIVELLO REGIONALE E INTERPROVINCIALE, IVI COMPRESSE LE ATTIVITA' DI SUPPORTO E DI COORDINAMENTO (ART. 11, COMMA 1, L.R. 11 AGOSTO 1998, N.28). DIREZIONE GENERALE: AGRICOLTURA, ECONOMIA ITTICA, ATTIVITA' FAUNISTICO-VENATORIE	75.000,00	171.100,00	0,00	75.000,00	0,00	36.100,00	0,00	0,00	75.000,00
2015	UI8103	2.1.163.2.10.10 (CORRENTE OPERATIVA) (MEZZI PROPRI) CONTRIBUTI A IMPRESE PER LE ATTIVITA' DI ASSISTENZA TECNICA DI LIVELLO REGIONALE E INTERPROVINCIALE, IVI COMPRESSE LE ATTIVITA' DI SUPPORTO E DI COORDINAMENTO (ART. 11, COMMA 1, L.R. 11 AGOSTO 1998, N.28). DIREZIONE GENERALE: AGRICOLTURA, ECONOMIA ITTICA, ATTIVITA' FAUNISTICO-VENATORIE	130.000,00	0,00	60.000,00	0,00	0,00	0,00	75.000,00	0,00	15.000,00
2015	UI8103	2.1.163.2.10.10 (CORRENTE OPERATIVA) (MEZZI PROPRI) CONTRIBUTI A IMPRESE PER LE ATTIVITA' DI ASSISTENZA TECNICA DI LIVELLO REGIONALE E INTERPROVINCIALE, IVI COMPRESSE LE ATTIVITA' DI SUPPORTO E DI COORDINAMENTO (ART. 11, COMMA 1, L.R. 11 AGOSTO 1998, N.28). DIREZIONE GENERALE: AGRICOLTURA, ECONOMIA ITTICA, ATTIVITA' FAUNISTICO-VENATORIE	12.000,00	0,00	0,00	0,00	0,00	0,00	0,00	0,00	12.000,00
2015	UI8107	2.1.141.2.10.10 (CORRENTE OPERATIVA) (MEZZI PROPRI) SPESA DI RAPPRESENTANZA, ORGANIZZAZIONE EVENTI, ATTIVITA' DI INFORMAZIONE E DOCUMENTAZIONE PER OPERATORI E TECNICI DEL SETTORE AGRO-ALIMENTARE (ART. 19, L.R. 11 AGOSTO 1998, N.28). DIREZIONE GENERALE: AGRICOLTURA, ECONOMIA ITTICA, ATTIVITA' FAUNISTICO-VENATORIE	1.000,00	1.000,00	829,60	829,60	170,40	170,40	0,00	0,00	0,00
2015	UI8119	2.1.153.2.10.10 (CORRENTE OPERATIVA) (MEZZI PROPRI) ASSISTENZA ALLE PROVINCE PER LE ATTIVITA' DI INFORMAZIONE E DOCUMENTAZIONE PER OPERATORI E TECNICI RELATIVI SUPPORTI E L'ATTIVITA' DI COORDINAMENTO (ART. 11, COMMA 2 E ART. 15, L.R. 11 AGOSTO 1998, N.28). DIREZIONE GENERALE: AGRICOLTURA, ECONOMIA ITTICA, ATTIVITA' FAUNISTICO-VENATORIE	0,00	0,00	0,00	0,00	0,00	0,00	0,00	0,00	0,00
2015	UI8132	2.1.153.2.10.10 (CORRENTE OPERATIVA) (MEZZI PROPRI) CONTRIBUTI A ENTI DELLE AMMINISTRAZIONI LOCALI PER STUDI, RICERCHE E SPERIMENTAZIONI NONCHE' PER LA PREDISPOSIZIONE DI PROGETTI DA SOTTOPORRE A VALUTAZIONE (ART. 7, LETT. A), B) E C), L.R. 11 AGOSTO 1998, N.28)	120.939,48	124.333,71	0,00	120.939,48	0,00	124.333,71	0,00	0,00	120.939,48
2015	UI8132	2.1.153.2.10.10 (CORRENTE OPERATIVA) (MEZZI PROPRI) CONTRIBUTI A ENTI DELLE AMMINISTRAZIONI LOCALI PER STUDI, RICERCHE E SPERIMENTAZIONI NONCHE' PER LA PREDISPOSIZIONE DI PROGETTI DA SOTTOPORRE A VALUTAZIONE (ART. 7, LETT. A), B) E C), L.R. 11 AGOSTO 1998, N.28)	177.619,58	0,00	0,00	0,00	0,00	0,00	120.939,48	0,00	56.680,10

PARTE 1 AREA DI INTERVENTO 3 FUNZIONE OBIETTIVO 1

## REGIONE EMILIA-ROMAGNA

## RENDICONTO GENERALE PER L'ESERCIZIO FINANZIARIO 2015

## PARTE SPESA

ESERCIZIO	CAPITOLO	DESCRIZIONE DEL CAPITOLO	ANALISI SPENDITARE (SPESA COMPENSA + R.R. PR. INIZIALI)	STANZIAMENTO DI CASSA	PROVENTI IN CONTO COMPETENZA E RESIDUI	INDEBITAMENTI NELLO ESERCIZIO	RICORRUTE DI IMPEGNI SU STANZIAMENTI DI COMPETENZA	RICORRUTE DI IMPEGNI SU STANZIAMENTI DI CASSA	ELIMINAZIONI DEI RESIDUI PER INSISTENZA, PER PERIZIONE	RESIDUI PASSIVI DA RIFORMARE
<b>DIREZIONE GENERALE: AGRICOLTURA, ECONOMIA ITTICA, ATTIVITA' FAUNISTICO-VENATORIE</b>										
		TOTALE CAPITULO 018132	298.559,06	124.333,71	0,00	120.939,48	0,00	124.333,71	120.939,48	177.619,58
2015	018134	2.1.162.2.10.10 (CORRENTE OPERATIVA) (MEZZI PROPRI)	61.011,77	113.941,37	0,00	55.926,06	5.985,71	67.247,25	0,00	55.926,06
2014	018134	2.1.162.2.10.10 (CORRENTE OPERATIVA) (MEZZI PROPRI)	64.705,69	0,00	46.694,12	0,00	0,00	0,00	20.013,77	0,00
2013	018134	2.1.162.2.10.10 (CORRENTE OPERATIVA) (MEZZI PROPRI) DIVISIONE DEI RISULTATI E LA PRESSIONE DI PROGETTI DA SOTTOCORRE ALLA U.E. (ART. 7, LETT. A), B) E C), L. R. 11 AGOSTO 1998, N. 28)	54.638,93	0,00	0,00	0,00	0,00	0,00	41.300,00	12.738,93
		TOTALE CAPITULO 018134	180.356,39	113.941,37	46.694,12	55.926,06	5.985,71	67.247,25	61.313,77	68.664,99
2015	018136	2.1.153.2.10.10 (CORRENTE OPERATIVA) (MEZZI PROPRI) CONTRIBUTI A ENTI DELLE AMMINISTRAZIONI LOCALI PER LE INTERPROVINCIALI IVI COMPRESSE E ATTIVITA' DI SUPPORTO E DI COORDINAMENTO (ART. 11, COMA 1, L.R. 11 AGOSTO 1998, N. 28)	0,00	0,00	0,00	0,00	0,00	0,00	0,00	0,00
		TOTALE CAPITULO 018136	0,00	0,00	0,00	0,00	0,00	0,00	0,00	0,00
2015	018141	2.1.162.2.10.10 (CORRENTE OPERATIVA) (MEZZI PROPRI) CONTRIBUTI A ISTITUZIONI SOCIALI PRIVATE PER LE ATTIVITA' DI ASSISTENZA TECNICA DI LIVELLO REGIONALE E DI COORDINAMENTO (ART. 11, COMA 1, L.R. 11 AGOSTO 1998, N. 28)	16.063,58	18.182,47	0,00	12.850,86	3.212,72	8.271,10	0,00	12.850,86
2014	018141	2.1.162.2.10.10 (CORRENTE OPERATIVA) (MEZZI PROPRI) CONTRIBUTI A ISTITUZIONI SOCIALI PRIVATE PER LE ATTIVITA' DI ASSISTENZA TECNICA DI LIVELLO REGIONALE E DI COORDINAMENTO (ART. 11, COMA 1, L.R. 11 AGOSTO 1998, N. 28)	25.974,95	0,00	9.911,37	0,00	0,00	0,00	16.063,58	0,00
		TOTALE CAPITULO 018141	42.038,53	18.182,47	9.911,37	12.850,86	3.212,72	8.271,10	16.063,58	12.850,86
<b>DIREZIONE GENERALE: AGRICOLTURA, ECONOMIA ITTICA, ATTIVITA' FAUNISTICO-VENATORIE</b>										
2015	018088	2.1.141.2.10.10 (CORRENTE OPERATIVA) (MEZZI STATO) SPESA PER LA REALIZZAZIONE DI RICERCHE DI CARATTERE AGRO-ALIMENTARE E PER LA REALIZZAZIONE DI SUPPORTI PER L'ASSISTENZA TECNICA DI LIVELLO REGIONALE E INTERPROVINCIALE (ART. 11, COMA 1, L.R. 11 AGOSTO 1998, N. 28) E GIUGNO 1997, N. 143) - MEZZI STATALI.	0,00	0,00	0,00	0,00	0,00	0,00	0,00	0,00
		TOTALE CAPITULO 018088	0,00	0,00	0,00	0,00	0,00	0,00	0,00	0,00
2015	018096	2.1.163.2.10.10 (CORRENTE OPERATIVA) (MEZZI STATO) CONTRIBUTI PER STUDI, RICERCHE E SPERIMENTAZIONI NONCHE' PER LA DIVULGAZIONE DEI RISULTATI E LA PRESSIONE DI PROGETTI DA SOTTOCORRE ALLA U.E. (ART. 7, LETT. A), B) E C), L. R. 11 AGOSTO 1998, N. 28) D.LGS 4 GIUGNO 1997, N. 143) - MEZZI STATALI.	3.145,92	3.145,92	3.145,92	3.145,92	0,00	0,00	0,00	0,00
		TOTALE CAPITULO 018096	3.145,92	3.145,92	3.145,92	3.145,92	0,00	0,00	0,00	0,00
2015	018105	2.1.163.2.10.10 (CORRENTE OPERATIVA) (MEZZI STATO) CONTRIBUTI PER LE ATTIVITA' DI ASSISTENZA TECNICA PER LA DIVULGAZIONE DEI RISULTATI E LA PRESSIONE DI PROGETTI DA SOTTOCORRE ALLA U.E. (ART. 7, LETT. A), B) E C), L. R. 11 AGOSTO 1998, N. 28) D.LGS 4 GIUGNO 1997, N. 143) - MEZZI STATALI.	10.731,39	75.531,64	10.731,39	10.731,39	0,00	64.800,25	0,00	180.000,70
		TOTALE CAPITULO 018105	190.732,09	75.531,64	10.731,39	10.731,39	0,00	64.800,25	0,00	180.000,70
2015	018122	2.1.163.2.10.10 (CORRENTE OPERATIVA) (MEZZI STATO) CONTRIBUTI PER IL RAFFINAMENTO DELLE IMPRESE OPERANTI NEL SETTORE AGRO-ALIMENTARE (ART. 13, COMA 1, D.LGS. 30 APRILE 1998, N. 173) - MEZZI STATALI.	1.800.661,68	732.376,36	0,00	210.845,35	1.589.816,33	204.295,22	0,00	210.845,35
2014	018122	2.1.163.2.10.10 (CORRENTE OPERATIVA) (MEZZI STATO) CONTRIBUTI PER IL RAFFINAMENTO DELLE IMPRESE OPERANTI NEL SETTORE AGRO-ALIMENTARE (ART. 13, COMA 1, D.LGS. 30 APRILE 1998, N. 173) - MEZZI STATALI.	420.286,75	0,00	334.726,75	0,00	0,00	0,00	85.560,00	0,00
2013	018122	2.1.163.2.10.10 (CORRENTE OPERATIVA) (MEZZI STATO) CONTRIBUTI PER IL RAFFINAMENTO DELLE IMPRESE OPERANTI NEL SETTORE AGRO-ALIMENTARE (ART. 13, COMA 1, D.LGS. 30 APRILE 1998, N. 173) - MEZZI STATALI.	255.823,64	0,00	193.354,39	0,00	0,00	0,00	62.469,25	0,00
		TOTALE CAPITULO 018122	2.476.772,07	732.376,36	528.081,14	210.845,35	1.589.816,33	204.295,22	148.029,25	210.845,35
2015	018128	2.1.141.2.10.10 (CORRENTE OPERATIVA) (MEZZI STATO) SPESA DI RAPPRESENTANZA, ORGANIZZAZIONE EVENTI, PUBBLICITA' E SERVIZI PER TRASPARENZA PER ATTIVITA' DI INFORMAZIONE E DOCUMENTAZIONE PER OPERATORI E TECNICI DI RAPPRESENTANZA (ART. 13, COMA 1, D.LGS. 30 APRILE 1998, N. 28) - MEZZI STATALI.	0,00	4.599,89	0,00	0,00	0,00	0,00	0,00	0,00
2013	018128	2.1.141.2.10.10 (CORRENTE OPERATIVA) (MEZZI STATO) SPESA DI RAPPRESENTANZA, ORGANIZZAZIONE EVENTI, PUBBLICITA' E SERVIZI PER TRASPARENZA PER ATTIVITA' DI INFORMAZIONE E DOCUMENTAZIONE PER OPERATORI E TECNICI DI RAPPRESENTANZA (ART. 13, COMA 1, D.LGS. 30 APRILE 1998, N. 28) - MEZZI STATALI.	5.749,86	0,00	4.599,89	0,00	0,00	0,00	1.149,97	0,00

PARTE I AREA DI INTERVENTO 3 FUNZIONE OBIETTIVO 1

REGIONE EMILIA-ROMAGNA			RENDICONTO GENERALE PER L'ESERCIZIO FINANZIARIO 2015										PARTE SPESA				ELIMINAZIONI DEI RESIDUI			
ESERCIZIO	CAPITOLO	DESCRIZIONE DEL CAPITOLO	MASSA SPENDIBILE (STIME, COMPETENZA + RES. ANTICIPI)	STANZIAMENTO DI CASSA	PAGAMENTI IN CONTO COMPETENZA E RESIDUI	IMPEGNI ASSUNTI NELL'ESERCIZIO	ECONOMIE DI IMPEGNI SU STANZIAMENTI DI COMPETENZA	ECONOMIE DI PAGAMENTI SU STANZIAMENTI DI CASSA	PER INSIDISTENZA, PER PRESCRIZIONE O RINNOVAZIONE	PER PERIZIONE	RESIDUI PASSIVI DA RIFORMARE									
2015	UI8149	Direzione Generale: AGRICOLTURA, ECONOMIA ITTICA, ATTIVITA' FANINISTICO-VENATORIE	TOTALE CAPITULO UI8128	5.749,86	4.599,89	4.599,89	0,00	0,00	1.149,97	0,00	0,00									
		2.1.141.2.10.10 (CORRENTE OPERATIVA) (MEZZI STATO) SPESE GIORNALI, RIVISTE E PUBBLICAZIONI PER ATTIVITA' DI DEL SETTORE AGRO-ALIMENTARE (ART. 19, L.R. 11 AGOSTO 1998, N.28) - MEZZI STATALI NOTE: NUOVA ISTITUZIONE Direzione Generale: AGRICOLTURA, ECONOMIA ITTICA, ATTIVITA' FANINISTICO-VENATORIE	0,00	0,00	0,00	0,00	0,00	0,00	0,00	0,00	0,00									
		TOTALE CAPITULO UI8149	0,00	0,00	0,00	0,00	0,00	0,00	0,00	0,00	0,00									
2015	UI8249	2.1.153.2.10.10 (CORRENTE OPERATIVA) (MEZZI STATO) ASSIGNAZIONI ALLE PROVINCE PER LE ATTIVITA' DI I RELATIVI SUPPORTI E L'ATTIVITA' DI COORDINAMENTO (ART. 11, COMMA 2 E ART. 15 L.R. 11 AGOSTO 1998, N.28, REG. STATALI DIREZIONE GENERALE: AGRICOLTURA, ECONOMIA ITTICA, ATTIVITA' FANINISTICO-VENATORIE	TOTALE CAPITULO UI8249	0,00	0,00	0,00	0,00	0,00	0,00	0,00	0,00			0,00	0,00					
		2.1.153.2.10.10 (CORRENTE OPERATIVA) (MEZZI STATO) ASSIGNAZIONI ALLE PROVINCE PER LE ATTIVITA' DI I RELATIVI SUPPORTI E L'ATTIVITA' DI COORDINAMENTO (ART. 11, COMMA 2 E ART. 15 L.R. 11 AGOSTO 1998, N.28, REG. STATALI DIREZIONE GENERALE: AGRICOLTURA, ECONOMIA ITTICA, ATTIVITA' FANINISTICO-VENATORIE	0,00	0,00	0,00	0,00	0,00	0,00	0,00	0,00	0,00			0,00	0,00					
		TOTALE CAPITULO UI8249	0,00	0,00	0,00	0,00	0,00	0,00	0,00	0,00	0,00			0,00	0,00					
UPB 1.3.1.1.2.5561	UI8314	ATTUAZIONE PROGRAMMI INTERREGIONALI - RISORSE STATALI	TOTALE UPB 1.3.1.1.2. 5551	2.676.399,94	815.653,81	546.558,34	224.722,66	1.589.816,33	269.095,47	149.179,22	0,00			390.846,05	0,00					
		INTERVENTI PER L'ATTUAZIONE DEI PROGRAMMI INTERREGIONALI AGRICOLTURA, AGRICOLTURA E FORESTALE 2001-2003 - PROGRAMMI "RETE RICA-REA" E "POTENZIAMENTO SISTEMA DI DISTRIBUZIONE" (ART. 2, COMMA 2, LEGGE 23 DICEMBRE 1999, N.499) - MEZZI STATALI DIREZIONE GENERALE: AGRICOLTURA, ECONOMIA ITTICA, ATTIVITA' FANINISTICO-VENATORIE	di cui competenza di cui Residui	1.814.538,99 861.860,95	815.653,81 0,00	532.681,03	224.722,66 0,00	1.589.816,33 0,00	269.095,47 0,00	149.179,22	0,00		180.000,70	0,00						
		TOTALE CAPITULO UI8314	95.385,33	66.769,73	0,00	0,00	95.385,33	66.769,73	0,00	0,00	0,00			0,00	0,00					
2015	UI8328	2.1.141.2.10.10 (CORRENTE OPERATIVA) (MEZZI STATO) INTERVENTI PER L'ATTUAZIONE DEI PROGRAMMI INTERREGIONALI PREVISTI NELL'AMBITO DEL DOCUMENTO PROGRAMMATICO AGRICOLTURA, AGRICOLTURA E FORESTALE 2001-2003 - PROGRAMMI "RETE RICA-REA" E "POTENZIAMENTO SISTEMA DI DISTRIBUZIONE" (ART. 2, COMMA 2, LEGGE 23 DICEMBRE 1999, N.499) - MEZZI STATALI DIREZIONE GENERALE: AGRICOLTURA, ECONOMIA ITTICA, ATTIVITA' FANINISTICO-VENATORIE	TOTALE CAPITULO UI8328	0,00	0,00	0,00	0,00	0,00	0,00	0,00	0,00			0,00	0,00					
		2.1.141.2.10.10 (CORRENTE OPERATIVA) (MEZZI STATO) INTERVENTI PER L'ATTUAZIONE DEI PROGRAMMI INTERREGIONALI PREVISTI NELL'AMBITO DEL DOCUMENTO PROGRAMMATICO AGRICOLTURA, AGRICOLTURA E FORESTALE 2001-2003 - PROGRAMMI "RETE RICA-REA" E "POTENZIAMENTO SISTEMA DI DISTRIBUZIONE" (ART. 2, COMMA 2, LEGGE 23 DICEMBRE 1999, N.499) - MEZZI STATALI DIREZIONE GENERALE: AGRICOLTURA, ECONOMIA ITTICA, ATTIVITA' FANINISTICO-VENATORIE	0,00	0,00	0,00	0,00	0,00	0,00	0,00	0,00	0,00			0,00	0,00					
		TOTALE CAPITULO UI8328	0,00	0,00	0,00	0,00	0,00	0,00	0,00	0,00	0,00			0,00	0,00					
2015	UI8362	2.1.163.2.10.10 (CORRENTE OPERATIVA) (MEZZI STATO) CONTRIBUTI A IMPRESE PER INTERVENTI FINALIZZATI ALL'ATTUAZIONE DEI PROGRAMMI INTERREGIONALI PREVISTI NELL'AMBITO DEL DOCUMENTO PROGRAMMATICO AGRICOLTURA, AGRICOLTURA E FORESTALE 2001-2003 - PROGRAMMA "SEMENTIERO" (ART. 2, COMMA 2, LEGGE 23 DICEMBRE 1999, N. 499) - MEZZI STATALI DIREZIONE GENERALE: AGRICOLTURA, ECONOMIA ITTICA, ATTIVITA' FANINISTICO-VENATORIE	TOTALE CAPITULO UI8362	20.590,67	18.872,92	18.872,92	0,00	0,00	1.717,75	0,00	0,00			0,00	0,00					
		2.1.163.2.10.10 (CORRENTE OPERATIVA) (MEZZI STATO) CONTRIBUTI A IMPRESE PER INTERVENTI FINALIZZATI ALL'ATTUAZIONE DEI PROGRAMMI INTERREGIONALI PREVISTI NELL'AMBITO DEL DOCUMENTO PROGRAMMATICO AGRICOLTURA, AGRICOLTURA E FORESTALE 2001-2003 - PROGRAMMA "SEMENTIERO" (ART. 2, COMMA 2, LEGGE 23 DICEMBRE 1999, N. 499) - MEZZI STATALI DIREZIONE GENERALE: AGRICOLTURA, ECONOMIA ITTICA, ATTIVITA' FANINISTICO-VENATORIE	0,00	18.872,92	18.872,92	0,00	0,00	0,00	0,00	0,00	0,00			0,00	0,00					
		TOTALE CAPITULO UI8362	20.590,67	18.872,92	18.872,92	0,00	0,00	0,00	0,00	1.717,75	0,00	0,00			0,00	0,00				
2015	UI8364	2.1.163.2.10.10 (CORRENTE OPERATIVA) (MEZZI STATO) CONTRIBUTI A IMPRESE PER INTERVENTI FINALIZZATI ALL'ATTUAZIONE DEI PROGRAMMI INTERREGIONALI PREVISTI NELL'AMBITO DEL DOCUMENTO PROGRAMMATICO AGRICOLTURA, AGRICOLTURA E FORESTALE 2001-2003 - PROGRAMMA "SEMENTIERO" (ART. 2, COMMA 2, LEGGE 23 DICEMBRE 1999, N. 499) - MEZZI STATALI DIREZIONE GENERALE: AGRICOLTURA, ECONOMIA ITTICA, ATTIVITA' FANINISTICO-VENATORIE	TOTALE CAPITULO UI8364	12.227,15	11.207,11	11.207,11	0,00	0,00	1.020,04	0,00	0,00			0,00	0,00					
		2.1.163.2.10.10 (CORRENTE OPERATIVA) (MEZZI STATO) CONTRIBUTI A IMPRESE PER INTERVENTI FINALIZZATI ALL'ATTUAZIONE DEI PROGRAMMI INTERREGIONALI PREVISTI NELL'AMBITO DEL DOCUMENTO PROGRAMMATICO AGRICOLTURA, AGRICOLTURA E FORESTALE 2001-2003 - PROGRAMMA "SEMENTIERO" (ART. 2, COMMA 2, LEGGE 23 DICEMBRE 1999, N. 499) - MEZZI STATALI DIREZIONE GENERALE: AGRICOLTURA, ECONOMIA ITTICA, ATTIVITA' FANINISTICO-VENATORIE	0,00	11.207,11	11.207,11	0,00	0,00	0,00	0,00	0,00	0,00			0,00	0,00					
		TOTALE CAPITULO UI8364	12.227,15	11.207,11	11.207,11	0,00	0,00	0,00	0,00	1.020,04	0,00	0,00			0,00	0,00				
2015	UI8368	2.1.141.2.10.10 (CORRENTE OPERATIVA) (MEZZI STATO) SPESE PER L'ATTUAZIONE DEI PROGRAMMI INTERREGIONALI PREVISTI NELL'AMBITO DEL DOCUMENTO PROGRAMMATICO AGRICOLTURA, AGRICOLTURA E FORESTALE 2001-2003 - PROGRAMMI "RETE RICA-REA" E "POTENZIAMENTO SISTEMA DI DISTRIBUZIONE" (ART. 2, COMMA 2, LEGGE 23 DICEMBRE 1999, N.499) - MEZZI STATALI DIREZIONE GENERALE: AGRICOLTURA, ECONOMIA ITTICA, ATTIVITA' FANINISTICO-VENATORIE	TOTALE CAPITULO UI8368	0,00	0,00	0,00	0,00	0,00	0,00	0,00	0,00			0,00	0,00					
		2.1.141.2.10.10 (CORRENTE OPERATIVA) (MEZZI STATO) SPESE PER L'ATTUAZIONE DEI PROGRAMMI INTERREGIONALI PREVISTI NELL'AMBITO DEL DOCUMENTO PROGRAMMATICO AGRICOLTURA, AGRICOLTURA E FORESTALE 2001-2003 - PROGRAMMI "RETE RICA-REA" E "POTENZIAMENTO SISTEMA DI DISTRIBUZIONE" (ART. 2, COMMA 2, LEGGE 23 DICEMBRE 1999, N.499) - MEZZI STATALI DIREZIONE GENERALE: AGRICOLTURA, ECONOMIA ITTICA, ATTIVITA' FANINISTICO-VENATORIE	0,00	0,00	0,00	0,00	0,00	0,00	0,00	0,00	0,00			0,00	0,00					
		TOTALE CAPITULO UI8368	0,00	0,00	0,00	0,00	0,00	0,00	0,00	0,00	0,00			0,00	0,00					
TOTALE UPB 1.3.1.1.2. 5561			128.203,15	96.849,76	30.080,03	0,00	95.385,33	66.769,73	2.737,79	0,00	0,00			0,00	0,00					
di cui competenza			95.385,33	96.849,76	0,00	0,00	95.385,33	66.769,73	0,00	0,00			0,00	0,00						

## REGIONE EMILIA-ROMAGNA

## RENDICONTO GENERALE PER L'ESERCIZIO FINANZIARIO 2015

## PARTE SPESA

ESERCIZIO	CAPITOLO	DESCRIZIONE DEL CAPITOLO	MASSA SPENDIBILE (SPESA COMPLESSIVA + R.R. PP. INIZIALI)	STANZIAMENTO DI CASSA	PAIAMENTI IN CONTO COMPETENZA E RESIDUI	INDEBITI ASSUMI SU ESERCIZIO	RICORRUTE DI IMPEGNI SU STANZIAMENTI DI CASSA	RICORRUTE DI IMPEGNI SU STANZIAMENTI DI CASSA	ELIMINAZIONI DEI RESIDUI PER INSISTENZA, PER PERSECUZIONE RETRIBUTAZIONE	RESIDUI PASSIVI DA RIFORMARE
REGIONE EMILIA-ROMAGNA - CONTRIBUTO DI FUNZIONAMENTO										
2015	UI8143	2.1.162.2.10.10 (CORRENTE OPERATIVA) (MEZZI PROPRI)	0,00	24.435,00	0,00	0,00	0,00	0,00	0,00	0,00
2014	UI8143	ALL'ASSOCIAZIONE "BOUTECHA REGIONALE EMILIA-ROMAGNA" PER LA REALIZZAZIONE DELLA MOSTRA PERMANENTE DEI VINI REGIONALI: (ART. 2, COMMA 1, LETT. A), L.R. 16 MAGGIO 1996, N. 46, COME MODIFICATA DALLA L.R. 16 MAGGIO 1996, N. 12).	24.435,00	0,00	18.776,98	0,00	0,00	0,00	5.658,02	0,00
DIREZIONE GENERALE: AGRICOLTURA, ECONOMIA ITTICA, ATTIVITA' FAUNISTICO-VENATORIE										
		TOTALE CAPITULO UI8143	24.435,00	24.435,00	18.776,98	0,00	0,00	5.658,02	5.658,02	0,00
BOUTECHA DELLA REGIONE EMILIA-ROMAGNA - CONTRIBUTI PER LE ATTIVITA' DI ORIENTAMENTO AL CONSUMO										
2015	UI8151	2.1.162.2.10.10 (CORRENTE OPERATIVA) (MEZZI PROPRI)	320.000,00	330.650,00	224.000,00	320.000,00	0,00	0,00	0,00	96.000,00
2014	UI8151	CONTRIBUTI ALLA BOUTECHA REGIONALE EMILIA-ROMAGNA ORIENTAMENTO PER IL CONSUMO DEL VINO E DEI PRODOTTI VITIVINICOLI: (ART. 2, COMMA 1, LETT. B) L. R. 27 DICEMBRE 1993, N. 46, COME MODIFICATA DALLA L.R. 16 MAGGIO 1996, N. 12).	106.650,00	0,00	106.650,00	0,00	0,00	0,00	0,00	0,00
DIREZIONE GENERALE: AGRICOLTURA, ECONOMIA ITTICA, ATTIVITA' FAUNISTICO-VENATORIE										
		TOTALE CAPITULO UI8151	426.650,00	330.650,00	330.650,00	320.000,00	0,00	0,00	0,00	96.000,00
SERVIZIO FITOSANITARIO REGIONALE										
2015	UI8164	2.1.141.2.10.10 (CORRENTE OPERATIVA) (MEZZI PROPRI)	155.000,00	404.988,06	0,00	155.000,00	0,00	33.169,74	0,00	155.000,00
2014	UI8164	SPESSE PER PRESTAZIONI PROFESSIONALI E SPECIALISTICHE PER LA DIFESA DELLE COLTURE AGARIE E FORESTALI NONCHE' PER L'ATTIVAZIONE DI STUDI ED ESPERIMENTI PER IL PERFEZIONAMENTO DEI METODI DI LOTTA ANTIPARASSITARIA: (ART. 2, COMMA 1, LETT. A), L.R. 16 MAGGIO 1996, N. 46, COME MODIFICATA DALLA L.R. 16 MAGGIO 1996, N. 12).	1.807,74	0,00	500,94	0,00	0,00	0,00	1.306,80	0,00
2013	UI8164	ATTIVITA' TECNICA DEL SERVIZIO FITOSANITARIO REGIONALE (D. LGS. 30 DICEMBRE 1992, N. 536; ART. 7, L.R. 19 GENNAIO 1998, N. 3 AROGATA, L.R. 20 GENNAIO 2004, N. 3 E R.R. 17 FEBBRAIO 2005, N. 2; DIRETTIVA 2000/29/CE).	381.317,28	0,00	371.317,38	320.000,00	0,00	0,00	0,00	5.000,00
NOTE: NUOVA ISTITUZIONE										
		DIREZIONE GENERALE: AGRICOLTURA, ECONOMIA ITTICA, ATTIVITA' FAUNISTICO-VENATORIE	538.125,12	404.988,06	371.818,32	155.000,00	0,00	33.169,74	6.306,80	160.000,00
REGIONE EMILIA-ROMAGNA - CONTRIBUTO DI FUNZIONAMENTO										
2015	UI8179	2.1.141.2.10.10 (CORRENTE OPERATIVA) (MEZZI PROPRI)	0,00	0,00	0,00	0,00	0,00	0,00	0,00	0,00
DIREZIONE GENERALE: AGRICOLTURA, ECONOMIA ITTICA, ATTIVITA' FAUNISTICO-VENATORIE										
		TOTALE CAPITULO UI8179	0,00	0,00	0,00	0,00	0,00	0,00	0,00	0,00
REGIONE EMILIA-ROMAGNA - CONTRIBUTO DI FUNZIONAMENTO										
2015	UI8181	2.1.141.2.10.10 (CORRENTE OPERATIVA) (MEZZI PROPRI)	0,00	0,00	0,00	0,00	0,00	0,00	0,00	0,00
DIREZIONE GENERALE: AGRICOLTURA, ECONOMIA ITTICA, ATTIVITA' FAUNISTICO-VENATORIE										
		TOTALE CAPITULO UI8181	0,00	0,00	0,00	0,00	0,00	0,00	0,00	0,00
2015	UI8183	2.1.141.2.10.10 (CORRENTE OPERATIVA) (MEZZI PROPRI)	8.000,00	8.000,00	0,00	3.325,15	4.674,85	8.000,00	0,00	3.325,15
DIREZIONE GENERALE: AGRICOLTURA, ECONOMIA ITTICA, ATTIVITA' FAUNISTICO-VENATORIE										
		TOTALE CAPITULO UI8183	8.000,00	8.000,00	0,00	3.325,15	4.674,85	8.000,00	0,00	3.325,15

PARTE I AREA DI INTERVENTO 3 FUNZIONE OBIETTIVO 1

70







## REGIONE EMILIA-ROMAGNA

## RENDICONTO GENERALE PER L'ESERCIZIO FINANZIARIO 2015

## PARTE SPESA

ESERCIZIO	CAPITOLO	DESCRIZIONE DEL CAPITOLO	ANALISI SPENDITABILE (SPESA COMPLESSIVA + R.R. PR. INIZIALI)	SPANDIMENTO DI CASSA	PAIAMENTI IN CONTO CORRENTE E RESIDUI	INDEBITAMENTI NELLO ESERCIZIO	RICORRERE DI IMPEGNI SU SPENDITABILE DI COMPETENZA	RICORRERE DI IMPEGNI SU SPANDIMENTI DI CASSA	ELIMINAZIONI DEI RESIDUI PER INSOLVENZA, PER PERIZIAZIONE	RESIDUI PASSIVI DA ALLOCARE
2015	078364	2.1.141.2.10.14 (CORRENTE OPERATIVA) (MEZZI PROPRI) SPESA PER ALTRI BENI DI CONSUMO PER L'ATTUAZIONE DEL PROGETTO CLIMATE CHANGE-R "REDUCTION OF GREEN HOUSE GAS FROM AGRICULTURAL SYSTEM OF EMILIA-ROMAGNA"	TOTALE CAPITOLO 078364 20.625,00	6.187,50	0,00	0,00	20.625,00	6.187,50	0,00	0,00
2014	078364	2.1.141.2.10.14 (CORRENTE OPERATIVA) (MEZZI PROPRI) SPESA PER ALTRI BENI DI CONSUMO PER L'ATTUAZIONE DEL PROGETTO CLIMATE CHANGE-R "REDUCTION OF GREEN HOUSE GAS FROM AGRICULTURAL SYSTEM OF EMILIA-ROMAGNA" (CE) N. 614/2007; CONTRATTO N. LIFE12/ENV/IT/000404 DEL 27 AGOSTO 2013) - QUOTA REGIONALE	114.229,16 46.495,30 0,00	41.461,96 0,00	0,00 17.778,80	0,00 0,00	114.229,16 0,00	23.683,16 0,00	0,00 20.241,22	0,00 8.475,28
2015	078366	2.1.141.2.10.14 (CORRENTE OPERATIVA) (MEZZI PROPRI) SPESA DI RAPPRESENTANZA, ORGANIZZAZIONE EVENTI, PUBBLICITA' E SERVIZI PER TRASFERIRI PER L'ATTUAZIONE DEL PROGETTO CLIMATE CHANGE-R "REDUCTION OF GREEN HOUSE GAS FROM AGRICULTURAL SYSTEM OF EMILIA-ROMAGNA" (CE) N. 614/2007; CONTRATTO N. LIFE12/ENV/IT/000404 DEL 27 AGOSTO 2013) - QUOTA REGIONALE	TOTALE CAPITOLO 078366 160.724,46	41.461,96	17.778,80	0,00	114.229,16	23.683,16	20.241,22	8.475,28
2014	078366	2.1.141.2.10.14 (CORRENTE OPERATIVA) (MEZZI PROPRI) SPESA DI RAPPRESENTANZA, ORGANIZZAZIONE EVENTI, PUBBLICITA' E SERVIZI PER TRASFERIRI PER L'ATTUAZIONE DEL PROGETTO CLIMATE CHANGE-R "REDUCTION OF GREEN HOUSE GAS FROM AGRICULTURAL SYSTEM OF EMILIA-ROMAGNA" (CE) N. 614/2007; CONTRATTO N. LIFE12/ENV/IT/000404 DEL 27 AGOSTO 2013) - QUOTA REGIONALE	62.544,89 10.687,69 0,00	19.725,36 0,00	0,00 0,00	0,00 0,00	62.544,89 0,00	19.725,36 0,00	0,00 7.481,38	0,00 3.206,31
2015	078374	2.1.141.2.10.14 (CORRENTE OPERATIVA) (MEZZI PROPRI) SPESA DI RAPPRESENTANZA, ORGANIZZAZIONE EVENTI, PUBBLICITA' E SERVIZI PER TRASFERIRI PER L'ATTUAZIONE DEL PROGETTO CLIMATE CHANGE-R "REDUCTION OF GREEN HOUSE GAS FROM AGRICULTURAL SYSTEM OF EMILIA-ROMAGNA" (CE) N. 614/2007; CONTRATTO N. LIFE12/ENV/IT/000404 DEL 27 AGOSTO 2013) - QUOTA REGIONALE	TOTALE CAPITOLO 078374 73.232,58	19.725,36	0,00	0,00	62.544,89	19.725,36	7.481,38	3.206,31
2014	078374	2.1.141.2.10.14 (CORRENTE OPERATIVA) (MEZZI PROPRI) SPESA DI RAPPRESENTANZA, ORGANIZZAZIONE EVENTI, PUBBLICITA' E SERVIZI PER TRASFERIRI PER L'ATTUAZIONE DEL PROGETTO CLIMATE CHANGE-R "REDUCTION OF GREEN HOUSE GAS FROM AGRICULTURAL SYSTEM OF EMILIA-ROMAGNA" (CE) N. 614/2007; CONTRATTO N. LIFE12/ENV/IT/000404 DEL 27 AGOSTO 2013) - QUOTA REGIONALE	20.241,21 5.000,00 804,21	5.000,00	804,21	20.241,21	0,00	4.195,79	0,00	19.437,00
2015	078376	2.1.141.2.10.14 (CORRENTE OPERATIVA) (MEZZI PROPRI) SPESA PER PRESTAZIONI PROFESSIONALI E SPECIALISTICHE PER L'ATTUAZIONE DEL PROGETTO CLIMATE CHANGE-R "REDUCTION OF GREEN HOUSE GAS FROM AGRICULTURAL SYSTEM OF EMILIA-ROMAGNA" (CE) N. 614/2007; CONTRATTO N. LIFE12/ENV/IT/000404 DEL 27 AGOSTO 2013) - QUOTA REGIONALE	TOTALE CAPITOLO 078376 20.241,21	5.000,00	804,21	20.241,21	0,00	4.195,79	0,00	19.437,00
2014	078376	2.1.141.2.10.14 (CORRENTE OPERATIVA) (MEZZI PROPRI) SPESA PER PRESTAZIONI PROFESSIONALI E SPECIALISTICHE PER L'ATTUAZIONE DEL PROGETTO CLIMATE CHANGE-R "REDUCTION OF GREEN HOUSE GAS FROM AGRICULTURAL SYSTEM OF EMILIA-ROMAGNA" (CE) N. 614/2007; CONTRATTO N. LIFE12/ENV/IT/000404 DEL 27 AGOSTO 2013) - QUOTA REGIONALE	9.650,54 0,00 0,00	9.650,54	0,00	9.653,13	17,41	9.650,54	0,00	9.633,13
2015	078380	2.1.141.2.10.14 (CORRENTE OPERATIVA) (MEZZI PROPRI) SPESA PER PRESTAZIONI PROFESSIONALI E SPECIALISTICHE PER L'ATTUAZIONE DEL PROGETTO CLIMATE CHANGE-R "REDUCTION OF GREEN HOUSE GAS FROM AGRICULTURAL SYSTEM OF EMILIA-ROMAGNA" (CE) N. 614/2007; CONTRATTO N. LIFE12/ENV/IT/000578 DEL 22 LUGLIO 2013) - QUOTA REGIONALE	TOTALE CAPITOLO 078380 0,00	0,00	0,00	0,00	0,00	0,00	0,00	0,00
2014	078380	2.1.141.2.10.14 (CORRENTE OPERATIVA) (MEZZI PROPRI) SPESA PER PRESTAZIONI PROFESSIONALI E SPECIALISTICHE PER L'ATTUAZIONE DEL PROGETTO CLIMATE CHANGE-R "REDUCTION OF GREEN HOUSE GAS FROM AGRICULTURAL SYSTEM OF EMILIA-ROMAGNA" (CE) N. 614/2007; CONTRATTO N. LIFE12/ENV/IT/000578 DEL 22 LUGLIO 2013) - QUOTA REGIONALE	286.848,79 239.665,80 57.182,99	85.737,86 85.737,86 0,00	18.583,01 804,21 17.778,80	29.874,34 29.874,34 0,00	209.791,46 209.791,46 0,00	67.154,85 67.154,85 0,00	27.722,60 27.722,60 0,00	40.751,72 25.070,13 11.681,59
2015	078386	2.1.141.2.10.14 (CORRENTE OPERATIVA) (MEZZI U.E.) SPESA PER PRESTAZIONI PROFESSIONALI E SPECIALISTICHE PER L'ATTUAZIONE DEL PROGETTO CLIMATE CHANGE-R "REDUCTION OF GREEN HOUSE GAS FROM AGRICULTURAL SYSTEM OF EMILIA-ROMAGNA" (CE) N. 614/2007; CONTRATTO N. LIFE12/ENV/IT/000578 DEL 22 LUGLIO 2013) - QUOTA U.E.	TOTALE CAPITOLO 078386 34.375,00	16.500,00	0,00	0,00	34.375,00	16.500,00	0,00	0,00
2014	078386	2.1.141.2.10.14 (CORRENTE OPERATIVA) (MEZZI U.E.) SPESA PER PRESTAZIONI PROFESSIONALI E SPECIALISTICHE PER L'ATTUAZIONE DEL PROGETTO CLIMATE CHANGE-R "REDUCTION OF GREEN HOUSE GAS FROM AGRICULTURAL SYSTEM OF EMILIA-ROMAGNA" (CE) N. 614/2007; CONTRATTO N. LIFE12/ENV/IT/000578 DEL 22 LUGLIO 2013) - QUOTA U.E.	80.203,43 32.645,66 0,00	29.111,59 0,00	0,00 12.483,00	0,00 0,00	80.203,43 0,00	16.628,59 0,00	0,00 14.211,90	0,00 5.950,76

PARTE 1 AREA DI INTERVENTO 3 FUNZIONE OBIETTIVO 1

## REGIONE EMILIA-ROMAGNA

## RENDICONTO GENERALE PER L'ESERCIZIO FINANZIARIO 2015 PARTE SPESA

ESERCIZIO	CAPITOLO	DESCRIZIONE DEL CAPITOLO	MASSA SPENDIBILE (STANZ. COMPETENZA + R.R. PP. INIZIALI)	STANZIAMENTO DI CASSA	PAGAMENTI IN CONTO COMPETENZA E RESIDUI	IMPEGNI ASSUMITI NELL'ESERCIZIO	ECONOMIE DI IMPEGNI SU STANZIAMENTI DI COMPETENZA	ECONOMIE DI PAGAMENTI SU STANZIAMENTI DI CASSA	ELIMINAZIONI DEI RESIDUI PER INSISTENZA O RIMBORSI	PER PERSECUZIONE STANZIAMENTI DI RIFORME	
2015	U78360	2.1.155.2.10.14 (CORRENTE OPERATIVA) (MEZZI U.E.) TRASFERIMENTO DELLA QUOTA DI COMPETENZA AD AREA PARTNER DEL PROGETTO CLIMATE CHANGE-R "REDUCTION OF GREEN HOUSE GASES FROM AGRICULTURAL SYSTEMS OF EMILIA-ROMAGNA" NELL'AMBITO DEL PROGRAMMA COMUNITARIO LIFE+ (REG. (CE) N. 614/2007; CONTRATTO N. LIFE/2/ENV/IT/000404 DEL 27 AGOSTO 2013) - QUOTA U.E. Direzioni Generali: AGRICOLTURA, ECONOMIA ITTICA, ATTIVITA' FAUNISTICO-VENATORIE TOTALE CAPITOLO U78360	112.849,09	29.111,59	12.483,00	0,00	80.203,43	16.628,59	14.211,90	0,00	5.950,76
2015	U78362	2.1.163.2.10.14 (CORRENTE OPERATIVA) (MEZZI U.E.) PRIVATE PARTNERS DEL PROGETTO CLIMATE CHANGE-R "REDUCTION OF GREEN HOUSE GASES FROM AGRICULTURAL SYSTEMS OF EMILIA-ROMAGNA" NELL'AMBITO DEL PROGRAMMA COMUNITARIO LIFE+ (REG. (CE) N. 614/2007; CONTRATTO N. LIFE/2/ENV/IT/000404 DEL 27 AGOSTO 2013) - QUOTA U.E. Direzioni Generali: AGRICOLTURA, ECONOMIA ITTICA, ATTIVITA' FAUNISTICO-VENATORIE TOTALE CAPITOLO U78362	260.110,00	236.700,10	0,00	0,00	260.110,00	236.700,10	0,00	0,00	0,00
2015	U78368	2.1.141.2.10.14 (CORRENTE OPERATIVA) (MEZZI U.E.) PUBBLICITA' E SERVIZI PER TRASFERIR PER L'ATTIVAZIONE DEL PROGETTO CLIMATE CHANGE BY SUSTAINABLE CONSERVATION AGRICULTURE "TECHNIQUES" NELL'AMBITO DEL PROGRAMMA COMUNITARIO LIFE+ (REG. (CE) N. 614/2007; CONTRATTO N. LIFE/2/ENV/IT/000578 DEL 22 LUGLIO 2013) - QUOTA U.E. Direzioni Generali: AGRICOLTURA, ECONOMIA ITTICA, ATTIVITA' FAUNISTICO-VENATORIE TOTALE CAPITOLO U78368	15.986,11 2.732,31	5.041,74 0,00	0,00 0,00	0,00 0,00	15.986,11 0,00	5.041,74 0,00	0,00 0,00	0,00 0,00	819,69
2015	U78370	2.1.141.2.10.14 (CORRENTE OPERATIVA) (MEZZI U.E.) PUBBLICITA' E SERVIZI PER TRASFERIR PER L'ATTIVAZIONE DEL PROGETTO CLIMATE CHANGE-R "REDUCTION OF GREEN HOUSE GASES FROM AGRICULTURAL SYSTEMS OF EMILIA-ROMAGNA" NELL'AMBITO DEL PROGRAMMA COMUNITARIO LIFE+ (REG. (CE) N. 614/2007; CONTRATTO N. LIFE/2/ENV/IT/000404 DEL 27 AGOSTO 2013) - QUOTA U.E. NOTE: NUOVA ISTITUZIONE Direzioni Generali: AGRICOLTURA, ECONOMIA ITTICA, ATTIVITA' FAUNISTICO-VENATORIE TOTALE CAPITOLO U78370	14.211,89	5.000,00	564,68	14.211,89	0,00	4.435,32	0,00	0,00	13.647,21
2015	U78372	2.1.141.2.10.14 (CORRENTE OPERATIVA) (MEZZI U.E.) SPESA PER PRESTAZIONI PROFESSIONALI E SPECIALISTICHE PER GREEN HOUSE GASES FROM AGRICULTURAL SYSTEMS OF EMILIA-ROMAGNA" NELL'AMBITO DEL PROGRAMMA COMUNITARIO LIFE+ (REG. (CE) N. 614/2007; CONTRATTO N. LIFE/2/ENV/IT/000404 DEL 27 AGOSTO 2013) - QUOTA U.E. NOTE: NUOVA ISTITUZIONE Direzioni Generali: AGRICOLTURA, ECONOMIA ITTICA, ATTIVITA' FAUNISTICO-VENATORIE TOTALE CAPITOLO U78372	6.775,91	6.775,91	0,00	6.763,68	12,23	6.775,91	0,00	0,00	6.763,68
2015	U78378	2.1.141.2.10.14 (CORRENTE OPERATIVA) (MEZZI U.E.) PUBBLICITA' E SERVIZI PER TRASFERIR PER L'ATTIVAZIONE DEL PROGETTO CON FULPO. "RESTORING CONNECTIVITY IN PO RIVER BASIN OPENING MIGRATORY ROUTE FOR ACIPENSER MACRARI AND COMMUNITARIO LIFE+ (REG. (CE) N. 614/2007; CONTRATTO N. LIFE/1/NAT/IT/188 DEL 30 OTTOBRE 2012) - QUOTA U.E. NOTE: NUOVA ISTITUZIONE Direzioni Generali: AGRICOLTURA, ECONOMIA ITTICA, ATTIVITA' FAUNISTICO-VENATORIE TOTALE CAPITOLO U78378	20.625,00	0,00	0,00	0,00	20.625,00	0,00	0,00	0,00	0,00
2015	U78382	2.1.141.2.10.14 (CORRENTE OPERATIVA) (MEZZI U.E.) SPESA PER PRESTAZIONI PROFESSIONALI E SPECIALISTICHE PER SOIL FUNCTION AND ADAPTATION TO CLIMATE CHANGE BY SUSTAINABLE CONSERVATION AGRICULTURE "TECHNIQUES" NELL'AMBITO DEL PROGRAMMA COMUNITARIO LIFE+ (REG. (CE) N. 614/2007; CONTRATTO N. LIFE/2/ENV/IT/000578 DEL 22 LUGLIO 2013) - QUOTA U.E. NOTE: NUOVA ISTITUZIONE Direzioni Generali: AGRICOLTURA, ECONOMIA ITTICA, ATTIVITA' FAUNISTICO-VENATORIE TOTALE CAPITOLO U78382	0,00	0,00	0,00	0,00	0,00	0,00	0,00	0,00	0,00

PARTE I AREA DI INTERVENTO 3 FUNZIONE OBIETTIVO 1

74

[illegible]

75

PARTE I AREA DI INTERVENTO 3 FUNZIONE OBIETTIVO 1

REGIONE EMILIA-ROMAGNA									
RENDICONTO GENERALE PER L'ESERCIZIO FINANZIARIO 2015									
PARTE SPESA									
ESERCIZIO	CAPITOLO	DESCRIZIONE DEL CAPITOLO	MASSA SPENDIBILE (STANZ. COMPETENZA + RR. PP. INIZIALI)	STANZIAMENTO DI CASSA	PAGAMENTI IN CONTO COMPETENZA E RESIDUI	IMPEGNI ASSINTI NELL'ESERCIZIO	ECONOMIE DI IMPEGNI SU STANZIAMENTI DI COMPETENZA	ELIMINAZIONI DEI RESIDUI	
								ECONOMIE DI PAGAMENTI SU STANZIAMENTI DI CASSA	PER INSUSSISTENZA, PAGAMENTI SU STANZIAMENTI DI RIMPUTAZIONE

--	--	--	--	--	--	--	--	--	--	--	--	--	--	--	--	--	--	--	--	--	--	--	--	--	--	--	--	--	--	--	--	--	--	--	--	--	--	--	--	--	--	--	--	--	--	--	--	--	--	--	--	--	--	--	--	--	--	--	--	--	--	--	--	--	--	--	--	--	--	--	--	--	--	--	--	--	--	--	--	--	--	--	--	--	--	--	--	--	--	--	--	--	--	--	--	--	--	--	--	--	--	--	--	--	--	--	--	--	--	--	--	--	--	--	--	--	--	--	--	--	--	--	--	--	--	--	--	--	--	--	--	--	--	--	--	--	--	--	--	--	--	--	--	--	--	--	--	--	--	--	--	--	--	--	--	--	--	--	--	--	--	--	--	--	--	--	--	--	--	--	--	--	--	--	--	--	--	--	--	--	--	--	--	--	--	--	--	--	--	--	--	--	--	--	--	--	--	--	--	--	--	--	--	--	--	--	--	--	--	--	--	--	--	--	--	--	--	--	--	--	--	--	--	--	--	--	--	--	--	--	--	--	--	--	--	--	--	--	--	--	--	--	--	--	--	--	--	--	--	--	--	--	--	--	--	--	--	--	--	--	--	--	--	--	--	--	--	--	--	--	--	--	--	--	--	--	--	--	--	--	--	--	--	--	--	--	--	--	--	--	--	--	--	--	--	--	--	--	--	--	--	--	--	--	--	--	--	--	--	--	--	--	--	--	--	--	--	--	--	--	--	--	--	--	--	--	--	--	--	--	--	--	--	--	--	--	--	--	--	--	--	--	--	--	--	--	--	--	--	--	--	--	--	--	--	--	--	--	--	--	--	--	--	--	--	--	--	--	--	--	--	--	--	--	--	--	--	--	--	--	--	--	--	--	--	--	--	--	--	--	--	--	--	--	--	--	--	--	--	--	--	--	--	--	--	--	--	--	--	--	--	--	--	--	--	--	--	--	--	--	--	--	--	--	--	--	--	--	--	--	--	--	--	--	--	--	--	--	--	--	--	--	--	--	--	--	--	--	--	--	--	--	--	--	--	--	--	--	--	--	--	--	--	--	--	--	--	--	--	--	--	--	--	--	--	--	--	--	--	--	--	--	--	--	--	--	--	--	--	--	--	--	--	--	--	--	--	--	--	--	--	--	--	--	--	--	--	--	--	--	--	--	--	--	--	--	--	--	--	--	--	--	--	--	--	--	--	--	--	--	--	--	--	--	--	--	--	--	--	--	--	--	--	--	--	--	--	--	--	--	--	--	--	--	--	--	--	--	--	--	--	--	--	--	--	--	--	--	--	--	--	--	--	--	--	--	--	--	--	--	--	--	--	--	--	--	--	--	--	--	--	--	--	--	--	--	--	--	--	--	--	--	--	--	--	--	--	--	--	--	--	--	--	--	--	--	--	--	--	--	--	--	--	--	--	--	--	--	--	--	--	--	--	--	--	--	--	--	--	--	--	--	--	--	--	--	--	--	--	--	--	--	--	--	--	--	--	--	--	--	--	--	--	--	--	--	--	--	--	--	--	--	--	--	--	--	--	--	--	--	--	--	--	--	--	--	--	--	--	--	--	--	--	--	--	--	--	--	--	--	--	--	--	--	--	--	--	--	--	--	--	--	--	--	--	--	--	--	--	--	--	--	--	--	--	--	--	--	--	--	--	--	--	--	--	--	--	--	--	--	--	--	--	--	--	--	--	--	--	--	--	--	--	--	--	--	--	--	--	--	--	--	--	--	--	--	--	--	--	--	--	--	--	--	--	--	--	--	--	--	--	--	--	--	--	--	--	--	--	--	--	--	--	--	--	--	--	--	--	--	--	--	--	--	--	--	--	--	--	--	--	--	--	--	--	--	--	--	--	--	--	--	--	--	--	--	--	--	--	--	--	--	--	--	--	--	--	--	--	--	--	--	--	--	--	--	--	--	--	--	--	--	--	--	--	--	--	--	--	--	--	--	--	--	--	--	--	--	--	--	--	--	--	--	--	--	--	--	--	--	--	--	--	--	--	--	--	--	--	--	--	--	--	--	--	--	--	--	--	--	--	--	--	--	--	--	--	--	--	--	--	--	--	--	--	--	--	--	--	--	--	--	--	--	--	--	--	--	--	--	--	--	--	--	--	--	--	--	--	--	--	--	--	--	--	--	--	--	--	--	--	--	--	--	--	--	--	--	--	--	--	--	--	--	--	--	--	--	--	--	--	--	--	--	--	--	--	--	--	--	--	--	--	--	--	--	--	--	--	--	--	--	--	--	--	--	--	--	--	--	--	--	--	--	--	--	--	--	--	--	--	--	--	--	--	--	--	--	--	--	--	--	--	--	--	--	--	--	--	--	--	--	--	--	--	--	--	--	--	--	--	--	--	--	--	--	--	--	--	--	--	--	--	--	--	--	--	--	--	--	--	--	--	--	--	--	--	--	--	--	--	--	--	--	--	--	--	--	--	--	--	--	--	--	--	--	--	--	--	--	--	--	--	--	--	--	--	--	--	--	--	--	--	--	--	--	--	--	--	--	--	--	--	--	--	--	--	--	--	--	--	--	--	--	--	--	--	--	--	--	--	--	--	--	--	--	--	--	--	--	--	--	--	--	--	--	--	--	--	--	--	--	--	--	--	--	--	--	--	--	--	--	--	--	--	--	--	--	--	--	--	--	--	--	--	--	--	--	--	--	--	--	--	--	--	--	--	--	--	--	--	--	--	--	--	--	--	--	--	--	--	--	--	--	--	--	--	--	--	--	--	--	--	--	--	--	--	--	--	--	--	--	--	--	--	--	--	--	--	--	--	--	--	--	--	--	--	--	--	--	--	--	--	--	--	--	--	--	--	--	--	--	--	--	--	--	--	--	--	--	--	--	--	--	--	--	--	--	--	--	--	--	--	--	--	--	--	--	--	--	--	--	--	--	--	--	--	--	--	--	--	--	--	--	--	--	--	--	--	--	--	--	--	--	--	--	--	--	--	--	--	--	--	--	--	--	--	--	--	--	--	--	--	--	--	--	--	--	--	--	--	--	--	--	--	--	--	--	--	--	--	--	--	--	--	--	--	--	--	--	--	--	--	--	--	--	--	--	--	--	--	--	--	--	--	--	--	--	--	--	--	--	--	--	--	--	--	--	--	--	--	--	--	--	--	--	--	--	--	--	--	--	--	--	--	--	--	--	--	--	--	--	--	--	--	--	--	--	--	--	--	--	--	--	--	--	--	--	--	--	--



PARTE 1 AREA DI INTERVENTO 3 FUNZIONE OBIETTIVO 1

[illegible]



## REGIONE EMILIA-ROMAGNA

## RENDICONTO GENERALE PER L'ESERCIZIO FINANZIARIO 2015

## PARTE SPESA

ESERCIZIO	CAPITOLO	DESCRIZIONE DEL CAPITOLO	MASSA SPENDIBILE (SPESA COMPLETA + R.R. PR. INIZIALI)	SPANDIMENTO DI CASSA	PAIAMENTI IN CONTO COMPETENZA E RESIDUI	INDEBITI ASSUMI NELL'ESERCIZIO	RICORRUTI DI IMPEGNI SU STATALMENTI DI COMPETENZA	RICORRUTI DI IMPEGNI SU STATALMENTI DI CASSA	ELIMINAZIONI DEI RESIDUI PER INSOLVENZA, PER PERIZIONE	RESIDUI PASSIVI DA RIPORTARE
SPENDI										
Direzioni Generali: AGRICOLTURA, ECONOMIA ITTICA, ATTIVITA' FAUNISTICO-VENATORIE										
		TOTALE CAPITOLATO 019476	2.963.991,77	2.963.991,77	0,00	2.963.991,77	0,00	2.963.991,77	0,00	2.963.991,77
2015	019478	1.1.243.7.10.10 (CAPITALE) (MEZZI STATO)								
2014	019478	CONTRIBUTI IN C/INTERESSI ANNUALI SULLE AZIENDE AGRICOLE COLPITE DA ECCEZIONALI AVVERSITA' ATMOSFERICHE, SUI PRESTITI QUINQUENNALI PER LE ESIGENZE DI ESERCIZIO E PER IL PAGAMENTO DELLE RATE DI OPERAZIONI DI ESERCIZIO (ART. 5, COMMA 3, D.LGS. 29 MARZO 2004, N. 102; D.LGS. 18 APRILE 2008, N. 82) - MEZZI STATALI	215.130,72	217.385,01	49.713,86	49.713,86	165.416,86	165.416,86	0,00	0,00
		CONTRIBUTI IN C/INTERESSI ANNUALI SULLE AZIENDE AGRICOLE COLPITE DA ECCEZIONALI AVVERSITA' ATMOSFERICHE, SUI PRESTITI QUINQUENNALI PER LE ESIGENZE DI ESERCIZIO E PER IL PAGAMENTO DELLE RATE DI OPERAZIONI DI ESERCIZIO (ART. 5, COMMA 3, D.LGS. 29 MARZO 2004, N. 102; D.LGS. 18 APRILE 2008, N. 82) - MEZZI STATALI	2.254,29	0,00	2.254,29	0,00	0,00	0,00	0,00	0,00
		16 L. 27 MARZO 2001, N. 122) - MEZZI STATALI								
		Direzioni Generali: AGRICOLTURA, ECONOMIA ITTICA, ATTIVITA' FAUNISTICO-VENATORIE								
		TOTALE CAPITOLATO 019478	217.385,01	217.385,01	51.968,15	49.713,86	165.416,86	165.416,86	0,00	0,00
2015	019480	1.1.233.3.10.10 (INVESTIMENTO CAP.) (MEZZI STATO)								
		CONTRIBUTI IN CONTO CAPITALE PER IL RIPRISTINO DELLE STRUTTURE AZIONALI E PER LA RICOSTITUZIONE DELLE SCORTE PER IL RIPRISTINO DELLE STRUTTURE AZIONALI (ART. 5, COMMA 3, D.LGS. 29 MARZO 2004, N. 102; D.LGS. 18 APRILE 2008, N. 82) - MEZZI STATALI	98.642,07	98.642,07	0,00	98.642,07	0,00	98.642,07	0,00	98.642,07
2015	019482	1.1.233.3.10.10 (INVESTIMENTO CAP.) (MEZZI STATO)								
		CONTRIBUTI PER IL RIPRISTINO DELLE INFRASTRUTTURE CONNESSE ALL'ATTIVITA' AGRICOLA (ART. 5, COMMA 3, D.LGS. 29 MARZO 2004, N. 102; D.LGS. 18 APRILE 2008, N. 82) - MEZZI STATALI	0,00	0,00	0,00	0,00	0,00	0,00	0,00	0,00
		Direzioni Generali: AGRICOLTURA, ECONOMIA ITTICA, ATTIVITA' FAUNISTICO-VENATORIE								
		TOTALE CAPITOLATO 019482	98.642,07	98.642,07	0,00	98.642,07	0,00	98.642,07	0,00	98.642,07
2015	019484	1.1.210.3.10.10 (CAPITALE) (MEZZI STATO)								
2014	019484	SPESA PER IL RIPRISTINO DELLE OPERE PUBBLICHE DI BONIFICA DANNEGGIATE DA AVVERSITA' ATMOSFERICHE O DA ECCEZIONALI AVVERSITA' (ART. 1, COMMA 3, D.LGS. 29 MARZO 2004, N. 102; D.LGS. 18 APRILE 2008, N. 82) - MEZZI STATALI	178.606,04	210.899,44	142.230,71	142.230,71	36.375,33	0,00	0,00	0,00
2012	019484	SPESA PER IL RIPRISTINO DELLE OPERE PUBBLICHE DI BONIFICA DANNEGGIATE DA ECCEZIONALI AVVERSITA' (ART. 1, COMMA 3, D.LGS. 29 MARZO 2004, N. 102; D.LGS. 18 APRILE 2008, N. 82) - MEZZI STATALI	137.196,01	0,00	68.668,73	0,00	0,00	0,00	68.525,28	0,00
		74.959,94	0,00	0,00	0,00	0,00	0,00	0,00	74.959,94	0,00
		Direzioni Generali: AMBIENTE E DIFESA DEL SUOLO E DELLA COSTA								
		TOTALE CAPITOLATO 019484	390.757,99	210.899,44	210.899,44	142.230,71	36.375,33	0,00	143.483,22	0,00
2015	019505	1.1.210.3.10.10 (CAPITALE) (MEZZI STATO)								
		SPESA PER IL RIPRISTINO DELLE OPERE PUBBLICHE DI BONIFICA E DI BONIFICA MONTANA, DANNEGGIATE DA ECCEZIONALI AVVERSITA' (ART. 1, COMMA 3, D.LGS. 29 MARZO 2004, N. 102; D.LGS. 18 APRILE 2008, N. 82) - MEZZI STATALI	2.472,22	741,67	0,00	0,00	2.472,22	741,67	0,00	0,00
		Direzioni Generali: AMBIENTE E DIFESA DEL SUOLO E DELLA COSTA								
		TOTALE CAPITOLATO 019505	2.472,22	741,67	0,00	0,00	2.472,22	741,67	0,00	0,00
2015	019507	1.1.210.3.10.10 (CAPITALE) (MEZZI STATO)								
2014	019507	SPESA PER IL RIPRISTINO DELLE OPERE PUBBLICHE DI BONIFICA E DI BONIFICA MONTANA, DANNEGGIATE DA ECCEZIONALI AVVERSITA' (ART. 1, COMMA 3, D.LGS. 29 MARZO 2004, N. 102; D.LGS. 18 APRILE 2008, N. 82) - MEZZI STATALI	3.659,93	31.368,98	0,00	0,00	3.659,93	0,00	0,00	0,00
		Direzioni Generali: AMBIENTE E DIFESA DEL SUOLO E DELLA COSTA								
		TOTALE CAPITOLATO 019507	35.064,91	31.368,98	31.368,98	0,00	3.659,93	0,00	0,00	0,00
2015	019507	1.1.243.3.10.10 (INVESTIMENTO CAP.) (MEZZI STATO)								
2014	019507	CONTRIBUTI IN FAVORE DI COOPERATIVE DI GARANZIA E DI INTEGRAZIONE DEI FONDI RISCHI E DEL PARADISO DI GARANZIA (ART. 1, C.1, LETT. A), L.R. 12 DICEMBRE 1997, N.43)	428.295,12	243.010,09	242.268,42	142.230,71	42.543,48	741,67	143.483,22	0,00
		184.774,19	243.010,09	142.230,71	0,00	0,00	0,00	0,00	0,00	0,00
		243.520,93	0,00	100.037,71	0,00	0,00	0,00	0,00	0,00	0,00
2015	019507	INTERVENTI A SOSTEGNO DELLE AZIENDE AGRICOLE								
		TOTALE URB. 1.3.1.3. 6460	428.295,12	243.010,09	242.268,42	142.230,71	42.543,48	741,67	143.483,22	0,00
		di cui Competenza	184.774,19	243.010,09	142.230,71	0,00	0,00	0,00	0,00	0,00
		di cui Residui	243.520,93	0,00	100.037,71	0,00	0,00	0,00	0,00	0,00

PARTE I AREA DI INTERVENTO 3 FUNZIONE OBIETTIVO 1

81

## REGIONE EMILIA-ROMAGNA

## RENDICONTO GENERALE PER L'ESERCIZIO FINANZIARIO 2015 PARTE SPESA

ESERCIZIO	CAPITOLO	DESCRIZIONE DEL CAPITOLO	MASSA SPENDIBILE (SPESA COMPLESSIVA + R.R. PP. INIZIALI)	STANZIAMENTO DI CASSA	PROVENTI IN CONTO COMPETENZA E RESIDUI	INTERESSI ASSUMI NELLO ESERCIZIO	RICORRUTE DI IMPENZI SU STANZIAMENTI DI COMPETENZA	RICORRUTE DI PROVENTI SU STANZIAMENTI DI CASSA	ELIMINAZIONI DEI RESIDUI PER INSOLVENZA, PER PERIZIAZIONE	RESIDUI PASSIVI DA ALLOCARE
Funz. Obiettivo 2 INDUSTRIA - COOPERAZIONE - ARTIGIANATO E PROBLEMI DEL LAVORO			TOTALE Funzione Obiettivo 1 di cui Competenze di cui Residui	58.285.307,29 23.105.924,26 0,00	44.597.896,45 36.721.726,64 7.876.169,81	48.618.573,89 0,00 0,00	25.716.087,82 0,00 0,00	13.687.410,84 13.687.410,84 0,00	12.710.207,62 0,00 12.710.207,62	0,00 0,00 2.519.546,83
SPESA CORRENTI OPERATIVE										
URB 1.3.2.2.7120 PROMOZIONE E QUALIFICAZIONE DELLE IMPRESE COOPERATIVE										
2015	U21207	2.1.163.2.10.28 (CORRENTE OPERATIVA) (MEZZI PROPRI)	0,00	301.206,11	0,00	0,00	0,00	305,78	0,00	0,00
2014	U21207	INTERVENTI PER IL SOSTEGNO AI "PROGRAMMI INTEGRATI DI SVILUPPO E PROMOZIONE COOPERATIVA"	285.000,00	0,00	0,00	0,00	0,00	0,00	281.000,00	4.000,00
2013	U21207	REALIZZAZIONI DA ASSOCIAZIONI DI RAPPRESENTANZA REGIONALI - COFINANZIAMENTO REGIONALE (ART. 7, L. R. 6 GIUGNO 2006, N.6)	29.900,33	0,00	29.900,33	0,00	0,00	0,00	0,00	0,00
2012	U21207	Direzione Generale: ATTIVITA' PRODUTTIVE, COMMERCIO, TURISMO	585.900,33	301.206,11	300.900,33	0,00	0,00	305,78	281.000,00	4.000,00
2015 U21209 INTERVENTI PER IL SOSTEGNO AI "PROGRAMMI INTEGRATI DI SVILUPPO E PROMOZIONE COOPERATIVA" ASSOCIAZIONI DI RAPPRESENTANZA REGIONALI DA COFINANZIAMENTO REGIONALE (ART. 7, L. R. 6 GIUGNO 2006, N.6)			281.000,00	0,00	0,00	281.000,00	0,00	0,00	0,00	281.000,00
NOTE: NUOVA ISTITUZIONE										
DIREZIONE GENERALE: ATTIVITA' PRODUTTIVE, COMMERCIO, TURISMO			281.000,00	0,00	0,00	281.000,00	0,00	0,00	0,00	281.000,00
TOTALE CAPITULO U21209			866.900,33	301.206,11	300.900,33	281.000,00	0,00	305,78	281.000,00	285.000,00
URB 1.3.2.2.7130 PIANO ENERGETICO REGIONALE			di cui Competenze	281.000,00	0,00	281.000,00	0,00	305,78	281.000,00	281.000,00
			di cui Residui	0,00	300.900,33	0,00	0,00	0,00	281.000,00	4.000,00
2015	U21069	2.1.153.2.10.28 (CORRENTE OPERATIVA) (MEZZI PROPRI)	211.000,00	191.450,00	39.000,00	176.000,00	35.000,00	93.450,00	0,00	137.000,00
2013	U21069	CONTRIBUTI A ENTI DELLE AMMINISTRAZIONI LOCALI PER ATTIVITA' DI SVILUPPO DEI PROGETTI DI ATTIVITA' ENERGETICHE LOCALI E DI PROMOZIONE DELLE AZIONI DEL PIANO ENERGETICO REGIONALE (ART. 2<(*)><*) C.2, LETT. C) L.R. 23 DICEMBRE 2004, N.267 AZIONI 7.1 E 7.4 DEL P.T.A.	194.500,00	0,00	52.000,00	0,00	0,00	0,00	142.000,00	500,00
2012	U21069	DIREZIONE GENERALE: ATTIVITA' PRODUTTIVE, COMMERCIO, TURISMO	484.500,00	191.450,00	98.000,00	176.000,00	35.000,00	93.450,00	214.000,00	137.500,00
2015 U21073 2.1.142.2.10.28 (CORRENTE OPERATIVA) (MEZZI PROPRI)			195.000,00	393.128,10	67.500,00	175.000,00	20.000,00	187.500,00	0,00	107.500,00
2014	U21073	SPESA PER PRESTAZIONI PROFESSIONALI E SPECIALISTICHE PER ATTIVITA' DI SVILUPPO DEI PROGETTI DI ATTIVITA' ENERGETICHE LOCALI E DI PROMOZIONE DELLE AZIONI DEL PIANO ENERGETICO REGIONALE (ART. 2, COMMA 1, LETT. A) E ART. 8, L.R. 23 DICEMBRE 2004, N.267 AZIONE 8.4 P.T.A. 2011/2013)	172.128,10	0,00	133.500,00	0,00	0,00	0,00	67.500,00	0,00
2013	U21073	NOTE: NUOVA ISTITUZIONE	568.128,10	393.128,10	205.628,10	175.000,00	20.000,00	187.500,00	175.000,00	167.500,00
DIREZIONE GENERALE: ATTIVITA' PRODUTTIVE, COMMERCIO, TURISMO			660.000,00	660.000,00	0,00	446.300,05	213.699,95	660.000,00	0,00	446.300,05
2015 U21109 2.1.153.2.10.28 (CORRENTE OPERATIVA) (MEZZI PROPRI)			500.000,00	350.000,00	0,00	0,00	500.000,00	350.000,00	0,00	0,00
2014	U21109	PROGETTI INNOVATIVI IN CAMPO ENERGETICO (ART. 2, COMMA 2, LETT. A) E ART. 8, L.R. 23 DICEMBRE 2004, N.267 AZIONE 8.4 P.T.A. 2011/2013)	500.000,00	350.000,00	0,00	0,00	500.000,00	350.000,00	0,00	0,00
2013	U21109	DIREZIONE GENERALE: ATTIVITA' PRODUTTIVE, COMMERCIO, TURISMO	500.000,00	350.000,00	0,00	0,00	500.000,00	350.000,00	0,00	0,00
2015 U21113 2.1.141.2.10.28 (CORRENTE OPERATIVA) (MEZZI PROPRI)			800.000,00	240.000,00	0,00	0,00	800.000,00	240.000,00	0,00	0,00
2014	U21113	SPESA PER DIAGNOSI E PROGETTAZIONE DEGLI INTERVENTI DI QUALIFICAZIONE ENERGETICA DELL'EDILIZIA DEL PATRIMONIO PUBBLICO (L.R. 23 DICEMBRE 2004, N.26 E AZIONE 4.1 P.T.A. 2011/2013)	800.000,00	240.000,00	0,00	0,00	800.000,00	240.000,00	0,00	0,00
2013	U21113	DIREZIONE GENERALE: ATTIVITA' PRODUTTIVE, COMMERCIO, TURISMO	800.000,00	240.000,00	0,00	0,00	800.000,00	240.000,00	0,00	0,00

PARTE 1 AREA DI INTERVENTO 3 FUNZIONE OBIETTIVO 2

REGIONE EMILIA-ROMAGNA		RENDICONTO GENERALE PER L'ESERCIZIO FINANZIARIO 2015										PARTE SPESA	
ESERCIZIO	CAPITOLO	DESCRIZIONE DEL CAPITOLO	MASSA SPENDIBILE (STANZ. COMPETENZA + R.R. PP. INIZIALI)	STANZIAMENTO DI CASSA	PAGAMENTI IN CONTO COMPETENZA E RESIDUI	IMPEGNI ASSUNTI NELL'ESERCIZIO	ECONOMIE DI IMPEGNI SU STANZIAMENTI DI COMPETENZA	ECONOMIE DI PAGAMENTI SU STANZIAMENTI DI CASSA	PER INSUFFICIENZA, PRESCRIZIONE O REMISSIONE	PER PRESSIONE	RESIDUI PASSIVI DA RIPORTARE		
2015	U21119	2.1.141.3.10.28 (CORRENTE OPERATIVA) (MEZZI PROPRI) SPESA PER LA GESTIONE DEI FONDI DI FINANZA AGEVOLATA GESTITI DA INTERMEDIANI FINANZIARI (PROGRAMMI ATTIVITA' PRODUTTIVE E PROGRAMMI ENERGETICI REGIONALE; ARTT. 54, DICEMBRE 2004, N. 261) E 1999, N.3; ARTT. 2 E 11, L.R. 23 DICEMBRE 2004, N. 261) NOTE: NUOVA ISTITUZIONE DIREZIONE GENERALE: ATTIVITA' PRODUTTIVE, COMMERCIO, TURISMO  TOTALE CAPITULO U21119	800.000,00	240.000,00	0,00	0,00	0,00	240.000,00	0,00	0,00	0,00		
2015	U21115	2.1.153.2.10.28 (CORRENTE OPERATIVA) (ALTRI VINCOLI) CONTRIBUTI AGILI ENTI DELLE AMMINISTRAZIONI LOCALI PER LE ATTIVITA' DI SVILUPPO DEI PROGRAMMI ENERGETICI LOCALI E DI PROMOZIONE DELLE AZIONI DEL PIANO ENERGETICO REGIONALE - ALTRE RISORSE VINCOLATE DIREZIONE GENERALE: ATTIVITA' PRODUTTIVE, COMMERCIO, TURISMO  TOTALE CAPITULO U21115	445.500,00	433.300,00	76.500,00	24.500,00	204.000,00	205.800,00	0,00	0,00	165.000,00		
2015	U21061	2.1.142.2.10.28 (CORRENTE OPERATIVA) (MEZZI STATO) SPESA PER COLLABORAZIONI, STUDI E CONSULENZA AL FINE DELL'ATTIVITA' DI ATTIVITA' PRODUTTIVE, COMMERCIO, TURISMO L. LETT. A) E ARTT. 8 L. R. 23 DICEMBRE 2004, N.26) - DIREZIONE GENERALE: ATTIVITA' PRODUTTIVE, COMMERCIO, TURISMO  TOTALE CAPITULO U21061	50.000,00	20.000,00	0,00	5.000,00	45.000,00	20.000,00	0,00	0,00	5.000,00		
2015	U21061	2.1.141.2.10.18 (CORRENTE OPERATIVA) (MEZZI STATO) SPESA PER PRESTAZIONI PROFESSIONALI E SPECIALISTICHE PER L'ATTIVAZIONE DEL PIANO ENERGETICO REGIONALE (ART. 19, L. LETT. A) E ARTT. 8 L. R. 23 DICEMBRE 2004, N.26) - DIREZIONE GENERALE: ATTIVITA' PRODUTTIVE, COMMERCIO, TURISMO  TOTALE CAPITULO U21061	504.427,02	218.658,49	199.945,12	16.673,74	232.991,29	18.693,37	23.427,24	0,00	48.063,37		
2015	U21077	2.1.141.2.10.18 (CORRENTE OPERATIVA) (MEZZI STATO) SPESA PER PRESTAZIONI PROFESSIONALI E SPECIALISTICHE PER L'ATTIVAZIONE DEL PIANO ENERGETICO REGIONALE (ART. 19, L. LETT. A) E ARTT. 8 L. R. 23 DICEMBRE 2004, N.26) - DIREZIONE GENERALE: ATTIVITA' PRODUTTIVE, COMMERCIO, TURISMO  TOTALE CAPITULO U21077	0,00	0,00	0,00	0,00	0,00	0,00	0,00	0,00	0,00		
UPB 1.3.2.2.7153		MISURE E INTERVENTI IN MATERIA DI RISPARMIO ENERGETICO - RISORSE STATALI	534.427,02	238.658,49	199.945,12	21.673,74	277.991,29	38.693,37	23.427,24	0,00	53.063,37		
2015	U21093	2.1.141.2.10.28 (CORRENTE OPERATIVA) (MEZZI STATO) SPESA PER L'ATTIVAZIONE DEL PROGRAMMA REGIONALE DI PROMOZIONE DI DIAGNOSI ENERGETICHE PER IL MIGLIORAMENTO DELL'EFFICIENZA ENERGETICA DEGLI USI FINALI DI ENERGIA NEL SETTORE PUBBLICO (D.LGS. LE MARZO 1999, N.79) D.M. 28/03/2004 DIREZIONE GENERALE: ATTIVITA' PRODUTTIVE, COMMERCIO, TURISMO  TOTALE CAPITULO U21093	372.524,93	366.229,91	0,00	0,00	0,00	0,00	6.295,02	0,00	0,00		

## REGIONE EMILIA-ROMAGNA

## RENDICONTO GENERALE PER L'ESERCIZIO FINANZIARIO 2015

## PARTE SPESA

ESERCIZIO	CAPITOLO	DESCRIZIONE DEL CAPITOLO	MASSA SPENDIBILE (SPESA COMPLETA + R.R. PP. INIZIALI)	SPANDIMENTO DI CASSA	PRODOTTI IN CONTO CORRENTE E RESIDUI	INDEBITI ASSUMI NELL'ESERCIZIO	RICAVI DI IMPEGNI SU STATALMENTI DI COMPETENZA	RICAVI DI IMPEGNI SU STATALMENTI DI CASSA	ELIMINAZIONI DEI RESIDUI PER INSOLVENZA, PER PERIZIONE	RESIDUI PASSIVI DA RIFORMARE
2015	U21099	2.1.142.2.10.28 (CORRENTE OPERATIVA) (MEZZI STATO) SPESA PER L'ATTUAZIONE DEL PROGRAMMA REGIONALE DI PROMOZIONE DI DIAGNOSI ENERGETICHE PER IL MIGLIORAMENTO DELL'EFFICIENZA ENERGETICA DEGLI USI FINALI DI ENERGIA NELLE ATTIVITA' PRODUTTIVE, COMMERCIO, TURISMO DIREZIONE GENERALE: ATTIVITA' PRODUTTIVE, COMMERCIO, TURISMO	606.206,57 80.690,14	206.069,01 0,00	0,00 80.690,14	127.655,86 0,00	478.550,71 0,00	125.378,87 0,00	0,00 0,00	127.655,86 0,00
2013	U21099	2.1.142.2.10.28 (CORRENTE OPERATIVA) (MEZZI STATO) SPESA PER L'ATTUAZIONE DEL PROGRAMMA REGIONALE DI PROMOZIONE DI DIAGNOSI ENERGETICHE PER IL MIGLIORAMENTO DELL'EFFICIENZA ENERGETICA DEGLI USI FINALI DI ENERGIA NELLE ATTIVITA' PRODUTTIVE, COMMERCIO, TURISMO DIREZIONE GENERALE: ATTIVITA' PRODUTTIVE, COMMERCIO, TURISMO	606.206,57 80.690,14	206.069,01 0,00	0,00 80.690,14	127.655,86 0,00	478.550,71 0,00	125.378,87 0,00	0,00 0,00	127.655,86 0,00
2015	U21704	2.1.163.2.10.23 (CORRENTE OPERATIVA) (MEZZI PROPRI) CONTRIBUTI A IMPRESE PER PROGETTI PROMOZIONALI DI CUI ALL'ART.35, COMMI 4 E 5 (ART.18, COMMA 2, LETT. C), L.R. 28/08/2015 N.132 (ASBOGATA) NOTE: NUOVA ISTITUZIONE DIREZIONE GENERALE: ATTIVITA' PRODUTTIVE, COMMERCIO, TURISMO	TOTALE URB 1.3.2.2. 7150 1.059.421,64 di cui competenza 453.215,07	572.298,92 572.298,92 0,00	446.920,05 446.920,05 0,00	127.655,86 127.655,86 0,00	478.550,71 478.550,71 0,00	125.378,87 125.378,87 0,00	6.295,02 0,00 0,00	127.655,86 0,00 0,00
2013	U21704	2.1.163.2.10.23 (CORRENTE OPERATIVA) (MEZZI PROPRI) CONTRIBUTI A IMPRESE PER PROGETTI PROMOZIONALI DI CUI ALL'ART.35, COMMI 4 E 5 (ART.18, COMMA 2, LETT. C), L.R. 28/08/2015 N.132 (ASBOGATA) NOTE: NUOVA ISTITUZIONE DIREZIONE GENERALE: ATTIVITA' PRODUTTIVE, COMMERCIO, TURISMO	TOTALE URB 1.3.2.2. 7150 1.059.421,64 di cui competenza 453.215,07	572.298,92 572.298,92 0,00	446.920,05 446.920,05 0,00	127.655,86 127.655,86 0,00	478.550,71 478.550,71 0,00	125.378,87 125.378,87 0,00	6.295,02 0,00 0,00	127.655,86 0,00 0,00
2015	U21704	2.1.163.2.10.23 (CORRENTE OPERATIVA) (MEZZI PROPRI) CONTRIBUTI A IMPRESE PER PROGETTI PROMOZIONALI DI CUI ALL'ART.35, COMMI 4 E 5 (ART.18, COMMA 2, LETT. C), L.R. 28/08/2015 N.132 (ASBOGATA) NOTE: NUOVA ISTITUZIONE DIREZIONE GENERALE: ATTIVITA' PRODUTTIVE, COMMERCIO, TURISMO	TOTALE URB 1.3.2.2. 7150 1.059.421,64 di cui competenza 453.215,07	572.298,92 572.298,92 0,00	446.920,05 446.920,05 0,00	127.655,86 127.655,86 0,00	478.550,71 478.550,71 0,00	125.378,87 125.378,87 0,00	6.295,02 0,00 0,00	127.655,86 0,00 0,00
2015	U22262	2.1.142.2.10.23 (CORRENTE OPERATIVA) (MEZZI PROPRI) PROMOZIONE E QUALIFICAZIONE DELL'IMPRESA ARTIGIANA DIREZIONE GENERALE: ATTIVITA' PRODUTTIVE, COMMERCIO, TURISMO	TOTALE URB 1.3.2.2. 7160 25.000,00	15.000,00	0,00	0,00	25.000,00	15.000,00	0,00	0,00
2013	U22262	2.1.142.2.10.23 (CORRENTE OPERATIVA) (MEZZI PROPRI) PROMOZIONE E QUALIFICAZIONE DELL'IMPRESA ARTIGIANA DIREZIONE GENERALE: ATTIVITA' PRODUTTIVE, COMMERCIO, TURISMO	TOTALE URB 1.3.2.2. 7160 25.000,00	15.000,00	0,00	0,00	25.000,00	15.000,00	0,00	0,00
2015	U22262	2.1.142.2.10.23 (CORRENTE OPERATIVA) (MEZZI PROPRI) PROMOZIONE E QUALIFICAZIONE DELL'IMPRESA ARTIGIANA DIREZIONE GENERALE: ATTIVITA' PRODUTTIVE, COMMERCIO, TURISMO	TOTALE URB 1.3.2.2. 7160 25.000,00	15.000,00	0,00	0,00	25.000,00	15.000,00	0,00	0,00
2015	U22263	2.1.142.2.10.23 (CORRENTE OPERATIVA) (MEZZI PROPRI) SPESA PER L'ADOZIONE DI PROGETTI SPECIALI ELABORATI AI FINI DI REALIZZARE INIZIATIVE DI SVILUPPO DELLE IMPRESE E ATTIVITA' PRODUTTIVE, COMMERCIO, TURISMO SPECIFICI AMBITI TERRITORIALI (ART.10, COMMI 1, 2, 3 E 4 L.R. 16 MAGGIO 1994, N.20 E SUCCESSIVE MODIFICHE) NOTE: NUOVA ISTITUZIONE DIREZIONE GENERALE: ATTIVITA' PRODUTTIVE, COMMERCIO, TURISMO	TOTALE CAPITOLO U22263 5.000,00	5.000,00	0,00	0,00	5.000,00	5.000,00	0,00	0,00
2013	U22263	2.1.142.2.10.23 (CORRENTE OPERATIVA) (MEZZI PROPRI) SPESA PER L'ADOZIONE DI PROGETTI SPECIALI ELABORATI AI FINI DI REALIZZARE INIZIATIVE DI SVILUPPO DELLE IMPRESE E ATTIVITA' PRODUTTIVE, COMMERCIO, TURISMO SPECIFICI AMBITI TERRITORIALI (ART.10, COMMI 1, 2, 3 E 4 L.R. 16 MAGGIO 1994, N.20 E SUCCESSIVE MODIFICHE) NOTE: NUOVA ISTITUZIONE DIREZIONE GENERALE: ATTIVITA' PRODUTTIVE, COMMERCIO, TURISMO	TOTALE CAPITOLO U22263 5.000,00	5.000,00	0,00	0,00	5.000,00	5.000,00	0,00	0,00
2015	U22264	2.1.163.2.10.23 (CORRENTE OPERATIVA) (MEZZI PROPRI) CONTRIBUTI ALLE COOPERATIVE DI GARANZIA ADEMPENTI AI CONSIGLI REGIONALI E AI CONSIGLI-PTD PER LO SVILUPPO FINANZIARIO REGIONALE E ALLE IMPRESE (ART.6, L.R. 16 MAGGIO 1994, N.20 E SUCCESSIVE MODIFICHE-ASBO GATA) NOTE: NUOVA ISTITUZIONE DIREZIONE GENERALE: ATTIVITA' PRODUTTIVE, COMMERCIO, TURISMO	TOTALE CAPITOLO U22264 0,00	0,00	0,00	0,00	0,00	0,00	0,00	0,00
2013	U22264	2.1.163.2.10.23 (CORRENTE OPERATIVA) (MEZZI PROPRI) CONTRIBUTI ALLE COOPERATIVE DI GARANZIA ADEMPENTI AI CONSIGLI REGIONALI E AI CONSIGLI-PTD PER LO SVILUPPO FINANZIARIO REGIONALE E ALLE IMPRESE (ART.6, L.R. 16 MAGGIO 1994, N.20 E SUCCESSIVE MODIFICHE-ASBO GATA) NOTE: NUOVA ISTITUZIONE DIREZIONE GENERALE: ATTIVITA' PRODUTTIVE, COMMERCIO, TURISMO	TOTALE CAPITOLO U22264 0,00	0,00	0,00	0,00	0,00	0,00	0,00	0,00
2015	U22266	2.1.142.2.10.23 (CORRENTE OPERATIVA) (MEZZI PROPRI) SPESA PER ACQUISTO DI BENI PER LE ATTIVITA' DI OSSERVATORIO REGIONALE DELL'ARTIGIANATO ATTIVE ANCHE IN COMPETENZA IN MATERIA DI ARTIGIANATO (ART. 9, L.R. 9 FEBBRAIO 2010, N. 1) DIREZIONE GENERALE: ATTIVITA' PRODUTTIVE, COMMERCIO, TURISMO	20.000,00 6.700,00	13.813,00 0,00	0,00 6.700,00	0,00 0,00	20.000,00 0,00	7.113,00 0,00	0,00 0,00	0,00 0,00
2013	U22266	2.1.142.2.10.23 (CORRENTE OPERATIVA) (MEZZI PROPRI) SPESA PER ACQUISTO DI BENI PER LE ATTIVITA' DI OSSERVATORIO REGIONALE DELL'ARTIGIANATO ATTIVE ANCHE IN COMPETENZA IN MATERIA DI ARTIGIANATO (ART. 9, L.R. 9 FEBBRAIO 2010, N. 1) DIREZIONE GENERALE: ATTIVITA' PRODUTTIVE, COMMERCIO, TURISMO	20.000,00 6.700,00	13.813,00 0,00	0,00 6.700,00	0,00 0,00	20.000,00 0,00	7.113,00 0,00	0,00 0,00	0,00 0,00

PARTE 1 AREA DI INTERVENTO 3 FUNZIONE OBIETTIVO 2

## REGIONE EMILIA-ROMAGNA

## RENDICONTO GENERALE PER L'ESERCIZIO FINANZIARIO 2015

## PARTE SPESA

ESERCIZIO	CAPITOLO	DESCRIZIONE DEL CAPITOLO	ANALISI SPENDITE (GRUPPI COMPLESSIVI + R.R. PP. INIZIALI)	STABILIMENTO DI CASSA	PROVENTI IN CONTO COMPETENZA E RESIDUI	INDEBITAMENTI NELLO ESERCIZIO	RICORRUTE DI IMPEGNI SU STABILIMENTI DI COMPETENZA	RICORRUTE DI IMPEGNI SU STABILIMENTI DI CASSA	ELIMINAZIONI DEI RESIDUI PER INSOLVENZA, PER PERIZIAZIONE	RESIDUI PASSIVI DA RIFORMARE
TURISMO										
		TOTALE CAPITOLATO U22266	26.700,00	13.813,00	6.700,00	0,00	20.000,00	7.113,00	0,00	0,00
2015	U22269	2.1.141.2.10.23 (CORRENTE OPERATIVA) (MEZZI PROPRI)								
		SPESA PER LE FUNZIONI ATTRIBuite AL COMITATO DI	40.000,00	40.000,00	0,00	40.000,00	0,00	0,00	0,00	40.000,00
2014	U22269	ESERCIZIO IN MATERIA DI ARTIGIANATO (ART. 7, C.2, L. R. 9	40.000,00	0,00	40.000,00	0,00	0,00	0,00	0,00	0,00
2013	U22269	ESERCIZIO IN MATERIA DI ARTIGIANATO (ART. 7, C.2, L. R. 9	40.000,00	0,00	40.000,00	0,00	0,00	0,00	0,00	0,00
2012	U22280	TURISMO	80.000,00	40.000,00	40.000,00	40.000,00	0,00	0,00	0,00	40.000,00
		TOTALE CAPITOLATO U22269								
2015	U22280	2.1.162.2.10.23 (CORRENTE OPERATIVA) (MEZZI PROPRI)								
2014	U22280	CONFERIMENTO AL FONDO CONSORTILE CONNESSO AL PROGRAMMA DI	339.958,62	705.520,40	0,00	0,00	339.958,62	614.200,45	0,00	0,00
2013	U22280	FINANZIAMENTO DI PROGETTI PROMOZIONE PER LA	339.958,62	0,00	0,00	0,00	0,00	339.958,62	0,00	0,00
2012	U22280	SAVINGUARDIA E LA PROMOZIONE DELLE ATTIVITA' E	284.524,79	0,00	8.816,67	0,00	0,00	38.610,00	0,00	237.098,12
		DELLE CULTURE ARTIGIANE (ART. 13 L. R. 9 FEBBRAIO 2010, N.1).	83.402,87	0,00	82.503,28	0,00	0,00	899,59	0,00	0,00
		Direzione Generale: ATTIVITA' PRODUTTIVE, COMMERCIO, TURISMO								
		TOTALE CAPITOLATO U22280	1.047.844,90	705.520,40	91.319,95	0,00	339.958,62	614.200,45	379.468,21	237.098,12
2015	U22278	2.1.163.2.10.23 (CORRENTE OPERATIVA) (MEZZI STATO)								
		PROCESSI DI INTERNAZIONALIZZAZIONE E LA REALIZZAZIONE DEI PROGRAMMI DI PENETRAZIONE COMMERCIALE PROMOSSE DALLE	1.184.544,90	779.333,40	138.019,95	40.000,00	389.958,62	641.313,45	379.468,21	277.098,12
		IMPRESSE NEL SETTORE ARTIGIANO E DEI CONSORZI	429.958,62	779.333,40	0,00	40.000,00	389.958,62	641.313,45	0,00	40.000,00
		DELLE ATTIVITA' PRODUTTIVE, COMMERCIO, TURISMO	754.586,28	0,00	138.019,95	0,00	0,00	379.468,21	0,00	237.098,12
		PROMOZIONE E QUALIFICAZIONE DELL'IMPRESA ARTIGIANA - RISORSE STATALI								
		TOTALE CAPITOLATO U22278	208.675,00	62.602,50	0,00	0,00	208.675,00	62.602,50	0,00	0,00
2015	U22862	2.1.141.2.10.28 (CORRENTE OPERATIVA) (MEZZI PROPRI)								
		SPESA PER L'ACCREBITAMENTO DELLA RETE REGIONALE DELLA	208.675,00	62.602,50	0,00	0,00	208.675,00	62.602,50	0,00	0,00
		RICERCA INDUSTRIALE NELL'AMBITO DEL PROGRAMMA ATTIVITA' PRODUTTIVE, COMMERCIO, TURISMO	208.675,00	62.602,50	0,00	0,00	208.675,00	62.602,50	0,00	0,00
		PROGRAMMA REGIONALE ATTIVITA' PRODUTTIVE, COMMERCIO, TURISMO								
		TOTALE CAPITOLATO U22862	0,00	0,00	0,00	0,00	0,00	0,00	0,00	0,00
2015	U22888	2.1.141.2.10.28 (CORRENTE OPERATIVA) (MEZZI PROPRI)								
		SPESA PER LA PARTECIPAZIONE E IL SOSTEGNO AL	0,00	474.000,00	0,00	0,00	0,00	0,00	0,00	0,00
		PIANO DI ATTIVITA' DELLA SOC. CONG. P.A. ASTER PER LO	474.000,00	0,00	474.000,00	0,00	0,00	0,00	0,00	0,00
		SVILUPPO DELLA RETE REGIONALE DELLA RICERCA INDUSTRIALE								
		LETTORE (ART. 5, COMMA 3 ART. 11 COMMI 7, 8 E 9, L. 14								
		MAGGIO 2002, N.7; PROGRAMMA REGIONALE ATTIVITA' PRODUTTIVE)								
		Direzione Generale: ATTIVITA' PRODUTTIVE, COMMERCIO, TURISMO								
		TOTALE CAPITOLATO U22888	474.000,00	474.000,00	474.000,00	0,00	0,00	0,00	0,00	0,00
2015	U22891	2.1.163.2.10.28 (CORRENTE OPERATIVA) (MEZZI PROPRI)								
		CONFERIMENTO AL FONDO CONSORTILE CONNESSO AL PROGRAMMA DI	2.818.000,00	1.869.000,00	1.596.126,00	2.817.700,00	300,00	272.874,00	0,00	1.221.574,00
		AGLI ARTICOLI 3, 4, 5, E 6 (ART. 11 L. R. 14 MAGGIO 2002, N.7).								
		NOTE: NUOVA ISTITUZIONE								
		Direzione Generale: ATTIVITA' PRODUTTIVE, COMMERCIO, TURISMO								
		TOTALE CAPITOLATO U22891	2.818.000,00	1.869.000,00	1.596.126,00	2.817.700,00	300,00	272.874,00	0,00	1.221.574,00
2015	U22894	2.1.141.2.10.28 (CORRENTE OPERATIVA) (MEZZI PROPRI)								
		FONDO UNICO PER LE ATTIVITA' PRODUTTIVE E	12.369,23	67.532,79	12.369,23	12.369,23	0,00	5.694,56	0,00	0,00
		INDUSTRIALI, SPESA PER L'ATTIVAZIONE DELLE ATTIVITA' DI	55.163,56	0,00	49.469,00	0,00	0,00	0,00	0,00	5.694,56
		AL PROGRAMMA TRIENNALE DELLE ATTIVITA' PRODUTTIVE E PER								
		GLI INTERVENTI DELLA MESSA IN RETE DI SERVIZI. (ART. 57, L. R. 2, ARRETI 1999, N.31 L. R. 13 MAGGIO 1993, N.29;								
		DECRETI 1993, N.29; L. R. 13 MAGGIO 1993, N.29;								
		Direzione Generale: ATTIVITA' PRODUTTIVE, COMMERCIO,								

PARTE I AREA DI INTERVENTO 3 FUNZIONE OBIETTIVO 2

89

PARTE I AREA DI INTERVENTO 3 FUNZIONE OBIETTIVO 2

87

ESERCIZIO		CAPITOLO	DESCRIZIONE DEL CAPITOLO	MASSA SPENDIBILE (SPESA COMPLESSIVA + R.R. PR. INIZIALI)	STANZIAMENTO DI CASSA	PAGAMENTI IN CONTO COMPETENZA E RESIDUI	IMPEGNI ASSUNTI SO STANZIAMENTI NELL'ESERCIZIO	ECONOMIE DI IMPEGNI SU STANZIAMENTI DI COMPETENZA	ECONOMIE DI PAGAMENTI SO STANZIAMENTI DI CASSA	PER INSISTENZA, PER PERSECUZIONE O RIFORMAZIONE	PER PERSECUZIONE	RESIDUI PASSIVI DA RIFORMARE	
2015	U23036	2.1.163.2.10.28 (CORRENTE OPERATIVA) (MEZZI PROPRI) CONTRIBUTI A IMPRESE PER PROGETTI DI PROMOZIONE DELLA RESPONSABILITA' SOCIALE E DELL'INNOVAZIONE SOCIALE A LIVELLO TERRITORIALE (ART. 17 LR 18 LUGLIO 2014, N.14) NOTE: NUOVA ISTITUZIONE Direzione Generale: ATTIVITA' PRODUTTIVE, COMMERCIO, TURISMO	TOTALE CAPITOLO U23034	20.000,00	6.000,00	0,00	9.979,60	10.020,40	6.000,00	0,00	0,00	9.979,60	
			0,00	0,00	0,00	0,00	0,00	0,00	0,00				
			0,00	0,00	0,00	0,00	0,00	0,00	0,00				
2015	U23140	2.1.163.2.10.28 (CORRENTE OPERATIVA) (MEZZI PROPRI) CONTRIBUTI A IMPRESE PRIVATE PER LO START UP DI NUOVE IMPRESE (ARTT. 54, COMA 4 LETT. D) E 55 L.R. 3/99; PROGRAMMA REGIONALE ATTIVITA' PRODUTTIVE, COMMERCIO, TURISMO	TOTALE CAPITOLO U23036	0,00	0,00	0,00	0,00	0,00	0,00	0,00	0,00		
			0,00	0,00	0,00	0,00	0,00	0,00	0,00				
			0,00	0,00	0,00	0,00	0,00	0,00	0,00				
2015	U23142	2.1.141.2.10.28 (CORRENTE OPERATIVA) (MEZZI PROPRI) SPRESE PER LA REALIZZAZIONE DI STRUMENTI PER INTERCETTARE E INTERVENIRE SULLE SITUAZIONI DI CRISI ATTENDIALE (ARTT. 54, COMA 4 LETT. D) E 55 L.R. 3/99; PROGRAMMA REGIONALE ATTIVITA' PRODUTTIVE) Direzione Generale: ATTIVITA' PRODUTTIVE, COMMERCIO, TURISMO	TOTALE CAPITOLO U23140	0,00	0,00	0,00	0,00	0,00	0,00	0,00	0,00		
			0,00	117.815,71	0,00	83.819,27	0,00	0,00	33.996,44	0,00	0,00	0,00	33.996,44
			117.815,71	0,00	83.819,27	0,00	0,00	0,00	0,00	0,00	0,00	0,00	
2015	U23144	2.1.141.2.10.28 (CORRENTE OPERATIVA) (MEZZI PROPRI) SPRESE PER PRESTAZIONI PROFESSIONALI E SPECIALISTICHE PER LA PROMOZIONE E L'ASISTENZA TECNICA AL PROGRAMMA ATTIVITA' PRODUTTIVE (ARTT. 54, 55 E 57 L.R. 3/99; PROGRAMMA REGIONALE ATTIVITA' PRODUTTIVE) Direzione Generale: ATTIVITA' PRODUTTIVE, COMMERCIO, TURISMO	TOTALE CAPITOLO U23142	117.815,71	117.815,71	83.819,27	0,00	0,00	33.996,44	0,00	0,00	33.996,44	
			461.999,60	1.045.277,20	285.999,60	115.000,00	183.037,12	0,00	61.000,00				
			942.949,20	0,00	543.628,90	0,00	0,00	370.098,60	29.221,70				
2015	U23144	2.1.141.2.10.28 (CORRENTE OPERATIVA) (MEZZI PROPRI) SPRESE PER PRESTAZIONI PROFESSIONALI E SPECIALISTICHE PER LA PROMOZIONE E L'ASISTENZA TECNICA AL PROGRAMMA ATTIVITA' PRODUTTIVE (ARTT. 54, 55 E 57 L.R. 3/99; PROGRAMMA REGIONALE ATTIVITA' PRODUTTIVE) Direzione Generale: ATTIVITA' PRODUTTIVE, COMMERCIO, TURISMO	TOTALE CAPITOLO U23144	1.472.311,30	1.045.277,20	862.240,08	346.999,60	115.000,00	183.037,12	377.034,10	118.037,12		
			140.000,00	42.000,00	0,00	140.000,00	0,00	42.000,00	0,00	140.000,00	0,00	0,00	
			140.000,00	0,00	0,00	0,00	0,00	140.000,00	0,00	0,00	0,00		
2015	U23152	2.1.141.2.10.28 (CORRENTE OPERATIVA) (MEZZI PROPRI) SPRESE PER IL SOSTEGNO E LA REALIZZAZIONE DI AZIONI VOLTE ALLO SVILUPPO DI CLASTER PRODUTTIVI (ARTT. 54, COMA 5 LETT. B) E 55, L.R. 21 APRILE 1999, N.3; PROGRAMMA REGIONALE ATTIVITA' PRODUTTIVE) Direzione Generale: ATTIVITA' PRODUTTIVE, COMMERCIO, TURISMO	TOTALE CAPITOLO U23152	280.000,00	42.000,00	0,00	140.000,00	0,00	42.000,00	140.000,00	140.000,00		
			20.000,00	6.000,00	0,00	0,00	20.000,00	6.000,00	0,00	0,00	0,00	0,00	
			20.000,00	6.000,00	0,00	0,00	20.000,00	6.000,00	0,00	0,00	0,00	0,00	
2015	U23154	2.1.141.2.10.28 (CORRENTE OPERATIVA) (MEZZI PROPRI) SPRESE PER SERVIZI INFORMATICI E DI TELECOMUNICAZIONI PER ATTIVITA' PRODUTTIVE (ARTT. 54, 55 E 57 L.R. 3/99; PROGRAMMA REGIONALE ATTIVITA' PRODUTTIVE) NOTE: NUOVA ISTITUZIONE Direzione Generale: ATTIVITA' PRODUTTIVE, COMMERCIO, TURISMO	TOTALE CAPITOLO U23154	415.000,00	275.000,00	0,00	280.000,00	135.000,00	275.000,00	0,00	280.000,00		
			415.000,00	275.000,00	0,00	280.000,00	135.000,00	275.000,00	0,00	280.000,00	0,00	280.000,00	
			415.000,00	275.000,00	0,00	280.000,00	135.000,00	275.000,00	0,00	280.000,00	0,00	280.000,00	
2015	U23315	2.1.141.2.10.25 (CORRENTE OPERATIVA) (MEZZI PROPRI) SPRESE PER LA REALIZZAZIONE DI AZIONI DI SISTEMA PER LA PROMOZIONE INTERNAZIONALE DEL SISTEMA PRODUTTIVO E DELLA RIFORMA (ARTT. 54, 55 E 57 L.R. 3/99; PROGRAMMA REGIONALE ATTIVITA' PRODUTTIVE) Direzione Generale: ATTIVITA' PRODUTTIVE, COMMERCIO, TURISMO	TOTALE CAPITOLO U23156	415.000,00	275.000,00	0,00	280.000,00	135.000,00	275.000,00	0,00	280.000,00		
			80.000,00	132.541,35	0,00	80.000,00	0,00	80.013,25	0,00	80.000,00	0,00	80.000,00	
			73.842,34	0,00	52.528,10	0,00	0,00	21.314,24	0,00	0,00	0,00	0,00	
2015	U23317	2.1.152.2.10.25 (CORRENTE OPERATIVA) (MEZZI PROPRI) CONTRIBUTI A ENTI DELLE AMMINISTRAZIONI LOCALI PER LA REALIZZAZIONE DI AZIONI DI SISTEMA PER LA PROMOZIONE INTERNAZIONALE DEL SISTEMA PRODUTTIVO E DELLA RIFORMA (ARTT. 54, 55 E 57 L.R. 3/99; PROGRAMMA REGIONALE ATTIVITA' PRODUTTIVE) Direzione Generale: ATTIVITA' PRODUTTIVE, COMMERCIO, TURISMO	TOTALE CAPITOLO U23315	153.842,34	132.541,35	52.528,10	80.000,00	0,00	80.013,25	21.314,24	80.000,00		
			1.027.567,00	927.136,35	0,00	966.685,28	60.881,72	927.136,35	0,00	966.685,28	0,00	966.685,28	
			994.480,50	0,00	0,00	0,00	0,00	994.480,50	0,00	0,00	0,00	0,00	





## REGIONE EMILIA-ROMAGNA

## RENDICONTO GENERALE PER L'ESERCIZIO FINANZIARIO 2015 PARTE SPESA

ESERCIZIO	CAPITOLO	DESCRIZIONE DEL CAPITOLO	MASSA SPENDIBILE (STANZ. COMPLESSIVA + R.R. INIZIALI)	STANZIAMENTO DI CASSA	PAGAMENTI IN CONTO CORRENTE E RESIDUI	IMPEGNI ASSUMITI NELL'ESERCIZIO	ECONOMIE DI IMPEGNI SU STANZIAMENTI DI COMPLESSIVA	ECONOMIE DI PAGAMENTI SU STANZIAMENTI DI CASSA	ELIMINAZIONI DEL RESIDUI	
									PER INSIDIERISTEMMA, PRESCRIZIONE O RIMBORSAMENTO	PER PERIZIONE RIFORMARE
2015	U23055	NELLE CONVENZIONI DI CUI AL COMMA 12 DELL'ART. 19 DEL D.LGS. 112/98 E DALLA STIPULA DEGLI ATTI AGGIUNTIVI ALLE MESSE CONVENZIONI (ART. 19, COMMA 12, D.LGS. 31 MARZO 1998, N.112; ART. 39, COMMA 2, E ART. 48, COMMA 4 E ART. 56, L. R. 3/99) - MEZZI STATALI Direzione Generale: ATTIVITA' PRODUTTIVE, COMMERCIO, TURISMO  TOTALE CAPITULO U23055	1.445.421,82	117.383,68	0,00	0,00	1.445.421,82	117.383,68	0,00	0,00
		2.1.141.2.10.28 (CORRENTE OPERATIVA) (MEZZI STATO) FONDO UNICO REGIONALE PER LE ATTIVITA' PRODUTTIVE INDUSTRIALI - SPESE PER L'ATTIVAZIONE DI INTERVENTI A SOSTEGNO DEI PROCESSI DI INTERNAZIONALIZZAZIONE DEL SETTORE MANIFATTURIERO (ART. 19, COMMA 12, D.LGS. 31 MARZO 1998, N.112; ART. 61, L.R. 21 APRILE 1999, N.3) - MEZZI STATALI. Direzione Generale: ATTIVITA' PRODUTTIVE, COMMERCIO, TURISMO  TOTALE CAPITULO U23055	42.649,72	0,00	0,00	0,00	42.649,72	0,00	0,00	0,00
		2.1.163.2.10.28 (CORRENTE OPERATIVA) (MEZZI STATO) FONDO UNICO REGIONALE PER LE ATTIVITA' PRODUTTIVE INDUSTRIALI, SOSTEGNO AGLI INVESTIMENTI DELLE IMPRESE MANIFATTURIERE, SOSTEGNO ALLE ATTIVITA' DI RICERCA E SVILUPPO, SOSTEGNO ALLE ATTIVITA' DI FORMAZIONE, SOSTEGNO AI SERVIZI DI LOCAZIONE FINANZIARIA, ALL'ABBATTIMENTO TASSI E/O PAGAMENTO DEGLI INTERESSI, ANCHE PER PR. ESTERI A SOSTEGNO DELL'INTELLIGENZA ECONOMICA, SOSTEGNO ALLE COOPERATIVE DI GARANZIA E CONTROGGARANZIA A PRONTE DI PRESTAZIONI DI GARANZIA E CONTROGGARANZIA A PRONTE DI FINANZIAMENTI BANCARI (ART. 40, COMMA 1, LETT. D, ED E), SOSTEGNO ALLE ATTIVITA' DI RICERCA E SVILUPPO (ART. 12, D.LGS. 112/98, ART. 56, L.R. 21 APRILE 1999, N.3; ART. 56, L.R. 3/99, N.3) - MEZZI STATI. NOTE: NUOVA ISTITUZIONE Direzione Generale: ATTIVITA' PRODUTTIVE, COMMERCIO, TURISMO  TOTALE CAPITULO U23055	139.470,36	0,00	0,00	0,00	139.470,36	0,00	0,00	0,00
2015	U23065	2.1.163.2.10.28 (CORRENTE OPERATIVA) (MEZZI STATO) FONDO UNICO REGIONALE PER LE ATTIVITA' PRODUTTIVE INDUSTRIALI, SOSTEGNO AGLI INVESTIMENTI DELLE IMPRESE MANIFATTURIERE, SOSTEGNO ALLE ATTIVITA' DI RICERCA E SVILUPPO, SOSTEGNO ALLE ATTIVITA' DI FORMAZIONE, SOSTEGNO AI SERVIZI DI LOCAZIONE FINANZIARIA, ALL'ABBATTIMENTO TASSI E/O PAGAMENTO DEGLI INTERESSI, ANCHE PER PR. ESTERI A SOSTEGNO DELL'INTELLIGENZA ECONOMICA, SOSTEGNO ALLE COOPERATIVE DI GARANZIA E CONTROGGARANZIA A PRONTE DI PRESTAZIONI DI GARANZIA E CONTROGGARANZIA A PRONTE DI FINANZIAMENTI BANCARI (ART. 40, COMMA 1, LETT. C) DELLA L.R. 23 APRILE 1999, N.3; L. 21 FEBBRAIO 2003-2005, N.112; ART. 61, L.R. 21 APRILE 1999, N.3; ART. 56, L.R. 3/99, N.3) - MEZZI STATI. NOTE: NUOVA ISTITUZIONE DI ATTIVITA' PRODUTTIVE, COMMERCIO, TURISMO  TOTALE CAPITULO U23065	707.350,17	42.814,68	0,00	263.650,00	443.700,17	42.814,68	0,00	263.650,00
		2.1.163.2.10.28 (CORRENTE OPERATIVA) (MEZZI STATO) FONDO UNICO REGIONALE PER LE ATTIVITA' PRODUTTIVE INDUSTRIALI, SOSTEGNO AGLI INVESTIMENTI DELLE IMPRESE MANIFATTURIERE, SOSTEGNO ALLE ATTIVITA' DI RICERCA E SVILUPPO, SOSTEGNO ALLE ATTIVITA' DI FORMAZIONE, SOSTEGNO AI SERVIZI DI LOCAZIONE FINANZIARIA, ALL'ABBATTIMENTO TASSI E/O PAGAMENTO DEGLI INTERESSI, ANCHE PER PR. ESTERI A SOSTEGNO DELL'INTELLIGENZA ECONOMICA, SOSTEGNO ALLE COOPERATIVE DI GARANZIA E CONTROGGARANZIA A PRONTE DI PRESTAZIONI DI GARANZIA E CONTROGGARANZIA A PRONTE DI FINANZIAMENTI BANCARI (ART. 40, COMMA 1, LETT. C) DELLA L.R. 23 APRILE 1999, N.3; L. 21 FEBBRAIO 2003-2005, N.112; ART. 61, L.R. 21 APRILE 1999, N.3; ART. 56, L.R. 3/99, N.3) - MEZZI STATI. NOTE: NUOVA ISTITUZIONE DI ATTIVITA' PRODUTTIVE, COMMERCIO, TURISMO  TOTALE CAPITULO U23065	331.566,28	330.655,57	0,00	0,00	331.566,28	0,00	0,00	0,00
		2.1.163.2.10.28 (CORRENTE OPERATIVA) (MEZZI STATO) FONDO UNICO REGIONALE PER LE ATTIVITA' PRODUTTIVE INDUSTRIALI, SOSTEGNO AGLI INVESTIMENTI DELLE IMPRESE MANIFATTURIERE, SOSTEGNO ALLE ATTIVITA' DI RICERCA E SVILUPPO, SOSTEGNO ALLE ATTIVITA' DI FORMAZIONE, SOSTEGNO AI SERVIZI DI LOCAZIONE FINANZIARIA, ALL'ABBATTIMENTO TASSI E/O PAGAMENTO DEGLI INTERESSI, ANCHE PER PR. ESTERI A SOSTEGNO DELL'INTELLIGENZA ECONOMICA, SOSTEGNO ALLE COOPERATIVE DI GARANZIA E CONTROGGARANZIA A PRONTE DI PRESTAZIONI DI GARANZIA E CONTROGGARANZIA A PRONTE DI FINANZIAMENTI BANCARI (ART. 40, COMMA 1, LETT. C) DELLA L.R. 23 APRILE 1999, N.3; L. 21 FEBBRAIO 2003-2005, N.112; ART. 61, L.R. 21 APRILE 1999, N.3; ART. 56, L.R. 3/99, N.3) - MEZZI STATI. NOTE: NUOVA ISTITUZIONE DI ATTIVITA' PRODUTTIVE, COMMERCIO, TURISMO  TOTALE CAPITULO U23065	465.230,37	0,00	330.655,57	0,00	0,00	0,00	29.336,80	0,00
2015	U23073	2.1.141.2.10.28 (CORRENTE OPERATIVA) (MEZZI STATO) FONDO UNICO PER LE ATTIVITA' PRODUTTIVE, SPESE PER VALUTAZIONE, ANALISI ECONOMICA, PROMOZIONE E ASSISTENZA TECNICA RELATIVA AL PROGRAMMA TRIENNALE ATTIVITA' REGIONALE DI SVILUPPO INDUSTRIALE (ART. 19, COMMA 1, L.R. 21 APRILE 1999, N.3; ART. 14, COMMA 2, D.LGS. 31 MARZO 1998, N.112; ART. 61, L.R. 21 APRILE 1999, N.3) - MEZZI STATALI Direzione Generale: ATTIVITA' PRODUTTIVE, COMMERCIO, TURISMO  TOTALE CAPITULO U23073	6.400,00	6.400,00	6.400,00	0,00	0,00	0,00	0,00	0,00
		2.1.141.2.10.28 (CORRENTE OPERATIVA) (MEZZI STATO) FONDO UNICO PER LE ATTIVITA' PRODUTTIVE, SPESE PER VALUTAZIONE, ANALISI ECONOMICA, PROMOZIONE E ASSISTENZA TECNICA RELATIVA AL PROGRAMMA TRIENNALE ATTIVITA' REGIONALE DI SVILUPPO INDUSTRIALE (ART. 19, COMMA 1, L.R. 21 APRILE 1999, N.3; ART. 14, COMMA 2, D.LGS. 31 MARZO 1998, N.112; ART. 61, L.R. 21 APRILE 1999, N.3) - MEZZI STATI ALI Direzione Generale: ATTIVITA' PRODUTTIVE, COMMERCIO, TURISMO  TOTALE CAPITULO U23073	154.562,90	154.562,90	65.769,10	0,00	0,00	0,00	88.793,80	0,00
		2.1.142.2.10.28 (CORRENTE OPERATIVA) (MEZZI STATO) FONDO UNICO PER LE ATTIVITA' PRODUTTIVE, SPESE PER VALUTAZIONE, ANALISI ECONOMICA, PROMOZIONE E ASSISTENZA TECNICA RELATIVA AL PROGRAMMA TRIENNALE ATTIVITA' REGIONALE DI SVILUPPO INDUSTRIALE (ART. 19, COMMA 1, L.R. 21 APRILE 1999, N.3; ART. 14, COMMA 2, D.LGS. 31 MARZO 1998, N.112; ART. 61, L.R. 21 APRILE 1999, N.3) - MEZZI STATI ALI Direzione Generale: ATTIVITA' PRODUTTIVE, COMMERCIO, TURISMO  TOTALE CAPITULO U23075	154.562,90	154.562,90	65.769,10	0,00	0,00	0,00	88.793,80	0,00

PARTE I AREA DI INTERVENTO 3 FUNZIONE OBIETTIVO 2







## REGIONE EMILIA-ROMAGNA

## RENDICONTO GENERALE PER L'ESERCIZIO FINANZIARIO 2015

## PARTE SPESA

ESERCIZIO	CAPITOLO	DESCRIZIONE DEL CAPITOLO	MASSA SPENDIBILE (SPESA IN C/ALLOCAZIONE + R.R. PR. INIZIALI)	STANZIAMENTO DI C/ALLOCAZIONE	PROVENTI IN CONTO C/ALLOCAZIONE E RESIDUI	INDEBITI ASSUMI NEL ESERCIZIO	RICORRUTE DI IMPEGNI SU STANZIAMENTI DI C/ALLOCAZIONE	RICORRUTE DI IMPEGNI SU STANZIAMENTI DI C/ALLOCAZIONE	ELIMINAZIONI DEI RESIDUI PER INSISTENZA, PER PERSECUZIONE	RESIDUI PASSIVI DA ALLOCARE
2015	U23359	SPESA PER L'ATTUAZIONE DEL PROGETTO "INTERMODAL", NELL'AMBITO DELL'OBIETTIVO "COOPERAZIONE TERRITORIALE EUROPEA 2007-2013" - PROGRAMMA TRASPORTALLIERO IPA ARIANTICO (REGOLAMENTI (CE) N.1080/2006, 1085/2006 E 1089/2007) - CONTRATTO DEL 30 OTTOBRE 2012, PROGETTO N. 21 ORD/086) - QUOTA U.E.	52.096,28	90.270,00	9.103,62	9.103,62	42.992,66	42.992,66	0,00	0,00
2014	U23359	SPESA PER L'ATTUAZIONE DEL PROGETTO "INTERMODAL", NELL'AMBITO DELL'OBIETTIVO "COOPERAZIONE TERRITORIALE EUROPEA 2007-2013" - PROGRAMMA TRASPORTALLIERO IPA ARIANTICO (REGOLAMENTI (CE) N.1080/2006, 1085/2006 E 1089/2007) - CONTRATTO DEL 30 OTTOBRE 2012, PROGETTO N. 21 ORD/086) - QUOTA U.E.	48.450,00	0,00	38.173,72	0,00	0,00	0,00	10.276,28	0,00
		Direzione Generale: ATTIVITA' PRODUTTIVE, COMMERCIO, TURISMO								
		TOTALE CAPITOLO U23359	100.546,28	90.270,00	47.277,34	9.103,62	42.992,66	42.992,66	10.276,28	0,00
2015	U23363	SPESA PER L'ATTUAZIONE DEL PROGETTO "LEGEND" (MEZZI U.E.)	41.528,02	46.426,83	0,00	0,00	41.528,02	0,00	0,00	0,00
2014	U23363	SPESA PER L'ATTUAZIONE DEL PROGETTO "LEGEND" (MEZZI U.E.)	28.173,83	0,00	10.959,46	0,00	0,00	0,00	17.214,37	0,00
2013	U23363	SPESA PER L'ATTUAZIONE DEL PROGETTO "LEGEND" (MEZZI U.E.)	35.467,37	0,00	35.467,37	0,00	0,00	0,00	0,00	0,00
		TRASPORTALLIERO IPA ARIANTICO (REGOLAMENTI (CE) N.1080/2006, 1085/2006 E 1089/2007) - CONTRATTO DEL 30 OTTOBRE 2012, PROGETTO N. 21 ORD/086) - QUOTA U.E.								
		Direzione Generale: ATTIVITA' PRODUTTIVE, COMMERCIO, TURISMO								
		TOTALE CAPITOLO U23363	105.169,22	46.426,83	46.426,83	0,00	41.528,02	0,00	17.214,37	0,00
2015	U23369	SPESA PER PRESTAZIONI PROFESSIONALI E SPECIALISTICHE PER L'ATTUAZIONE DEL PROGETTO "INTERMODAL", NELL'AMBITO DELL'OBIETTIVO "COOPERAZIONE TERRITORIALE EUROPEA 2007-2013" - PROGRAMMA TRASPORTALLIERO IPA ARIANTICO (REGOLAMENTI (CE) N.1080/2006, 1085/2006 E 718/2007, PROGETTO N.21 ORD/086) - QUOTA U.E.	10.200,00	10.200,00	0,00	10.200,00	0,00	10.200,00	0,00	10.200,00
		Direzione Generale: ATTIVITA' PRODUTTIVE, COMMERCIO, TURISMO								
		TOTALE CAPITOLO U23369	10.200,00	10.200,00	0,00	10.200,00	0,00	10.200,00	0,00	10.200,00
2015	U23371	SPESA PER PRESTAZIONI PROFESSIONALI E SPECIALISTICHE PER L'ATTUAZIONE DEL PROGETTO "LEGEND" NELL'AMBITO DELL'OBIETTIVO "COOPERAZIONE TERRITORIALE EUROPEA 2007-2013" - PROGRAMMA TRASPORTALLIERO IPA ARIANTICO (REGOLAMENTI (CE) N.1080/2006, 1085/2006 E 718/2007) - CONTRATTO DEL 30 OTTOBRE 2012, PROGETTO N. 21 ORD/086) - QUOTA U.E.	0,00	0,00	0,00	0,00	0,00	0,00	0,00	0,00
		Direzione Generale: ATTIVITA' PRODUTTIVE, COMMERCIO, TURISMO								
		TOTALE CAPITOLO U23371	0,00	0,00	0,00	0,00	0,00	0,00	0,00	0,00
2015	U78344	2.1.141.2.10.14 (CORRENTE OPERATIVA) (MEZZI U.E.) PUBBLICITA' E SERVIZI PER L'AMBIENTE PER L'ATTUAZIONE DEL PROGETTO "ECOSEA" - PROTECTION, IMPROVEMENT AND INTEGRATED MANAGEMENT OF THE SEA ENVIRONMENT AND OF CROSSBORER NATURAL RESOURCES - NELL' AMBITO DELL'OGGETTO "COOPERAZIONE TERRITORIALE EUROPEA 2007-2013" - PROGRAMMA IPA ARIANTICO (REGOLAMENTI (CE) N.1080/2006, 1085/2006 E 718/2007, PROGETTO N. 21 ORD/0236/0) - QUOTA U.E.	58.127,18	6.069,24	4.054,62	5.402,35	52.724,83	2.014,62	0,00	1.347,73
		NOTE: NUOVA ISTITUZIONE DIREZIONE GENERALE: AGRICOLTURA, ECONOMIA ITTICA, ATTIVITA' FAUNISTICO-VENATORIE								
		TOTALE CAPITOLO U78344	58.127,18	6.069,24	4.054,62	5.402,35	52.724,83	2.014,62	0,00	1.347,73
2015	U78346	2.1.141.2.10.14 (CORRENTE OPERATIVA) (MEZZI U.E.) SERVIZI DI LAVORO FLESSIBILE PER L'ATTUAZIONE DEL PROGETTO "ECOSEA" - PROTECTION, IMPROVEMENT AND INTEGRATED MANAGEMENT OF THE SEA ENVIRONMENT AND OF CROSSBORER NATURAL RESOURCES - NELL' AMBITO DELL'OGGETTO "COOPERAZIONE TERRITORIALE EUROPEA 2007-2013" - PROGRAMMA IPA ARIANTICO (REGOLAMENTI (CE) N.1080/2006, 1085/2006 E 718/2007, PROGETTO N. 21 ORD/0236/0) - QUOTA U.E.	6.417,50	0,00	0,00	5.992,50	425,00	0,00	0,00	5.992,50
		NOTE: NUOVA ISTITUZIONE DIREZIONE GENERALE: AGRICOLTURA, ECONOMIA ITTICA, ATTIVITA' FAUNISTICO-VENATORIE								
		TOTALE CAPITOLO U78346	6.417,50	0,00	0,00	5.992,50	425,00	0,00	0,00	5.992,50
2015	U78348	2.1.141.2.10.14 (CORRENTE OPERATIVA) (MEZZI U.E.) SPESA PER PRESTAZIONI PROFESSIONALI E SPECIALISTICHE PER L'ATTUAZIONE DEL PROGETTO "ECOSEA" - PROTECTION, IMPROVEMENT AND INTEGRATED MANAGEMENT OF THE SEA ENVIRONMENT AND OF CROSSBORER NATURAL RESOURCES - NELL' AMBITO DELL'OGGETTO "COOPERAZIONE TERRITORIALE EUROPEA 2007-2013" - PROGRAMMA IPA ARIANTICO (REGOLAMENTI (CE) N.1080/2006, 1085/2006 E 718/2007, PROGETTO N. 21 ORD/0236/0) - QUOTA U.E.	181.629,73	42.578,48	21.289,24	121.684,18	59.945,55	21.289,24	0,00	100.394,94
		NOTE: NUOVA ISTITUZIONE DIREZIONE GENERALE: AGRICOLTURA, ECONOMIA ITTICA, ATTIVITA' FAUNISTICO-VENATORIE								
		TOTALE CAPITOLO U78348	181.629,73	42.578,48	21.289,24	121.684,18	59.945,55	21.289,24	0,00	100.394,94

PARTE I AREA DI INTERVENTO 3 FUNZIONE OBIETTIVO 2

REGIONE EMILIA-ROMAGNA		RENDICONTO GENERALE PER L'ESERCIZIO FINANZIARIO 2015									
ESERCIZIO	CAPITOLO	DESCRIZIONE DEL CAPITOLO	MASSA SPENDIBILE (SPESA COMPLESSIVA + R.R. PP. INIZIALI)	SPANDIMENTO DI CASSA	PAGAMENTI IN CONTO CORRENTE E RESIDUI	INDEBITI NELLO ESERCIZIO	RISORSE DI STATO ALIMENTARI SU SPESA COMPLESSIVA	RISORSE DI STATO ALIMENTARI SU SPESA COMPLESSIVA	RISORSE DI STATO ALIMENTARI SU SPESA COMPLESSIVA	RISORSE DI STATO ALIMENTARI SU SPESA COMPLESSIVA	RISORSE DI STATO ALIMENTARI SU SPESA COMPLESSIVA

NOTE: NUOVA ISTITUZIONE

Direzione Generale: AGRICOLTURA, ECONOMIA ITTICA, ATTIVITA' PASTORALE-VENATORIE

TOTALE CAPITOLO U78348

2.1.141.2.10.14 (CORRENTE OPERATIVA) (MEZZI U.R.)

SPESA PER ALTRI BENI CONSUMATI PER L'ATTIVITA'

DEL PROGETTO "ECOSIA" - PROTECTION IMPROVEMENT AND

INTEGRATED MANAGEMENT OF THE SEA ENVIRONMENT AND OF

CROSSBORDER NATURAL RESOURCES - NELL' AMBITO

DELL'AREA ARIANTICO-PANDELLA - NELL' AMBITO

DELL'AREA ARIANTICO-PANDELLA - NELL' AMBITO

DELL'AREA ARIANTICO-PANDELLA - NELL' AMBITO

DELL'AREA ARIANTICO-PANDELLA - NELL' AMBITO

DELL'AREA ARIANTICO-PANDELLA - NELL' AMBITO

DELL'AREA ARIANTICO-PANDELLA - NELL' AMBITO

DELL'AREA ARIANTICO-PANDELLA - NELL' AMBITO

DELL'AREA ARIANTICO-PANDELLA - NELL' AMBITO

DELL'AREA ARIANTICO-PANDELLA - NELL' AMBITO

DELL'AREA ARIANTICO-PANDELLA - NELL' AMBITO

DELL'AREA ARIANTICO-PANDELLA - NELL' AMBITO

DELL'AREA ARIANTICO-PANDELLA - NELL' AMBITO

DELL'AREA ARIANTICO-PANDELLA - NELL' AMBITO

DELL'AREA ARIANTICO-PANDELLA - NELL' AMBITO

DELL'AREA ARIANTICO-PANDELLA - NELL' AMBITO

DELL'AREA ARIANTICO-PANDELLA - NELL' AMBITO

DELL'AREA ARIANTICO-PANDELLA - NELL' AMBITO

DELL'AREA ARIANTICO-PANDELLA - NELL' AMBITO

DELL'AREA ARIANTICO-PANDELLA - NELL' AMBITO

DELL'AREA ARIANTICO-PANDELLA - NELL' AMBITO

DELL'AREA ARIANTICO-PANDELLA - NELL' AMBITO

DELL'AREA ARIANTICO-PANDELLA - NELL' AMBITO

DELL'AREA ARIANTICO-PANDELLA - NELL' AMBITO

DELL'AREA ARIANTICO-PANDELLA - NELL' AMBITO

DELL'AREA ARIANTICO-PANDELLA - NELL' AMBITO

DELL'AREA ARIANTICO-PANDELLA - NELL' AMBITO

DELL'AREA ARIANTICO-PANDELLA - NELL' AMBITO

DELL'AREA ARIANTICO-PANDELLA - NELL' AMBITO

DELL'AREA ARIANTICO-PANDELLA - NELL' AMBITO

DELL'AREA ARIANTICO-PANDELLA - NELL' AMBITO

DELL'AREA ARIANTICO-PANDELLA - NELL' AMBITO

DELL'AREA ARIANTICO-PANDELLA - NELL' AMBITO

DELL'AREA ARIANTICO-PANDELLA - NELL' AMBITO

DELL'AREA ARIANTICO-PANDELLA - NELL' AMBITO

DELL'AREA ARIANTICO-PANDELLA - NELL' AMBITO

DELL'AREA ARIANTICO-PANDELLA - NELL' AMBITO

DELL'AREA ARIANTICO-PANDELLA - NELL' AMBITO

DELL'AREA ARIANTICO-PANDELLA - NELL' AMBITO

DELL'AREA ARIANTICO-PANDELLA - NELL' AMBITO

DELL'AREA ARIANTICO-PANDELLA - NELL' AMBITO

DELL'AREA ARIANTICO-PANDELLA - NELL' AMBITO

PARTE I AREA DI INTERVENTO 3 FUNZIONE OBIETTIVO 2

ESERCIZIO		CAPITOLO		DESCRIZIONE DEL CAPITOLO		MASSA SPENDIBILE		STANZIAMENTO DI		PAGAMENTI IN CONTO		IMPEGNI ASSINTI		ECONOMIE DI IMPEGNI		ECONOMIE DI		PER INSUSSISTENZA, PER RINVIATO O PER RIFORMAZIONE		RESIDUI PASSIVI DA	
						+ R.R. (INIZIALI)		CASSA		RESIDUI E		NEL ESERCIZIO		DI		STANZIAMENTI DI		CASSA		RIFORMAZIONE	
RENDICONTO GENERALE PER L'ESERCIZIO FINANZIARIO 2015																					
PARTE SPESA																					
REGIONE EMILIA-ROMAGNA																					
PROGRAMMA IPA ARIANTICO - REGIONE AGRIZIO ANTO IPA DI																					
GESTIONE/CERTIFICAZIONE (L. 16 APRILE 1987, N. 183)																					
CONTRATTO IN DATA 27/05/2011) - QUOTA STATALE																					
DIREZIONE GENERALE: AMBIENTE E DIFESA DEL SUOLO E DELLA																					
COSTA																					
TOTALE CAPITULO U23340																					
2.1.141.2.10.28 (CORRENTE OPERATIVA) (MEZZI STATO)																					
SPESA PER STUDI, CONSULTING E COLLABORAZIONI PER																					
APPROACH TO PROTECT THE AGRICULT ENVIRONMENT BETWEEN																					
COAST AND SEA" NELL'AMBITO DELL'OBIETTIVO "COOPERAZIONE																					
TERITORIALE EUROPEA 2007-2013" PROGRAMMA A IPA																					
GESTIONE/CERTIFICAZIONE (L. 16 APRILE 1987, N. 183)																					
CONTRATTO IN DATA 27/05/2011) - QUOTA STATALE																					
DIREZIONE GENERALE: AMBIENTE E DIFESA DEL SUOLO E DELLA																					
COSTA																					
TOTALE CAPITULO U23342																					
2.1.141.2.10.28 (CORRENTE OPERATIVA) (MEZZI STATO)																					
SPESA PER L'ATTUAZIONE DEL PROGETTO "INNOVUS E																					
UNIVERSITA' E LE PMI" - NELL'AMBITO DELL'OBIETTIVO																					
"COOPERAZIONE TERITORIALE EUROPEA 2007/2013" - ITALIA E																					
SLOVENIA (L. 16 APRILE 1987, N.183) CONTRATTO DEL																					
30/12/2010) - QUOTA STATALE																					
DIREZIONE GENERALE: ATTIVITA' PRODUTTIVE, COMMERCIO,																					
TURISMO																					
TOTALE CAPITULO U23346																					
2.1.141.2.10.24 (CORRENTE OPERATIVA) (MEZZI STATO)																					
SPESA PER L'ATTUAZIONE DEL PROGETTO "INTERMODAL",																					
NELL'AMBITO DELL'OBIETTIVO "COOPERAZIONE TERITORIALE																					
ARIANTICO (L.16 APRILE 1987, N.183) CONTRATTO DEL 30																					
OTTOBRE 2012, PROGETTO N. 2, ORD/086) - QUOTA STATALE																					
DIREZIONE GENERALE: ATTIVITA' PRODUTTIVE, COMMERCIO,																					
TURISMO																					
TOTALE CAPITULO U23361																					
2.1.141.2.10.28 (CORRENTE OPERATIVA) (MEZZI STATO)																					
SPESA PER L'ATTUAZIONE DEL PROGETTO "LEENDU"																					
NELL'AMBITO DELL'OBIETTIVO "COOPERAZIONE																					
TRANSPORTALIERO IPA ARIANTICO (L.16 APRILE 1987, N.183																					
; CONTRATTO DEL 30 OTTOBRE 2012; PROGETTO N.2																					
ORD/158/LEENDU) - QUOTA STATALE																					
DIREZIONE GENERALE: ATTIVITA' PRODUTTIVE, COMMERCIO,																					
TURISMO																					
TOTALE CAPITULO U23365																					
2.1.141.2.10.24 (CORRENTE OPERATIVA) (MEZZI STATO)																					
SPESA PER PRESSIONI PROFESSIONALI E SPECIALISTICHE PER																					
L'ATTUAZIONE DEL PROGETTO "LEENDU"																					
NELL'AMBITO DELL'OBIETTIVO "COOPERAZIONE																					
TRANSPORTALIERO IPA ARIANTICO (L.16 APRILE 1987, N.183																					
2007-2013" PROGRAMMA TRANSPORTALIERO IPA ARIANTICO																					
DEL 30 OTTOBRE 2012; PROGETTO N.2, ORD/086) - QUOTA STATALE																					
NOTE: NUOVA ISTITUZIONE																					
DIREZIONE GENERALE: ATTIVITA' PRODUTTIVE, COMMERCIO,																					
TURISMO																					
TOTALE CAPITULO U23367																					
2.1.141.2.10.28 (CORRENTE OPERATIVA) (MEZZI STATO)																					
SPESA PER PRESSIONI PROFESSIONALI E SPECIALISTICHE PER																					
L'ATTUAZIONE DEL PROGETTO "LEENDU"																					
NELL'AMBITO DELL'OBIETTIVO "COOPERAZIONE																					
TRANSPORTALIERO IPA ARIANTICO (L.16 APRILE 1987, N.183																					
2007/2013" PROGRAMMA TRANSPORTALIERO IPA ARIANTICO																					
DEL 30 OTTOBRE 2012; PROGETTO N.2, ORD/086) - QUOTA STATALE																					
NOTE: NUOVA ISTITUZIONE																					
DIREZIONE GENERALE: ATTIVITA' PRODUTTIVE, COMMERCIO,																					
TURISMO																					
TOTALE CAPITULO U23373																					
2.1.141.2.10.28 (CORRENTE OPERATIVA) (MEZZI STATO)																					
SPESA DI RAPPRESENTANZA, ORGANIZZAZIONE EVENTI																					
PUBBLICITA' E SERVIZI PER TRASFERITA PER L'ATTUAZIONE DEL																					
PROGETTO "ECOSAN" - PROTECTION, IMPROVEMENT AND																					
CROSSBORDER NATURAL RESOURCES - NELL'AMBITO DELL'																					
OBIETTIVO "COOPERAZIONE TERITORIALE EUROPEA 2007-2013"																					
CONTRATTO DEL 30 OTTOBRE 2012, PROGETTO N. 2, N. 183																					
ORD/0236/0) - QUOTA STATALE																					
NOTE: NUOVA ISTITUZIONE																					
DIREZIONE GENERALE: AGRICOLTURA, ECONOMIA ITRICA,																					
TURISMO																					
TOTALE CAPITULO U23373																					
2.1.141.2.10.14 (CORRENTE OPERATIVA) (MEZZI STATO)																					
SPESA DI RAPPRESENTANZA, ORGANIZZAZIONE EVENTI																					
PUBBLICITA' E SERVIZI PER TRASFERITA PER L'ATTUAZIONE DEL																					
PROGETTO "ECOSAN" - PROTECTION, IMPROVEMENT AND																					
CROSSBORDER NATURAL RESOURCES - NELL'AMBITO DELL'																					
OBIETTIVO "COOPERAZIONE TERITORIALE EUROPEA 2007-2013"																					
CONTRATTO DEL 30 OTTOBRE 2012, PROGETTO N. 2, N. 183																					
ORD/0236/0) - QUOTA STATALE																					
NOTE: NUOVA ISTITUZIONE																					
DIREZIONE GENERALE: AGRICOLTURA, ECONOMIA ITRICA,																					
TURISMO																					
TOTALE CAPITULO U23373																					
2.1.141.2.10.14 (CORRENTE OPERATIVA) (MEZZI STATO)																					
SPESA DI RAPPRESENTANZA, ORGANIZZAZIONE EVENTI																					
PUBBLICITA' E SERVIZI PER TRASFERITA PER L'ATTUAZIONE DEL																					
PROGETTO "ECOSAN" - PROTECTION, IMPROVEMENT AND																					
CROSSBORDER NATURAL RESOURCES - NELL'AMBITO DELL'																					
OBIETTIVO "COOPERAZIONE TERITORIALE EUROPEA 2007-2013"																					
CONTRATTO DEL 30 OTTOBRE 2012, PROGETTO N. 2, N. 183																					
ORD/0236/0) - QUOTA STATALE																					
NOTE: NUOVA ISTITUZIONE																					
DIREZIONE GENERALE: AGRICOLTURA, ECONOMIA ITRICA,																					
TURISMO																					
TOTALE CAPITULO U23373																					
2.1.141.2.10.14 (CORRENTE OPERATIVA) (MEZZI STATO)																					
SPESA DI RAPPRESENTANZA, ORGANIZZAZIONE EVENTI																					
PUBBLICITA' E SERVIZI PER TRASFERITA PER L'ATTUAZIONE DEL																					
PROGETTO "ECOSAN" - PROTECTION, IMPROVEMENT AND																					
CROSSBORDER NATURAL RESOURCES - NELL'AMBITO DELL'																					
OBIETTIVO "COOPERAZIONE TERITORIALE EUROPEA 2007-2013"																					
CONTRATTO DEL 30 OTTOBRE 2012, PROGETTO N. 2, N. 183																					
ORD/0236/0) - QUOTA STATALE																					
NOTE: NUOVA ISTITUZIONE																					
DIREZIONE GENERALE: AGRICOLTURA, ECONOMIA ITRICA,																					
TURISMO																					
TOTALE CAPITULO U23373																					
2.1.141.2.10.14 (CORRENTE OPERATIVA) (MEZZI STATO)																					
SPESA DI RAPPRESENTANZA, ORGANIZZAZIONE EVENTI																					
PUBBLICITA' E SERVIZI PER TRASFERITA PER L'ATTUAZIONE DEL																					
PROGETTO "ECOSAN" - PROTECTION, IMPROVEMENT AND																					
CROSSBORDER NATURAL RESOURCES - NELL'AMBITO DELL'																					
OBIETTIVO "COOPERAZIONE TERITORIALE EUROPEA 2007-2013"																					
CONTRATTO DEL 30 OTTOBRE 2012, PROGETTO N. 2, N. 183																					
ORD/0236/0) - QUOTA STATALE																					
NOTE: NUOVA ISTITUZIONE																					
DIREZIONE GENERALE: AGRICOLTURA, ECONOMIA ITRICA,																					
TURISMO																					
TOTALE CAPITULO U23373																					

95



PARTE 1 AREA DI INTERVENTO 3 FUNZIONE OBIETTIVO 2

96

## REGIONE EMILIA-ROMAGNA

## RENDICONTO GENERALE PER L'ESERCIZIO FINANZIARIO 2015 PARTE SPESA

ESERCIZIO	CAPITOLO	DESCRIZIONE DEL CAPITOLO	ANALISI SPENDITE (SPESA COMPLETA + R.R. PR. INIZIALI)	STANZIAMENTO DI CASSA	PRODOTTI IN CONTO COMPETENZA E RESIDUI	INDEBITI ASSUMI NEL ESERCIZIO	RICORRUTE DI IMPEGNI SU STANZIAMENTI DI COMPETENZA	RICORRUTE DI IMPEGNI SU STANZIAMENTI DI CASSA	ELIMINAZIONI DEI RESIDUI PER INSOSTENIBILITA' PER PERSECUZIONE FISCALITARIA	RESIDUI PASSIVI DA ALLOCARE
-----------	----------	--------------------------	---	-----------------------	--	-------------------------------	--	---	---	-----------------------------

2015	U23604	2.1.163.2.10.28 (CORRENTE OPERATIVA) (MEZZI U.E.)	7.188.587,57	11.354.865,53	271.978,85	7.082.364,32	106.223,25	4.768.055,57	0,00	6.310.385,47
2014	U23604	CONTRIBUTO A IMPEGNI PER PROGETTI DI SVILUPPO INNOVATIVO - ASSE 2 - PROGRAMMA OPERATIVO 2007-	409.667,63	0,00	131.428,24	0,00	0,00	0,00	0,00	271.887,58
2013	U23604	2013 - CONTRIBUTO CE SUL FESR (REG. CE 1083 DEL 11 LUGLIO 2006; DEC. C(2007) 3875 DEL 7 AGOSTO 2007 E DEC. C(2013) 3912 DEL 19 GIUGNO 2013)	11.038.093,07	0,00	4.727.789,86	0,00	0,00	0,00	0,00	3.849.890,97
2012	U23604	DEC. C(2013) 3912 DEL 19 GIUGNO 2013)	1.824.479,16	0,00	1.455.613,01	0,00	0,00	0,00	0,00	74.334,54
		Direzione Generale: ATTIVITA' PRODUTTIVE, COMMERCIO, TURISMO								
		TOTALE CAPITOLO U23604	20.461.027,43	11.354.865,53	6.586.809,96	7.082.364,32	106.223,25	4.768.055,57	2.761.495,66	11.006.498,56
2015	U23606	2.1.141.2.10.24 (CORRENTE OPERATIVA) (MEZZI U.E.)	946.668,07	195.919,28	133.998,18	946.397,46	270,61	0,00	0,00	812.399,28
2014	U23606	SPESA PER ATTIVITA' DI PROMOZIONE INTEGRATA DEL PATRIMONIO AMBIENTALE E CULTURALE - ASSE 4 -	110.781,73	0,00	0,00	0,00	0,00	0,00	0,00	0,00
2013	U23606	PROGRAMMA OPERATIVO 2007-2013 CONTRIBUTO CE SUL FESR (REG. CE 1083 DEL 11 LUGLIO 2006; DEC. C(2007) 3875 DEL 7 AGOSTO 2007)	61.921,10	0,00	61.921,10	0,00	0,00	0,00	0,00	0,00
		Direzione Generale: ATTIVITA' PRODUTTIVE, COMMERCIO, TURISMO								
		TOTALE CAPITOLO U23606	1.119.370,90	195.919,28	133.998,18	946.397,46	270,61	0,00	110.781,73	812.399,28
2015	U23610	2.1.153.2.10.24 (CORRENTE OPERATIVA) (MEZZI U.E.)	146.970,42	444.103,84	0,00	146.970,42	0,00	398.245,68	0,00	146.970,42
2013	U23610	PROMOZIONE INTEGRATA DEL PATRIMONIO AMBIENTALE E CULTURALE - ASSE 4 - PROGRAMMA OPERATIVO 2007-2013 -	493.224,27	0,00	45.858,16	0,00	0,00	0,00	0,00	354.599,79
2012	U23610	CONTRIBUTO CE SUL FESR (REG. CE 1083 DEL 11 LUGLIO 2006; DEC. C(2007) 3875 DEL 7 AGOSTO 2007)	141.209,78	0,00	0,00	0,00	0,00	0,00	57.764,51	83.445,27
		Direzione Generale: ATTIVITA' PRODUTTIVE, COMMERCIO, TURISMO								
		TOTALE CAPITOLO U23610	781.404,47	444.103,84	45.858,16	146.970,42	0,00	398.245,68	150.530,83	585.019,48
2015	U23612	2.1.141.2.10.28 (CORRENTE OPERATIVA) (MEZZI U.E.)	311.883,14	445.049,61	148.383,35	178.295,36	133.287,78	36.483,01	0,00	23.912,01
2014	U23612	SPESA PER PRESTAZIONI PROFESSIONALI E SPECIALISTICHE PER L'ATTIVITA' DI INTERVENTI DI	146.440,09	0,00	145.403,69	0,00	0,00	0,00	1.036,43	0,00
2013	U23612	ASSISTENZA TECNICA - ASSE 5 - PROGRAMMA OPERATIVO 2007-2013 - CONTRIBUTO CE SUL FESR (REG. CE 1083 DEL 11 LUGLIO 2006; DEC. C(2007) 3875 DEL 7 AGOSTO 2007)	94.910,85	0,00	79.305,09	0,00	0,00	0,00	14.901,58	704,18
2012	U23612	2007-2013 - CONTRIBUTO CE SUL FESR (REG. CE 1083 DEL 11 LUGLIO 2006; DEC. C(2007) 3875 DEL 7 AGOSTO 2007)	51.893,95	0,00	35.474,50	0,00	0,00	0,00	0,00	16.419,45
		Direzione Generale: ATTIVITA' PRODUTTIVE, COMMERCIO, TURISMO								
		TOTALE CAPITOLO U23612	604.828,03	445.049,61	408.566,60	178.295,36	133.287,78	36.483,01	15.938,01	47.035,64
2015	U23614	2.1.153.2.10.28 (CORRENTE OPERATIVA) (MEZZI U.E.)	12.650,90	95.736,39	0,00	0,00	12.650,90	95.736,39	0,00	0,00
2014	U23614	ASSEGNAZIONI ALLE PROVINCE PER INTERVENTI DI ASSISTENZA TECNICA - ASSE 5 - PROGRAMMA OPERATIVO 2007-2013 - CONTRIBUTO CE SUL FESR (REG. CE 1083 DEL 11 LUGLIO 2006; DEC. C(2007) 3875 DEL 7 AGOSTO 2007)	83.086,30	0,00	0,00	0,00	0,00	0,00	0,00	83.086,30
		Direzione Generale: ATTIVITA' PRODUTTIVE, COMMERCIO, TURISMO								
		TOTALE CAPITOLO U23614	95.737,20	95.736,39	0,00	0,00	12.650,90	95.736,39	0,00	83.086,30
2015	U23672	2.1.141.2.10.28 (CORRENTE OPERATIVA) (MEZZI U.E.)	79.953,15	42.841,27	24.562,29	79.953,15	0,00	18.278,98	0,00	55.390,86
2014	U23672	SPESA PER PRESTAZIONI PROFESSIONALI E SPECIALISTICHE PER LA CREAZIONE DI TECNOLOGI PER LA RICERCA INDUSTRIALE E IL TRASFERIMENTO TECNOLOGICO - ASSE 1 - PROGRAMMA OPERATIVO 2007-2013 - CONTRIBUTO CE SUL FESR (REG. CE 1083 DEL 11 LUGLIO 2006; DEC. C(2007) 3875 DEL 7 AGOSTO 2007)	55.390,86	0,00	0,00	0,00	0,00	0,00	0,00	0,00
		Direzione Generale: ATTIVITA' PRODUTTIVE, COMMERCIO, TURISMO								
		TOTALE CAPITOLO U23672	135.344,01	42.841,27	24.562,29	79.953,15	0,00	18.278,98	55.390,86	55.390,86
2015	U23675	2.1.141.2.10.28 (CORRENTE OPERATIVA) (MEZZI U.E.)	7.275,18	7.275,18	449,26	449,26	6.825,92	6.825,92	0,00	0,00
2014	U23675	SPESA PER RAPPRESENTANZA, ORGANIZZAZIONE EVENTI, PUBBLICITA' E SERVIZI PER TRASFERITA PER L'ATTIVAZIONE DI INTERVENTI DI ASSISTENZA TECNICA - ASSE 5 - PROGRAMMA OPERATIVO 2007-2013 - CONTRIBUTO CE SUL FESR (REG. CE 1083 DEL 11 LUGLIO 2006; DEC. C(2007) 3875 DEL 7 AGOSTO 2007)	0,00	0,00	0,00	0,00	0,00	0,00	0,00	0,00
		Direzione Generale: ATTIVITA' PRODUTTIVE, COMMERCIO, TURISMO								
		TOTALE CAPITOLO U23675	7.275,18	7.275,18	449,26	449,26	6.825,92	6.825,92	0,00	0,00
2015	U23677	2.1.141.2.10.28 (CORRENTE OPERATIVA) (MEZZI U.E.)	77.687,17	38.061,83	0,00	23.618,65	54.068,52	38.061,83	0,00	23.618,65
2014	U23677	SPESA PER SERVIZI INFORMATICI E DI TELECOMUNICAZIONI PER 5 - PROGRAMMA OPERATIVO 2007-2013 - CONTRIBUTO CE SUL FESR (REG. CE 1083 DEL 11 LUGLIO 2006; DEC. C(2007) 3875 DEL 7 AGOSTO 2007)	0,00	0,00	0,00	0,00	0,00	0,00	0,00	0,00
		Direzione Generale: ATTIVITA' PRODUTTIVE, COMMERCIO, TURISMO								
		TOTALE CAPITOLO U23677	77.687,17	38.061,83	0,00	23.618,65	54.068,52	38.061,83	0,00	23.618,65
2015	U23682	2.1.141.2.10.28 (CORRENTE OPERATIVA) (MEZZI U.E.)	208,21	62,46	0,00	0,00	208,21	62,46	0,00	0,00
2014	U23682	SPESA PER LA PROIEZIONE DI TECNOLOGI PER LA RICERCA INDUSTRIALE E IL TRASFERIMENTO TECNOLOGICO - ASSE 1 -	0,00	0,00	0,00	0,00	0,00	0,00	0,00	0,00
		Direzione Generale: ATTIVITA' PRODUTTIVE, COMMERCIO, TURISMO								
		TOTALE CAPITOLO U23682	208,21	62,46	0,00	0,00	208,21	62,46	0,00	0,00

PARTE 1 AREA DI INTERVENTO 3 FUNZIONE OBIETTIVO 2

[illegible]

## REGIONE EMILIA-ROMAGNA

## RENDICONTO GENERALE PER L'ESERCIZIO FINANZIARIO 2015 PARTE SPESA

ESERCIZIO	CAPITOLO	DESCRIZIONE DEL CAPITOLO	MASSA SPENDITILE (RANZ. COMPETENZA + R.R. PP. INIZIALI)	STANZIAMENTO DI CASSA	PAGAMENTI IN CONTO CORRENTE A RESIDUI	IMPEGNI ASSUNTI NELL'ESERCIZIO	ECONOMIE DI IMPEGNI SU STANZIAMENTI DI CORRENTE A	ECONOMIE DI PAGAMENTI SU STANZIAMENTI DI CASSA	ELIMINAZIONE DEI RESIDUI		PER INSIDISIENZA, PER PERIZIONE RIFORMARE	RESIDUI PASSIVI DA RIFORMARE	
									PER INSIDISIENZA, PER PERIZIONE RIFORMARE	PER INSIDISIENZA, PER PERIZIONE RIFORMARE			
2012	U23616	15 GIUGNO 2007, N.36; DEC. C(2007) 3875 DEL 7 AGOSTO 2007 E DEC. C(2013) 3912 DEL 19 GIUGNO 2013) - MEZZI STATALI DIREZIONE GENERALE: ATTIVITA' PRODUTTIVE, COMMERCIO, TURISMO TOTALE CAPITULO U23616	3.162.291,17	0,00	2.486.227,29	0,00	0,00	0,00	549.098,42	0,00	126.965,46		
2015	U23618	2.1.141.2.10.24 (CORRENTE OPERATIVA) (MEZZI STATO) SPESA PER ATTIVITA' DI PROMOZIONE INTEGRATA DEL PATRIMONIO AMBIENTALE E CULTURALE - ASSE 4 - PROGRAMMA OPERATIVO 2007-2013 - (L. 16 APRILE 1987, N.183) DELIBERA CIFE 15 GIUGNO 2007, N. 36; DEC. C(2007) 3875 DEL 7 AGOSTO 2007) - MEZZI STATALI DIREZIONE GENERALE: ATTIVITA' PRODUTTIVE, COMMERCIO, TURISMO TOTALE CAPITULO U23618	1.616.933,57 189.218,27 105.762,90 1.911.914,74	334.635,49 0,00 0,00 334.635,49	228.872,59 0,00 105.762,90 334.635,49	1.616.473,07 0,00 0,00 1.616.473,07	460,50 0,00 0,00 460,50	0,00 0,00 0,00 0,00	0,00 189.218,27 0,00 189.218,27	0,00	1.387.600,48		
2015	U23622	2.1.153.2.10.24 (CORRENTE OPERATIVA) (MEZZI STATO) ASSEGNAZIONI ALLE PROVINCE PER ATTIVITA' DI PROMOZIONE INTEGRATA DEL PATRIMONIO AMBIENTALE E CULTURALE - ASSE 4 - PROGRAMMA OPERATIVO 2007-2013 - (L. 16 APRILE 1987, N. 36; DEC. C(2007) 3875 DEL 7 AGOSTO 2007) - MEZZI STATALI DIREZIONE GENERALE: ATTIVITA' PRODUTTIVE, COMMERCIO, TURISMO TOTALE CAPITULO U23622	251.029,58 842.440,73 241.190,22 1.334.660,53	758.541,67 0,00 0,00 758.541,67	78.327,00 0,00 0,00 78.327,00	251.029,58 0,00 0,00 251.029,58	0,00 0,00 0,00 0,00	680.214,67 0,00 0,00 680.214,67	0,00 158.447,46 98.663,59 257.110,85	0,00	999.222,68		
2015	U23624	2.1.141.2.10.28 (CORRENTE OPERATIVA) (MEZZI STATO) SPESA PER PRESTAZIONI PROFESSIONALI E SPECIALISTICHE PER L'ATTUAZIONE DI INTERVENTI DI ASSISTENZA TECNICA - ASSE 5 - PROGRAMMA OPERATIVO 2007-2013 - (L. 16 APRILE 1987, N.183) DELIBERA CIFE 15 GIUGNO 2007, N. 183; DEC. C(2007) 3875 DEL 7 AGOSTO 2007) - MEZZI STATALI DIREZIONE GENERALE: ATTIVITA' PRODUTTIVE, COMMERCIO, TURISMO TOTALE CAPITULO U23624	532.215,42 250.123,74 162.110,33 88.636,26 1.033.085,75	753.945,86 0,00 0,00 0,00 753.945,86	253.442,83 248.353,49 135.455,34 60.584,38 697.836,04	304.533,37 0,00 0,00 0,00 304.533,37	227.682,05 0,00 0,00 0,00 227.682,05	56.109,82 163.521,80 0,00 0,00 56.109,82	27.222,47 0,00 0,00 0,00 27.222,47	0,00	80.345,19		
2015	U23626	2.1.153.2.10.28 (CORRENTE OPERATIVA) (MEZZI STATO) ASSEGNAZIONI ALLE PROVINCE PER INTERVENTI DI ASSISTENZA TECNICA - ASSE 5 - PROGRAMMA OPERATIVO 2007-2013 - (L. 16 APRILE 1987, N.183) DELIBERA CIFE 15 GIUGNO 2007, N. 183; DEC. C(2007) 3875 DEL 7 AGOSTO 2007) - MEZZI STATALI DIREZIONE GENERALE: ATTIVITA' PRODUTTIVE, COMMERCIO, TURISMO TOTALE CAPITULO U23626	21.608,10 141.913,70 163.521,80	163.521,80 0,00 163.521,80	0,00 0,00 0,00	0,00 0,00 0,00	0,00 0,00 0,00	21.608,10 0,00 21.608,10	163.521,80 0,00 163.521,80	0,00 0,00 0,00	0,00	141.913,70	
2015	U23674	2.1.141.2.10.28 (CORRENTE OPERATIVA) (MEZZI STATO) SPESA PER PRESTAZIONI PROFESSIONALI E SPECIALISTICHE PER LA CREAZIONE DI TECNOPOLI PER LA RICERCA INDUSTRIALE E IL TRASFERIMENTO TECNOLOGICO - ASSE 1 - PROGRAMMA OPERATIVO 2007-2013 - (L. 16 APRILE 1987, N.183) DELIBERA CIFE 15 GIUGNO 2007, N. 183; DEC. C(2007) 3875 DEL 7 AGOSTO 2007) - MEZZI STATALI DIREZIONE GENERALE: ATTIVITA' PRODUTTIVE, COMMERCIO, TURISMO TOTALE CAPITULO U23674	173.049,43 94.609,14 163.521,80	106.715,21 0,00 163.521,80	78.440,29 0,00 0,00	173.049,43 0,00 0,00	0,00 0,00 21.608,10	0,00 0,00 30.274,92	30.274,92 0,00 163.521,80	0,00 0,00 0,00	0,00	94.609,14	
2015	U23680	2.1.141.2.10.28 (CORRENTE OPERATIVA) (MEZZI STATO) SPESA PER LA PROGETTAZIONE DI TECNOPOLI PER LA RICERCA INDUSTRIALE E IL TRASFERIMENTO TECNOLOGICO - ASSE 1 - PROGRAMMA OPERATIVO 2007-2013 - (L. 16 APRILE 1987, N.183) DELIBERA CIFE 15 GIUGNO 2007, N. 183; DEC. C(2007) 3875 DEL 7 AGOSTO 2007) - MEZZI STATALI DIREZIONE GENERALE: ATTIVITA' PRODUTTIVE, COMMERCIO, TURISMO TOTALE CAPITULO U23680	355,61 106,68 355,61	106,68 0,00 106,68	0,00 0,00 0,00	0,00 0,00 0,00	0,00 0,00 0,00	355,61 0,00 355,61	106,68 0,00 106,68	0,00 0,00 0,00	0,00	94.609,14	
2015	U23696	2.1.141.2.10.28 (CORRENTE OPERATIVA) (MEZZI STATO) SPESA PER LA REALIZZAZIONE DI PROGETTI PILOTA NELL'AMBITO DI INTERVENTI PER LA QUALIFICAZIONE ENERGETICO AMBIENTALE E LO SVILUPPO SOSTENIBILE - ASSE 3 PROGRAMMA OPERATIVO 2007-2013 - (L. 16 APRILE 1987, N.183) DELIBERA CIFE 15 GIUGNO 2007, N. 36; DEC. C(2007) 3875 DEL 7 AGOSTO 2007) - MEZZI STATALI DIREZIONE GENERALE: ATTIVITA' PRODUTTIVE, COMMERCIO, TURISMO TOTALE CAPITULO U23696	0,00 0,00 0,00	0,00 0,00 0,00	0,00 0,00 0,00	0,00 0,00 0,00	0,00 0,00 0,00	0,00 0,00 0,00	0,00 0,00 0,00	0,00 0,00 0,00	0,00	94.609,14	
2015	U23714	2.1.141.2.10.28 (CORRENTE OPERATIVA) (MEZZI STATO) SPESA PER RAPPRESENTANZA, ORGANIZZAZIONE EVENTI, PUBBLICITA' E SERVIZI PER TRASFERITA PER L'ATTUAZIONE DI INTERVENTI DI RICERCA INDUSTRIALE E IL TRASFERIMENTO TECNOLOGICO - ASSE 1 - PROGRAMMA OPERATIVO 2007-2013 - (L. 16 APRILE 1987, N.183) DELIBERA CIFE 15 GIUGNO 2007, N. 36; DEC. C(2007) 3875 DIREZIONE GENERALE: ATTIVITA' PRODUTTIVE, COMMERCIO, TURISMO TOTALE CAPITULO U23714	12.426,20 12.426,20 767,34 767,34 11.658,86 11.658,86	0,00 0,00 0,00 0,00 0,00 0,00	0,00 0,00 0,00 0,00 0,00 0,00	0,00 0,00 0,00 0,00 0,00 0,00	0,00 0,00 0,00 0,00 0,00 0,00	0,00 0,00 0,00 0,00 0,00 0,00	0,00 0,00 0,00 0,00 0,00 0,00	0,00	0,00	0,00	

PARTE 1 AREA DI INTERVENTO 3 FUNZIONE OBIETTIVO 2





102

REGIONE EMILIA-ROMAGNA			RENDICONTO GENERALE PER L'ESERCIZIO FINANZIARIO 2015										PARTE SPESA	
ESERCIZIO	CAPITOLO	DESCRIZIONE DEL CAPITOLO	MASSA SPENDIBILE (STANZ. COMPETENZA + R.R. PP. INIZIALI)	STANZIAMENTO DI CASSA	PAGAMENTI IN CONTO COMPETENZA E RESIDUI	IMPEGNI ASSUMI SU STANZIAMENTO NELL'ESERCIZIO	ECONOMIE DI IMPEGNI SU STANZIAMENTI DI COMPETENZA	ECONOMIE DI PAGAMENTI SU STANZIAMENTI DI CASSA	PER INSUSSISTENZA, PER PRESSIONE O RIFORMAZIONE	PER PRESSIONE ENTI DI CREDITO	RESIDUI PASSIVI DA RIFORMARE			
URP 1.3.2.2.7285			ACCORDO DI PROGRAMMA QUADRO IN MATERIA DI RICERCA - RISORSE STATALI											
2015	U23166	2.1.141.2.10.28 (CORRENTE OPERATIVA) (MEZZI STATO) SPESA PER LA REALIZZAZIONE DEL PROGETTO DI SOSTEGNO ALLO SVILUPPO DI LABORATORI DI RICERCA NEI CAMPI DELLA NATURALIA 1998, N. 208; DEL. C/RE N. 17 E 20/04/5/06) - MEZZI STATALI DIREZIONE GENERALE: ATTIVITA' PRODUTTIVE, COMMERCIO, TURISMO	di cui Competenza di cui Residui	41.881,22 0,00	21.570,34 0,00	0,00 0,00	0,00 0,00	41.881,22 0,00	21.570,34 0,00	0,00 0,00	0,00 0,00			
TOTALE CAPITOLO U23166			2.782,09	834,63	0,00	0,00	2.782,09	834,63	0,00	0,00	0,00			
2015	U23170	2.1.141.2.10.28 (CORRENTE OPERATIVA) (MEZZI STATO) SPESA PER L'ATTUAZIONE DEL PROGETTO "MUTUUS" NELL'ACCORDO DI PROGRAMMA QUADRO IN MATERIA DI RICERCA (L.30 GIUGNO 1998, N.208; DELIBERA C/RE 35/05) - MEZZI STATALI NOTE: NUOVA ISTITUZIONE DIREZIONE GENERALE: ATTIVITA' PRODUTTIVE, COMMERCIO, TURISMO	di cui Competenza di cui Residui	0,00 0,00	0,00 0,00	0,00 0,00	0,00 0,00	0,00 0,00	0,00 0,00	0,00 0,00	0,00 0,00			
TOTALE CAPITOLO U23170			2.782,09	834,63	0,00	0,00	2.782,09	834,63	0,00	0,00	0,00			
2015	U23171	2.1.141.2.10.28 (CORRENTE OPERATIVA) (MEZZI STATO) SPESA PER LA REALIZZAZIONE DEL PROGETTO GREEN LAB VALLEY APPROVATO NELL'ACCORDO DI PROGRAMMA QUADRO IN MATERIA DI RICERCA (LEGGE 30 GIUGNO 1998, N.208; NOTE: NUOVA ISTITUZIONE DIREZIONE GENERALE: ATTIVITA' PRODUTTIVE, COMMERCIO, TURISMO	di cui Competenza di cui Residui	329.939,74 0,00	82.484,94 0,00	0,00 0,00	82.484,94 0,00	247.454,80 0,00	82.484,94 0,00	0,00 0,00	82.484,94 0,00			
TOTALE CAPITOLO U23171			329.939,74	82.484,94	0,00	82.484,94	247.454,80	82.484,94	0,00	0,00	82.484,94			
2015	U23173	2.1.152.2.10.28 (CORRENTE OPERATIVA) (MEZZI STATO) CONTRIBUTI AD ENTI DELLE AMMINISTRAZIONI LOCALI PER LA REALIZZAZIONE DEL PROGETTO GREEN PORT APPROVATO NELL'ACCORDO DI PROGRAMMA QUADRO IN MATERIA DI RICERCA (LEGGE 30 GIUGNO 1998, N.208; DELIBERE C/RE 41/12) - MEZZI STATALI NOTE: NUOVA ISTITUZIONE DIREZIONE GENERALE: ATTIVITA' PRODUTTIVE, COMMERCIO, TURISMO	di cui Competenza di cui Residui	0,00 0,00	0,00 0,00	0,00 0,00	0,00 0,00	0,00 0,00	0,00 0,00	0,00 0,00	0,00 0,00			
TOTALE CAPITOLO U23173			0,00	0,00	0,00	0,00	0,00	0,00	0,00	0,00	0,00			
2015	U23175	2.1.163.2.10.28 (CORRENTE OPERATIVA) (MEZZI STATO) CONTRIBUTI AD IMPRESE PER LA REALIZZAZIONE DEL PROGETTO GREEN PORT APPROVATO NELL'ACCORDO DI PROGRAMMA QUADRO IN MATERIA DI RICERCA (LEGGE 30 GIUGNO 1998, N.208; DELIBERE C/RE 41/12) - MEZZI STATALI NOTE: NUOVA ISTITUZIONE DIREZIONE GENERALE: ATTIVITA' PRODUTTIVE, COMMERCIO, TURISMO	di cui Competenza di cui Residui	689.939,75 1.022.661,58	62.094,58 145.414,15	0,00 0,00	62.094,58 144.579,52	627.845,17 878.082,06	62.094,58 145.414,15	0,00 0,00	62.094,58 144.579,52			
TOTALE CAPITOLO U23175			689.939,75	62.094,58	0,00	62.094,58	627.845,17	62.094,58	0,00	0,00	62.094,58			
URP 1.3.2.2.7300			PROMOZIONE DI MANIFESTAZIONI FIERISTICHE											
2015	U23500	2.1.141.2.10.25 (CORRENTE OPERATIVA) (MEZZI STATO) SPESA PER INIZIATIVE DI PROMOZIONE ECONOMICA DA ATTUARE DIRETTAMENTE O IN CONVENZIONE CON ISTITUTI, ENTI, ASSOCIAZIONI, CONSORZI E SOCIETA' (ARTT. CONSORTILI DI PICCOLE IMPRESE E ALTRI ORGANISMI. (ARTT. REGIONALE ATTIVITA' PRODUTTIVE) DIREZIONE GENERALE: ATTIVITA' PRODUTTIVE, COMMERCIO, TURISMO	di cui Competenza di cui Residui	984.446,51 1.394.304,74	622.664,78 0,00	43.522,28 401.045,10	958.488,48 0,00	25.958,03 0,00	50.000,00 0,00	0,00 0,00	914.966,20 914.966,20			
2013	U23500													
2012	U23500													
TOTALE CAPITOLO U23500			2.687.218,39	622.664,78	572.664,78	958.488,48	25.958,03	50.000,00	1.075.614,58	0,00	1.012.981,00			
URP 1.3.2.2.7302			PROMOZIONE DI MANIFESTAZIONI FIERISTICHE - RISORSE STATALI											
2015	U23498	2.1.141.2.10.25 (CORRENTE OPERATIVA) (MEZZI STATO) SPESA PER INIZIATIVE DI PROMOZIONE ECONOMICA DA ATTUARE DIRETTAMENTE O IN CONVENZIONE CON ASSOCIAZIONI, CONSORZI E SOCIETA' (ARTT. CONSORTILI DI PICCOLE IMPRESA)	di cui Competenza di cui Residui	2.687.218,39 984.446,51	622.664,78 0,00	572.664,78 43.522,28	958.488,48 0,00	25.958,03 0,00	50.000,00 0,00	0,00 0,00	1.012.981,00 914.966,20			
TOTALE CAPITOLO U23498			37.397,88	3.914,05	0,00	0,00	37.397,88	3.914,05	0,00	0,00	0,00			
PARTE I AREA DI INTERVENTO 3 FUNZIONE OBIETTIVO 2														





REGIONE EMILIA-ROMAGNA			RENDICONTO GENERALE PER L'ESERCIZIO FINANZIARIO 2015										PARTE SPESA	
ESERCIZIO	CAPITOLO	DESCRIZIONE DEL CAPITOLO	MASSA SPENDIBILE (STANZ. COMPETENZA + R.N.P.F. INIZIALI)	STANZIAMENTO DI CASSA	PAGAMENTI IN CONTO COMPETENZA E RESIDUI	IMPEGNI ASSUMITI NELL'ESERCIZIO	ECONOMIE DI IMPEGNI SU STANZIAMENTI DI COMPETENZA	ECONOMIE DI PAGAMENTI SU CASSA	ELIMINAZIONI DEI RESIDUI					
									PER INSUFFICIENZA, PRESERIZIONE O RITROVATOINE	PER PRESERIZIONE	RESIDUI PASSIVI DA RITORNARE			
UPB 1.3.2.2.7451		PROGRAMMA INTERREG III A - ALTRE RISORSE VINCOLATE												
	2015	2.1.159.2.10.28 (CORRENTE OPERATIVA) (ALTRI VINCOLI) TRASFERIMENTO ALLE REGIONI VENETO E FRIULI VENETA-GIULIA, PARTNER DEL PROGETTO "ADEI.BLU" INTERREG III A REG. CE N. 1260/99 CONVENZIONE DEL M.E.F. 78513 8/7/2003) - ALTRE RISORSE VINCOLATE. NOTE: NUOVA ISTITUZIONE DIREZIONE Generale: AGRICOLTURA, ECONOMIA LTTICA, ATTIVITA' FAUNISTICO-VEGETATIVE	48.507,86	48.507,86	48.507,86	48.507,86	0,00	0,00	0,00	0,00	0,00	0,00		
		TOTALE CAPITULO U24396	48.507,86	48.507,86	48.507,86	48.507,86	0,00	0,00	0,00	0,00	0,00	0,00		
2015	U24396	2.1.163.2.10.28 (CORRENTE OPERATIVA) (ALTRI VINCOLI) TRASFERIMENTO AI CONSIGLIO UNIPRA, PARTNER DEL PROGETTO "NONI.BLU" NELL'AMBITO DEL PROGRAMMA COMUNITARIO INTERREG IIT A REG. CE N. 1260/99 CONVENZIONE DEL M.E.F. 78513 8/7/2003) - ALTRE RISORSE VINCOLATE. NOTE: NUOVA ISTITUZIONE DIREZIONE Generale: AGRICOLTURA, ECONOMIA LTTICA, ATTIVITA' FAUNISTICO-VEGETATIVE	19.746,06	19.746,06	19.746,06	19.746,06	0,00	0,00	0,00	0,00	0,00	0,00		
		TOTALE CAPITULO U24398	19.746,06	19.746,06	19.746,06	19.746,06	0,00	0,00	0,00	0,00	0,00	0,00		
		TOTALE UPB 1.3.2.2. 7451	68.253,92	68.253,92	68.253,92	68.253,92	0,00	0,00	0,00	0,00	0,00	0,00		
		di cui Competenza	68.253,92	68.253,92	68.253,92	68.253,92	0,00	0,00	0,00	0,00	0,00	0,00		
		di cui Residui	0,00	0,00	0,00	0,00	0,00	0,00	0,00	0,00	0,00	0,00		
UPB 1.3.2.2.7500		PROGRAMMA OPERATIVO FERR 2014/2020 - COFINANZIAMENTO REGIONALE												
	2015	2.1.163.2.10.28 (CORRENTE OPERATIVA) (MEZZI PROPRI) CONTRIBUTI A IMPRESE, ANCHE IN FORMA ASSOCIATA, PER L'INCREMENTO DELLE ATTIVITA' DI INNOVAZIONE DELLE IMPRESE STRESS E PER IL SOSTEGNO A PROGETTI DI RICERCA (ASSE 1, REG. CE 1303/2013; DECISIONE C(2015) 928 ) - QUOTA REGIONE NOTE: NUOVA ISTITUZIONE DIREZIONE Generale: ATTIVITA' PRODUTTIVE, COMMERCIO, TURISMO	1.028.252,23	308.475,67	0,00	0,00	1.028.252,23	308.475,67	0,00	0,00	0,00	0,00		
		TOTALE CAPITULO U22019	1.028.252,23	308.475,67	0,00	0,00	1.028.252,23	308.475,67	0,00	0,00	0,00	0,00		
	2015	2.1.141.2.10.28 (CORRENTE OPERATIVA) (MEZZI PROPRI) SPESA PER AZIONI DI SISTEMA, SULLA RICERCA, MEDIANTE FARMACI E PRODOTTI DI FARMACIA (ASSE 2, FERR 2014/2020; DECISIONE C(2015) 928 ) - QUOTA REGIONE NOTE: NUOVA ISTITUZIONE DIREZIONE Generale: ATTIVITA' PRODUTTIVE, COMMERCIO, TURISMO	213.135,43	63.940,63	0,00	0,00	213.135,43	63.940,63	0,00	0,00	0,00	0,00		
		TOTALE CAPITULO U22023	213.135,43	63.940,63	0,00	0,00	213.135,43	63.940,63	0,00	0,00	0,00	0,00		
	2015	2.1.163.2.10.24 (CORRENTE OPERATIVA) (MEZZI PROPRI) CONTRIBUTI ALLE IMPRESE, ANCHE IN FORMA ASSOCIATA, PER LA REALIZZAZIONE DI PROGETTI DI PROMOZIONE DELL'EXPORT DELL'ECONOMIA REGIONALE (ASSE 3, FERR 2014/2020; DECISIONE C(2015) 928 ) - QUOTA REGIONE NOTE: NUOVA ISTITUZIONE DIREZIONE Generale: ATTIVITA' PRODUTTIVE, COMMERCIO, TURISMO	619.579,64	185.873,89	0,00	0,00	619.579,64	185.873,89	0,00	0,00	0,00	0,00		
		TOTALE CAPITULO U22039	619.579,64	185.873,89	0,00	0,00	619.579,64	185.873,89	0,00	0,00	0,00	0,00		
	2015	2.1.163.2.10.24 (CORRENTE OPERATIVA) (MEZZI PROPRI) L'INTRODUZIONE DI STRUMENTI ICT (ASSE 3, ATTIVITA' 3.5.2, C(2015)928 ) - QUOTA REGIONE NOTE: NUOVA ISTITUZIONE DIREZIONE Generale: ATTIVITA' PRODUTTIVE, COMMERCIO, TURISMO	834.225,29	217.961,28	0,00	706.383,12	127.842,17	217.961,28	0,00	706.383,12	0,00	0,00		
		TOTALE CAPITULO U22042	834.225,29	217.961,28	0,00	706.383,12	127.842,17	217.961,28	0,00	706.383,12	0,00	0,00		
	2015	2.1.141.2.10.24 (CORRENTE OPERATIVA) (MEZZI PROPRI) SPESA PER IL SOSTEGNO ALLA FRUITIGIONE INTEGRAVA DELLE RISORSE CULTURALI E NATURALI E ALLA PROMOZIONE DI PROFESSIONALI E SPECIALISTECHE (ASSE 3, ATTIVITA' 6.8.3 POR FERR 2014/2020; REG. CE 1303/2013; DECISIONE C (2015) 928 ) - QUOTA REGIONE NOTE: NUOVA ISTITUZIONE DIREZIONE Generale: ATTIVITA' PRODUTTIVE, COMMERCIO, TURISMO	150.000,00	45.000,00	0,00	0,00	150.000,00	45.000,00	0,00	0,00	0,00	0,00		
		TOTALE CAPITULO U22078	150.000,00	45.000,00	0,00	0,00	150.000,00	45.000,00	0,00	0,00	0,00	0,00		

## REGIONE EMILIA-ROMAGNA

## RENDICONTO GENERALE PER L'ESERCIZIO FINANZIARIO 2015

## PARTE SPESA

ESERCIZIO	CAPITOLO	DESCRIZIONE DEL CAPITOLO	MASSA SPENDIBILE (STANZ. COMPETENZA + R.R. PR. INIZIALI)	STANZIAMENTO DI CASSA	PAGAMENTI IN CONTO COMPETENZA E RESIDUI	IMPEGNI ASSUMITI NELL'ESERCIZIO	ECONOMIE DI IMPEGNI SU STANZIAMENTI DI COMPETENZA	ECONOMIE DI PAGAMENTI SU STANZIAMENTI DI CASSA	ELIMINAZIONI DEI RESIDUI	
									PER INSISTENZA O RIMPORTAZIONE	PER PERENNE RIPORTARE
2015	U22081	2.1.152.2.10.24 (CORRENTE OPERATIVA) (MEZZI PROPRI) CONTRIBUTI ALLE AMMINISTRAZIONI LOCALI PER LA DIFFUSIONE DELLA CONSCENZA E LA PROTEZIONE DEL PATRIMONIO CULTURALE, IN PARTICOLARE PER IL MONUMENTO DI S. PIETRO, VALORIZZAZIONE E MESSA IN RETE DEL PATRIMONIO CULTURALE E PER IL SOSTEGNO ALLA FRUIZIONE INTEGRATA DELLE DESTINAZIONI TURISTICHE (ASSE 5, ATTIVITA' 6.6.2, 6.7.1, 6.7.2 E 6.8.3 POR FESR 2014/2020; REG. CE 1303/2013; DECISIONE C (2015) 928) - QUOTA REGIONE NOTE: NUOVA ISTITUZIONE DIREZIONE GENERALE: ATTIVITA' PRODUTTIVE, COMMERCIO, TURISMO	TOTALE CAPITULO U22078 150.000,00	45.000,00	0,00	0,00	150.000,00	45.000,00	0,00	0,00
2015	U22084	2.1.152.2.10.28 (CORRENTE OPERATIVA) (MEZZI PROPRI) CONTRIBUTI ALLE AMMINISTRAZIONI LOCALI PER IL SOSTEGNO ALLE ATTIVITA' DI RICERCA E INNOVAZIONE (ASSE 6, 2014/2020; REG. CE 1303/2013; DECISIONE C (2015) 928) - QUOTA REGIONE NOTE: NUOVA ISTITUZIONE DIREZIONE GENERALE: ATTIVITA' PRODUTTIVE, COMMERCIO, TURISMO	505.077,29	353.554,10	0,00	0,00	505.077,29	353.554,10	0,00	0,00
2015	U22090	2.1.141.2.10.28 (CORRENTE OPERATIVA) (MEZZI PROPRI) SPESA PER LA GESTIONE DEI FONDI DI CURA GLI ASSI 1, 3 E 4 (ASSE 7) POR FESR 2014/2020; REG. CE 1303/2013; DECISIONE C (2015)928) - QUOTA REGIONE NOTE: NUOVA ISTITUZIONE DIREZIONE GENERALE: ATTIVITA' PRODUTTIVE, COMMERCIO, TURISMO	750.000,00	525.000,00	0,00	0,00	750.000,00	525.000,00	0,00	0,00
2015	U22093	2.1.141.2.10.28 (CORRENTE OPERATIVA) (MEZZI PROPRI) SPESA PER L'ATTUAZIONE DELLE ATTIVITA' DI ASSISTENZA PERSONALE PER FESR 2014/2020; ASSISTENZE RESIDUANTI POR FESR 2014/2020; REG. CE 1303/2013; DECISIONE C (2015)928) - QUOTA REGIONE NOTE: NUOVA ISTITUZIONE DIREZIONE GENERALE: ATTIVITA' PRODUTTIVE, COMMERCIO, TURISMO	105.000,00	31.500,00	0,00	0,00	105.000,00	31.500,00	0,00	0,00
2015	U22096	2.1.141.2.10.28 (CORRENTE OPERATIVA) (MEZZI PROPRI) SPESA PER L'ATTUAZIONE DELLE ATTIVITA' DI ASSISTENZA PERSONALE PER FESR 2014/2020; ASSISTENZE RESIDUANTI POR FESR 2014/2020; REG. CE 1303/2013; DECISIONE C (2015)928) - QUOTA REGIONE NOTE: NUOVA ISTITUZIONE DIREZIONE GENERALE: ATTIVITA' PRODUTTIVE, COMMERCIO, TURISMO	180.000,00	54.000,00	0,00	139.436,18	40.563,82	54.000,00	0,00	139.436,18
2015	U22099	2.1.141.2.10.28 (CORRENTE OPERATIVA) (MEZZI PROPRI) SPESA DI RAPPRESENTANZA, ORGANIZZAZIONE EVENTI, PUBBLICITA' E SERVIZI PER TRASPARENZA PER L'ATTUAZIONE DELL'ATTIVITA' DI ASSISTENZA PERSONALE PER FESR 2014/2020 (ASSE 7 POR FESR 2014/2020; REG. CE 1303/2013; DECISIONE C (2015) 928) - QUOTA REGIONE NOTE: NUOVA ISTITUZIONE DIREZIONE GENERALE: ATTIVITA' PRODUTTIVE, COMMERCIO, TURISMO	45.000,00	13.500,00	0,00	6.337,69	38.662,31	13.500,00	0,00	6.337,69
2015	U22102	2.1.141.2.10.28 (CORRENTE OPERATIVA) (MEZZI PROPRI) SPESA PER L'ACQUISIZIONE DI SERVIZI AI FINI POR FESR 2014/2020 (ASSE 7 POR FESR 2014/2020; REG. CE 1303/2013; DECISIONE C (2015) 928) - QUOTA REGIONE NOTE: NUOVA ISTITUZIONE DIREZIONE GENERALE: ATTIVITA' PRODUTTIVE, COMMERCIO, TURISMO	60.000,00	7.500,00	0,00	0,00	60.000,00	7.500,00	0,00	0,00
2015	U22105	2.1.141.2.10.28 (CORRENTE OPERATIVA) (MEZZI PROPRI) SPESA PER SERVIZI INFORMATICI AI FINI DELL'ATTUAZIONE DELL'ASSISTENZA TECNICA AI FINI POR FESR 2014/2020 (ASSE 7 POR FESR 2014/2020; REG. CE 1303/2013; DECISIONE C (2015) 928) - QUOTA REGIONE NOTE: NUOVA ISTITUZIONE DIREZIONE GENERALE: ATTIVITA' PRODUTTIVE, COMMERCIO, TURISMO	75.000,00	22.500,00	0,00	0,00	75.000,00	22.500,00	0,00	0,00

PARTE I AREA DI INTERVENTO 3 FUNZIONE OBIETTIVO 2

REGIONE EMILIA-ROMAGNA			RENDICONTO GENERALE PER L'ESERCIZIO FINANZIARIO 2015										PARTE SPESA	
ESERCIZIO	CAPITOLO	DESCRIZIONE DEL CAPITOLO	MASSA SPENDIBILE (STANZ. COMPETENZA + R.R. INIZIALI)	STANZIAMENTO DI CASSA	PAGAMENTI IN CONTO COMPETENZA E RESIDUI	IMPEGNI ASSUMI NELL'ESERCIZIO	ECONOMIE DI IMPEGNI SU STANZIAMENTI DI COMPETENZA	ECONOMIE DI PAGAMENTI SU STANZIAMENTI DI CASSA	ELIMINAZIONI DEL RESIDUI PER INSISTENZA, PER PERIZIONE O RIFORMAZIONE		RESIDUI PASSIVI DA RIFORMARE			
2015	U22108	2.1.141.2.10.28 (CORRENTE OPERATIVA) (MEZZI PROPRI) SPESA PER L'UTILIZZO DI BENI DI TERZI AI FINI DELL'ATTUAZIONE DELLA ASSISTENZA TECNICA AL FOR FESR 2014/2020 (ASSE 7 (2015) 928) - QUOTA REGIONE NOTE: NUOVA ISTITUZIONE Direzioe Generale: ATTIVITA' PRODUTTIVE, COMMERCIO, TURISMO TOTALE CAPITULO U22108	75.000,00	22.500,00	0,00	0,00	75.000,00	22.500,00	0,00	0,00	0,00	0,00		
2015	U22111	2.1.141.2.10.28 (CORRENTE OPERATIVA) (MEZZI PROPRI) SPESA PER UTENZE E CANONI AI FINI DELL'ATTUAZIONE DELLA ASSISTENZA TECNICA AL FOR FESR 2014/2021 (ASSE 7 (2015) 948) - QUOTA REGIONE NOTE: NUOVA ISTITUZIONE Direzioe Generale: ATTIVITA' PRODUTTIVE, COMMERCIO, TURISMO TOTALE CAPITULO U22111	45.000,00	13.500,00	0,00	0,00	45.000,00	13.500,00	0,00	0,00	0,00	0,00		
2015	U22114	2.1.142.2.10.28 (CORRENTE OPERATIVA) (MEZZI PROPRI) SPESA PER CONSULENZE AI FINI DELL'ATTUAZIONE DELLA ASSISTENZA TECNICA AL FOR FESR 2014/2020 (ASSE 7 (2015) 928) - QUOTA REGIONE NOTE: NUOVA ISTITUZIONE Direzioe Generale: ATTIVITA' PRODUTTIVE, COMMERCIO, TURISMO TOTALE CAPITULO U22114	30.000,00	9.000,00	0,00	0,00	28.500,00	9.000,00	0,00	0,00	0,00	0,00		
2015	U22117	2.1.141.2.10.28 (CORRENTE OPERATIVA) (MEZZI PROPRI) SPESA PER L'ACQUISIZIONE DI ALTRI BENI DI CONSUMO AI FINI DELL'ATTUAZIONE DELLA ASSISTENZA TECNICA AL FOR FESR 2014/2020 (ASSE 7 (2015) 928) - QUOTA REGIONE NOTE: NUOVA ISTITUZIONE Direzioe Generale: ATTIVITA' PRODUTTIVE, COMMERCIO, TURISMO TOTALE CAPITULO U22117	19.812,31	0,00	0,00	0,00	19.812,31	0,00	0,00	0,00	0,00	0,00		
2015	U22128	2.1.152.2.10.28 (CORRENTE OPERATIVA) (MEZZI PROPRI) TRASFERIMENTI AI COMUNI, IN QUALITA' DI AUTOPITA, URBANE, PER L'ASSISTENZA TECNICA AI FINI DELL'ATTUAZIONE DELLA ASSE 6 - CITTA' ATTRAATTIVE E PARTECIPANTE (ASSE 7 (2015) 928) - QUOTA REGIONE NOTE: NUOVA ISTITUZIONE Direzioe Generale: ATTIVITA' PRODUTTIVE, COMMERCIO, TURISMO TOTALE CAPITULO U22128	15.000,00	15.000,00	0,00	0,00	0,00	15.000,00	0,00	0,00	0,00	0,00		
UFB 1.3.2.2.7502		PROGRAMMA OPERATIVO FESR 2014/2020 - MEZZI UE												
2015	U22017	2.1.163.2.10.28 (CORRENTE OPERATIVA) (MEZZI U.E.) CONTRIBUTI A IMPRESE, ANCHE IN FORMA ASSOCIATA, PER L'INNEVAMENTO DELLE ATTIVITA' DI INNOVAZIONE DELLE IMPRESE E PER IL SOSTEGNO A PROGETTI DI RICERCA E SVILUPPO (ASSE 7 (2015) 928) - QUOTA REGIONE NOTE: NUOVA ISTITUZIONE Direzioe Generale: ATTIVITA' PRODUTTIVE, COMMERCIO, TURISMO TOTALE CAPITULO U22017	3.427.507,43	1.028.252,23	0,00	0,00	3.427.507,43	1.028.252,23	0,00	0,00	0,00	0,00		
2015	U22021	2.1.141.2.10.28 (CORRENTE OPERATIVA) (MEZZI U.E.) SPESA PER AZIONI DI SISTEMA SULLA RICERCA, MEDIANTE ATTIVITA' DI RICERCA E SVILUPPO (ASSE 7 (2015) 928) - QUOTA REGIONE NOTE: NUOVA ISTITUZIONE Direzioe Generale: ATTIVITA' PRODUTTIVE, COMMERCIO, TURISMO TOTALE CAPITULO U22021	710.451,43	213.135,43	0,00	0,00	710.451,43	213.135,43	0,00	0,00	0,00	0,00		
2015	U22037	2.1.163.2.10.24 (CORRENTE OPERATIVA) (MEZZI U.E.) CONTRIBUTI ALLE IMPRESE, ANCHE IN FORMA ASSOCIATA, PER LA REALIZZAZIONE DI PROGETTI DI PROMOZIONE DELL'EXPORT (ASSE 7 (2015) 928) - QUOTA REGIONE NOTE: NUOVA ISTITUZIONE Direzioe Generale: ATTIVITA' PRODUTTIVE, COMMERCIO, TURISMO TOTALE CAPITULO U22037	2.065.265,45	619.579,64	0,00	0,00	2.065.265,45	619.579,64	0,00	0,00	0,00	0,00		

## REGIONE EMILIA-ROMAGNA

## RENDICONTO GENERALE PER L'ESERCIZIO FINANZIARIO 2015

## PARTE SPESA

ESERCIZIO	CAPITOLO	DESCRIZIONE DEL CAPITOLO	ANALISI SPENDITARE (SPESA COMPLESSIVA + R.R. PP. INIZIALI)	SPANDIMENTO DI CASSA	PAIAMENTI IN CONTO CORRENTE E RESIDUI	INDEBITAMENTI NELLO ESERCIZIO	RICORRERE DI IMPEGNI SU STATALMENTI DI SPESA	RICORRERE DI IMPEGNI SU STATALMENTI DI SPESA	ELIMINAZIONI DEI RESIDUI PER INSISTENZA, PER PERSECUZIONE	RESIDUI PASSIVI DA RIFORMARE
DIREZIONE GENERALE: ATTIVITA' PRODUTTIVE, COMMERCIO, TURISMO										
TOTALE CAPITULO UZ2037			2.065.265,45	619.579,64	0,00	0,00	2.065.265,45	619.579,64	0,00	0,00
2015	UZ2040	2.1.163.2.10.24 (CORRENTE OPERATIVA) (MEZZI U.E.) PER IL SOSTEGNO ALLE ATTIVITA' DI ASSISTENZA PER L'INTEGRAZIONE DEI DISABILI E PER LA FORMAZIONE PROFESSIONALE E SPECIALISTICA (FASSE 5, ATTIVITA' 6.8.3 (2015) 928) - QUOTA UE NOTE: NUOVA ISTITUZIONE DIREZIONE GENERALE: ATTIVITA' PRODUTTIVE, COMMERCIO, TURISMO	2.780.753,29	726.537,60	0,00	2.354.610,42	426.142,87	726.537,60	0,00	2.354.610,42
TOTALE CAPITULO UZ2040			2.780.753,29	726.537,60	0,00	2.354.610,42	426.142,87	726.537,60	0,00	2.354.610,42
2015	UZ2076	2.1.141.2.10.24 (CORRENTE OPERATIVA) (MEZZI U.E.) PER IL SOSTEGNO ALLA FRUIZIONE INTEGRATA DELLE RISORSE CULTURALI E NATURALI E ALLA PROMOZIONE DI LEI (FASSE 5, ATTIVITA' 6.8.3 (2015) 928) - QUOTA UE NOTE: NUOVA ISTITUZIONE DIREZIONE GENERALE: ATTIVITA' PRODUTTIVE, COMMERCIO, TURISMO	500.000,00	150.000,00	0,00	0,00	500.000,00	150.000,00	0,00	0,00
TOTALE CAPITULO UZ2076			500.000,00	150.000,00	0,00	0,00	500.000,00	150.000,00	0,00	0,00
2015	UZ2079	2.1.152.2.10.24 (CORRENTE OPERATIVA) (MEZZI U.E.) CONTRIBUTI ALLE AMMINISTRAZIONI LOCALI PER LA DIFFUSIONE DELLA CONSCENZA E LA FRUIZIONE DEL PATRIMONIO CULTURALE E NATURALE (FASSE 5, ATTIVITA' 6.8.3 (2015) 928) - QUOTA UE NOTE: NUOVA ISTITUZIONE DIREZIONE GENERALE: ATTIVITA' PRODUTTIVE, COMMERCIO, TURISMO	1.683.590,92	1.178.513,64	0,00	0,00	1.683.590,92	1.178.513,64	0,00	0,00
TOTALE CAPITULO UZ2079			1.683.590,92	1.178.513,64	0,00	0,00	1.683.590,92	1.178.513,64	0,00	0,00
2015	UZ2082	2.1.152.2.10.28 (CORRENTE OPERATIVA) (MEZZI U.E.) CONTRIBUTI ALLE AMMINISTRAZIONI LOCALI PER IL SUPPORTO AL PROGETTO DI DIFFUSIONE DELLE COMPETENZE TECNICHE, 2014/2020, REG. CE 1303/2013, DECISIONE C (2015) 928) - QUOTA UE NOTE: NUOVA ISTITUZIONE DIREZIONE GENERALE: ATTIVITA' PRODUTTIVE, COMMERCIO, TURISMO	2.500.000,00	1.750.000,00	0,00	0,00	2.500.000,00	1.750.000,00	0,00	0,00
TOTALE CAPITULO UZ2082			2.500.000,00	1.750.000,00	0,00	0,00	2.500.000,00	1.750.000,00	0,00	0,00
2015	UZ2088	2.1.141.2.10.28 (CORRENTE OPERATIVA) (MEZZI U.E.) SPESA PER LA GESTIONE DEI FONDI DI CUI ALLI ASSI 1, 3 E 4 (FASSE 5, ATTIVITA' 6.8.3 (2015) 928) - QUOTA UE NOTE: NUOVA ISTITUZIONE DIREZIONE GENERALE: ATTIVITA' PRODUTTIVE, COMMERCIO, TURISMO	350.000,00	105.000,00	0,00	0,00	350.000,00	105.000,00	0,00	0,00
TOTALE CAPITULO UZ2088			350.000,00	105.000,00	0,00	0,00	350.000,00	105.000,00	0,00	0,00
2015	UZ2091	2.1.141.2.10.28 (CORRENTE OPERATIVA) (MEZZI U.E.) SPESA PER L'ATTUAZIONE DELLE ATTIVITA' DI ASSISTENZA TECNICA AL FOR FESR 2014/2020, MEDIANTE PRESTAZIONI PROFESSIONALI E SPECIALISTICHE (FASSE 7, ATTIVITA' 6.8.3 (2015) 928) - QUOTA UE NOTE: NUOVA ISTITUZIONE DIREZIONE GENERALE: ATTIVITA' PRODUTTIVE, COMMERCIO, TURISMO	600.000,00	180.000,00	0,00	463.054,58	136.945,42	180.000,00	0,00	463.054,58
TOTALE CAPITULO UZ2091			600.000,00	180.000,00	0,00	463.054,58	136.945,42	180.000,00	0,00	463.054,58
2015	UZ2094	2.1.141.2.10.28 (CORRENTE OPERATIVA) (MEZZI U.E.) SPESA PER L'ATTUAZIONE DELLE ATTIVITA' DI ASSISTENZA TECNICA AL FOR FESR 2014/2020, MEDIANTE COLLABORAZIONI PROFESSIONALI E SPECIALISTICHE (FASSE 7, ATTIVITA' 6.8.3 (2015) 928) - QUOTA UE NOTE: NUOVA ISTITUZIONE DIREZIONE GENERALE: ATTIVITA' PRODUTTIVE, COMMERCIO, TURISMO	150.000,00	45.000,00	0,00	0,00	150.000,00	45.000,00	0,00	0,00
TOTALE CAPITULO UZ2094			150.000,00	45.000,00	0,00	0,00	150.000,00	45.000,00	0,00	0,00
2015	UZ2097	2.1.141.2.10.28 (CORRENTE OPERATIVA) (MEZZI U.E.) SPESA DI RAPPRESENTANZA, ORGANIZZAZIONE EVENTI, PUBBLICITA' E SERVIZI PER TRASFERITA PER L'ATTUAZIONE DELL'ATTIVITA' DI ASSISTENZA TECNICA AL FOR FESR 2014/2020, MEDIANTE PRESTAZIONI PROFESSIONALI E SPECIALISTICHE (FASSE 7, ATTIVITA' 6.8.3 (2015) 928) - QUOTA UE NOTE: NUOVA ISTITUZIONE DIREZIONE GENERALE: ATTIVITA' PRODUTTIVE, COMMERCIO, TURISMO	150.000,00	45.000,00	0,00	21.125,61	128.874,39	45.000,00	0,00	21.125,61
TOTALE CAPITULO UZ2097			150.000,00	45.000,00	0,00	21.125,61	128.874,39	45.000,00	0,00	21.125,61

PARTE 1 AREA DI INTERVENTO 3 FUNZIONE OBIETTIVO 2

## REGIONE EMILIA-ROMAGNA

## RENDICONTO GENERALE PER L'ESERCIZIO FINANZIARIO 2015 PARTE SPESA

ESERCIZIO	CAPITOLO	DESCRIZIONE DEL CAPITOLO	USCITA SPENDITE (GRUPPI COMPENSA + R.R. PP. INIZIALI)	SPAMBIAMENTO DI CASSA	PROVENTI IN CONTO COMPETENZA E RESIDUI	INGRESSI ASSESSATI NELL'ESERCIZIO	RICORRUTE DI IMPEGNI SU SPAMBIAMENTO DI COMPETENZA	RICORRUTE DI IMPEGNI SU SPAMBIAMENTO DI CASSA	ELIMINAZIONI DEI RESIDUI PER INSERIMENTO, PER PERSECUZIONE	RESIDUI PASSIVI DA RIFORMARE
NOTE: NUOVA ISTITUZIONE										
Direzioe Generale: ATTIVITA' PRODUTTIVE, COMMERCIO,										
TURISMO										
2015	U22100	2.1.141.2.10.28 (CORRENTE OPERATIVA) (MEZZI U.E.) SPESA PER L'ACQUISIZIONE DI SERVIZI AI FINI DELL'ATTUAZIONE DELL'ASSISTENZA TECNICA AL POR FESR 2014/2020 (ASSE 7 POR FESR 2014/2020-REG. CE 1303/2013; DECISIONE C (2015) 928) - QUOTA UE	150.000,00	45.000,00	0,00	21.125,61	128.874,39	45.000,00	0,00	21.125,61
2015	U22100	2.1.141.2.10.28 (CORRENTE OPERATIVA) (MEZZI U.E.) SPESA PER L'ACQUISIZIONE DI SERVIZI AI FINI DELL'ATTUAZIONE DELL'ASSISTENZA TECNICA AL POR FESR 2014/2020 (ASSE 7 POR FESR 2014/2020-REG. CE 1303/2013; DECISIONE C (2015) 928) - QUOTA UE	200.000,00	25.000,00	0,00	0,00	200.000,00	25.000,00	0,00	0,00
NOTE: NUOVA ISTITUZIONE										
Direzioe Generale: ATTIVITA' PRODUTTIVE, COMMERCIO,										
TURISMO										
2015	U22103	2.1.141.2.10.28 (CORRENTE OPERATIVA) (MEZZI U.E.) SPESA PER L'UTILIZZO DI BENI DI TERZI AI FINI DELL'ATTUAZIONE DELL'ASSISTENZA TECNICA AL POR FESR 2014/2020 (ASSE 7 POR FESR 2014/2020-REG. CE 1303/2013; DECISIONE C (2015) 928) - QUOTA UE	250.000,00	75.000,00	0,00	0,00	250.000,00	75.000,00	0,00	0,00
NOTE: NUOVA ISTITUZIONE										
Direzioe Generale: ATTIVITA' PRODUTTIVE, COMMERCIO,										
TURISMO										
2015	U22106	2.1.141.2.10.28 (CORRENTE OPERATIVA) (MEZZI U.E.) SPESA PER L'UTILIZZO DI BENI DI TERZI AI FINI DELL'ATTUAZIONE DELL'ASSISTENZA TECNICA AL POR FESR 2014/2020 (ASSE 7 POR FESR 2014/2020-REG. CE 1303/2013; DECISIONE C (2015) 928) - QUOTA UE	150.000,00	45.000,00	0,00	0,00	150.000,00	45.000,00	0,00	0,00
NOTE: NUOVA ISTITUZIONE										
Direzioe Generale: ATTIVITA' PRODUTTIVE, COMMERCIO,										
TURISMO										
2015	U22109	2.1.141.2.10.28 (CORRENTE OPERATIVA) (MEZZI U.E.) SPESA PER UTENZE E CANONI AI FINI DELL'ATTUAZIONE DELL'ASSISTENZA TECNICA AL POR FESR 2014/2020 (ASSE 7 POR FESR 2014/2020-REG. CE 1303/2013; DECISIONE C (2015) 928) - QUOTA UE	150.000,00	45.000,00	0,00	0,00	150.000,00	45.000,00	0,00	0,00
NOTE: NUOVA ISTITUZIONE										
Direzioe Generale: ATTIVITA' PRODUTTIVE, COMMERCIO,										
TURISMO										
2015	U22112	2.1.142.2.10.28 (CORRENTE OPERATIVA) (MEZZI U.E.) SPESA PER CONSUMI E ALTRI BENI DI CONSUMO AI FINI DELL'ATTUAZIONE DELL'ASSISTENZA TECNICA AL POR FESR 2014/2020 (ASSE 7 POR FESR 2014/2020-REG. CE 1303/2013; DECISIONE C (2015) 928) - QUOTA UE	100.000,00	30.000,00	0,00	5.000,00	95.000,00	30.000,00	0,00	5.000,00
NOTE: NUOVA ISTITUZIONE										
Direzioe Generale: ATTIVITA' PRODUTTIVE, COMMERCIO,										
TURISMO										
2015	U22115	2.1.141.2.10.28 (CORRENTE OPERATIVA) (MEZZI U.E.) SPESA PER L'ACQUISIZIONE DI ALTRI BENI DI CONSUMO AI FINI DELL'ATTUAZIONE DELL'ASSISTENZA TECNICA AL POR FESR 2014/2020 (ASSE 7 POR FESR 2014/2020-REG. CE 1303/2013; DECISIONE C (2015) 928) - QUOTA UE	66.038,71	0,00	0,00	0,00	66.038,71	0,00	0,00	0,00
NOTE: NUOVA ISTITUZIONE										
Direzioe Generale: ATTIVITA' PRODUTTIVE, COMMERCIO,										
TURISMO										
2015	U22129	2.1.152.2.10.28 (CORRENTE OPERATIVA) (MEZZI U.E.) TRASFERIMENTI AI COMUNI, IN QUALITA' DI AUTORETTA' URBANE, PER L'ASSISTENZA TECNICA AI FINI DELL'ATTUAZIONE DELL'ASSISTENZA TECNICA AL POR FESR 2014/2020 (ASSE 7 POR FESR 2014/2020-REG. CE 1303/2013; DECISIONE C (2015) 928) - QUOTA UE	50.000,00	50.000,00	0,00	50.000,00	0,00	50.000,00	0,00	50.000,00
NOTE: NUOVA ISTITUZIONE										
Direzioe Generale: ATTIVITA' PRODUTTIVE, COMMERCIO,										
TURISMO										
2015	U22018	2.1.163.2.10.28 (CORRENTE OPERATIVA) (MEZZI STATO) CONTRIBUTI A IMPRESE, ANCHE IN FORMA ASSOCIATA, PER SPESSE E PER IL SOSTEGNO A PROGETTI DI RICERCA, (ASSE 1, ASSE 2, ASSE 3, ASSE 4, ASSE 5, ASSE 6, ASSE 7, ASSE 8, ASSE 9, ASSE 10, ASSE 11, ASSE 12, ASSE 13, ASSE 14, ASSE 15, ASSE 16, ASSE 17, ASSE 18, ASSE 19, ASSE 20)	2.399.255,20	719.776,56	0,00	0,00	2.399.255,20	719.776,56	0,00	0,00
PARTE I AREA DI INTERVENTO 3 FUNZIONE OBIETTIVO 2										

## REGIONE EMILIA-ROMAGNA

## RENDICONTO GENERALE PER L'ESERCIZIO FINANZIARIO 2015 PARTE SPESA

ESERCIZIO	CAPITOLO	DESCRIZIONE DEL CAPITOLO	ANALISI SPENDITARE (SPESA COMPLESSIVA + R.R. PP. INIZIALI)	STANZIAMENTO DI CASSA	PRODOTTO IN CONTO COMPETENZA E RESIDUI	INDEBIT. ASSUNTI NELL'ESERCIZIO	RICORRUTE DI IMPEGNI SU STANZIAMENTI DI COMPETENZA	RICORRUTE DI IMPEGNI SU STANZIAMENTI DI CASSA	ELIMINAZIONI DEI RESIDUI PER INSISTENZA, PER PERSECUZIONE FISCALITARIA	RESIDUI PASSIVI DA RIFORMARE
ATTIVITA' 1.1, 1.2 E 1.1.3 PER FESR 2014/2020; L. 183/1987; DELIBERA CIRE 10/2015) - QUOTA STATO										
NOTE: NUOVA ISTITUZIONE										
DIREZIONE GENERALE: ATTIVITA' PRODUTTIVE, COMMERCIO, TURISMO										
TOTALE CAPITULO U22018										
2015	U22022	2.1.141.2.10.28 (CORRENTE OPERATIVA) (MEZZI STATO) SPESA PER AZIONI DI SISTEMA SULLA RICERCA, MEDIANTE PRESTAZIONI PROFESSIONALI E SPECIALISTICHE (ASSE 1, CIFE 10/2015) - QUOTA STATO	497.316,00	149.194,80	0,00	0,00	497.316,00	149.194,80	0,00	0,00
NOTE: NUOVA ISTITUZIONE										
DIREZIONE GENERALE: ATTIVITA' PRODUTTIVE, COMMERCIO, TURISMO										
TOTALE CAPITULO U22022										
2015	U22038	2.1.163.2.10.24 (CORRENTE OPERATIVA) (MEZZI STATO) CONTRIBUTI ALLE IMPRESE, ANCHE IN FORMA ASSOCIATA, PER LA REALIZZAZIONE DI PROGETTI DI PROMOZIONE DELL'EXPORT (ASSE 3, CIFE 10/2015) - QUOTA STATO	1.445.685,82	433.705,75	0,00	0,00	1.445.685,82	433.705,75	0,00	0,00
NOTE: NUOVA ISTITUZIONE										
DIREZIONE GENERALE: ATTIVITA' PRODUTTIVE, COMMERCIO, TURISMO										
TOTALE CAPITULO U22038										
2015	U22041	2.1.163.2.10.24 (CORRENTE OPERATIVA) (MEZZI STATO) CONTRIBUTI ALLE IMPRESE, ANCHE IN FORMA ASSOCIATA, PER L'INTRODUZIONE DI STRUMENTI ICT (ASSE 3, ATTIVITA' 3.5.2 PER FESR 2014/2020; L. 183/1987; DELIBERA CIFE 10/2015)	1.946.527,39	508.576,32	0,00	1.648.227,29	298.300,10	508.576,32	0,00	1.648.227,29
NOTE: NUOVA ISTITUZIONE										
DIREZIONE GENERALE: ATTIVITA' PRODUTTIVE, COMMERCIO, TURISMO										
TOTALE CAPITULO U22041										
2015	U22077	2.1.141.2.10.24 (CORRENTE OPERATIVA) (MEZZI STATO) SPESA PER IL SOSTEGNO ALLE ATTIVITA' PRODUTTIVE, IN PARTICOLARE DELLE ATTIVITA' DI RICERCA, SVILUPPO E INNOVAZIONE, IN PARTICOLARE DELLE ATTIVITA' DI RICERCA E SVILUPPO IN RETE DEL PATRIMONIO CULTURALE E TURISTICO, MEDIANTE PRESTAZIONI PROFESSIONALI E SPECIALISTICHE (ASSE 3, ATTIVITA' 6.8.3 PER FESR 2014/2020; L. 183/1987; DELIBERA CIFE 10/2015) - QUOTA STATO	350.000,00	105.000,00	0,00	0,00	350.000,00	105.000,00	0,00	0,00
NOTE: NUOVA ISTITUZIONE										
DIREZIONE GENERALE: ATTIVITA' PRODUTTIVE, COMMERCIO, TURISMO										
TOTALE CAPITULO U22077										
2015	U22080	2.1.152.2.10.24 (CORRENTE OPERATIVA) (MEZZI STATO) CONTRIBUTI ALLE AMMINISTRAZIONI LOCALI PER LA DIFFUSIONE DELLA CONSCENZA E LA FRUIZIONE DEL PATRIMONIO CULTURALE E TURISTICO, MEDIANTE PRESTAZIONI PROFESSIONALI E SPECIALISTICHE (ASSE 3, ATTIVITA' 6.8.3 PER FESR 2014/2020; L. 183/1987; DELIBERA CIFE 10/2015) - QUOTA STATO	1.178.513,67	824.959,57	0,00	0,00	1.178.513,67	824.959,57	0,00	0,00
NOTE: NUOVA ISTITUZIONE										
DIREZIONE GENERALE: ATTIVITA' PRODUTTIVE, COMMERCIO, TURISMO										
TOTALE CAPITULO U22080										
2015	U22083	2.1.152.2.10.28 (CORRENTE OPERATIVA) (MEZZI STATO) CONTRIBUTI ALLE AMMINISTRAZIONI LOCALI PER IL SUPPORTO ATTIVITA' 6.7.1, 6.7.2 E ATTIVITA' 2.3.1 PER FESR 2014/2020; L. 183/1987; DELIBERA CIFE 10/2015) - QUOTA STATO	1.750.000,00	1.225.000,00	0,00	0,00	1.750.000,00	1.225.000,00	0,00	0,00
NOTE: NUOVA ISTITUZIONE										
DIREZIONE GENERALE: ATTIVITA' PRODUTTIVE, COMMERCIO, TURISMO										
TOTALE CAPITULO U22083										
2015	U22089	2.1.141.2.10.28 (CORRENTE OPERATIVA) (MEZZI STATO) SPESA PER LE ATTIVITA' DI ASSISTENZA TECNICA ALLE AMMINISTRAZIONI LOCALI (ASSE 3, CIFE 10/2015) - QUOTA STATO	245.000,00	73.500,00	0,00	0,00	245.000,00	73.500,00	0,00	0,00
NOTE: NUOVA ISTITUZIONE										
DIREZIONE GENERALE: ATTIVITA' PRODUTTIVE, COMMERCIO, TURISMO										
TOTALE CAPITULO U22089										
2015	U22092	2.1.141.2.10.28 (CORRENTE OPERATIVA) (MEZZI STATO) SPESA PER L'ATTUAZIONE DELLE ATTIVITA' DI ASSISTENZA TECNICA ALLE AMMINISTRAZIONI LOCALI (ASSE 3, CIFE 10/2015) - QUOTA STATO	420.000,00	126.000,00	0,00	323.618,40	96.381,60	126.000,00	0,00	323.618,40
NOTE: NUOVA ISTITUZIONE										
DIREZIONE GENERALE: ATTIVITA' PRODUTTIVE, COMMERCIO, TURISMO										
TOTALE CAPITULO U22092										
PARTE 1 AREA DI INTERVENTO 3 FUNZIONE OBIETTIVO 2										

Direzione Generale: ATTIVITA' PRODUTTIVE, COMMERCIO,  
TURISMO

111



PARTE I AREA DI INTERVENTO 3 FUNZIONE OBIETTIVO 2

URB 1.3.2.3.8001 RISPARMIO ENERGETICO - RISORSE STRAVALI

2.2.232.3.10.28 (INVESTIMENTO CAP.) (MEZZI STATO)

REGIONE EMILIA-ROMAGNA		RENDICONTO GENERALE PER L'ESERCIZIO FINANZIARIO 2015				PARTE SPESA				
ESERCIZIO	CAPITOLO	DESCRIZIONE DEL CAPITOLO	MASSA SPENDIBILE (SPANZ. COMPETENZA + R.R. INIZIALI)	STANZIAMENTO DI CASSA	PAGAMENTI IN CONTO COMPETENZA E RESIDUI	IMPEGNI ASSUNTI NELL'ESERCIZIO	ECONOMIE DI IMPEGNI SU STANZIAMENTI DI COMPETENZA	ECONOMIE DI PAGAMENTI SU STANZIAMENTI DI CASSA	ELIMINAZIONI DEI RESIDUI PER INSUFFICIENZA, PER PRESSIONE O RIPARTIZIONE	RESIDUI PASSIVI DA RIPORTARE

2015	U22130	2.1.152.2.10.28 (CORRENTE OPERATIVA) (MEZZI STATO) TRASFERIMENTI AI COMUNI, IN QUALITA' DI AUTORIZZAZIONE PER L'ASISTENZA TECNICA AI FINI DELLA ATTUAZIONE DEL PIANO REGIONALE DI INTERVENTO PER IL RISPARMIO ENERGETICO (2015) 928) - QUOTA STATO NOTE: NUOVA ISTITUZIONE Direzionale Generale: ATTIVITA' PRODUTTIVE, COMMERCIO, TURISMO	TOTALE CAPITOLATO U22116	46.227,01	0,00	0,00	0,00	46.227,01	0,00	0,00	0,00	0,00	35.000,00
			35.000,00	35.000,00	0,00	35.000,00	0,00	0,00	35.000,00	0,00	35.000,00		
			TOTALE CAPITOLATO U22130	35.000,00	35.000,00	0,00	35.000,00	0,00	0,00	35.000,00	0,00	35.000,00	
			TOTALE URB 1.3.2.3.8000	11.118.523,09	4.417.713,00	0,00	2.025.133,62	9.033.391,47	4.417.713,00	0,00	2.025.133,62		
2015	U21088	2.1.232.3.10.28 (INVESTIMENTO CAP.) (MEZZI PROPRI) CONTRIBUTI AGLI ENTI DELLE AMMINISTRAZIONI LOCALI, PER LA REALIZZAZIONE DI SISTEMI TECNOLOGICI PER IL MIGLIORAMENTO DEL RENDIMENTO ENERGETICO NONCHE' PER LA REALIZZAZIONE DI IMPIANTI CHE UTILIZZANO FONTI RINNOVABILI O ASSIMILATE DI ENERGIA PRESSO GLI INTERESSATI (ART. 2, COMMA 2, LETT. A) L.R. 23 DICEMBRE 2004, N.26) Direzionale Generale: ATTIVITA' PRODUTTIVE, COMMERCIO, TURISMO	TOTALE URB 1.3.2.3.8000	11.118.523,09	4.417.713,00	0,00	2.025.133,62	9.033.391,47	4.417.713,00	0,00	2.025.133,62		
			di cui competenza	11.118.523,09	4.417.713,00	0,00	2.025.133,62	9.033.391,47	4.417.713,00	0,00	2.025.133,62		
			di cui Residui	0,00	0,00	0,00	0,00	0,00	0,00	0,00	0,00		
			TOTALE SPESA CORRENTE OPERATIVE	164.252.145,92	76.337.645,69	37.571.548,68	50.926.987,01	38.374.301,85	38.766.097,01	23.382.853,03	64.923.442,36		
2013	U21088	2.1.232.3.10.28 (INVESTIMENTO CAP.) (MEZZI PROPRI) CONTRIBUTI AGLI ENTI DELLE AMMINISTRAZIONI LOCALI, PER LA REALIZZAZIONE DI SISTEMI TECNOLOGICI PER IL MIGLIORAMENTO DEL RENDIMENTO ENERGETICO NONCHE' PER LA REALIZZAZIONE DI IMPIANTI CHE UTILIZZANO FONTI RINNOVABILI O ASSIMILATE DI ENERGIA PRESSO GLI INTERESSATI (ART. 2, COMMA 2, LETT. A) L.R. 23 DICEMBRE 2004, N.26) Direzionale Generale: ATTIVITA' PRODUTTIVE, COMMERCIO, TURISMO	di cui competenza	89.301.288,86	5.962.585,18	5.962.585,18	50.926.987,01	38.374.301,85	38.766.097,01	0,00	44.964.401,83		
			di cui Residui	74.950.857,06	0,00	31.608.963,50	0,00	0,00	0,00	23.382.853,03	19.959.040,53		
			TOTALE CAPITOLATO U21108	35.000,00	35.000,00	0,00	35.000,00	0,00	0,00	35.000,00	0,00	35.000,00	
			TOTALE URB 1.3.2.3.8000	11.118.523,09	4.417.713,00	0,00	2.025.133,62	9.033.391,47	4.417.713,00	0,00	2.025.133,62		
2015	U21104	2.1.233.3.10.28 (INVESTIMENTO CAP.) (MEZZI PROPRI) CONTRIBUTI A ENTI DELLE AMMINISTRAZIONI LOCALI PER LA QUALIFICAZIONE ENERGETICA DELL'EDILIZIA E DEL PATRIMONIO PUBBLICO ART. 2, COMMA 2, LETT. A) L.R. 23 DICEMBRE 2004, N.26) Direzionale Generale: ATTIVITA' PRODUTTIVE, COMMERCIO, TURISMO	TOTALE CAPITOLATO U21104	6.383.756,45	1.533.195,29	678.702,33	410.280,02	2.589.047,54	854.492,96	1.879.640,56	0,00	1.236.366,02	
			2.999.327,56	1.533.195,29	30.000,00	410.280,02	2.589.047,54	854.492,96	0,00	380.280,02			
			1.101.342,89	0,00	138.702,33	0,00	0,00	0,00	902.640,56	0,00	0,00		
			2.283.086,00	0,00	430.000,00	0,00	0,00	0,00	977.000,00	0,00	856.086,00		
2015	U21106	2.1.233.3.10.28 (INVESTIMENTO CAP.) (MEZZI PROPRI) CONTRIBUTI A ENTI DELLE AMMINISTRAZIONI LOCALI PER PROGETTI INNOVATIVI DI RICERCA E SVILUPPO IN CAMPO ENERGETICO (ART. 2, COMMA 2, LETT. A) L.R. 23 DICEMBRE 2004, N.26) Direzionale Generale: ATTIVITA' PRODUTTIVE, COMMERCIO, TURISMO	TOTALE CAPITOLATO U21106	2.000.000,00	600.000,00	0,00	0,00	2.000.000,00	600.000,00	0,00	0,00	0,00	
			2.000.000,00	600.000,00	0,00	0,00	2.000.000,00	600.000,00	0,00	0,00	0,00		
			2.000.000,00	600.000,00	0,00	0,00	2.000.000,00	600.000,00	0,00	0,00	0,00		
			2.000.000,00	600.000,00	0,00	0,00	2.000.000,00	600.000,00	0,00	0,00	0,00		
2015	U21108	2.1.243.3.10.28 (INVESTIMENTO CAP.) (MEZZI PROPRI) CONTRIBUTI A IMPRESE PER PROGETTI DI RICERCA, INNOVAZIONE E DI FILIERA DELLA GREEN ECONOMY (ART. 2, COMMA 2, LETT. A) L.R. 23 DICEMBRE 2004, N.26) Direzionale Generale: ATTIVITA' PRODUTTIVE, COMMERCIO, TURISMO	TOTALE CAPITOLATO U21108	0,00	0,00	0,00	0,00	0,00	0,00	0,00	0,00	0,00	
			0,00	0,00	0,00	0,00	0,00	0,00	0,00	0,00	0,00	0,00	
			0,00	0,00	0,00	0,00	0,00	0,00	0,00	0,00	0,00	0,00	
			0,00	0,00	0,00	0,00	0,00	0,00	0,00	0,00	0,00	0,00	
2015	U21117	2.1.243.3.10.28 (INVESTIMENTO CAP.) (MEZZI PROPRI) PER LA REALIZZAZIONE E GESTIONE DI STRUMENTI DI POLITICA REGIONALE DI INTERVENTO PER IL RISPARMIO ENERGETICO (2015) 928) - QUOTA STATO NOTE: NUOVA ISTITUZIONE Direzionale Generale: ATTIVITA' PRODUTTIVE, COMMERCIO, TURISMO	TOTALE CAPITOLATO U21117	1.500.000,00	1.500.000,00	1.500.000,00	1.500.000,00	1.500.000,00	1.500.000,00	0,00	0,00	0,00	
			1.500.000,00	1.500.000,00	1.500.000,00	1.500.000,00	1.500.000,00	1.500.000,00	1.500.000,00	0,00	0,00	0,00	
			1.500.000,00	1.500.000,00	1.500.000,00	1.500.000,00	1.500.000,00	1.500.000,00	1.500.000,00	0,00	0,00	0,00	
			1.500.000,00	1.500.000,00	1.500.000,00	1.500.000,00	1.500.000,00	1.500.000,00	1.500.000,00	0,00	0,00	0,00	
2015	U21104	2.1.243.3.10.28 (INVESTIMENTO CAP.) (MEZZI PROPRI) PER LA REALIZZAZIONE E GESTIONE DI STRUMENTI DI POLITICA REGIONALE DI INTERVENTO PER IL RISPARMIO ENERGETICO (2015) 928) - QUOTA STATO NOTE: NUOVA ISTITUZIONE Direzionale Generale: ATTIVITA' PRODUTTIVE, COMMERCIO, TURISMO	TOTALE URB 1.3.2.3.8000	15.084.602,44	6.910.896,38	4.021.771,80	4.035.204,73	4.653.233,79	2.889.124,58	2.330.674,94	4.078.921,91		
			di cui competenza	8.468.135,42	6.910.896,38	3.346.540,37	4.035.204,73	4.653.233,79	2.889.124,58	2.330.674,94	4.078.921,91		
			di cui Residui	6.396.163,92	0,00	675.231,43	0,00	0,00	0,00	0,00	0,00	0,00	
			6.396.163,92	0,00	675.231,43	0,00	0,00	0,00	0,00	0,00	0,00	0,00	
RISPARMIO ENERGETICO - RISORSE STATALI													
2.2.232.3.10.28 (INVESTIMENTO CAP.) (MEZZI STATO)													

SEZIONE ENITIA-ROMANA			RENDICONTO GENERALE PER L'ESERCIZIO FINANZIARIO 2015										PARTE SPESA	
ESERCIZIO	CAPITOLO	DESCRIZIONE DEL CAPITOLO	MASSA SPENDIBILE + R.R. P.P. INIZIALI	STANZIAMENTO DI CASSA	PAGAMENTI IN CONTO RESIDUI E	IMPEGNI ASSUNTI NELL'ESERCIZIO	ECONOMIE DI IMPEGNI SU CONFERENZA	ECONOMIE DI STANZIAMENTI DI CASSA	ELIMINAZIONI DEI RESIDUI PER INSUSSISTENZA O PER PERENZIONE		RESIDUI PASSIVI DA RIFORMARE			
2015	U21064	ASSICURAZIONE AI CONTI DEL FONDO FINANZIARIO A INTERVENTI DI RIDUZIONE DEI COSTI DELLA FORNITURA DI ENERGIA PER FINALITA' SOCIALI (ART.1, COMMI 362,363 E 364 L.296/2006; D.M. 26 GENNAIO 2012). - MEZZI STATALI PER L'ESERCIZIO FINANZIARIO 2015 - RENDICONTO E NEGOZIATA, INTERESSE, RELAZIONI EUROPEE E RELAZIONI INTERNAZIONALI	4.977.645,46	1.493.293,64	0,00	0,00	4.977.645,46	1.493.293,64	0,00	0,00	0,00			
		TOTALE CAPITOLO U21064	4.977.645,46	1.493.293,64	0,00	0,00	4.977.645,46	1.493.293,64	0,00	0,00	0,00			
2015	U21071	2.2.243.3.10.28 (INVESTIMENTO CAP.) (MEZZI STATO) CONTRIBUTI A IMPRESE E LORO FORME ASSOCIATE PER LA REALIZZAZIONE DI SISTEMI TECNOLOGICI CHE UTILIZZANO FONTI RINNOVABILI O ASSIMILATE DI ENERGIA O SISTEMI A ENERGIA RINNOVABILE PER LA REALIZZAZIONE DI INTERVENTI ALL'ADOZIONE DI MISURE DI RISPARMIO ED EFFICIENZA ENERGETICA (ART. 2, COMMA 2, LETT. A) L.R. 23 DICEMBRE 2006, D.M. 28 DICEMBRE 2007, D.M. 7 MAGGIO 2010) - Direzione Generale: ATTIVITA' PRODUTTIVE, COMMERCIO, TURISMO	152.611,15	0,00	0,00	0,00	152.611,15	0,00	0,00	0,00	0,00			
		TOTALE CAPITOLO U21071	152.611,15	0,00	0,00	0,00	152.611,15	0,00	0,00	0,00	0,00			
UPB 1.3.2.3.8047		INTERVENTI PER INVESTIMENTI A FAVORE DEI DISTRETTI PRODUTTIVI	TOTALE UPB 1.3.2.3. 8001 di cui Competenza di cui Residui	1.493.293,64 1.493.293,64 0,00	0,00 0,00 0,00	0,00 0,00 0,00	5.130.256,61 5.130.256,61 0,00	1.493.293,64 1.493.293,64 0,00	0,00 0,00 0,00	0,00 0,00 0,00	0,00 0,00 0,00			
2015	U23102	2.1.243.3.10.28 (INVESTIMENTO CAP.) (MEZZI PROPRI) CONTRIBUTI A IMPRESE SINGOLE O ASSOCIATE E LO SVILUPPO CONSORZI O SOC.COOPERATILI PER LA CREAZIONE E LO SVILUPPO PRODUTTIVI (ART.1, COMMA 890 DELLA L.27 DICEMBRE 2006, N.296, D.M.28 DICEMBRE 2007, D.M. 7 MAGGIO 2010) - Direzione Generale: ATTIVITA' PRODUTTIVE, COMMERCIO, TURISMO	1.009.123,37	1.477.566,16	895.259,17	0,00	113.864,20	113.864,20	0,00	0,00	0,00			
		TOTALE CAPITOLO U23102	1.707.566,16	1.477.566,16	1.363.701,96	895.259,17	113.864,20	113.864,20	230.000,00	0,00	0,00			
2015	U23102	TOTALE UPB 1.3.2.2.3. 8047 di cui Competenza di cui Residui	1.707.566,16 1.009.123,37 698.442,79	1.477.566,16 1.477.566,16 0,00	1.363.701,96 895.259,17 468.442,79	895.259,17 895.259,17 0,00	113.864,20 113.864,20 0,00	113.864,20 113.864,20 0,00	230.000,00 230.000,00 0,00	0,00 0,00 0,00	0,00 0,00 0,00			
UPB 1.3.2.3.8050		INTERVENTI PER INVESTIMENTI A FAVORE DEI DISTRETTI PRODUTTIVI - RISORSE SPENDIBILI	TOTALE UPB 1.3.2.2.3. 8050 di cui Competenza di cui Residui	1.707.566,16 1.009.123,37 698.442,79	1.477.566,16 1.477.566,16 0,00	1.363.701,96 895.259,17 468.442,79	895.259,17 895.259,17 0,00	113.864,20 113.864,20 0,00	230.000,00 230.000,00 0,00	0,00 0,00 0,00	0,00 0,00 0,00			
2015	U23100	2.1.243.3.10.28 (INVESTIMENTO CAP.) (MEZZI STATO) CONTRIBUTI A IMPRESE SINGOLE O ASSOCIATE E A CONSORZI O SOCIETÀ PER LO SVILUPPO PRODUTTIVO (ART.1, COMMA 890 DELLA L. 27 DICEMBRE 2006, MEZZI STATALI 28 DICEMBRE 2007 D. M. 7 MAGGIO 2010) - Direzione Generale: ATTIVITA' PRODUTTIVE, COMMERCIO, TURISMO	816.437,38	816.437,38	816.437,38	816.437,38	0,00	0,00	0,00	0,00	0,00			
		TOTALE CAPITOLO U23100	816.437,38	816.437,38	816.437,38	816.437,38	0,00	0,00	0,00	0,00	0,00			
2015	U23115	2.1.243.3.10.28 (INVESTIMENTO CAP.) (MEZZI STATO) TRASFERIMENTO ALLA SOC. FIERRE DI PARMA S.P.A. PER LA REALIZZAZIONE DI INFRASTRUTTURE PER LA MOBILITA' AL SERVIZIO DEL CONTORE FIERISTICO PARMA (ART. 1, COMMA 890 DELLA L. 27 DICEMBRE 2006, MEZZI STATALI 28 DICEMBRE 2007 D. M. 7 MAGGIO 2010) - Direzione Generale: ATTIVITA' PRODUTTIVE, COMMERCIO, TURISMO	1.000.000,00	300.000,00	0,00	0,00	1.000.000,00	300.000,00	0,00	0,00	0,00			
		TOTALE CAPITOLO U23115	1.000.000,00	300.000,00	0,00	0,00	1.000.000,00	300.000,00	0,00	0,00	0,00			
UPB 1.3.2.3.8222		INTERVENTI PER INVESTIMENTI A FAVORE DEI DISTRETTI PRODUTTIVI	TOTALE UPB 1.3.2.2.3. 8050 di cui Competenza di cui Residui	1.816.437,38 1.816.437,38 0,00	1.116.437,38 816.437,38 0,00	816.437,38 816.437,38 0,00	1.000.000,00 1.000.000,00 0,00	300.000,00 300.000,00 0,00	0,00 0,00 0,00	0,00 0,00 0,00	0,00 0,00 0,00			
2015	U23516	2.1.251.3.10.25 (INVESTIMENTO CAP.) (MEZZI STATO) PARTECIPAZIONE ALLA SOCIETA' BEOCOMANTE SPA (D. LGS 31 MARZO 2001, N.15) E ART. 1, L.N. 28 LUGLIO 2004, N.19) - Direzione Generale: ATTIVITA' PRODUTTIVE, COMMERCIO, TURISMO	530.731,74	0,00	0,00	0,00	530.731,74	0,00	0,00	0,00	0,00			
		TOTALE CAPITOLO U23516	530.731,74	0,00	0,00	0,00	530.731,74	0,00	0,00	0,00	0,00			
		TOTALE UPB 1.3.2.2.3. 8222 di cui Competenza di cui Residui	530.731,74 530.731,74 0,00	0,00 0,00 0,00	0,00 0,00 0,00	0,00 0,00 0,00	530.731,74 530.731,74 0,00	0,00 0,00 0,00	0,00 0,00 0,00	0,00 0,00 0,00	0,00 0,00 0,00			

113

## REGIONE EMILIA-ROMAGNA

## RENDICONTO GENERALE PER L'ESERCIZIO FINANZIARIO 2015 PARTE SPESA

ESERCIZIO	CAPITOLO	DESCRIZIONE DEL CAPITOLO	ANALISI SPENDITARE (SPESA COMPENSA + R.R. PP. INIZIALI)	SPENDIMENTO DI CASSA	PAIAMENTI IN CONTO COMPETENZA E RESIDUI	INDEBITAMENTI NELLO ESERCIZIO	RICORRERE DI IMPEGNI STATALI IN COMPETENZA	RICORRERE DI IMPEGNI STATALI IN SPESA	ELIMINAZIONE DEI RESIDUI PER INSISTENZA, PER PERSECUZIONE	RESIDUI PASSIVI DA RIFORMARE
URB 1.3.2.3.8230										
		PROMOZIONE E QUALIFICAZIONE DELLE IMPRESE								
2015	U21226	2.1.243.3.10.28 (INVESTIMENTO CAP.) (MEZZI PROPRI)	0,00	20.000.000,00	0,00	0,00	0,00	0,00	0,00	0,00
2014	U21226	FONDI FINALIZZATI A FORME DI INSEGNAMENTO, RICERCA, INNOVAZIONE, TRASFERIMENTO TECNOLOGICO, SVILUPPO DI ATTIVITA' PRODUTTIVE, COMMERCIO, TURISMO	20.000.000,00	0,00	20.000.000,00	0,00	0,00	0,00	0,00	0,00
		ISCRITTI ALL'ALBIENCO DEGLI INTERMEDARI FINANZIARI VIGILIATI, AI SENSI DELL'ART. 107 DEL D.LGS. 1 SETTEMBRE 1993, N. 385.								
		Direzione Generale: ATTIVITA' PRODUTTIVE, COMMERCIO, TURISMO								
		TOTALE CAPITOLATO U21226	20.000.000,00	20.000.000,00	20.000.000,00	0,00	0,00	0,00	0,00	0,00
URB 1.3.2.3.8260										
		CONTRIBUTI A SOSTEGNO DELLA LOCALIZZAZIONE DI IMPIANTI PRODUTTIVI PREVISTI NEI PROGRAMMI D'AREA								
2015	U22210	2.1.232.3.10.23 (INVESTIMENTO CAP.) (MEZZI PROPRI)	872.293,58	628.065,79	404.065,79	426.456,90	445.836,68	224.000,00	0,00	22.391,11
		CONTRIBUTI PER L'ACQUISIZIONE DELLE AREE E LA REALIZZAZIONE DELLE OPERE DI URBANIZZAZIONE PRIMARIA E SECONDARIA AI FINI DELLA LOCALIZZAZIONE DI IMPIANTI PRODUTTIVI PREVISTI NEI PROGRAMMI D'AREA (L.N. 19 AGOSTO 1996, N.30)								
		Direzione Generale: ATTIVITA' PRODUTTIVE, COMMERCIO, TURISMO								
		TOTALE CAPITOLATO U22210	872.293,58	628.065,79	404.065,79	426.456,90	445.836,68	224.000,00	0,00	22.391,11
		TOTALE URB 1.3.2.3. 8260	872.293,58	628.065,79	404.065,79	426.456,90	445.836,68	224.000,00	0,00	22.391,11
		di cui Competenza								
		di cui Residui	0,00	0,00	0,00	0,00	0,00	0,00	0,00	0,00
URB 1.3.2.3.8270										
		SVILUPPO E QUALIFICAZIONE DELL'IMPRESA ARTIGIANA								
2015	U22258	2.1.232.3.10.23 (INVESTIMENTO CAP.) (MEZZI PROPRI)	6.568.520,67	2.109.346,44	142.791,43	2.004.890,23	4.563.630,44	1.966.555,01	0,00	1.862.098,80
2013	U22258	CONTRIBUTI A ENTI LOCALI TERRITORIALI PER L'ALLESTIMENTO E IL POTENZIAMENTO DELLE AREE DI INSEGNAMENTO, RICERCA, INNOVAZIONE, TRASFERIMENTO TECNOLOGICO, SVILUPPO DI ATTIVITA' PRODUTTIVE, COMMERCIO, TURISMO	462.634,14	0,00	0,00	0,00	0,00	0,00	0,00	462.634,14
		SERVIZIO (ART. 14, L.R. 9 FEBBRAIO 2010, N.1)								
		Direzione Generale: ATTIVITA' PRODUTTIVE, COMMERCIO, TURISMO								
		TOTALE CAPITOLATO U22258	7.031.154,81	2.109.346,44	142.791,43	2.004.890,23	4.563.630,44	1.966.555,01	0,00	2.324.732,94
		TOTALE URB 1.3.2.3. 8270	7.031.154,81	2.109.346,44	142.791,43	2.004.890,23	4.563.630,44	1.966.555,01	0,00	2.324.732,94
		di cui Competenza	6.568.520,67	2.109.346,44	142.791,43	2.004.890,23	4.563.630,44	1.966.555,01	0,00	1.862.098,80
		di cui Residui	462.634,14	0,00	0,00	0,00	0,00	0,00	0,00	462.634,14
URB 1.3.2.3.8300										
		PROGRAMMA REGIONALE ATTIVITA' PRODUTTIVE E PROMOZIONE DI INVESTIMENTI								
2015	U22835	2.1.243.3.10.28 (INVESTIMENTO CAP.) (MEZZI PROPRI)	0,00	0,00	0,00	0,00	0,00	0,00	0,00	0,00
		FONDO UNICO REGIONALE PER LE ATTIVITA' PRODUTTIVE, INNOVAZIONE, TRASFERIMENTO TECNOLOGICO, SVILUPPO DI ATTIVITA' PRODUTTIVE, COMMERCIO, TURISMO								
		33, IN ATTUAZIONE ART. 54, COMMA 3, LETTERA D) E ART. 64 DEL D.LGS. 11 FEBBRAIO 2010, N.1								
		1993-2001, MISURA 5.1 E FIMI 2003-2005, MISURA 6.1)								
		NOTE: NUOVA ISTITUZIONE								
		Direzione Generale: ATTIVITA' PRODUTTIVE, COMMERCIO, TURISMO								
		TOTALE CAPITOLATO U22835	0,00	0,00	0,00	0,00	0,00	0,00	0,00	0,00
2015	U23023	2.1.243.3.10.28 (INVESTIMENTO CAP.) (MEZZI PROPRI)	3.000.000,00	5.000.000,00	3.000.000,00	3.000.000,00	0,00	0,00	0,00	0,00
2014	U23023	ASSEGNAZIONE A INTERMEDARI FINANZIARI DI UN FONDO DI FINANZA AGEVOLATA PER LO SVILUPPO E LA CRESCITA DELLE IMPRESE, PROGRAMMA REGIONALE ATTIVITA' PRODUTTIVE, COMMERCIO, TURISMO	2.000.000,00	0,00	2.000.000,00	0,00	0,00	0,00	0,00	0,00
		(ART. 54, 55 E 56, L.N. 21 APRILE 1993, N.3)								
		Direzione Generale: ATTIVITA' PRODUTTIVE, COMMERCIO, TURISMO								
		TOTALE CAPITOLATO U23023	5.000.000,00	5.000.000,00	5.000.000,00	3.000.000,00	0,00	0,00	0,00	0,00
URB 1.3.2.3.8310										
2015	U23028	2.1.210.3.10.28 (INVESTIMENTO CAP.) (MEZZI PROPRI)	42.388.472,06	3.201.008,57	2.332.84	1.030.584,84	41.367.887,22	2.495.911,43	0,00	1.007.232,00
2014	U23028	FONDO UNICO REGIONALE PER LE ATTIVITA' PRODUTTIVE, INNOVAZIONE, TRASFERIMENTO TECNOLOGICO, SVILUPPO DI ATTIVITA' PRODUTTIVE, COMMERCIO, TURISMO	411.169,55	0,00	13.386,30	0,00	0,00	0,00	0,00	224.373,35
2013	U23028	INTERPRETARE PER LO SVILUPPO DI ATTIVITA' PRODUTTIVE, INNOVAZIONE, TRASFERIMENTO TECNOLOGICO DI INTERESSE PUBBLICO. (ART. 1, COMMA 1 E ART. 7, COMMA 1 BIS, L.R. 14 MAGGIO 2002, N.7)	511.169,80	0,00	511.169,80	0,00	0,00	0,00	0,00	0,00
		Direzione Generale: ATTIVITA' PRODUTTIVE, COMMERCIO, TURISMO								

PARTE 1 AREA DI INTERVENTO 3 FUNZIONE OBIETTIVO 2

## REGIONE EMILIA-ROMAGNA

## RENDICONTO GENERALE PER L'ESERCIZIO FINANZIARIO 2015

## PARTE SPESA

ESERCIZIO	CAPITOLO	DESCRIZIONE DEL CAPITOLO	MASSA SPENDIBILE (STANZ. CONFERENZA + R.R. PP. INIZIALI)	STANZIAMENTO DI CASSA	PAGAMENTI IN CONTO COMPETENZA E RESIDUI	IMPEGNI ASSUMI NELL'ESERCIZIO	ECONOMIE DI IMPEGNI SU SPANDIMENTI DI COMPETENZA	ECONOMIE DI PAGAMENTI SU CASSA	ELIMINAZIONI DEI RESIDUI PER INSISTENZA O SPANDIMENTI DI RIFORMA	RESIDUI PASSIVI DA RIFORMARE	
2015	U23030	2.1.243.3.10.28 (INVESTIMENTO CAP.) (MEZZI PROPRI) CONTRIBUTI A IMPRESE PER LA REALIZZAZIONE DEI PROGETTI DI SVILUPPO E ATTIVAZIONE DI IMPRESE E ATTIVITA' PRODUTTIVE. (ARTT. 53 IN ATTUAZIONE DELL'ART. 54, COMMA 5 LETT. D) 55, 62, 53, 64 E 65 DELLA L.R. 21 APRILE 1999, N.3; PROGRAMMA REGIONALE ATTIVITA' PRODUTTIVE, COMMERCIO, TURISMO DIREZIONE GENERALE: ATTIVITA' PRODUTTIVE, COMMERCIO, TURISMO TOTALE CAPITOLO U23030	43.310.801,91	3.201.008,57	705.097,14	1.030.584,84	41.367.887,22	2.495.911,43	5.612,00	0,00	1.232.205,55
2015	U23032	2.1.243.3.10.28 (INVESTIMENTO CAP.) (MEZZI PROPRI) CONTRIBUTI A IMPRESE PER LA REALIZZAZIONE DEI PROGETTI AGGREGATI PER INVESTIMENTI PRODUTTIVI NELL'AMBITO DI PROGRAMMI E PROGETTI DI RICOVERSIONE PRODUTTIVA E RICERCA ED INNOVAZIONE (ART. 6 LR 18 LUGLIO 2014, N.14) NOTE: NUOVA ISTITUZIONE REGIONALE ATTIVITA' PRODUTTIVE, COMMERCIO, TURISMO TOTALE CAPITOLO U23032	0,00	0,00	0,00	0,00	0,00	0,00	0,00	0,00	0,00
2015	U23097	2.1.243.3.10.28 (INVESTIMENTO CAP.) (MEZZI PROPRI) FONDO UNICO REGIONALE PER LE ATTIVITA' PRODUTTIVE. (ARTT. 52, 53, 54, 55, 56, 57, 58, 59, 60, 61, 62, 63, 64 E 65 DELLA L.R. 21 APRILE 1999, N.3; PROGRAMMA REGIONALE ATTIVITA' PRODUTTIVE, COMMERCIO, TURISMO) NOTE: NUOVA ISTITUZIONE REGIONALE ATTIVITA' PRODUTTIVE, COMMERCIO, TURISMO TOTALE CAPITOLO U23097	239.159,47	239.159,47	239.159,47	239.159,47	0,00	0,00	0,00	0,00	0,00
2015	U23126	2.1.233.3.10.28 (INVESTIMENTO CAP.) (MEZZI PROPRI) CONTRIBUTI A ENTI DELLE AMMINISTRAZIONI LOCALI PER LA REALIZZAZIONE DEI PROGETTI DI SVILUPPO E ATTIVAZIONE DI IMPRESE E ATTIVITA' PRODUTTIVE. (ARTT. 53 IN ATTUAZIONE DELL'ART. 54, COMMA 5 LETT. D) 55, 62, 63, 64 E 65 DELLA L.R. 21 APRILE 1999, N.3; PROGRAMMA REGIONALE ATTIVITA' PRODUTTIVE, COMMERCIO, TURISMO TOTALE CAPITOLO U23126	1.659.016,80	556.093,80	0,00	495.143,70	1.163.873,10	361.464,60	0,00	0,00	495.143,70
2014	U23126	2.1.233.3.10.28 (INVESTIMENTO CAP.) (MEZZI PROPRI) CONTRIBUTI A ENTI DELLE AMMINISTRAZIONI LOCALI PER LA REALIZZAZIONE DEI PROGETTI DI SVILUPPO E ATTIVAZIONE DI IMPRESE E ATTIVITA' PRODUTTIVE. (ARTT. 53 IN ATTUAZIONE DELL'ART. 54, COMMA 5 LETT. D) 55, 62, 63, 64 E 65 DELLA L.R. 21 APRILE 1999, N.3; PROGRAMMA REGIONALE ATTIVITA' PRODUTTIVE, COMMERCIO, TURISMO TOTALE CAPITOLO U23126	1.398.146,00	0,00	194.629,20	0,00	0,00	0,00	1.203.516,80	0,00	0,00
2015	U23138	2.1.243.3.10.28 (INVESTIMENTO CAP.) (MEZZI PROPRI) FONDO SPARANCIAMENTO DI GARANZIA AFFIDATO IN CESSIONE AI FONDI DI GARANZIA PER LE ATTIVITA' PRODUTTIVE, COMMERCIO, TURISMO DIREZIONE GENERALE: ATTIVITA' PRODUTTIVE, COMMERCIO, TURISMO TOTALE CAPITOLO U23138	1.462.000,00	1.462.000,00	0,00	1.462.000,00	0,00	1.462.000,00	0,00	0,00	1.462.000,00
2015	U23158	2.1.243.3.10.28 (INVESTIMENTO CAP.) (MEZZI PROPRI) CONTRIBUTI A IMPRESE PER LA REALIZZAZIONE DI INTERVENTI PER LA QUALIFICAZIONE ENERGETICO-AMBIENTALE E LO SVILUPPO ECONOMICO E SOCIALE. (ARTT. 52, 53, 54, COMMA 3, LETT. B) L.R. 21 APRILE 1999, N.3; PROGRAMMA ATTIVITA' PRODUTTIVE, COMMERCIO, TURISMO DIREZIONE GENERALE: ATTIVITA' PRODUTTIVE, COMMERCIO, TURISMO TOTALE CAPITOLO U23158	490.000,00	162.000,00	0,00	362.600,00	127.400,00	162.000,00	0,00	0,00	362.600,00
UPB 1.3.2.3.8301		PROGRAMMA REGIONALE ATTIVITA' PRODUTTIVE - RISORSE STATALI									
2015	U23025	1.1.243.3.10.28 (CAPITALE) (MEZZI STATO) FONDO UNICO REGIONALE PER LE ATTIVITA' PRODUTTIVE INDUSTRIALI. CONCORSO NEL PAGAMENTO DEGLI INTERESSI SULLE OPERAZIONI DI CREDITO DELLE IMPRESE ARTIGIANE E PICCOLE IMPRESE. (ARTT. 52, 53, 54, COMMA 5 LETT. P) E ARTT.53 DELLA L.R. 21 APRILE 1999, N.3; L. 25 LUGLIO 1952, N. 949, CAPO VI; D.LGS. 31 MARZO 1998, N.112) - MEZZI STATALI. DIREZIONE GENERALE: ATTIVITA' PRODUTTIVE, COMMERCIO, TURISMO TOTALE CAPITOLO U23025	615.833,26	0,00	0,00	0,00	615.833,26	0,00	0,00	0,00	0,00
2.1.243.3.10.28 (INVESTIMENTO CAP.) (MEZZI STATO)											

PARTE 1 AREA DI INTERVENTO 3 FUNZIONE OBIETTIVO 2

[illegible]

[illegible]

PARTE I AREA DI INTERVENTO 3 FUNZIONE OBIETTIVO 2

118

REGIONE EMILIA-ROMAGNA												
RENDICONTO GENERALE PER L'ESERCIZIO FINANZIARIO 2015											PARTE SPESA	
ESERCIZIO	CAPITOLO	DESCRIZIONE DEL CAPITOLO	MASSA SPENDIBILE (CASSA) + R.R. PP. INIZIALI)	STANZIAMENTO DI CASSA	PAGAMENTI IN CONTO CORRENTE E RESIDUI	IMPEGNI ASSUNTI NELLO ESERCIZIO	ECONOMIE DI IMPEGNI SU STATALMENTI DI COMPETENZA	ECONOMIE DI STANZIAMENTI DI CASSA	ELIMINAZIONI DEI RESIDUI			
									PER INSIDISI SPESA, RIMBORSI RIMBORSAMENTO	PER FREQUENZA	RESIDUI PASSIVI DA ALTERNARE	

2015	U23168	2.1.231.3.10.28 (INVESTIMENTO CAP.) (MEZZI STRAORDINARI) TRASFERIMENTO AL MINISTERO DELLO SVILUPPO ECONOMICO DEL CONTRIBUTO REGIONALE RELATIVO AL COMPARTIMENTO REGIONALE DI SVILUPPO ECONOMICO (ART. 30 GIUGNO 1998, N.208; DEL C.I.P.E. NN. 20/04 E 35/05). DIREZIONE GENERALE: ATTIVITA' PRODUTTIVE, COMMERCIO, TURISMO	TOTALE CAPITOLO U23168	157.767,37	0,00	0,00	0,00	0,00	157.767,37	0,00	0,00	0,00
			451.044,05	45.324,35	31.015,65	31.015,65	262.261,03	14.308,70	0,00	0,00	0,00	0,00
			451.044,05	45.324,35	31.015,65	31.015,65	420.028,40	14.308,70	0,00	0,00	0,00	0,00
2015	U23130	2.1.243.3.10.28 (INVESTIMENTO CAP.) (MEZZI PROPRI) CONTRIBUTI STRAORDINARI ALLE IMPRESE PER IL FINANZIAMENTO DI PROGETTI DI RICERCA INDUSTRIALE E SVILUPPO SPERIMENTALE INSERITI NELL'AMBITO DI PROGETTI DI RICERCA INDUSTRIALE E OCCUPAZIONALE (ART. 8, L.R. 22 DICEMBRE 2011, N.21) DIREZIONE GENERALE: ATTIVITA' PRODUTTIVE, COMMERCIO, TURISMO	TOTALE CAPITOLO U23130	14.464.631,01	5.405.630,11	3.829.579,38	3.514.656,70	941.009,86	1.576.050,73	5.106.319,68	4.587.722,09	0,00
			14.464.631,01	5.405.630,11	3.829.579,38	3.514.656,70	941.009,86	1.576.050,73	5.106.319,68	4.587.722,09	0,00	0,00
			14.464.631,01	5.405.630,11	3.829.579,38	3.514.656,70	941.009,86	1.576.050,73	5.106.319,68	4.587.722,09	0,00	0,00
2015	U23132	2.1.243.3.10.28 (INVESTIMENTO CAP.) (ALTRI VINCOLI) CONTRIBUTI STRAORDINARI ALLE IMPRESE PER IL FINANZIAMENTO DI PROGETTI DI RICERCA INDUSTRIALE E SVILUPPO SPERIMENTALE INSERITI NELL'AMBITO DI PROGETTI DI RICERCA INDUSTRIALE E OCCUPAZIONALE (ART. 8, L.R. 22 DICEMBRE 2011, N.21) DIREZIONE GENERALE: ATTIVITA' PRODUTTIVE, COMMERCIO, TURISMO	TOTALE CAPITOLO U23132	4.564.825,97	2.025.471,09	1.074.739,07	1.651.753,54	106.895,98	950.732,02	2.082.116,91	1.301.074,01	0,00
			4.564.825,97	2.025.471,09	1.074.739,07	1.651.753,54	106.895,98	950.732,02	2.082.116,91	1.301.074,01	0,00	0,00
			4.564.825,97	2.025.471,09	1.074.739,07	1.651.753,54	106.895,98	950.732,02	2.082.116,91	1.301.074,01	0,00	0,00
2015	U23628	2.1.243.3.10.28 (INVESTIMENTO CAP.) (MEZZI U.R.) CONTRIBUTI A UNIVERSITA', ED ENTI E ISTITUZIONI DI RICERCA PER LA CREAZIONE DI TECNOLOGIE PER LA RICERCA INDUSTRIALE E IL TRASFERIMENTO TECNOLOGICO - ASSE 1 - PROGRAMMA OPERATIVO 2007-2013 - CONTRIBUTO CE SUL FESR (REG. CE 1083 DEL 11 LUGLIO 2006, DEC. C(2007) 3873 DEL 7 AGOSTO 2007) DIREZIONE GENERALE: ATTIVITA' PRODUTTIVE, COMMERCIO, TURISMO	TOTALE CAPITOLO U23628	8.580.135,24	5.312.299,80	2.383.796,10	2.189.408,28	780.621,60	2.928.503,70	1.332.248,92	4.083.468,62	0,00
			8.580.135,24	5.312.299,80	2.383.796,10	2.189.408,28	780.621,60	2.928.503,70	1.332.248,92	4.083.468,62	0,00	0,00
			8.580.135,24	5.312.299,80	2.383.796,10	2.189.408,28	780.621,60	2.928.503,70	1.332.248,92	4.083.468,62	0,00	0,00
2015	U23630	2.1.243.3.10.28 (INVESTIMENTO CAP.) (MEZZI U.R.) CONTRIBUTI A IMPRESE PER INVESTIMENTI RELATIVI A ATTIVITA' DI RICERCA E SVILUPPO SPERIMENTALE COLLABORATIVA E SVILUPPO SPERIMENTALE E PER L'AVVIO DI NUOVE IMPRESE INNOVATIVE - ASSE 1 - PROGRAMMA OPERATIVO 2007-2013 - CONTRIBUTO CE SUL FESR (REG. CE 1083 DEL 11 LUGLIO 2006, DEC. C(2007) 3873 DEL 7 AGOSTO 2007) DIREZIONE GENERALE: ATTIVITA' PRODUTTIVE, COMMERCIO, TURISMO	TOTALE CAPITOLO U23630	560.208,19	316.476,80	59.900,63	266.852,73	49.624,07	256.576,17	243.731,39	206.952,10	0,00
			560.208,19	316.476,80	59.900,63	266.852,73	49.624,07	256.576,17	243.731,39	206.952,10	0,00	0,00
			560.208,19	316.476,80	59.900,63	266.852,73	49.624,07	256.576,17	243.731,39	206.952,10	0,00	0,00

## REGIONE EMILIA-ROMAGNA

## RENDICONTO GENERALE PER L'ESERCIZIO FINANZIARIO 2015

## PARTE SPESA

ESERCIZIO	CAPITOLO	DESCRIZIONE DEL CAPITOLO	ANALISI SPENDITIBILI (GRUPPI COMPLESSIVI + R.R. PR. INIZIALI)	STANZIAMENTO DI CASSA	PROVVEDIMENTI IN CONTO COMPETENZA E RESIDUI	INDEBITAMENTI NEGLI ESERCIZI	RICORRIMENTI SU STANZIAMENTI DI COMPETENZA	RICORRIMENTI SU STANZIAMENTI DI CASSA	ELIMINAZIONI DEI RESIDUI PER INSUFFICIENZA, PER PERSECUZIONE FISCALITARIA	RESIDUI PASSIVI DA ALLOCARE
2015	U23634	2.1.232.3.10.28 (INVESTIMENTO C.A.P.) (MEZZI U.E.) CONTRIBUTI A ENTI DELLE AMMINISTRAZIONI LOCALI PER LA REALIZZAZIONE DI INTERVENTI E PROGETTI PILOTA PER LA REALIZZAZIONE DI INTERVENTI E PROGETTI PILOTA PER SOSTENIBILE ASSE 3 PROGRAMMA OPERATIVO 2007-2013 CONTRIBUTO CE SUL FESR (REG. CE 1083 DEL 11 LUGLIO 2006; DEC. C (2007) 3875 DEL 7 AGOSTO 2007) DIREZIONE GENERALE: ATTIVITA' PRODUTTIVE, COMMERCIO, TURISMO	TOTALE CAPITULO U23632 1.491.767,83	1.161.104,48	1.161.104,48	1.406.170,48	0,00	0,00	0,00	330.663,35
2013	U23634	2.1.232.3.10.28 (INVESTIMENTO C.A.P.) (MEZZI U.E.) CONTRIBUTI A ENTI DELLE AMMINISTRAZIONI LOCALI PER LA REALIZZAZIONE DI INTERVENTI E PROGETTI PILOTA PER LA REALIZZAZIONE DI INTERVENTI E PROGETTI PILOTA PER SOSTENIBILE ASSE 3 PROGRAMMA OPERATIVO 2007-2013 CONTRIBUTO CE SUL FESR (REG. CE 1083 DEL 11 LUGLIO 2006; DEC. C (2007) 3875 DEL 7 AGOSTO 2007) DIREZIONE GENERALE: ATTIVITA' PRODUTTIVE, COMMERCIO, TURISMO	2.236.684,36 4.320,50	685.878,86 0,00	356.065,53 0,00	1.904.339,17 0,00	332.345,19 0,00	329.813,33 0,00	0,00 0,00	1.548.273,64 4.320,50
2015	U23666	2.1.243.3.10.28 (INVESTIMENTO C.A.P.) (MEZZI U.E.) CONTRIBUTI A IMPRESE PER LA REALIZZAZIONE DI INTERVENTI PER LA QUALIFICAZIONE ENERGETICO-AMBIENTALE E LO SVILUPPO SOSTENIBILE - ASSE 3 - CONTRIBUTO CE SUL FESR (REG. CE 1083 DEL 11 LUGLIO 2006; DEC. C (2007) 3875 DEL 7 AGOSTO 2007) DIREZIONE GENERALE: ATTIVITA' PRODUTTIVE, COMMERCIO, TURISMO	6.052.821,02 2.611.186,91 356.861,08 3.821,25	4.011.174,62 0,00 0,00 0,00	1.690.464,19 829.881,75 366.096,42 5.812,25	4.872.045,82 0,00 0,00 0,00	1.180.775,20 0,00 0,00 0,00	1.100.918,01 0,00 0,00 0,00	0,00 673.740,43 136.433,24 0,00	3.181.581,63 1.109.164,73 14.429,42 0,00
2014	U23666	2.1.243.3.10.28 (INVESTIMENTO C.A.P.) (MEZZI U.E.) CONTRIBUTI A IMPRESE PER LA REALIZZAZIONE DI INTERVENTI PER LA QUALIFICAZIONE ENERGETICO-AMBIENTALE E LO SVILUPPO SOSTENIBILE - ASSE 3 - CONTRIBUTO CE SUL FESR (REG. CE 1083 DEL 11 LUGLIO 2006; DEC. C (2007) 3875 DEL 7 AGOSTO 2007) DIREZIONE GENERALE: ATTIVITA' PRODUTTIVE, COMMERCIO, TURISMO	2.241.004,86	685.878,86	356.065,53	1.904.339,17	332.345,19	329.813,33	0,00	1.552.594,14
2013	U23666	2.1.243.3.10.28 (INVESTIMENTO C.A.P.) (MEZZI U.E.) CONTRIBUTI A IMPRESE PER LA REALIZZAZIONE DI INTERVENTI PER LA QUALIFICAZIONE ENERGETICO-AMBIENTALE E LO SVILUPPO SOSTENIBILE - ASSE 3 - CONTRIBUTO CE SUL FESR (REG. CE 1083 DEL 11 LUGLIO 2006; DEC. C (2007) 3875 DEL 7 AGOSTO 2007) DIREZIONE GENERALE: ATTIVITA' PRODUTTIVE, COMMERCIO, TURISMO	2.241.004,86	685.878,86	356.065,53	1.904.339,17	332.345,19	329.813,33	0,00	1.552.594,14
2015	U23637	2.1.220.3.10.28 (INVESTIMENTO C.A.P.) (MEZZI U.E.) SPESA PER SVILUPPO DI SOSTEGNO E MANUTENZIONE EVOLUTIVA AL FINI DELLA REALIZZAZIONE DELL'ASSISTENZA TECNICA AL FORNITORE (REG. CE 1083 DEL 11 LUGLIO 2006; DEC. C (2007) 3875 DEL 7 AGOSTO 2007) NOTE: NUOVA ISTITUZIONE DIREZIONE GENERALE: ATTIVITA' PRODUTTIVE, COMMERCIO, TURISMO	9.205.381,26	4.011.174,62	2.910.256,61	4.872.045,82	1.180.775,20	1.100.918,01	810.173,67	4.304.175,78
2013	U23637	2.1.220.3.10.28 (INVESTIMENTO C.A.P.) (MEZZI U.E.) SPESA PER SVILUPPO DI SOSTEGNO E MANUTENZIONE EVOLUTIVA AL FINI DELLA REALIZZAZIONE DELL'ASSISTENZA TECNICA AL FORNITORE (REG. CE 1083 DEL 11 LUGLIO 2006; DEC. C (2007) 3875 DEL 7 AGOSTO 2007) NOTE: NUOVA ISTITUZIONE DIREZIONE GENERALE: ATTIVITA' PRODUTTIVE, COMMERCIO, TURISMO	23.336,54	23.336,54	0,00	9.937,49	13.389,05	23.336,54	0,00	9.937,49
2015	U23640	2.1.233.3.10.24 (INVESTIMENTO C.A.P.) (MEZZI U.E.) ASSEGNAZIONE ALLE PROVINCE PER LA CONCESSIONE DI INTERVENTI PER LA VALORIZZAZIONE E LA QUALIFICAZIONE DEI TERRITORI - ASSE 4 - PROGRAMMA OPERATIVO 2007-2013 - CONTRIBUTO CE SUL FESR (REG. CE 1083 DEL 11 LUGLIO 2006; DEC. C (2007) 3875 DEL 7 AGOSTO 2007) DIREZIONE GENERALE: ATTIVITA' PRODUTTIVE, COMMERCIO, TURISMO	0,00	0,00	0,00	0,00	0,00	0,00	0,00	0,00
2014	U23640	2.1.233.3.10.24 (INVESTIMENTO C.A.P.) (MEZZI U.E.) ASSEGNAZIONE ALLE PROVINCE PER LA CONCESSIONE DI INTERVENTI PER LA VALORIZZAZIONE E LA QUALIFICAZIONE DEI TERRITORI - ASSE 4 - PROGRAMMA OPERATIVO 2007-2013 - CONTRIBUTO CE SUL FESR (REG. CE 1083 DEL 11 LUGLIO 2006; DEC. C (2007) 3875 DEL 7 AGOSTO 2007) DIREZIONE GENERALE: ATTIVITA' PRODUTTIVE, COMMERCIO, TURISMO	3.213.883,01 1.022.043,74 279.774,86	2.970.812,51 0,00 0,00	1.160.615,74 1.013.943,53 0,00	3.190.103,70 0,00 0,00	23.779,31 0,00 0,00	790.253,24 0,00 0,00	0,00 2.106,21 279.774,86	2.029.487,96 0,00 0,00
2013	U23642	2.1.233.3.10.24 (INVESTIMENTO C.A.P.) (MEZZI U.E.) ASSEGNAZIONE ALLE PROVINCE PER LA CONCESSIONE DI INTERVENTI PER LA VALORIZZAZIONE E LA QUALIFICAZIONE DEI TERRITORI - ASSE 4 - PROGRAMMA OPERATIVO 2007-2013 - CONTRIBUTO CE SUL FESR (REG. CE 1083 DEL 11 LUGLIO 2006; DEC. C (2007) 3875 DEL 7 AGOSTO 2007) DIREZIONE GENERALE: ATTIVITA' PRODUTTIVE, COMMERCIO, TURISMO	279.774,86	0,00	0,00	0,00	0,00	0,00	0,00	279.774,86
2015	U23660	2.1.220.3.10.24 (INVESTIMENTO C.A.P.) (MEZZI U.E.) SPESA PER L'ACQUISIZIONE DI BENI STRUMENTALI AL FINI DELLA REALIZZAZIONE DELL'ASSISTENZA TECNICA AL FORNITORE (REG. CE 1083 DEL 11 LUGLIO 2006; DEC. C (2007) 3875 DEL 7 AGOSTO 2007) DIREZIONE GENERALE: ATTIVITA' PRODUTTIVE, COMMERCIO, TURISMO	4.795.482,47	2.970.812,51	2.180.559,27	3.190.103,70	23.779,31	790.253,24	281.881,07	2.309.262,82
2013	U23660	2.1.220.3.10.24 (INVESTIMENTO C.A.P.) (MEZZI U.E.) SPESA PER L'ACQUISIZIONE DI BENI STRUMENTALI AL FINI DELLA REALIZZAZIONE DELL'ASSISTENZA TECNICA AL FORNITORE (REG. CE 1083 DEL 11 LUGLIO 2006; DEC. C (2007) 3875 DEL 7 AGOSTO 2007) DIREZIONE GENERALE: ATTIVITA' PRODUTTIVE, COMMERCIO, TURISMO	0,00	0,00	0,00	0,00	0,00	0,00	0,00	0,00
2015	U23664	2.1.233.3.10.28 (INVESTIMENTO C.A.P.) (MEZZI U.E.) CONTRIBUTI A BENI PER LA CREAZIONE DI TECNOPOLI PER LA RICERCA INDUSTRIALE E IL TRASFERIMENTO TECNOLOGICO ASSE 1 PROGRAMMA OPERATIVO 2007/2013 - CONTRIBUTO CE SUL FESR (REG. CE 1083 DEL 11 LUGLIO 2006; DEC. C (2007) 3875 DEL 7 AGOSTO 2007) DIREZIONE GENERALE: ATTIVITA' PRODUTTIVE, COMMERCIO, TURISMO	0,00	0,00	0,00	0,00	0,00	0,00	0,00	0,00
2014	U23664	2.1.233.3.10.28 (INVESTIMENTO C.A.P.) (MEZZI U.E.) CONTRIBUTI A BENI PER LA CREAZIONE DI TECNOPOLI PER LA RICERCA INDUSTRIALE E IL TRASFERIMENTO TECNOLOGICO ASSE 1 PROGRAMMA OPERATIVO 2007/2013 - CONTRIBUTO CE SUL FESR (REG. CE 1083 DEL 11 LUGLIO 2006; DEC. C (2007) 3875 DEL 7 AGOSTO 2007) DIREZIONE GENERALE: ATTIVITA' PRODUTTIVE, COMMERCIO, TURISMO	1.411.359,31 1.948.650,71 1.376.521,73 99.703,55	2.261.628,98 0,00 0,00 0,00	590.835,90 542.830,48 696.003,52 99.703,55	1.411.359,31 0,00 0,00 0,00	330.255,53 0,00 0,00 0,00	0,00 1.162.100,41 275.272,72 0,00	820.523,41 243.719,82 403.245,49 0,00	
2013	U23664	2.1.233.3.10.28 (INVESTIMENTO C.A.P.) (MEZZI U.E.) CONTRIBUTI A BENI PER LA CREAZIONE DI TECNOPOLI PER LA RICERCA INDUSTRIALE E IL TRASFERIMENTO TECNOLOGICO ASSE 1 PROGRAMMA OPERATIVO 2007/2013 - CONTRIBUTO CE SUL FESR (REG. CE 1083 DEL 11 LUGLIO 2006; DEC. C (2007) 3875 DEL 7 AGOSTO 2007) DIREZIONE GENERALE: ATTIVITA' PRODUTTIVE, COMMERCIO, TURISMO	0,00	0,00	0,00	0,00	0,00	0,00	0,00	0,00
2015	U23668	2.1.220.3.10.28 (INVESTIMENTO C.A.P.) (MEZZI U.E.) SPESA PER L'ACQUISIZIONE DI BENI STRUMENTALI AL FINI DELLA REALIZZAZIONE DELL'ASSISTENZA TECNICA AL FORNITORE (REG. CE 1083 DEL 11 LUGLIO 2006; DEC. C (2007) 3875 DEL 7 AGOSTO 2007) - DIREZIONE GENERALE: ATTIVITA' PRODUTTIVE, COMMERCIO, TURISMO	22.591,35	22.591,35	22.591,35	22.591,35	0,00	0,00	0,00	0,00
2013	U23668	2.1.220.3.10.28 (INVESTIMENTO C.A.P.) (MEZZI U.E.) SPESA PER L'ACQUISIZIONE DI BENI STRUMENTALI AL FINI DELLA REALIZZAZIONE DELL'ASSISTENZA TECNICA AL FORNITORE (REG. CE 1083 DEL 11 LUGLIO 2006; DEC. C (2007) 3875 DEL 7 AGOSTO 2007) - DIREZIONE GENERALE: ATTIVITA' PRODUTTIVE, COMMERCIO, TURISMO	22.591,35	22.591,35	22.591,35	22.591,35	0,00	0,00	0,00	0,00
PARTE 1 AREA DI INTERVENTO 3 FUNZIONE OBIETTIVO 2			TOTALE CAPITULO U23668	22.591,35	22.591,35	22.591,35	22.591,35	0,00	0,00	0,00



REGIONE EMILIA-ROMAGNA		RENDICONTO GENERALE PER L'ESERCIZIO FINANZIARIO 2015										PARTE SPESA	
ESERCIZIO	CAPITOLO	DESCRIZIONE DEL CAPITOLO	MASSA SPENDIBILE (SPESA, CONTRIBUTO E PER IL 19.000 ANNUO)	STANZIAMENTO DI CASSA	PAGAMENTI IN CONTO CORRENTE E PER IL 19.000	IMPEGNI ASSUNTI NELL'ESERCIZIO	ECONOMIE DI IMPEGNI SO STANZIAMENTI DI CASSA	ECONOMIE DI IMPEGNI ASSUNTI SO STANZIAMENTI DI CASSA	PER INSUFFICIENZA, PER PRESSIONE, PER RIFORME	RESIDUI PASSIVI DA RIFORME			
2015	U23686	2.1.243.3.10.28 (INVESTIMENTO CAP.) (MEZZI U.E.)	596.597,53	1.101.181,44	179.141,70	500.345,28	96.252,25	421.068,01	0,00	321.203,58			
2013	U23686	CONTRIBUTI A ORGANISMI DI RICERCA ANCHE IN FORMA DI CONTRIBUTO - ASSE 1 - PROGRAMMA OPERATIVO 2007 - 2013 -	527.529,40	1.101.181,44	179.141,70	500.345,28	96.252,25	421.068,01	0,00	321.203,58			
2012	U23686	TECNOLOGICO - ASSE 1 - PROGRAMMA OPERATIVO 2007 - 2013 -	437.089,45	0,00	358.501,83	0,00	0,00	0,00	435.453,00	0,00			
		CONTRIBUTO CE SUL FESR (REG. CE 1083 DEL 11 LUGLIO 2006; DEC. C(2007)3875 DEL 7 AGOSTO 2007)	66.469,05	0,00	0,00	0,00	0,00	0,00	98.237,62	0,00			
		Direzione Generale: ATTIVITA' PRODUTTIVE, COMMERCIO, TURISMO							66.469,05				
		TOTALE CAPITULO U23686	1.697.778,97	1.101.181,44	680.113,43	500.345,28	96.252,25	421.068,01	600.209,71	321.203,58			
2015	U23688	2.1.243.3.10.28 (INVESTIMENTO CAP.) (MEZZI U.E.)	2.089.903,41	2.107.664,27	2.089.903,41	2.089.903,41	0,00	17.760,86	0,00	0,00			
2012	U23688	ASSENZATI/ATI AD INTERMEDIARI FINANZIARI	110.100,78	0,00	0,00	0,00	0,00	0,00	0,00	0,00			
		SPECIALIZZATI PER LA REALIZZAZIONE E GESTIONE DI PROGETTI DI RICERCA E SVILUPPO IN COLLABORAZIONE CON LA GREEN ECONOMY ATTRAVERSO IL SOSTEGNO AGRI INVESTIMENTI DELLE PMI - ASSE 1 - PROGRAMMA OPERATIVO 2007 - 2013 -											
		INVESTIMENTI DELLE PMI - ASSE 1 - PROGRAMMA OPERATIVO 2007 - 2013 -											
		(2011) 2285 DEL 7 APRILE 2011 - QUOTA CE SUL FESR											
		Direzione Generale: ATTIVITA' PRODUTTIVE, COMMERCIO, TURISMO											
		TOTALE CAPITULO U23688	2.200.004,19	2.107.664,27	2.089.903,41	2.089.903,41	0,00	17.760,86	0,00	0,00			
2015	U23746	2.1.233.3.10.28 (INVESTIMENTO CAP.) (MEZZI U.E.)	0,00	248.095,90	0,00	0,00	0,00	54.420,57	0,00	0,00			
2012	U23746	TRASFERIMENTO ALLE PROVINCE PER IL MANTENIMENTO DEL LIVELLO DI COMPETITIVITA' ED ATTRATTIVITA' DELLE AREE COLTITE DAL SISTEMA ATTRAVERSO LA RIVITALIZZAZIONE DELLE ATTIVITA' ECONOMICHE E DEI SERVIZI ASSISTITA FESR (REG. C 1083 DEL 11 LUGLIO 2006; DEC. C (2007) 3875 DEL 7 AGOSTO 2007; C(2012) 5560 DELL'1/8/2012)	248.095,90	0,00	193.675,33	0,00	0,00	0,00	0,00	0,00			
		Direzione Generale: ATTIVITA' PRODUTTIVE, COMMERCIO, TURISMO											
		TOTALE CAPITULO U23746	248.095,90	248.095,90	193.675,33	0,00	0,00	54.420,57	0,00	0,00			
2015	U23764	2.1.243.3.10.28 (INVESTIMENTO CAP.) (MEZZI U.E.)	620.794,12	1.093.723,14	415.755,85	620.794,12	0,00	205.038,28	0,00	205.038,27			
2014	U23764	CONTRIBUTI A ORGANISMI DI RICERCA ANCHE IN FORMA DI CONTRIBUTO - ASSE 1 - PROGRAMMA OPERATIVO 2007 - 2013 -	1.093.723,14	0,00	472.929,01	0,00	0,00	0,00	620.794,13	0,00			
		PROGRAMMA OPERATIVO 2007 - 2013 - CONTRIBUTO CE SUL FESR (REG. CE 1083 DEL 11 LUGLIO 2006; DEC. C(2007) 3875 DEL 7 AGOSTO 2007; C(2013)3912 FINAL DEL 19 GIUGNO 2013)											
		Direzione Generale: ATTIVITA' PRODUTTIVE, COMMERCIO, TURISMO											
		TOTALE CAPITULO U23764	1.714.517,26	1.093.723,14	888.684,86	620.794,12	0,00	205.038,28	620.794,13	205.038,27			
2015	U23766	2.1.238.3.10.28 (INVESTIMENTO CAP.) (MEZZI U.E.)	127.242,65	100.329,41	0,00	127.242,65	0,00	84.244,33	0,00	127.242,65			
2014	U23766	CONTRIBUTI A UNIVERSITA' ED ENTI E ISTITUZIONI DI RICERCA PER LA CREAZIONE DI TECNOPOLI PER LA RICERCA INDUSTRIALE E IL TRASFERIMENTO TECNOLOGICO - ASSE 1 -	143.327,73	0,00	16.085,08	0,00	0,00	0,00	127.242,65	0,00			
		PROGRAMMA OPERATIVO 2007 - 2013 - CONTRIBUTO CE SUL FESR (REG. CE 1083 DEL 11 LUGLIO 2006; DEC. C(2007) 3875 DEL 7 AGOSTO 2007; C(2013)3912 FIN AL DEL 19 GIUGNO 2013)											
		Direzione Generale: ATTIVITA' PRODUTTIVE, COMMERCIO, TURISMO											
		TOTALE CAPITULO U23766	270.570,38	100.329,41	16.085,08	127.242,65	0,00	84.244,33	127.242,65	127.242,65			
		TOTALE URB 1.3.2.3. 8365	37.887.109,74	21.416.298,10	14.874.109,53	18.607.093,79	2.476.796,67	6.542.188,57	5.453.654,67	0,00			
		di cui Competenza	21.083.890,46	21.416.298,10	7.705.390,44	18.607.09							

[illegible]

[illegible]

## REGIONE EMILIA-ROMAGNA

## RENDICONTO GENERALE PER L'ESERCIZIO FINANZIARIO 2015

## PARTE SPESA

ESERCIZIO	CAPITOLO	DESCRIZIONE DEL CAPITOLO	ANALISI SPENDITIVA (SPESA CONSOLIDATA + R.R. PR. INIZIALI)	STANZIAMENTO DI CASSA	PAIAMENTI IN CONTO COMPETENZA E RESIDUI	INDEBITAMENTI NELLO ESERCIZIO	RICORRIMENTI DI IMPEGNI SU STANZIAMENTI DI COMPETENZA	RICORRIMENTI DI IMPEGNI SU STANZIAMENTI DI CASSA	ELIMINAZIONI DEI RESIDUI PER INSUFFICIENZA, PER PERSECUZIONE	RESIDUI PASSIVI DA ALLOCARE
2015	023752	2.1.238.3.10.28 (INVESTIMENTO CAP.) (MEZZI PROPRI) CONTRIBUITI A UNIVERSITA', ENTI E ISTITUZIONI DI RICERCA INDUSTRIALE E TRASFERIMENTO TECNOLOGICO - FINANZIAMENTO INTEGRATIVO REGIONALE AL P.O.R. FESR 2007-2013 (ART. 30, L.R. 23 LUGLIO 2009, N.9) Divisione Generale: ATTIVITA' PRODUTTIVE, COMMERCIO, TURISMO	1.517.720,74 1.517.720,74 1.423.750,00 2.485.000,00	7.248.418,04 0,00 0,00 0,00	0,00 0,00 0,00 0,00	1.517.720,74 0,00 0,00 0,00	0,00 0,00 0,00 0,00	7.248.418,04 0,00 0,00 0,00	0,00 0,00 0,00 0,00	1.517.720,74 0,00 1.423.750,00 2.485.000,00
TOTALE CAPITOLO 023752			74.539,07	69.769,90	0,00	0,00	0,00	69.769,90	0,00	74.539,07
2015	023754	2.1.233.3.10.28 (INVESTIMENTO CAP.) (MEZZI PROPRI) CONTRIBUITI A ENTI LOCALI PER LA CREAZIONE DI TECNOPOLI PER LA RICERCA INDUSTRIALE E IL TRASFERIMENTO TECNOLOGICO - FINANZIAMENTO INTEGRATIVO REGIONALE AL P.O.R. FESR 2007-2013 (ART. 30, L.R. 23 LUGLIO 2009, N.9) Divisione Generale: ATTIVITA' PRODUTTIVE, COMMERCIO, TURISMO	0,00 1.732.300,24 127.341,00	1.814.041,32 0,00 0,00	0,00 1.320.000,00 81.741,08	0,00 0,00 0,00	0,00 0,00 0,00	412.300,24 0,00 0,00	0,00 0,00 0,00	0,00 412.300,24 0,00
TOTALE CAPITOLO 023754			1.859.641,24	1.814.041,32	1.401.741,08	0,00	0,00	412.300,24	0,00	412.300,24
2015	023756	2.1.238.3.10.28 (INVESTIMENTO CAP.) (MEZZI STATO) TRASFERIMENTI ALLE PROVINCE PER IL MANTENIMENTO DELLE COLTIVE SUE ALIMENTARI E AGRICOLE E AREE COLTIVE BALNEARE E TURISTICO-RECREATIVE - FINANZIAMENTO INTEGRATIVO REGIONALE AL P.O.R. FESR 2007-2013 (ART. 30, L.R. 23 LUGLIO 2009, N.9) Divisione Generale: ATTIVITA' PRODUTTIVE, COMMERCIO, TURISMO	143.384,17 136.615,83	153.730,65 0,00	0,00 153.730,65	0,00 0,00	143.384,17 0,00	0,00 0,00	0,00 0,00	0,00 2.885,18
TOTALE CAPITOLO 023756			300.000,00	153.730,65	153.730,65	0,00	143.384,17	0,00	0,00	2.885,18
2015	023758	2.1.238.3.10.28 (INVESTIMENTO CAP.) (MEZZI STATO) CONTRIBUITI A IMPRESE PER INVESTIMENTI RELATIVI ALLA REALIZZAZIONE DI PROGRAMMI DI RICERCA INDUSTRIALE COLLABORATIVA E SVILUPPO SPERIMENTALE E PER L'AVVIO DI NUOVE IMPRESE INNOVATIVE FINANZIAMENTO INTEGRATIVO REGIONALE AL P.O.R. FESR 2007-2013 (ART. 7, L.R. 23 LUGLIO 2009, N.9) Divisione Generale: ATTIVITA' PRODUTTIVE, COMMERCIO, TURISMO	2.085.042,60 2.310.730,48 647.559,16	1.282.265,53 0,00 0,00	348.131,54 349.422,80 534.711,19	1.532.762,17 0,00 0,00	532.280,43 0,00 0,00	600.000,00 0,00 0,00	0,00 0,00 0,00	1.184.630,63 0,00 0,00
TOTALE CAPITOLO 023758			5.043.332,24	1.282.265,53	1.232.265,53	1.532.762,17	532.280,43	50.000,00	2.074.155,65	1.184.630,63
2015	023760	2.1.243.3.10.28 (INVESTIMENTO CAP.) (MEZZI STATO) ASSEGNAZIONI A INTERMEDIE FINANZIARIE SPECIALIZZATE, PER LA REALIZZAZIONE DI STRUMENTI DI INGEGNERIA FINANZIARIA RIVOLTI ALLE PMI - FINANZIAMENTO INTEGRATIVO REGIONALE AL P.O.R. FESR 2007-2013 - MEZZI STATALI Divisione Generale: ATTIVITA' PRODUTTIVE, COMMERCIO, TURISMO	0,00	0,00	0,00	0,00	0,00	0,00	0,00	0,00
TOTALE CAPITOLO 023760			0,00	0,00	0,00	0,00	0,00	0,00	0,00	0,00
TOTALE UPR 1.3.2.3.8500			9.143.332,24 4.028.426,77 5.114.905,47	2.035.996,18 2.035.996,18 0,00	1.385.996,18 348.131,54 1.037.864,64	1.932.762,17 1.932.762,17 0,00	2.035.664,60 0,00 0,00	650.000,00 0,00 0,00	3.874.155,65 0,00 3.874.155,65	1.787.515,81 1.584.630,63 202.885,18

PARTE 1 AREA DI INTERVENTO 3 FUNZIONE OBIETTIVO 2

## REGIONE EMILIA-ROMAGNA

## RENDICONTO GENERALE PER L'ESERCIZIO FINANZIARIO 2015

## PARTE SPESA

ESERCIZIO	CAPITOLO	DESCRIZIONE DEL CAPITOLO	ANALISI SPENDITE (SPESA COMPLETA + R.R. PR. INIZIALI)	STANZIAMENTO DI CASSA	PRODOTTI IN CONTO CORRENTE E RESIDUI	INDEBITAMENTI NELLO ESERCIZIO	RICORRERE DI IMPEGNI SU STANZIAMENTI DI CASSA	RICORRERE DI IMPEGNI SU STANZIAMENTI DI CASSA	ELIMINAZIONI DEI RESIDUI PER INSOLVENZA, PER PERIZIONE	RESIDUI PASSIVI DA RIPORTARE
2015	U22002	2.1.243.3.10.28 (INVESTIMENTO CAP.) (MEZZI PROPRI) CONTRIBUTI AD AMMINISTRAZIONI LOCALI PER IL POTENZIAMENTO DEL SISTEMA INNOVATIVO REGIONALE E NAZIONALE PER LA REALIZZAZIONE DI UNA RETE DI INNOVATORI E IMPRESE INNOVATIVE (MEZZI PROPRI) 1.5.1 PER FISR 2014/2020; REG. CE 1303/2013; DECISIONE C (2015)928) - QUOTA REGIONE NOTE: NUOVA ISTITUZIONE Dilezione Generale: ATTIVITA' PRODUTTIVE, COMMERCIO, TURISMO TOTALE CAPITULO U22002	2.519.665,64	755.899,69	0,00	0,00	2.519.665,64	755.899,69	0,00	0,00
2015	U22005	2.1.243.3.10.28 (INVESTIMENTO CAP.) (MEZZI PROPRI) CONTRIBUTI AD IMPRESE, ANCHE IN FORMA ASSOCIATA, PER IL SOSTEGNO AD INVESTIMENTI FINANZIARI DI UN FONDO PER IL SOSTEGNO AD INVESTIMENTI FINANZIARI DALLE IMPRESE INNOVATIVE (MEZZI PROPRI) 2.1.243.3.10.28 PER FISR 2014/2020; REG. CE 1303/2013; DECISIONE C (2015)928) - QUOTA REGIONE NOTE: NUOVA ISTITUZIONE Dilezione Generale: ATTIVITA' PRODUTTIVE, COMMERCIO, TURISMO TOTALE CAPITULO U22005	611.449,15	183.434,75	0,00	0,00	611.449,15	183.434,75	0,00	0,00
2015	U22008	2.1.243.3.10.28 (INVESTIMENTO CAP.) (MEZZI PROPRI) CONTRIBUTI A IMPRESE, ANCHE IN FORMA ASSOCIATA, PER IL SOSTEGNO AD INVESTIMENTI FINANZIARI DI UN FONDO PER IL SOSTEGNO AD INVESTIMENTI FINANZIARI DALLE IMPRESE INNOVATIVE (MEZZI PROPRI) 2.1.243.3.10.28 PER FISR 2014/2020; REG. CE 1303/2013; DECISIONE C (2015)928) - QUOTA REGIONE NOTE: NUOVA ISTITUZIONE Dilezione Generale: ATTIVITA' PRODUTTIVE, COMMERCIO, TURISMO TOTALE CAPITULO U22008	1.970.511,31	591.153,40	0,00	0,00	1.970.511,31	591.153,40	0,00	0,00
2015	U22012	2.1.243.3.10.28 (INVESTIMENTO CAP.) (MEZZI PROPRI) CONTRIBUTI A IMPRESE PER LA CREAZIONE E LO SVILUPPO DI ATTIVITA' INNOVATIVE (MEZZI PROPRI) 2.1.243.3.10.28 PER FISR 2014/2020; REG. CE 1303/2013; DECISIONE C (2015)928) - QUOTA REGIONE NOTE: NUOVA ISTITUZIONE Dilezione Generale: ATTIVITA' PRODUTTIVE, COMMERCIO, TURISMO TOTALE CAPITULO U22012	452.806,59	135.841,98	0,00	0,00	452.806,59	135.841,98	0,00	0,00
2015	U22016	2.1.243.3.10.28 (INVESTIMENTO CAP.) (MEZZI PROPRI) ASSEGNAZIONE AD INTERMEDIARI FINANZIARI DI UN FONDO PER IL SOSTEGNO AD INVESTIMENTI FINANZIARI DALLE IMPRESE INNOVATIVE (MEZZI PROPRI) 2.1.243.3.10.28 PER FISR 2014/2020; REG. CE 1303/2013; DECISIONE C (2015)928) - QUOTA REGIONE NOTE: NUOVA ISTITUZIONE Dilezione Generale: ATTIVITA' PRODUTTIVE, COMMERCIO, TURISMO TOTALE CAPITULO U22016	0,00	0,00	0,00	0,00	0,00	0,00	0,00	0,00
2015	U22027	2.1.220.3.10.28 (INVESTIMENTO CAP.) (MEZZI PROPRI) SPESA PER L'ATTUAZIONE DEL PROGETTO SPATIOSO AGENSA PER FISR 2014/2020; REG. CE 1303/2013; DECISIONE C (2015)928) - QUOTA REGIONE NOTE: NUOVA ISTITUZIONE Dilezione Generale: ATTIVITA' PRODUTTIVE, COMMERCIO, TURISMO TOTALE CAPITULO U22027	1.134.880,67	340.464,20	0,00	40.446,70	1.094.433,97	340.464,20	0,00	40.446,70
2015	U22030	2.1.220.3.10.28 (INVESTIMENTO CAP.) (MEZZI PROPRI) SPESA PER LA REALIZZAZIONE DI SOFTWARE PER SERVIZI DI E-GOVERNANCE (MEZZI PROPRI) 2.1.220.3.10.28 PER FISR 2014/2020; REG. CE 1303/2013; DECISIONE C (2015)928) - QUOTA REGIONE NOTE: NUOVA ISTITUZIONE Dilezione Generale: ATTIVITA' PRODUTTIVE, COMMERCIO, TURISMO TOTALE CAPITULO U22030	24.094,88	24.094,88	0,00	6.717,60	17.377,28	24.094,88	0,00	6.717,60
2015	U22033	2.1.243.3.10.24 (INVESTIMENTO CAP.) (MEZZI PROPRI) CONTRIBUTI ALLE IMPRESE, ANCHE IN FORMA ASSOCIATA, PER L'INNOVAZIONE NEI PROCESSI, NEI PRODOTTI E NELLA GESTIONE DELLE IMPRESE TURISTICHE E DELLE LORO SETTORI (MEZZI PROPRI) 2.1.243.3.10.24 PER FISR 2014/2020; REG. CE 1303/2013; DECISIONE C (2015)928) - QUOTA REGIONE NOTE: NUOVA ISTITUZIONE Dilezione Generale: ATTIVITA' PRODUTTIVE, COMMERCIO, TURISMO TOTALE CAPITULO U22033	303.285,38	90.985,61	0,00	0,00	303.285,38	90.985,61	0,00	0,00
2015	U22036	2.1.243.3.10.24 (INVESTIMENTO CAP.) (MEZZI PROPRI) ASSEGNAZIONE AD INTERMEDIARI FINANZIARI DI UN FONDO PER IL SOSTEGNO AD INVESTIMENTI FINANZIARI DALLE IMPRESE INNOVATIVE (MEZZI PROPRI) 2.1.243.3.10.24 PER FISR 2014/2020; REG. CE 1303/2013; DECISIONE C (2015)928) - QUOTA REGIONE NOTE: NUOVA ISTITUZIONE Dilezione Generale: ATTIVITA' PRODUTTIVE, COMMERCIO, TURISMO TOTALE CAPITULO U22036	212.179,20	63.653,76	0,00	0,00	212.179,20	63.653,76	0,00	0,00

PARTE 1 AREA DI INTERVENTO 3 FUNZIONE OBIETTIVO 2

## REGIONE EMILIA-ROMAGNA

## RENDICONTO GENERALE PER L'ESERCIZIO FINANZIARIO 2015

## PARTE SPESA

ESERCIZIO	CAPITOLO	DESCRIZIONE DEL CAPITOLO	ANALISI SPENDITE (GRUPPI COMPLESSIVI + R.R. PR. INIZIALI)	STANZIAMENTO DI CASSA	PAIAMENTI IN CONTO CORRENTE E RESIDUI	INDEBITAMENTI NELLO ESERCIZIO	RICORRIMENTI DI CASSA	RICORRIMENTI DI CASSA	RICORRIMENTI DI CASSA	ELIMINAZIONI DEI RESIDUI PER INSISTENZA, PER PERSECUZIONE REINTEGRAZIONE	RESIDUI PASSIVI DA RIFORMARE
2015	022045	2.1.243.3.10.24 (INVESTIMENTO C.A.P.) (MEZZI PROPRI) CONTRIBUTI ALLE IMPRESE, ANCHE IN FORMA ASSOCIATA, PER FESR 2014/2020; REG. CE 1303/2013; DECISIONE C(2015)928 ) - QUOTA REGIONE NOTE: NUOVA ISTITUZIONE Dilezione Generale: ATTIVITA' PRODUTTIVE, COMMERCIO, TURISMO TOTALE CAPITULO 022045	212.179,20	63.653,76	0,00	0,00	212.179,20	63.653,76	0,00	0,00	0,00
2015	022048	2.1.243.3.10.24 (INVESTIMENTO C.A.P.) (MEZZI PROPRI) CONTRIBUTI ALLE IMPRESE, ANCHE IN FORMA ASSOCIATA, PER FESR 2014/2020; REG. CE 1303/2013; DECISIONE C(2015)928 ) - QUOTA REGIONE NOTE: NUOVA ISTITUZIONE Dilezione Generale: ATTIVITA' PRODUTTIVE, COMMERCIO, TURISMO TOTALE CAPITULO 022048	334.264,36	100.279,31	0,00	0,00	334.264,36	100.279,31	0,00	0,00	0,00
2015	022051	2.1.243.3.10.28 (INVESTIMENTO C.A.P.) (MEZZI PROPRI) CONTRIBUTI ALLE IMPRESE, ANCHE IN FORMA ASSOCIATA, PER FESR 2014/2020; REG. CE 1303/2013; DECISIONE C(2015)928 ) - QUOTA REGIONE NOTE: NUOVA ISTITUZIONE Dilezione Generale: ATTIVITA' PRODUTTIVE, COMMERCIO, TURISMO TOTALE CAPITULO 022051	346.964,60	104.089,38	0,00	0,00	346.964,60	104.089,38	0,00	0,00	0,00
2015	022054	2.1.243.3.10.28 (INVESTIMENTO C.A.P.) (MEZZI PROPRI) CONTRIBUTI ALLE AMMINISTRAZIONI LOCALI, PER INTERVENTI FINALIZZATI ALLA RIDUZIONE DEI CONSUMI ENERGETICI E ALLA RIDUZIONE DEI CONSUMI DI ACQUA POTABILE; FESR 2014/2020; REG. CE 1303/2013; DECISIONE C(2015)928 ) - QUOTA REGIONE NOTE: NUOVA ISTITUZIONE Dilezione Generale: ATTIVITA' PRODUTTIVE, COMMERCIO, TURISMO TOTALE CAPITULO 022054	346.964,60	104.089,38	0,00	0,00	346.964,60	104.089,38	0,00	0,00	0,00
2015	022057	2.1.243.3.10.28 (INVESTIMENTO C.A.P.) (MEZZI PROPRI) CONTRIBUTI ALLE AMMINISTRAZIONI LOCALI, PER INTERVENTI FINALIZZATI ALLA RIDUZIONE DEI CONSUMI ENERGETICI E ALLA RIDUZIONE DEI CONSUMI DI ACQUA POTABILE; FESR 2014/2020; REG. CE 1303/2013; DECISIONE C(2015)928 ) - QUOTA REGIONE NOTE: NUOVA ISTITUZIONE Dilezione Generale: ATTIVITA' PRODUTTIVE, COMMERCIO, TURISMO TOTALE CAPITULO 022057	316.964,60	95.089,38	0,00	0,00	316.964,60	95.089,38	0,00	0,00	0,00
2015	022060	2.1.232.3.10.28 (INVESTIMENTO C.A.P.) (MEZZI PROPRI) CONTRIBUTI ALLE AMMINISTRAZIONI LOCALI, PER INTERVENTI FINALIZZATI ALLA RIDUZIONE DEI CONSUMI ENERGETICI E ALLA RIDUZIONE DEI CONSUMI DI ACQUA POTABILE; FESR 2014/2020; REG. CE 1303/2013; DECISIONE C(2015)928 ) - QUOTA REGIONE NOTE: NUOVA ISTITUZIONE Dilezione Generale: ATTIVITA' PRODUTTIVE, COMMERCIO, TURISMO TOTALE CAPITULO 022060	819.601,74	245.880,52	0,00	0,00	819.601,74	245.880,52	0,00	0,00	0,00
2015	022063	2.1.220.3.10.28 (INVESTIMENTO C.A.P.) (MEZZI PROPRI) SPESA PER LA REALIZZAZIONE DI SISTEMI DI TRASPORTO INTELLIGENTI (ASSE 4, ATTIVITA' 4.2.1 E 4.6.3 PER FESR 2014/2020; REG. CE 1303/2013; DECISIONE C(2015)928) - QUOTA REGIONE NOTE: NUOVA ISTITUZIONE Dilezione Generale: ATTIVITA' PRODUTTIVE, COMMERCIO, TURISMO TOTALE CAPITULO 022063	475.536,02	142.660,81	0,00	0,00	475.536,02	142.660,81	0,00	0,00	0,00
2015	022066	2.1.232.3.10.28 (INVESTIMENTO C.A.P.) (MEZZI PROPRI) CONTRIBUTI ALLE AMMINISTRAZIONI LOCALI, PER LA REALIZZAZIONE DI SISTEMI DI TRASPORTO INTELLIGENTI (ASSE 4, ATTIVITA' 4.2.1 E 4.6.3 PER FESR 2014/2020; REG. CE 1303/2013; DECISIONE C(2015)928) - QUOTA REGIONE TOTALE CAPITULO 022066	475.536,02	142.660,81	0,00	0,00	475.536,02	142.660,81	0,00	0,00	0,00

PARTE 1 AREA DI INTERVENTO 3 FUNZIONE OBIETTIVO 2

125

## REGIONE EMILIA-ROMAGNA

## RENDICONTO GENERALE PER L'ESERCIZIO FINANZIARIO 2015 PARTE SPESA

ESERCIZIO	CAPITOLO	DESCRIZIONE DEL CAPITOLO	ANALISI SPENDITARE (SPESA COMPLESSIVA + R.R. PP. INIZIALI)	SPANDIMENTO DI CASSA	PRODOTTO IN CONTO COMPETENZA E RESIDUI	INGRESSI ASSUNTI NELL'ESERCIZIO	RICORRUTE DI IMPEGNI SU SPANDIMENTI DI COMPETENZA	RICORRUTE DI IMPEGNI SU SPANDIMENTI DI CASSA	ELIMINAZIONI DEI RESIDUI PER INSISTENZA, PER PERIZIONE	RESIDUI PASSIVI DA RIFORMARE
-----------	----------	--------------------------	--	----------------------	--	---------------------------------	---	--	--	------------------------------

NOTE: NUOVA ISTITUZIONE  
Direzione Generale: ATTIVITA' PRODUTTIVE, COMMERCIO,  
TURISMO

2015	U22069	2.1.232.3.10.28 (INVESTIMENTO CAP.) (MEZZI PROPRI) CONTRIBUTI ALLE AMMINISTRAZIONI LOCALI PER IL RINNOVO DI INFRASTRUTTURE NECESSARIE ALL'UTILIZZO DEI MEZZI A BASSO IMPATTO AMBIENTALE E PER IL RINNOVO DI MATERIALE ROTABILE (ASSE 4) ATTIVITA' 1.2.2 E 1.5.1. FOR FESR 2014/2020; REG. CE 1303/2013; DECISIONE C (2015) 928) - QUOTA REGIONE	475.536,02	142.660,81	0,00	0,00	0,00	475.536,02	142.660,81	0,00	0,00
		TOTALE CAPITOLATO U22069									
		TOTALE URB 1.3.2.3.8502	14.874.825,21	4.481.624,00	0,00	54.957,06	14.819.868,15	4.481.624,00	0,00	54.957,06	0,00

NOTE: NUOVA ISTITUZIONE  
Direzione Generale: ATTIVITA' PRODUTTIVE, COMMERCIO,  
TURISMO

2015	U22072	2.1.243.3.10.28 (INVESTIMENTO CAP.) (MEZZI PROPRI) CONTRIBUTI ALLE AMMINISTRAZIONI LOCALI PER LO SVILUPPO DI INFRASTRUTTURE NECESSARIE PER IL RINNOVO DI MATERIALE ROTABILE (ASSE 4) ATTIVITA' 1.2.2 E 1.5.1. FOR FESR 2014/2020; REG. CE 1303/2013; DECISIONE C (2015) 928) - QUOTA REGIONE	557.142,86	167.142,86	0,00	0,00	0,00	557.142,86	167.142,86	0,00	0,00
		TOTALE CAPITOLATO U22072									
		TOTALE URB 1.3.2.3.8502	14.874.825,21	4.481.624,00	0,00	54.957,06	14.819.868,15	4.481.624,00	0,00	54.957,06	0,00

NOTE: NUOVA ISTITUZIONE  
Direzione Generale: ATTIVITA' PRODUTTIVE, COMMERCIO,  
TURISMO

2015	U22075	2.1.232.3.10.24 (INVESTIMENTO CAP.) (MEZZI PROPRI) CONTRIBUTI ALLE AMMINISTRAZIONI LOCALI PER LA VALORIZZAZIONE E LA GESTIONE DELLE ATTIVITA' CULTURALI E LA VALORIZZAZIONE DELLE AREE DI ATTIVITA' NATURALI DI RILEVANZA STRATEGICA (ASSE 5) ATTIVITA' 1.2.2 E 1.5.1. FOR FESR 2014/2020; REG. CE 1303/2013; DECISIONE C (2015) 928) - QUOTA REGIONE	2.100.000,00	630.000,00	0,00	0,00	0,00	2.100.000,00	630.000,00	0,00	0,00
		TOTALE CAPITOLATO U22075									
		TOTALE URB 1.3.2.3.8502	14.874.825,21	4.481.624,00	0,00	54.957,06	14.819.868,15	4.481.624,00	0,00	54.957,06	0,00

NOTE: NUOVA ISTITUZIONE  
Direzione Generale: ATTIVITA' PRODUTTIVE, COMMERCIO,  
TURISMO

2015	U22087	2.1.232.3.10.28 (INVESTIMENTO CAP.) (MEZZI PROPRI) CONTRIBUTI ALLE AMMINISTRAZIONI LOCALI PER INTERVENTI DI SUPPORTO AI PROCESSI DI DIFFUSIONE DELLE COMPETENZE ICT (ASSE 6) ATTIVITA' 1.2.2 E 1.5.1. FOR FESR 2014/2020; REG. CE 1303/2013; DECISIONE C (2015) 928) - QUOTA REGIONE	1.500.000,00	450.000,00	0,00	0,00	0,00	1.500.000,00	450.000,00	0,00	0,00
		TOTALE CAPITOLATO U22087									
		TOTALE URB 1.3.2.3.8502	14.874.825,21	4.481.624,00	0,00	54.957,06	14.819.868,15	4.481.624,00	0,00	54.957,06	0,00

NOTE: NUOVA ISTITUZIONE  
Direzione Generale: ATTIVITA' PRODUTTIVE, COMMERCIO,  
TURISMO

2015	U22121	2.1.220.3.10.28 (INVESTIMENTO CAP.) (MEZZI PROPRI) SPESA PER L'ACQUISTO DI BENI MATERIALI AI FINI DELL'ASSISTENZA TECNICA AL FOR FESR 2014/2020 (ASSE 7) (C2015)928) - QUOTA REGIONE	0,00	0,00	0,00	0,00	0,00	0,00	0,00	0,00	0,00
		TOTALE CAPITOLATO U22121									
		TOTALE URB 1.3.2.3.8502	14.874.825,21	4.481.624,00	0,00	54.957,06	14.819.868,15	4.481.624,00	0,00	54.957,06	0,00

NOTE: NUOVA ISTITUZIONE  
Direzione Generale: ATTIVITA' PRODUTTIVE, COMMERCIO,  
TURISMO

2015	U22123	2.1.220.3.10.28 (INVESTIMENTO CAP.) (MEZZI PROPRI) SPESA PER SVILUPPO DI SOFTWARE E MANUTENZIONE EVOLUTIVA AI FINI DELL'ASSISTENZA TECNICA AL FOR FESR 2014/2020 (ASSE 7) (C2015)928) - QUOTA REGIONE	18.300,00	7.800,00	0,00	7.792,76	10.507,24	7.800,00	0,00	7.792,76	0,00
		TOTALE CAPITOLATO U22123									
		TOTALE URB 1.3.2.3.8502	14.874.825,21	4.481.624,00	0,00	54.957,06	14.819.868,15	4.481.624,00	0,00	54.957,06	0,00

NOTE: NUOVA ISTITUZIONE  
Direzione Generale: ATTIVITA' PRODUTTIVE, COMMERCIO,  
TURISMO

2015	U22000	2.1.232.3.10.28 (INVESTIMENTO CAP.) (MEZZI U.R.E.) CONTRIBUTI AD AMMINISTRAZIONI LOCALI PER IL POTENZIAMENTO DEL SISTEMA INNOVATIVO REGIONALE E PER LO SVILUPPO DI ATTIVITA' DI RICERCA E INNOVAZIONE INFRASISTEMICHE DELLA RICERCA (ASSE 1) ATTIVITA' 1.2.2 E 1.5.1. FOR FESR 2014/2020; REG. CE 1303/2013; DECISIONE C (2015)928) - QUOTA REGIONE	8.398.885,50	2.519.665,65	0,00	0,00	0,00	8.398.885,50	2.519.665,65	0,00	0,00
		TOTALE CAPITOLATO U22000									
		TOTALE URB 1.3.2.3.8502	14.874.825,21	4.481.624,00	0,00	54.957,06	14.819.868,15	4.481.624,00	0,00	54.957,06	0,00

NOTE: NUOVA ISTITUZIONE  
Direzione Generale: ATTIVITA' PRODUTTIVE, COMMERCIO,  
TURISMO

PARTE 1 AREA DI INTERVENTO 3 FUNZIONE OBIETTIVO 2

## REGIONE EMILIA-ROMAGNA

## RENDICONTO GENERALE PER L'ESERCIZIO FINANZIARIO 2015

## PARTE SPESA

ESERCIZIO	CAPITOLO	DESCRIZIONE DEL CAPITOLO	ANALISI SPENDITE (SPESA COMPLETA + R.R. PR. INIZIALI)	STABILIMENTO DI CASSA	PROVENTI IN CONTO COMPETENZA E RESIDUI	INDEBITAMENTI NELLO ESERCIZIO	RICORRERE DI IMPEGNI SU STABILIMENTI DI COMPETENZA	RICORRERE DI IMPEGNI SU STABILIMENTI DI CASSA	ELIMINAZIONI DEI RESIDUI PER INSISTENZA, PER PERSECUZIONE	RESIDUI PASSIVI DA RIFORMARE
TURISMO										
		TOTALE CAPITULO U22006	8.398.885,50	2.519.665,65	0,00	0,00	8.398.885,50	2.519.665,65	0,00	0,00
2015	U22003	2.1.243.3.10.28 (INVESTIMENTO CAP.) (MEZZI U.E.) CONTRIBUTI AD IMPRESE, ANCHE IN FORMA ASSEGNATA, PER IL TURISMO (ASSE 1, ATTIVITA' 2.2.2 FOR FESS 2014/2020/REG. CE 1303/2013; DECISIONE C (2015) 928) - QUOTA UE NOTE: NUOVA ISTITUZIONE Direzioe Generale: ATTIVITA' PRODUTTIVE, COMMERCIO, TURISMO	2.038.163,83	611.449,15	0,00	0,00	2.038.163,83	611.449,15	0,00	0,00
2015	U22006	2.1.243.3.10.28 (INVESTIMENTO CAP.) (MEZZI U.E.) ATTIVITA' COLLABORATIVA DI RICERCA E DI SVILUPPO (ASSE 1, ATTIVITA' 2.2.2 FOR FESS 2014/2020/REG. CE 1303/2013; DECISIONE C (2015) 928) - QUOTA UE NOTE: NUOVA ISTITUZIONE Direzioe Generale: ATTIVITA' PRODUTTIVE, COMMERCIO, TURISMO	6.568.371,03	1.970.511,31	0,00	0,00	6.568.371,03	1.970.511,31	0,00	0,00
		TOTALE CAPITULO U22003	2.038.163,83	611.449,15	0,00	0,00	2.038.163,83	611.449,15	0,00	0,00
2015	U22009	2.1.243.3.10.28 (INVESTIMENTO CAP.) (MEZZI U.E.) CONTRIBUTI A IMPRESE, PER LA CREAZIONE E LO SVILUPPO DI START-UP INNOVATIVE E SPIN-OFF DELLA RICERCA (ASSE 1, ATTIVITA' 2.2.2 FOR FESS 2014/2020/REG. CE 1303/2013; DECISIONE C (2015) 928) - QUOTA UE NOTE: NUOVA ISTITUZIONE Direzioe Generale: ATTIVITA' PRODUTTIVE, COMMERCIO, TURISMO	1.509.355,29	452.806,59	0,00	0,00	1.509.355,29	452.806,59	0,00	0,00
		TOTALE CAPITULO U22009	1.509.355,29	452.806,59	0,00	0,00	1.509.355,29	452.806,59	0,00	0,00
2015	U22013	2.1.243.3.10.28 (INVESTIMENTO CAP.) (MEZZI U.E.) ASSEGNAZIONE AD INTERMEDIARI FINANZIARI DI UN FONDO PER IL SOSTEGNO AGLI INVESTIMENTI REALIZZATI DALLE IMPRESE PER LA RICERCA (ASSE 1, ATTIVITA' 2.2.2 FOR FESS 2014/2020/REG. CE 1303/2013; DECISIONE C (2015) 928) - QUOTA UE NOTE: NUOVA ISTITUZIONE Direzioe Generale: ATTIVITA' PRODUTTIVE, COMMERCIO, TURISMO	0,00	0,00	0,00	0,00	0,00	0,00	0,00	0,00
		TOTALE CAPITULO U22013	0,00	0,00	0,00	0,00	0,00	0,00	0,00	0,00
2015	U22024	2.1.220.3.10.28 (INVESTIMENTO CAP.) (MEZZI U.E.) SPESA PER L'ATTUAZIONE DEL PROGETTO STRATEGICO AGENZIA DIGITALE PER LA BANCA ULTRALARGA (ASSE 2, ATTIVITA' 2.1.1 PER FESS 2014/2020/REG. CE 1303/2013; DECISIONE C (2015) 928) - QUOTA UE NOTE: NUOVA ISTITUZIONE Direzioe Generale: ATTIVITA' PRODUTTIVE, COMMERCIO, TURISMO	3.782.335,58	1.134.880,67	0,00	134.822,35	3.648.113,23	1.134.880,67	0,00	134.822,35
		TOTALE CAPITULO U22024	3.782.335,58	1.134.880,67	0,00	134.822,35	3.648.113,23	1.134.880,67	0,00	134.822,35
2015	U22028	2.1.220.3.10.28 (INVESTIMENTO CAP.) (MEZZI U.E.) SPESA PER LA REALIZZAZIONE DI SOFTWARE PER SERVIZI DI E-GOVERNMENT (ASSE 2, ATTIVITA' 2.2.2 FOR FESS 2014/2020/REG. CE 1303/2013; DECISIONE C (2015) 928) - QUOTA UE NOTE: NUOVA ISTITUZIONE Direzioe Generale: ATTIVITA' PRODUTTIVE, COMMERCIO, TURISMO	80.316,28	80.316,28	0,00	22.392,00	57.924,28	80.316,28	0,00	22.392,00
		TOTALE CAPITULO U22028	80.316,28	80.316,28	0,00	22.392,00	57.924,28	80.316,28	0,00	22.392,00
2015	U22031	2.1.243.3.10.24 (INVESTIMENTO CAP.) (MEZZI U.E.) CONTRIBUTI ALLE IMPRESE, ANCHE IN FORMA ASSEGNATA, PER L'INNOVAZIONE NEI PROCESSI, NEI PRODOTTI E NELLA GESTIONE DELLE IMPRESE TURISTICHE E DELLE LOGE RETI TURISTICHE (ASSE 1, ATTIVITA' 2.2.2 FOR FESS 2014/2020/REG. CE 1303/2013; DECISIONE C (2015) 928) - QUOTA UE NOTE: NUOVA ISTITUZIONE Direzioe Generale: ATTIVITA' PRODUTTIVE, COMMERCIO, TURISMO	1.010.951,27	303.285,38	0,00	0,00	1.010.951,27	303.285,38	0,00	0,00
		TOTALE CAPITULO U22031	1.010.951,27	303.285,38	0,00	0,00	1.010.951,27	303.285,38	0,00	0,00
2015	U22034	2.1.243.3.10.24 (INVESTIMENTO CAP.) (MEZZI U.E.) ASSEGNAZIONE AD INTERMEDIARI FINANZIARI DI UN FONDO ROTATIVO PER LE NUOVE IMPRESE (ASSE 3, ATTIVITA' 3.5.1, PER FESS 2014/2020/REG. CE 1303/2013; DECISIONE C (2015) 928) - QUOTA UE NOTE: NUOVA ISTITUZIONE Direzioe Generale: ATTIVITA' PRODUTTIVE, COMMERCIO, TURISMO	707.264,00	212.179,20	0,00	0,00	707.264,00	212.179,20	0,00	0,00
		TOTALE CAPITULO U22034	707.264,00	212.179,20	0,00	0,00	707.264,00	212.179,20	0,00	0,00
2015	U22043	2.1.243.3.10.24 (INVESTIMENTO CAP.) (MEZZI U.E.) CONTRIBUTI ALLE IMPRESE, ANCHE IN FORMA ASSEGNATA, PER	1.114.214,54	334.264,36	0,00	0,00	1.114.214,54	334.264,36	0,00	0,00
		TOTALE CAPITULO U22043	1.114.214,54	334.264,36	0,00	0,00	1.114.214,54	334.264,36	0,00	0,00

PARTE 1 AREA DI INTERVENTO 3 FUNZIONE OBIETTIVO 2



## REGIONE EMILIA-ROMAGNA

## RENDICONTO GENERALE PER L'ESERCIZIO FINANZIARIO 2015

## PARTE SPESA

ESERCIZIO	CAPITOLO	DESCRIZIONE DEL CAPITOLO	ANALISI SPENDITIVA (SPESA COMPLESSIVA + R.R. PP. INIZIALI)	SPANDIMENTO DI CASSA	PAIAMENTI IN CONTO CORRENTE E RESIDUI	INDEBITAMENTI NELLO ESERCIZIO	RICORRIMENTI SU SPANDIMENTI DI CASSA	RICORRIMENTI SU SPANDIMENTI DI CASSA	ELIMINAZIONI DEI RESIDUI PER INSISTENZA, PER PERIZIONE	RESIDUI PASSIVI DA RIFORMARE
INVESTIMENTI PRODUTTIVI (ASSE 3, ATTIVITA' 3.1.1. PER FESR 2014/2020/REG. CE 1303/2013; DECISIONE C(2015)928) - QUOTA UE										
NOTE: NUOVA ISTITUZIONE										
Direzionale Generale: ATTIVITA' PRODUTTIVE, COMMERCIO, TURISMO										
2015	U22046	2.1.243.3.10.24 (INVESTIMENTO CAP.) (MEZZI U.E.)	1.114.214,54	334.264,36	0,00	0,00	1.114.214,54	334.264,36	0,00	0,00
ASSEGNAZIONE AD INTERMEDIANI FINANZIARI DI UN FONDO PER ATTIVITA' 3.6.1.1. PER FESR 2014/2020/REG. CE 1303/2013; DECISIONE C(2015)928) - QUOTA UE										
NOTE: NUOVA ISTITUZIONE										
Direzionale Generale: ATTIVITA' PRODUTTIVE, COMMERCIO, TURISMO										
2015	U22049	2.1.243.3.10.28 (INVESTIMENTO CAP.) (MEZZI U.E.)	1.156.548,66	346.964,60	0,00	0,00	1.156.548,66	346.964,60	0,00	0,00
CONTRIBUTI ALLE IMPRESE, ANCHE IN FORMA ASSOCIATA, PER INTERVENTI FINALIZZATI ALLA RIDUZIONE DEI CONSUMI (ASSE 4, ATTIVITA' 4.2.1. PER FESR 2014/2020/REG. CE 1303/2013; DECISIONE C(2015)928) - QUOTA UE										
NOTE: NUOVA ISTITUZIONE										
Direzionale Generale: ATTIVITA' PRODUTTIVE, COMMERCIO, TURISMO										
2015	U22052	2.1.232.3.10.28 (INVESTIMENTO CAP.) (MEZZI U.E.)	1.156.548,66	346.964,60	0,00	0,00	1.156.548,66	346.964,60	0,00	0,00
CONTRIBUTI ALLE AMMINISTRAZIONI LOCALI, PER INTERVENTI FINALIZZATI ALLA RIDUZIONE DEI CONSUMI (ASSE 4, ATTIVITA' 4.2.1. PER FESR 2014/2020/REG. CE 1303/2013; DECISIONE C(2015)928) - QUOTA UE										
NOTE: NUOVA ISTITUZIONE										
Direzionale Generale: ATTIVITA' PRODUTTIVE, COMMERCIO, TURISMO										
2015	U22055	2.1.243.3.10.28 (INVESTIMENTO CAP.) (MEZZI U.E.)	1.156.548,66	346.964,60	0,00	0,00	1.156.548,66	346.964,60	0,00	0,00
ASSEGNAZIONE AD INTERMEDIANI FINANZIARI DI UN FONDO PER ATTIVITA' 3.6.1.1. PER FESR 2014/2020/REG. CE 1303/2013; DECISIONE C(2015)928) - QUOTA UE										
NOTE: NUOVA ISTITUZIONE										
Direzionale Generale: ATTIVITA' PRODUTTIVE, COMMERCIO, TURISMO										
2015	U22058	2.1.232.3.10.28 (INVESTIMENTO CAP.) (MEZZI U.E.)	2.732.005,81	819.601,74	0,00	0,00	2.732.005,81	819.601,74	0,00	0,00
CONTRIBUTI ALLE AMMINISTRAZIONI LOCALI, PER INTERVENTI FINALIZZATI ALL'ECO-EFFICIENZA E PER LA RIDUZIONE DEI CONSUMI DI ENERGIA PRIMARIA NEGLI EDIFICI E STRUTTURE (ASSE 4, ATTIVITA' 4.2.1.1. PER FESR 2014/2020/REG. CE 1303/2013; DECISIONE C(2015)928) - QUOTA UE										
NOTE: NUOVA ISTITUZIONE										
Direzionale Generale: ATTIVITA' PRODUTTIVE, COMMERCIO, TURISMO										
2015	U22061	2.1.220.3.10.28 (INVESTIMENTO CAP.) (MEZZI U.E.)	1.585.120,08	475.536,02	0,00	0,00	1.585.120,08	475.536,02	0,00	0,00
SPESA PER LA REALIZZAZIONE DI SISTEMI DI TRASPORTO INTELLIGENTI (ASSE 4, ATTIVITA' 4.2.1.1. PER FESR 2014/2020/REG. CE 1303/2013; DECISIONE C(2015)928) - QUOTA UE										
NOTE: NUOVA ISTITUZIONE										
Direzionale Generale: ATTIVITA' PRODUTTIVE, COMMERCIO, TURISMO										
2015	U22064	2.1.232.3.10.28 (INVESTIMENTO CAP.) (MEZZI U.E.)	1.585.120,08	475.536,02	0,00	0,00	1.585.120,08	475.536,02	0,00	0,00
CONTRIBUTI ALLE AMMINISTRAZIONI LOCALI PER LA REALIZZAZIONE DI SISTEMI DI TRASPORTO INTELLIGENTI (ASSE 4, ATTIVITA' 4.2.1.1. PER FESR 2014/2020/REG. CE 1303/2013; DECISIONE C(2015)928) - QUOTA UE										
NOTE: NUOVA ISTITUZIONE										
Direzionale Generale: ATTIVITA' PRODUTTIVE, COMMERCIO, TURISMO										
2015	U22067	2.1.232.3.10.28 (INVESTIMENTO CAP.) (MEZZI U.E.)	1.182.258,64	354.677,59	0,00	0,00	1.182.258,64	354.677,59	0,00	0,00
CONTRIBUTI ALLE AMMINISTRAZIONI LOCALI PER LO SVILUPPO DI INFRASTRUTTURE NECESSARIE ALL'UTILIZZO DEI MEZZI A BASSO IMPATTO AMBIENTALE E PER IL RINNOVO DEL MATERIALE MOBILE (ASSE 4, ATTIVITA' 4.2.4. PER FESR 2014/2020/REG. CE 1303/2013; DECISIONE C(2015)928) - QUOTA UE										
NOTE: NUOVA ISTITUZIONE										
Direzionale Generale: ATTIVITA' PRODUTTIVE, COMMERCIO, TURISMO										

PARTE 1 AREA DI INTERVENTO 3 FUNZIONE OBIETTIVO 2

PARTE 1 AREA DI INTERVENTO 3 FUNZIONE OBIETTIVO 2

REGIONE EMILIA-ROMAGNA		RENDICONTO GENERALE PER L'ESERCIZIO FINANZIARIO 2015					PARTE SPESA			
ESERCIZIO	CAPITOLO	DESCRIZIONE DEL CAPITOLO	MASSA SPENDIBILE (STANZ. COMPETENZA + RR. PP. INIZIALI)	STANZIAMENTO DI CASSA	PAGAMENTI IN CONTO COMPETENZA E RESIDUI	IMPEGNI ASSUMI NELL'ESERCIZIO COMPETENZA	ECONOMIE DI IMPEGNI SU STANZIAMENTI DI COMPETENZA	ECONOMIE DI PAGAMENTI SU STANZIAMENTI DI CASSA	ELIMINAZIONI DEI RESIDUI PER INSISTENZA, PER PERENZIONE O RITRATTAMENTO	RESIDUI PASSIVI DA RIFORMARE

2015	U22070	REG. CE 1303/2013; DECISIONE C (2015) 928) - QUOTA UE NOTE: NUOVA ISTITUZIONE DIREZIONE GENERALE: ATTIVITA' PRODUTTIVE, COMMERCIO, TURISMO	TOTALE CAPITOLATO U22067	1.182.258,64	354.677,59	0,00	0,00	1.182.258,64	354.677,59	0,00	0,00	0,00
		2.1.243.3.10.28 (INVESTIMENTO CAP.) (MEZZI U.E.) CONTRIBUTI ALLE ATTIVITA' PER IL TRASPORTO PUBBLICO LOCALE PER LO SVILUPPO DI INFRASTRUTTURE NECESSARIE ALL'UTILIZZO DEI MEZZI A BASSO IMPATTO AMBIENTALE E PER L'INTEGRAZIONE DEI SISTEMI DI TRASPORTO PUBBLICO LOCALE PER FESR 2014/2020; REG. CE 1303/2013; DECISIONE C (2015) 928) - QUOTA UE NOTE: NUOVA ISTITUZIONE DIREZIONE GENERALE: ATTIVITA' PRODUTTIVE, COMMERCIO, TURISMO	TOTALE CAPITOLATO U22070	1.857.142,86	557.142,86	0,00	0,00	1.857.142,86	557.142,86	0,00	0,00	0,00
2015	U22073	2.1.232.3.10.24 (INVESTIMENTO CAP.) (MEZZI U.E.) CONTRIBUTI ALLE AMMINISTRAZIONI LOCALI PER LA TUTELA, LA CARATTERIZZAZIONE E LA MESSA IN RESE DEL PATRIMONIO CULTURALE E TURISTICO REGIONALE E PER LA PROMOZIONE NATURALE DI RILEVANZA STRATEGICA (ASSE 5, ATTIVITA' 6.6.1 E 6.7.1 PER FESR 2014/2020; REG. CE 1303/2013; NOTE: NUOVA ISTITUZIONE DIREZIONE GENERALE: ATTIVITA' PRODUTTIVE, COMMERCIO, TURISMO	TOTALE CAPITOLATO U22073	7.000.000,00	2.100.000,00	0,00	0,00	7.000.000,00	2.100.000,00	0,00	0,00	0,00
		2.1.232.3.10.28 (INVESTIMENTO CAP.) (MEZZI U.E.) CONTRIBUTI ALLE AMMINISTRAZIONI LOCALI PER LA TUTELA, LA CARATTERIZZAZIONE E LA MESSA IN RESE DEL PATRIMONIO CULTURALE E TURISTICO REGIONALE E PER LA PROMOZIONE NATURALE DI RILEVANZA STRATEGICA (ASSE 5, ATTIVITA' 6.6.1 E 6.7.1 PER FESR 2014/2020; REG. CE 1303/2013; NOTE: NUOVA ISTITUZIONE DIREZIONE GENERALE: ATTIVITA' PRODUTTIVE, COMMERCIO, TURISMO	TOTALE CAPITOLATO U22085	5.000.000,00	1.500.000,00	0,00	0,00	5.000.000,00	1.500.000,00	0,00	0,00	0,00
2015	U22118	2.1.220.3.10.28 (INVESTIMENTO CAP.) (MEZZI U.E.) SPESA PER L'ACQUISTO DI BENI MATERIALI AI FINI DELL'ASSISTENZA TECNICA AL POR FESR 2014/2020 (ASSE 7 PER FESR 2014/2020; REG. CE 1303/2013; DECISIONE NOTE: NUOVA ISTITUZIONE DIREZIONE GENERALE: ATTIVITA' PRODUTTIVE, COMMERCIO, TURISMO	TOTALE CAPITOLATO U22118	0,00	0,00	0,00	0,00	0,00	0,00	0,00	0,00	0,00
		2.1.220.3.10.28 (INVESTIMENTO CAP.) (MEZZI U.E.) SPESA PER L'ACQUISTO DI BENI MATERIALI AI FINI DELL'ASSISTENZA TECNICA AL POR FESR 2014/2020 (ASSE 7 PER FESR 2014/2020; REG. CE 1303/2013; DECISIONE NOTE: NUOVA ISTITUZIONE DIREZIONE GENERALE: ATTIVITA' PRODUTTIVE, COMMERCIO, TURISMO	TOTALE CAPITOLATO U22125	61.000,00	26.000,00	0,00	25.975,87	35.024,13	26.000,00	0,00	0,00	25.975,87
2015	U22125	2.1.220.3.10.28 (INVESTIMENTO CAP.) (MEZZI U.E.) SPESA PER L'ACQUISTO DI BENI MATERIALI AI FINI DELL'ASSISTENZA TECNICA AL POR FESR 2014/2020 (ASSE 7 PER FESR 2014/2020; REG. CE 1303/2013; DECISIONE NOTE: NUOVA ISTITUZIONE DIREZIONE GENERALE: ATTIVITA' PRODUTTIVE, COMMERCIO, TURISMO	TOTALE CAPITOLATO U22125	61.000,00	26.000,00	0,00	25.975,87	35.024,13	26.000,00	0,00	0,00	25.975,87
		2.1.220.3.10.28 (INVESTIMENTO CAP.) (MEZZI U.E.) SPESA PER L'ACQUISTO DI BENI MATERIALI AI FINI DELL'ASSISTENZA TECNICA AL POR FESR 2014/2020 (ASSE 7 PER FESR 2014/2020; REG. CE 1303/2013; DECISIONE NOTE: NUOVA ISTITUZIONE DIREZIONE GENERALE: ATTIVITA' PRODUTTIVE, COMMERCIO, TURISMO	TOTALE CAPITOLATO U22001	5.879.219,82	1.763.765,95	0,00	0,00	5.879.219,82	1.763.765,95	0,00	0,00	0,00
2015	U22001	2.1.220.3.10.28 (INVESTIMENTO CAP.) (MEZZI U.E.) CONTRIBUTI AD AMMINISTRAZIONI LOCALI PER IL POTENZIAMENTO DEL SISTEMA INNOVATIVO REGIONALE E NATIONALE E PER LA REALIZZAZIONE DI UNA RETE DI INNOVATION HUB REGIONALI E NATIONALI PER FESR 2014/2020 L. 183/1987; DELIBERA CIRE 10/2015) - QUOTA STATO NOTE: NUOVA ISTITUZIONE DIREZIONE GENERALE: ATTIVITA' PRODUTTIVE, COMMERCIO, TURISMO	TOTALE CAPITOLATO U22001	5.879.219,82	1.763.765,95	0,00	0,00	5.879.219,82	1.763.765,95	0,00	0,00	0,00
		2.1.243.3.10.28 (INVESTIMENTO CAP.) (MEZZI STATO) CONTRIBUTI AD IMPRESE ANCHE IN FORMA AGGREGATA, PER IL POTENZIAMENTO DEL SISTEMA INNOVATIVO REGIONALE E NATIONALE E PER LA REALIZZAZIONE DI UNA RETE DI INNOVATION HUB REGIONALI E NATIONALI PER FESR 2014/2020 L. 183/1987; DELIBERA CIRE 10/2015) - QUOTA STATO NOTE: NUOVA ISTITUZIONE DIREZIONE GENERALE: ATTIVITA' PRODUTTIVE, COMMERCIO, TURISMO	TOTALE CAPITOLATO U22001	5.879.219,82	1.763.765,95	0,00	0,00	5.879.219,82	1.763.765,95	0,00	0,00	0,00

RENDICONTO GENERALE PER L'ESERCIZIO FINANZIARIO 2015										PARTE SPESA	
REGIONE EMILIA-ROMAGNA											
ESERCIZIO	CAPITOLO	DESCRIZIONE DEL CAPITOLO	MASSA SPENDIBILE (STANZ. COMPETENZA + R.N. PR. INIZIALI)	STANZIAMENTO DI CASSA	PAGAMENTI IN CONTO COMPETENZA E RESIDUI	IMPEGNI ASSUNTI NELL'ESERCIZIO	ECONOMIE DI IMPEGNI SU STANZIAMENTI DI COMPETENZA	ECONOMIE DI PAGAMENTI SU STANZIAMENTI DI CASSA	ELIMINAZIONI DEL RESIDUI		
									PER INSISTENZA, PER PRESSIONE O RIMBORSAMENTO	PER PRESSIONE	RESIDUI PASSIVI DA RIFORMARE
2015		TURISMO									
		TOTALE CAPITULO U22004	1.426.714,68	428.014,40	0,00	0,00	1.426.714,68	428.014,40	0,00	0,00	0,00
	U22007	2.1.243.3.10.28 (INVESTIMENTO CAP.) (MEZZI STATO) CONTRIBUITI A IMPRESE, ANCHE IN FORMA ASSOCIATA, PER ATTIVITA' COLLABORATIVA DI RICERCA E DI SVILUPPO, (ASSE 1, ATTIVITA' 1.1.4, POR FESR 2014/2020; L. 183/1987; POR FESR 2014/2020; L. 183/1987) - QUOTA STATO NOTE: NUOVA ISTITUZIONE Direzione Generale: ATTIVITA' PRODUTTIVE, COMMERCIO, TURISMO	4.597.859,72	1.379.357,92	0,00	0,00	4.597.859,72	1.379.357,92	0,00	0,00	0,00
2015		TURISMO									
		TOTALE CAPITULO U22007	4.597.859,72	1.379.357,92	0,00	0,00	4.597.859,72	1.379.357,92	0,00	0,00	0,00
	U22011	2.1.243.3.10.28 (INVESTIMENTO CAP.) (MEZZI STATO) CONTRIBUITI A IMPRESE PER LA CREAZIONE E LO SVILUPPO DI START-UP INNOVATIVE E SPIN-OFF DELLA RICERCA (ASSE 1, ATTIVITA' 1.1.4.1 POR FESR 2014/2020; L. 183/1987; DELIBERA CIFE 10/2015) - QUOTA STATO NOTE: NUOVA ISTITUZIONE Direzione Generale: ATTIVITA' PRODUTTIVE, COMMERCIO, TURISMO	1.056.548,70	316.964,61	0,00	0,00	1.056.548,70	316.964,61	0,00	0,00	0,00
2015		TURISMO									
		TOTALE CAPITULO U22011	1.056.548,70	316.964,61	0,00	0,00	1.056.548,70	316.964,61	0,00	0,00	0,00
	U22014	2.1.243.3.10.28 (INVESTIMENTO CAP.) (MEZZI STATO) CONTRIBUITI A IMPRESE PER LA REALIZZAZIONE DI PROGETTI PER IL SOSTEGNO AGIL INVESTIMENTI REALIZZATI DALLE IMPRESE PER PROGETTI DI RICERCA (ASSE 1, ATTIVITA' 1.1.4 POR FESR 2014/2020; L. 183/1987; DELIBERA CIFE 10/2015) - QUOTA STATO NOTE: NUOVA ISTITUZIONE Direzione Generale: ATTIVITA' PRODUTTIVE, COMMERCIO, TURISMO	0,00	0,00	0,00	0,00	0,00	0,00	0,00	0,00	0,00
2015		TURISMO									
		TOTALE CAPITULO U22014	0,00	0,00	0,00	0,00	0,00	0,00	0,00	0,00	0,00
	U22026	2.1.220.3.10.28 (INVESTIMENTO CAP.) (MEZZI STATO) SPESA PER L'ATTUAZIONE DEL PROGETTO STRATEGICO AGENDA DIGITALE PER LA BANCA ULTRALIANA (ASSE 2, ATTIVITA' 2.1.1 POR FESR 2014/2020; L. 183/1987; DELIBERA CIFE 10/2015) NOTE: NUOVA ISTITUZIONE Direzione Generale: ATTIVITA' PRODUTTIVE, COMMERCIO, TURISMO	2.648.054,91	794.416,47	0,00	0,00	2.553.679,26	794.416,47	0,00	0,00	0,00
2015		TURISMO									
		TOTALE CAPITULO U22026	2.648.054,91	794.416,47	0,00	0,00	2.553.679,26	794.416,47	0,00	0,00	0,00
	U22029	2.1.220.3.10.28 (INVESTIMENTO CAP.) (MEZZI STATO) SPESA PER LA REALIZZAZIONE DI SOFTWARE PER SERVIZI DI E-GOVERNMENT (ASSE 2, ATTIVITA' 2.2.2 POR FESR 2014/2020; L. 183/1987; DELIBERA CIFE 10/2015) - QUOTA STATO NOTE: NUOVA ISTITUZIONE Direzione Generale: ATTIVITA' PRODUTTIVE, COMMERCIO, TURISMO	56.221,39	56.221,39	0,00	0,00	40.546,99	56.221,39	0,00	0,00	15.674,40
2015		TURISMO									
		TOTALE CAPITULO U22029	56.221,39	56.221,39	0,00	15.674,40	40.546,99	56.221,39	0,00	0,00	15.674,40
	U22032	2.1.243.3.10.24 (INVESTIMENTO CAP.) (MEZZI STATO) CONTRIBUITI A LE IMPRESE, ANCHE IN FORMA ASSOCIATA, PER LA REALIZZAZIONE DI PROGETTI DI RICERCA E SVILUPPO, (ASSE 3, ATTIVITA' 3.3.2 E 3.3.4, POR FESR 2014/2020; L. 183/1987; DELIBERA CIFE 10/2015) - QUOTA ST ATO NOTE: NUOVA ISTITUZIONE Direzione Generale: ATTIVITA' PRODUTTIVE, COMMERCIO, TURISMO	707.665,89	212.299,77	0,00	0,00	707.665,89	212.299,77	0,00	0,00	0,00
2015		TURISMO									
		TOTALE CAPITULO U22032	707.665,89	212.299,77	0,00	0,00	707.665,89	212.299,77	0,00	0,00	0,00
	U22035	2.1.243.3.10.24 (INVESTIMENTO CAP.) (MEZZI STATO) CONTRIBUITI A LE IMPRESE, ANCHE IN FORMA ASSOCIATA, PER LA REALIZZAZIONE DI PROGETTI DI RICERCA E SVILUPPO, (ASSE 3, ATTIVITA' 3.3.2 E 3.3.4, POR FESR 2014/2020; L. 183/1987; POR FESR 2014/2020; L. 183/1987; DELIBERA CIFE 10/2015) - QUOTA STATO NOTE: NUOVA ISTITUZIONE Direzione Generale: ATTIVITA' PRODUTTIVE, COMMERCIO, TURISMO	495.084,80	148.525,44	0,00	0,00	495.084,80	148.525,44	0,00	0,00	0,00
2015		TURISMO									
		TOTALE CAPITULO U22035	495.084,80	148.525,44	0,00	0,00	495.084,80	148.525,44	0,00	0,00	0,00
	U22044	2.1.243.3.10.24 (INVESTIMENTO CAP.) (MEZZI STATO) CONTRIBUITI A LE IMPRESE, ANCHE IN FORMA ASSOCIATA, PER LA REALIZZAZIONE DI PROGETTI DI RICERCA E SVILUPPO, (ASSE 3, ATTIVITA' 3.3.2 E 3.3.4, POR FESR 2014/2020; L. 183/1987; POR FESR 2014/2020; L. 183/1987; DELIBERA CIFE 10/2015) - QUOTA STATO NOTE: NUOVA ISTITUZIONE Direzione Generale: ATTIVITA' PRODUTTIVE, COMMERCIO, TURISMO	779.950,18	233.985,05	0,00	0,00	779.950,18	233.985,05	0,00	0,00	0,00
2015		TURISMO									
		TOTALE CAPITULO U22044	779.950,18	233.985,05	0,00	0,00	779.950,18	233.985,05	0,00	0,00	0,00
	U22047	2.1.243.3.10.24 (INVESTIMENTO CAP.) (MEZZI STATO) CONTRIBUITI A LE IMPRESE, ANCHE IN FORMA ASSOCIATA, PER LA REALIZZAZIONE DI PROGETTI DI RICERCA E SVILUPPO, (ASSE 3, ATTIVITA' 3.3.2 E 3.3.4, POR FESR 2014/2020; L. 183/1987; POR FESR 2014/2020; L. 183/1987; DELIBERA CIFE 10/2015) - QUOTA STATO NOTE: NUOVA ISTITUZIONE Direzione Generale: ATTIVITA' PRODUTTIVE, COMMERCIO, TURISMO	0,00	0,00	0,00	0,00	0,00	0,00	0,00	0,00	0,00

## REGIONE EMILIA-ROMAGNA

## RENDICONTO GENERALE PER L'ESERCIZIO FINANZIARIO 2015

## PARTE SPESA

ESERCIZIO	CAPITOLO	DESCRIZIONE DEL CAPITOLO	ANALISI SPENDITARE (SPESA COMPLESSIVA + R.R. PP. INIZIALI)	STANZIAMENTO DI CASSA	PAIAMENTI IN CONTO CORRENTE E RESIDUI	INDEBITAMENTI NELLO ESERCIZIO	RICORRIMENTI SU STANZIAMENTI DI COMPETENZA	RICORRIMENTI SU STANZIAMENTI DI CASSA	ELIMINAZIONI DEI RESIDUI PER INSOLVENZA, PER PERSECUZIONE FISCALITARIA	RESIDUI PASSIVI DA RIPORTARE
2015	U22050	ATTIVITÀ 3.6.1. - FOR FESR 2014/2020: L. 183/1987; DELIBERA CIFE 10/2015) - QUOTA STATO NOTE: NUOVA ISTITUZIONE Direzioe Generale: ATTIVITA' PRODUTTIVE, COMMERCIO, TURISMO TOTALE CAPITULO U22047	0,00	0,00	0,00	0,00	0,00	0,00	0,00	0,00
		2.1.243.3.10.28 (INVESTIMENTO CAP.) (MEZZI STATO) CONTRIBUTI ALLE IMPRESE, ANCHE IN FORMA ASSOCIATA, PER INTERVENTI FINALIZZATI ALLA RIDUZIONE DEI CONSUMI ENERGETICI E AL RINNOVO DEL PATRIMONIO ENERGETICO (ASSE 4 ATTIVITÀ 4.2.1. FOR FESR 2014/2020: L. 183/1987; DELIBERA CIFE 10/2015) - QUOTA STATO NOTE: NUOVA ISTITUZIONE Direzioe Generale: ATTIVITA' PRODUTTIVE, COMMERCIO, TURISMO TOTALE CAPITULO U22050	809.584,06	242.875,22	0,00	0,00	809.584,06	242.875,22	0,00	0,00
		2.1.232.3.10.28 (INVESTIMENTO CAP.) (MEZZI STATO) CONTRIBUTI ALLE AMMINISTRAZIONI LOCALI, PER INTERVENTI FINALIZZATI ALLA RIDUZIONE DEI CONSUMI ENERGETICI E AL RINNOVO DEL PATRIMONIO ENERGETICO (ASSE 4 ATTIVITÀ 4.2.1. FOR FESR 2014/2020: L. 183/1987; DELIBERA CIFE 10/2015) - QUOTA STATO NOTE: NUOVA ISTITUZIONE Direzioe Generale: ATTIVITA' PRODUTTIVE, COMMERCIO, TURISMO TOTALE CAPITULO U22053	809.584,06	242.875,22	0,00	0,00	809.584,06	242.875,22	0,00	0,00
2015	U22056	ASSEGNAZIONE AD INTERMEDIARI FINANZIARI DI UN FONDO DI FONDI RINNOVABILI (ASSE 4 ATTIVITÀ 4.2.1. FOR FESR 2014/2020: L. 183/1987; DELIBERA CIFE 10/2015) - QUOTA STATO NOTE: NUOVA ISTITUZIONE Direzioe Generale: ATTIVITA' PRODUTTIVE, COMMERCIO, TURISMO TOTALE CAPITULO U22056	739.584,06	221.875,22	0,00	0,00	739.584,06	221.875,22	0,00	0,00
		2.1.243.3.10.28 (INVESTIMENTO CAP.) (MEZZI STATO) CONTRIBUTI ALLE AMMINISTRAZIONI LOCALI, PER INTERVENTI FINALIZZATI ALLA RIDUZIONE DEI CONSUMI ENERGETICI E AL RINNOVO DEL PATRIMONIO ENERGETICO (ASSE 4 ATTIVITÀ 4.2.1. FOR FESR 2014/2020: L. 183/1987; DELIBERA CIFE 10/2015) - QUOTA STATO NOTE: NUOVA ISTITUZIONE Direzioe Generale: ATTIVITA' PRODUTTIVE, COMMERCIO, TURISMO TOTALE CAPITULO U22059	1.912.404,07	573.721,22	0,00	0,00	1.912.404,07	573.721,22	0,00	0,00
		2.1.220.3.10.28 (INVESTIMENTO CAP.) (MEZZI STATO) SPESSE PER LA REALIZZAZIONE DI SISTEMI DI TRASPORTO INTELLIGENTI (ASSE 4 ATTIVITÀ 4.2.1. E 4.6.3. FOR FESR 2014/2020: L. 183/1987; DELIBERA CIFE 10/2015) - QUOTA STATO NOTE: NUOVA ISTITUZIONE Direzioe Generale: ATTIVITA' PRODUTTIVE, COMMERCIO, TURISMO TOTALE CAPITULO U22062	1.109.584,06	332.875,22	0,00	0,00	1.109.584,06	332.875,22	0,00	0,00
2015	U22062	2.1.232.3.10.28 (INVESTIMENTO CAP.) (MEZZI STATO) CONTRIBUTI ALLE AMMINISTRAZIONI LOCALI PER LA REALIZZAZIONE DI SISTEMI DI TRASPORTO INTELLIGENTI (ASSE 4 ATTIVITÀ 4.2.1. E 4.6.3. FOR FESR 2014/2020: L. 183/1987; DELIBERA CIFE 10/2015) - QUOTA STATO NOTE: NUOVA ISTITUZIONE Direzioe Generale: ATTIVITA' PRODUTTIVE, COMMERCIO, TURISMO TOTALE CAPITULO U22065	1.109.584,06	332.875,22	0,00	0,00	1.109.584,06	332.875,22	0,00	0,00
		2.1.232.3.10.28 (INVESTIMENTO CAP.) (MEZZI STATO) CONTRIBUTI ALLE AMMINISTRAZIONI LOCALI PER LA REALIZZAZIONE DI SISTEMI DI TRASPORTO INTELLIGENTI (ASSE 4 ATTIVITÀ 4.2.1. E 4.6.3. FOR FESR 2014/2020: L. 183/1987; DELIBERA CIFE 10/2015) - QUOTA STATO NOTE: NUOVA ISTITUZIONE Direzioe Generale: ATTIVITA' PRODUTTIVE, COMMERCIO, TURISMO TOTALE CAPITULO U22068	827.581,05	248.274,32	0,00	0,00	827.581,05	248.274,32	0,00	0,00
		2.1.243.3.10.28 (INVESTIMENTO CAP.) (MEZZI STATO) CONTRIBUTI ALLE AMMINISTRAZIONI LOCALI PER IL RINNOVO DEL PATRIMONIO ENERGETICO (ASSE 4 ATTIVITÀ 4.2.1. E 4.6.3. FOR FESR 2014/2020: L. 183/1987; DELIBERA CIFE 10/2015) - QUOTA STATO NOTE: NUOVA ISTITUZIONE Direzioe Generale: ATTIVITA' PRODUTTIVE, COMMERCIO, TURISMO TOTALE CAPITULO U22068	827.581,05	248.274,32	0,00	0,00	827.581,05	248.274,32	0,00	0,00
2015	U22071	2.1.243.3.10.28 (INVESTIMENTO CAP.) (MEZZI STATO) CONTRIBUTI ALLE AMMINISTRAZIONI LOCALI PER IL RINNOVO DEL PATRIMONIO ENERGETICO (ASSE 4 ATTIVITÀ 4.2.1. E 4.6.3. FOR FESR 2014/2020: L. 183/1987; DELIBERA CIFE 10/2015) - QUOTA STATO NOTE: NUOVA ISTITUZIONE Direzioe Generale: ATTIVITA' PRODUTTIVE, COMMERCIO, TURISMO TOTALE CAPITULO U22071	1.300.000,00	390.000,00	0,00	0,00	1.300.000,00	390.000,00	0,00	0,00
		2.1.243.3.10.28 (INVESTIMENTO CAP.) (MEZZI STATO) CONTRIBUTI ALLE AMMINISTRAZIONI LOCALI PER IL RINNOVO DEL PATRIMONIO ENERGETICO (ASSE 4 ATTIVITÀ 4.2.1. E 4.6.3. FOR FESR 2014/2020: L. 183/1987; DELIBERA CIFE 10/2015) - QUOTA STATO NOTE: NUOVA ISTITUZIONE Direzioe Generale: ATTIVITA' PRODUTTIVE, COMMERCIO, TURISMO TOTALE CAPITULO U22071	1.300.000,00	390.000,00	0,00	0,00	1.300.000,00	390.000,00	0,00	0,00
		2.1.243.3.10.28 (INVESTIMENTO CAP.) (MEZZI STATO) CONTRIBUTI ALLE AMMINISTRAZIONI LOCALI PER IL RINNOVO DEL PATRIMONIO ENERGETICO (ASSE 4 ATTIVITÀ 4.2.1. E 4.6.3. FOR FESR 2014/2020: L. 183/1987; DELIBERA CIFE 10/2015) - QUOTA STATO NOTE: NUOVA ISTITUZIONE Direzioe Generale: ATTIVITA' PRODUTTIVE, COMMERCIO, TURISMO TOTALE CAPITULO U22071	1.300.000,00	390.000,00	0,00	0,00	1.300.000,00	390.000,00	0,00	0,00

PARTE 1 AREA DI INTERVENTO 3 FUNZIONE OBIETTIVO 2

REGIONE EMILIA-ROMAGNA									
RENDICONTO GENERALE PER L'ESERCIZIO FINANZIARIO 2015									
PARTE SPESA									
ESERCIZIO	CAPITOLO	DESCRIZIONE DEL CAPITOLO	MASSA SPENDIBILE (SPESA COMPENSA + R.P. INIZIALI)	STANZIAMENTO DI CASSA	PROVENTI IN CONTO COMPETENZA E RESIDUI	INDEBIT. ASSUMI NELL'ESERCIZIO	RICORRUTE DI IMPEGNI SU STANZIAMENTI DI COMPETENZA	RICORRUTE DI IMPEGNI SU STANZIAMENTI DI CASSA	ELIMINAZIONI DEI RESIDUI PER INSOLVENZA, PER PERSECUZIONE FISCALITARIA, PER RIPARTIZIONE
REGIONE EMILIA-ROMAGNA									
PER FESR 2014/2020: L. 183/1987; DELIBERA A CIPE 10/2015									
- QUOTA STATO									
NOTE: NUOVA ISTITUZIONE									
Direzioe Generale: ATTIVITA' PRODUTTIVE, COMMERCIO, TURISMO									
TOTALE CAPITOLLO UZ2071			1.300.000,00	390.000,00	0,00	0,00	1.300.000,00	390.000,00	0,00
2.1.232.3.10.24 (INVESTIMENTO CAP.) (MEZZI STATO)									
CONTRIBUTI ALLE AMMINISTRAZIONI LOCALI PER LA TUTELA, LA VALORIZZAZIONE E LA VESSA IN RETE DEL PATRIMONIO CULTURALE, TURISTICO, ENOLOGICO, ENOTURISTICO, NATURALE DI RILEVANZA STRATEGICA (ASSE 5 ATTIVITA 6.5.1 E 6.7.1 PER FESR 2014/2020; L. 183/1 987; DELIBERA CIPE 10/2015), - QUOTA STATO			4.900.000,00	1.470.000,00	0,00	0,00	4.900.000,00	1.470.000,00	0,00
NOTE: NUOVA ISTITUZIONE									
Direzioe Generale: ATTIVITA' PRODUTTIVE, COMMERCIO, TURISMO									
TOTALE CAPITOLLO UZ2074			4.900.000,00	1.470.000,00	0,00	0,00	4.900.000,00	1.470.000,00	0,00
2.1.232.3.10.28 (INVESTIMENTO CAP.) (MEZZI STATO)									
CONTRIBUTI ALLE AMMINISTRAZIONI LOCALI PER INTERVENTI DI SOSTEGNO ALLA PESCA (ASSE 6, ATTIVITA 6.7.1, 6.7.2 E ATTIVITA 2.3.1 PER FESR 2014/2020; L. 183/1987; DELIBERA CIPE 10/2015) - QUOTA STATO			3.500.000,00	1.050.000,00	0,00	0,00	3.500.000,00	1.050.000,00	0,00
NOTE: NUOVA ISTITUZIONE									
Direzioe Generale: ATTIVITA' PRODUTTIVE, COMMERCIO, TURISMO									
TOTALE CAPITOLLO UZ2086			3.500.000,00	1.050.000,00	0,00	0,00	3.500.000,00	1.050.000,00	0,00
2.1.220.3.10.28 (INVESTIMENTO CAP.) (MEZZI STATO)									
CONTRIBUTI ALLE AMMINISTRAZIONI LOCALI PER INTERVENTI DI SOSTEGNO ALLA PESCA (ASSE 6, ATTIVITA 6.7.1, 6.7.2 E ATTIVITA 2.3.1 PER FESR 2014/2020; L. 183/1987; DELIBERA CIPE 10/2015) - QUOTA STATO			0,00	0,00	0,00	0,00	0,00	0,00	0,00
NOTE: NUOVA ISTITUZIONE									
Direzioe Generale: ATTIVITA' PRODUTTIVE, COMMERCIO, TURISMO									
TOTALE CAPITOLLO UZ2119			0,00	0,00	0,00	0,00	0,00	0,00	0,00
2.1.220.3.10.28 (INVESTIMENTO CAP.) (MEZZI STATO)									
CONTRIBUTI ALLE AMMINISTRAZIONI LOCALI PER INTERVENTI DI SOSTEGNO ALLA PESCA (ASSE 6, ATTIVITA 6.7.1, 6.7.2 E ATTIVITA 2.3.1 PER FESR 2014/2020; L. 183/1987; DELIBERA CIPE 10/2015) - QUOTA STATO			0,00	0,00	0,00	0,00	0,00	0,00	0,00
NOTE: NUOVA ISTITUZIONE									
Direzioe Generale: ATTIVITA' PRODUTTIVE, COMMERCIO, TURISMO									
TOTALE CAPITOLLO UZ2127			42.700,00	18.200,00	0,00	18.183,11	24.516,89	18.200,00	0,00
2.1.220.3.10.28 (INVESTIMENTO CAP.) (MEZZI STATO)									
SPESA PER STRUTTURE DI SOSTEGNO E MANUTENZIONE ECOLUTIVA PER INTERVENTI DI SOSTEGNO ALLA PESCA (ASSE 7 PER FESR 2014/2020; L. 183/1987; DELIBERA CIPE 10/2015) - QUOTA STATO,			34.707.925,51	10.457.122,64	0,00	128.233,16	34.579.682,35	10.457.122,64	0,00
NOTE: NUOVA ISTITUZIONE									
Direzioe Generale: ATTIVITA' PRODUTTIVE, COMMERCIO, TURISMO									
TOTALE SPESA DI INVESTIMENTO IN CAPITALE			417.800.560,50	166.019.872,27	86.103.871,29	81.317.790,27	226.307.576,61	79.516.000,98	33.701.019,26
di cui Competenza			307.625.166,88	166.019.872,27	35.401.046,08	81.317.790,27	226.307.576,61	79.516.000,98	0,00
di cui Residui			110.175.193,62	0,00	50.702.825,21	0,00	0,00	0,00	33.701.019,26
SPESA DI INVESTIMENTO IN ANNUALITA'									
TOTALE SPESA DI INVESTIMENTO IN ANNUALITA'			0,00	0,00	0,00	0,00	0,00	0,00	0,00
di cui Competenza			0,00	0,00	0,00	0,00	0,00	0,00	0,00
di cui Residui			0,00	0,00	0,00	0,00	0,00	0,00	0,00
TOTALE FUNZIONE OBIETTIVO 2			582.052.706,42	242.357.517,96	123.675.419,97	132.244.777,28	264.681.878,46	118.682.097,99	57.083.872,29
di cui Competenza			396.926.655,74	242.357.517,96	41.363.631,26	132.244.777,28	264.681.878,46	118.682.097,99	0,00
di cui Residui			185.126.050,68	0,00	82.311.788,71	0,00	0,00	0,00	57.083.872,29
Funz. Obiettivo 3 TURISMO									
SPESA CORRENTI OPERATIVE									
URB 1.3.3.2.9100									
INTERVENTI PER LA PROMOZIONE DEL TURISMO REGIONALE									
2.1.141.2.10.24 (CORRENTE OPERATIVA) (MEZZI PROPR)									
SPESA PER INCENTIVI, CONTRIBUTI E AGEVOLAZIONI PER LA REALIZZAZIONE DI PROGETTI AVENTI CARATTERISTICHE DI RILEVANTE INNOVAZIONE ALL'INTERNO DELL'OFFERTA TURISTICA REGIONALE ONO AVENTI RILEVANTE VALORE DI BIRNATO 1993, SOSTENUTITA CON LA COMUNITA EUROPEA (ART. 11, COMMA 3, L.R. 23 DICEMBRE 2002, N.40)			0,00	0,00	0,00	0,00	0,00	0,00	0,00
NOTE: NUOVA ISTITUZIONE									
Direzioe Generale: ATTIVITA' PRODUTTIVE, COMMERCIO, TURISMO									
PARTE 1 AREA DI INTERVENTO 3 FUNZIONE OBIETTIVO 3									

PARTE I AREA DI INTERVENTO 3 FUNZIONE OBIETTIVO 3

REGIONE EMILIA-ROMAGNA

RENDICONTO GENERALE PER L'ESERCIZIO FINANZIARIO 2015 PARTE SPESA

ESERCIZIO	CAPITOLO	DESCRIZIONE DEL CAPITOLO	ANALISI SPENDITE (SPESA COMPLETA + R.R. PP. INIZIALI)	STABILIMENTO DI CASSA	DOCUENTI IN CONTO COMPETENZA E RESIDUI	INDEBIT. ASSUMI NELL'ESERCIZIO	RICORRUTE DI IMPEGNI SU STABILIMENTI DI CASSA	RICORRUTE DI IMPEGNI SU STABILIMENTI DI CASSA	ELIMINAZIONI DEI RESIDUI PER INSISTENZA, PER PERSECUZIONE	RESIDUI PASSIVI DA ALLOCARE
2015	025518	2.1.141.2.10.24 (CORRENTE OPERATIVA) (MEZZI PROPRI) SPESA PER LA REALIZZAZIONE DI PROGETTI AVENTI CARATTERISTICHE DI RILEVANTE INNOVAZIONE ALL'INTERNO DELL'AMBITO DELL'OFFERTA TURISTICA REGIONALE (ART. 11, COMMA 3, LETT. A) L.R. 4 MARZO 1998, N.7) VALORE DI SPENDIBILITÀ (ART. 6, COMMA 3, LETT. A) L.R. 4 MARZO 1998, N.7) DIREZIONE GENERALE: ATTIVITA' PRODUTTIVE, COMMERCIO, TURISMO	0,00	3.653,90	0,00	0,00	0,00	0,00	0,00	0,00
2014	025518	2.1.141.2.10.24 (CORRENTE OPERATIVA) (MEZZI PROPRI) SPESA PER LA REALIZZAZIONE DI PROGETTI AVENTI CARATTERISTICHE DI RILEVANTE INNOVAZIONE ALL'INTERNO DELL'AMBITO DELL'OFFERTA TURISTICA REGIONALE (ART. 11, COMMA 3, LETT. A) L.R. 4 MARZO 1998, N.7) VALORE DI SPENDIBILITÀ (ART. 6, COMMA 3, LETT. A) L.R. 4 MARZO 1998, N.7) DIREZIONE GENERALE: ATTIVITA' PRODUTTIVE, COMMERCIO, TURISMO	3.658,00	0,00	3.653,90	0,00	0,00	0,00	4,10	0,00
2015	025542	2.1.163.2.10.24 (CORRENTE OPERATIVA) (MEZZI PROPRI) CONTRIBUTI A FAVORE DI IMPRESE, DI CUI ALL'ART. 5, COMMA 2, L.R. 23 DICEMBRE 2002, N.40) DIREZIONE GENERALE: ATTIVITA' PRODUTTIVE, COMMERCIO, TURISMO	0,00	0,00	0,00	0,00	0,00	0,00	0,00	0,00
2014	025542	2.1.163.2.10.24 (CORRENTE OPERATIVA) (MEZZI PROPRI) CONTRIBUTI A FAVORE DI IMPRESE, DI CUI ALL'ART. 5, COMMA 2, L.R. 23 DICEMBRE 2002, N.40) DIREZIONE GENERALE: ATTIVITA' PRODUTTIVE, COMMERCIO, TURISMO	3.658,00	0,00	3.653,90	0,00	0,00	0,00	4,10	0,00
2015	025544	2.1.153.2.10.24 (CORRENTE OPERATIVA) (MEZZI PROPRI) CONTRIBUTI A FAVORE DI ENTI DELLE AMMINISTRAZIONI LOCALI, DI CUI ALL'ART. 5, COMMA 1, LETT. B PER LA REALIZZAZIONE DI PROGETTI AVENTI CARATTERISTICHE DI RILEVANTE INNOVAZIONE ALL'INTERNO DELL'AMBITO DELL'OFFERTA TURISTICA REGIONALE (ART. 11, COMMA 2, L.R. 23 DICEMBRE 2002, N.40) DIREZIONE GENERALE: ATTIVITA' PRODUTTIVE, COMMERCIO, TURISMO	0,00	0,00	0,00	0,00	0,00	0,00	0,00	0,00
2014	025544	2.1.153.2.10.24 (CORRENTE OPERATIVA) (MEZZI PROPRI) CONTRIBUTI A FAVORE DI ENTI DELLE AMMINISTRAZIONI LOCALI, DI CUI ALL'ART. 5, COMMA 1, LETT. B PER LA REALIZZAZIONE DI PROGETTI AVENTI CARATTERISTICHE DI RILEVANTE INNOVAZIONE ALL'INTERNO DELL'AMBITO DELL'OFFERTA TURISTICA REGIONALE (ART. 11, COMMA 2, L.R. 23 DICEMBRE 2002, N.40) DIREZIONE GENERALE: ATTIVITA' PRODUTTIVE, COMMERCIO, TURISMO	0,00	0,00	0,00	0,00	0,00	0,00	0,00	0,00
2015	025546	2.1.162.2.10.24 (CORRENTE OPERATIVA) (MEZZI PROPRI) CONTRIBUTI A FAVORE DI ASSOCIAZIONI SENZA FINI DI LUCRO DI CUI ALL'ART. 5, COMMA 1, PER LA REALIZZAZIONE DI PROGETTI AVENTI CARATTERISTICHE DI RILEVANTE INNOVAZIONE ALL'INTERNO DELL'AMBITO DELL'OFFERTA TURISTICA REGIONALE (ART. 11, COMMA 2, L.R. 23 DICEMBRE 2002, N.40) DIREZIONE GENERALE: ATTIVITA' PRODUTTIVE, COMMERCIO, TURISMO	0,00	0,00	0,00	0,00	0,00	0,00	0,00	0,00
2014	025546	2.1.162.2.10.24 (CORRENTE OPERATIVA) (MEZZI PROPRI) CONTRIBUTI A FAVORE DI ASSOCIAZIONI SENZA FINI DI LUCRO DI CUI ALL'ART. 5, COMMA 1, PER LA REALIZZAZIONE DI PROGETTI AVENTI CARATTERISTICHE DI RILEVANTE INNOVAZIONE ALL'INTERNO DELL'AMBITO DELL'OFFERTA TURISTICA REGIONALE (ART. 11, COMMA 2, L.R. 23 DICEMBRE 2002, N.40) DIREZIONE GENERALE: ATTIVITA' PRODUTTIVE, COMMERCIO, TURISMO	0,00	0,00	0,00	0,00	0,00	0,00	0,00	0,00
2015	025561	2.1.153.2.10.24 (CORRENTE OPERATIVA) (MEZZI PROPRI) ASSEGNAZIONE ALLE PROVINCE PER IL FINANZIAMENTO DEI PROGETTI DI PROMOZIONE TURISTICA, ATTRAVERSO APT SERVIZI, SRL (ART. 6, COMMA 3, LETT. A) L.R. 4 MARZO 1998, N.7) DIREZIONE GENERALE: ATTIVITA' PRODUTTIVE, COMMERCIO, TURISMO	3.102.000,00	3.374.127,29	1.076.061,74	2.117.293,42	984.706,58	489.241,67	0,00	1.041.231,68
2014	025561	2.1.153.2.10.24 (CORRENTE OPERATIVA) (MEZZI PROPRI) ASSEGNAZIONE ALLE PROVINCE PER IL FINANZIAMENTO DEI PROGETTI DI PROMOZIONE TURISTICA, ATTRAVERSO APT SERVIZI, SRL (ART. 6, COMMA 3, LETT. A) L.R. 4 MARZO 1998, N.7) DIREZIONE GENERALE: ATTIVITA' PRODUTTIVE, COMMERCIO, TURISMO	1.813.039,98	0,00	1.068.823,88	0,00	0,00	0,00	4.215,10	0,00
2015	025562	2.1.152.2.10.24 (CORRENTE OPERATIVA) (MEZZI PROPRI) CONTRIBUTI PER LE SPESA DEI COMUNI INSERITI NELLA RETE INTEGRATA DEI SERVIZI DI INFORMAZIONE TURISTICA DI MARCHIO (ART. 7, COMMA 3, LETT. C) L.R. 4 MARZO 1998, N.7) DIREZIONE GENERALE: ATTIVITA' PRODUTTIVE, COMMERCIO, TURISMO	4.915.038,98	3.374.127,29	2.884.885,62	2.117.293,42	984.706,58	489.241,67	4.215,10	0,00
2014	025562	2.1.152.2.10.24 (CORRENTE OPERATIVA) (MEZZI PROPRI) CONTRIBUTI PER LE SPESA DEI COMUNI INSERITI NELLA RETE INTEGRATA DEI SERVIZI DI INFORMAZIONE TURISTICA DI MARCHIO (ART. 7, COMMA 3, LETT. C) L.R. 4 MARZO 1998, N.7) DIREZIONE GENERALE: ATTIVITA' PRODUTTIVE, COMMERCIO, TURISMO	483.000,00	668.699,97	0,00	483.000,00	0,00	187.700,01	0,00	483.000,00
2015	025564	2.1.163.2.10.24 (CORRENTE OPERATIVA) (MEZZI PROPRI) CONTRIBUTI ALLE UNIONI DI PRODOTTO PER PROGETTI DI MARKETING E DI PROMOZIONE TURISTICA DI PREVALENTE INTERESSE PER IL MERCATO ITALIANO (ART. 5, 7, COMMA 2, LETT. B) E 13 COMMA 3, L.R. 4 MARZO 1998, N.7) DIREZIONE GENERALE: ATTIVITA' PRODUTTIVE, COMMERCIO, TURISMO	2.152.000,00	2.341.246,88	501.416,00	2.152.000,00	0,00	655.010,44	0,00	1.650.584,00
2014	025564	2.1.163.2.10.24 (CORRENTE OPERATIVA) (MEZZI PROPRI) CONTRIBUTI ALLE UNIONI DI PRODOTTO PER PROGETTI DI MARKETING E DI PROMOZIONE TURISTICA DI PREVALENTE INTERESSE PER IL MERCATO ITALIANO (ART. 5, 7, COMMA 2, LETT. B) E 13 COMMA 3, L.R. 4 MARZO 1998, N.7) DIREZIONE GENERALE: ATTIVITA' PRODUTTIVE, COMMERCIO, TURISMO	1.192.639,40	0,00	1.184.820,44	0,00	0,00	0,00	7.817,96	0,00
2015	025567	2.1.141.2.10.24 (CORRENTE OPERATIVA) (MEZZI PROPRI) SPESA PER L'ORGANIZZAZIONE E LO SVILUPPO DELLO OSSERVATORIO REGIONALE DEL TURISMO E PER LA REALIZZAZIONE DI PROGETTI AVENTI CARATTERISTICHE DI RILEVANTE INNOVAZIONE ALL'INTERNO DELL'AMBITO DELL'OFFERTA TURISTICA REGIONALE (ART. 2 COMMA 1 LETT. E) L.R. 4 MARZO 1998, N.7) DIREZIONE GENERALE: ATTIVITA' PRODUTTIVE, COMMERCIO, TURISMO	150.000,00	125.100,00	0,00	82.578,85	67.421,15	60.100,00	0,00	82.578,85
2014	025567	2.1.141.2.10.24 (CORRENTE OPERATIVA) (MEZZI PROPRI) SPESA PER L'ORGANIZZAZIONE E LO SVILUPPO DELLO OSSERVATORIO REGIONALE DEL TURISMO E PER LA REALIZZAZIONE DI PROGETTI AVENTI CARATTERISTICHE DI RILEVANTE INNOVAZIONE ALL'INTERNO DELL'AMBITO DELL'OFFERTA TURISTICA REGIONALE (ART. 2 COMMA 1 LETT. E) L.R. 4 MARZO 1998, N.7) DIREZIONE GENERALE: ATTIVITA' PRODUTTIVE, COMMERCIO, TURISMO	65.000,00	0,00	65.000,00	0,00	0,00	0,00	0,00	0,00
		TOTALE CAPITULO 025567	215.000,00	125.100,00	65.000,00	82.578,85	67.421,15	60.100,00	0,00	82.578,85

## REGIONE EMILIA-ROMAGNA

## RENDICONTO GENERALE PER L'ESERCIZIO FINANZIARIO 2015

## PARTE SPESA

ESERCIZIO	CAPITOLO	DESCRIZIONE DEL CAPITOLO	MASSA SPENDIBILE (SPESA COMPLETA + R.R. PP. INIZIALI)	STANZIAMENTO DI CASSA	PROVVEDI- MENTI IN CONTO CORRENTE E RESIDUI	INDEBITI ASSUMI SU ESERCIZIO	RICORRERE DI IMPEGNI SU STANZIAMENTI DI COMPETENZA	RICORRERE DI PROVVEDI- MENTI SU STANZIAMENTI DI CASSA	ELIMINAZIONI DEI RESIDUI PER INSISTENZA, PER PERIZIONE REIMPUTAZIONE	RESIDUI PASSIVI DA ALLOCAZIONE
2015	025568	2.1.141.2.10.24 (CORRENTE OPERATIVA) (MEZZI PROPRI) SPESA PER LA REALIZZAZIONE DI PROGETTI SPECIALI O DI INIZIATIVE DI CARATTERE STRAORDINARIO OVVERO DI RILEVANTI NUOVE INIZIATIVE (ART. 2, ART. 7 COMMA 5, ART. 11, 12 E 13, L.R. 4 MARZO 1998, N. 7) DIREZIONE GENERALE: ATTIVITA' PRODUTTIVE, COMMERCIO, TURISMO	947.860,00 716.613,17 295.000,00	1.207.173,17 0,00 0,00	0,00 346.378,60 295.000,00	577.860,00 0,00 0,00	370.000,00 0,00 0,00	565.794,57 0,00 0,00	0,00 370.234,57 0,00	577.860,00 0,00 0,00
2015	025569	2.1.142.2.10.24 (CORRENTE OPERATIVA) (MEZZI PROPRI) SPESA PER LO SVILUPPO DI UN SISTEMA INFORMATIVO TURISTICO REGIONALE (ART. 2, COMMA 1, LETT. D) L. R. 4 MARZO 1998, N. 7) DIREZIONE GENERALE: ATTIVITA' PRODUTTIVE, COMMERCIO, TURISMO	5.000,00 68.500,00 35.110,50	108.536,32 0,00 0,00	0,00 65.196,77 26.512,48	4.880,00 0,00 0,00	120,00 0,00 0,00	16.825,07 0,00 0,00	0,00 27,01 0,00	4.880,00 3.274,22 8.598,02
2015	025577	2.1.148.2.10.24 (CORRENTE OPERATIVA) (MEZZI PROPRI) SPESA PER L'UTILIZZO DI BENI DI TERZI AI FINI DELLO SVILUPPO TURISTICO REGIONALE (ART. 2, COMMA 1, LETT. D) NOTE: NUOVA ISTITUZIONE DIREZIONE GENERALE: ATTIVITA' PRODUTTIVE, COMMERCIO, TURISMO	0,00	0,00	0,00	0,00	0,00	0,00	0,00	0,00
2015	025578	2.1.152.2.10.24 (CORRENTE OPERATIVA) (MEZZI PROPRI) CONTRIBUTI A ENTI LOCALI PER LA REALIZZAZIONE DI PROGETTI SPECIALI O DI INIZIATIVE DI CARATTERE STRAORDINARIO OVVERO DI RILEVANTI NUOVE INIZIATIVE (ART. 7 COMMA 5, ART. 11, 12 E 13, L.R. 4 MARZO 1998, N. 7) DIREZIONE GENERALE: ATTIVITA' PRODUTTIVE, COMMERCIO, TURISMO	0,00	22.640,00	0,00	22.640,00	0,00	22.640,00	0,00	22.640,00
2015	025579	2.1.141.2.10.14 (CORRENTE OPERATIVA) (MEZZI PROPRI) SPESA PER ALTRI BENI DI CONSUMO PER LO SVILUPPO DI UN SISTEMA INFORMATIVO TURISTICO REGIONALE (ART. 2, COMMA 1, LETT. D) L.R. 4 MARZO 1998, N. 7) NOTE: NUOVA ISTITUZIONE DIREZIONE GENERALE: ATTIVITA' PRODUTTIVE, COMMERCIO, TURISMO	0,00	22.640,00	0,00	22.640,00	0,00	22.640,00	0,00	22.640,00
2015	025580	2.1.163.2.10.24 (CORRENTE OPERATIVA) (MEZZI PROPRI) FONDO A GARANZIA DEI DANNI CAUSATI NEI CONFRONTI DEGLI UTENTI DELLE AGENZIE DI VIAGGIO ISCRITTE NEL ROSTRO REGIONALE EMILIA-ROMAGNA (ART.17, COMMA 1, L.R. 31 MARZO 2003, N.7) DIREZIONE GENERALE: ATTIVITA' PRODUTTIVE, COMMERCIO, TURISMO	6.399,00 7.802,00	3.276,84 0,00	0,00 1.403,00	6.399,00 0,00	0,00 0,00	1.873,84 0,00	0,00 6.399,00	6.399,00 0,00
2015	025581	2.1.141.2.10.24 (CORRENTE OPERATIVA) (MEZZI PROPRI) SPESA PER L'ACCESSO A BANCHE DATI E PUBBLICAZIONI ON LINE AI FINI DELLO SVILUPPO DI UN SISTEMA INFORMATIVO TURISTICO REGIONALE (ART. 2, COMMA 1, LETT. D) L.R. 4 MARZO 1998, N. 7) NOTE: NUOVA ISTITUZIONE DIREZIONE GENERALE: ATTIVITA' PRODUTTIVE, COMMERCIO, TURISMO	0,00	0,00	0,00	0,00	0,00	0,00	0,00	0,00
2015	025583	2.1.141.2.10.24 (CORRENTE OPERATIVA) (MEZZI PROPRI) SPESA PER LA GESTIONE DEL FONDO A GARANZIA DEI DANNI CAUSATI NEI CONFRONTI DEGLI UTENTI DELLE AGENZIE DI VIAGGIO ISCRITTE NELL'ELENCO AGENTIE SICURE IN EMILIA ROMAGNA (ART. 17, COMMA 1, L.R. 31 MARZO 2003, N. 7) NOTE: NUOVA ISTITUZIONE DIREZIONE GENERALE: ATTIVITA' PRODUTTIVE, COMMERCIO, TURISMO	0,00	0,00	0,00	0,00	0,00	0,00	0,00	0,00
2015	025591	2.1.141.2.10.24 (CORRENTE OPERATIVA) (MEZZI PROPRI) SPESA PER LA GESTIONE DEL FONDO A GARANZIA DEI DANNI CAUSATI NEI CONFRONTI DEGLI UTENTI DELLE AGENZIE DI VIAGGIO ISCRITTE NELL'ELENCO AGENTIE SICURE IN EMILIA ROMAGNA (ART. 17, COMMA 5, ART. 11, 12 E 13, L.R. 4 MARZO 1998, N. 7) NOTE: NUOVA ISTITUZIONE DIREZIONE GENERALE: ATTIVITA' PRODUTTIVE, COMMERCIO, TURISMO	0,00	0,00	0,00	0,00	0,00	0,00	0,00	0,00
2015	025593	2.1.141.2.10.24 (CORRENTE OPERATIVA) (MEZZI PROPRI) SPESA PER PRESTAZIONI PROFESSIONALI E SPECIALISTICHE PER PARTE I AREA DI INTERVENTO 3 FUNZIONE OBIETTIVO 3	0,00	0,00	0,00	0,00	0,00	0,00	0,00	0,00

PARTE I AREA DI INTERVENTO 3 FUNZIONE OBIETTIVO 3

REGIONE EMILIA-ROMAGNA									
RENDICONTO GENERALE PER L'ESERCIZIO FINANZIARIO 2015									
PARTE SPESA									
ESERCIZIO	CAPITOLO	DESCRIZIONE DEL CAPITOLO	MASSA SPENDIBILE (GRUPPI COMPLESSIVI + R.R. PP. INIZIALI)	SPANDIMENTO DI CASSA	PROVENTI IN CONTO COMPETENZA E RESIDUI	INDEBITAMENTI NELLO ESERCIZIO	RICORRUTE DI IMPEGNI STATALI E DI IMPEGNI DI STATI MEMBRI	RICORRUTE DI IMPEGNI STATALI E DI IMPEGNI DI STATI MEMBRI	ELIMINAZIONI DEI RESIDUI PER INSOLVENZA, PER PERIZIONE PERIZIONE
2015	025595	1.0 SVILUPPO DI UN SISTEMA INFORMATICO TURISTICO REGIONALE (ART. 2, COMMA 1, LETT. D) L.R. 4 MARZO 1998, N. 7) NOTE: NUOVA ISTITUZIONE DIREZIONE GENERALE: ATTIVITA' PRODUTTIVE, COMMERCIO, TURISMO TOTALE CAPITULO 025593	0,00	0,00	0,00	0,00	0,00	0,00	0,00
2015	025647	2.1.141.2.10.24 (CORRENTE OPERATIVA) (MEZZI PROPRI) SPESA PER SERVIZI INFORMATICI E DI TELECOMUNICAZIONE PER REGIONALE (ART. 2, COMMA 1, LETT. D) L.R. 4 MARZO 1998, N. 7) NOTE: NUOVA ISTITUZIONE DIREZIONE GENERALE: ATTIVITA' PRODUTTIVE, COMMERCIO, TURISMO TOTALE CAPITULO 025647	90.000,00	90.000,00	0,00	24.660,55	65.339,45	90.000,00	0,00
2015	025662	2.1.163.2.10.24 (CORRENTE OPERATIVA) (MEZZI PROPRI) CONTRIBUTI A IMPRESE PER SPESA DI GESTIONE E MANUTENZIONE CONNESSE ALLA SICUREZZA DEGLI IMPIANTI A TUNE E DELLE PISTE DA SCI, COMPRESSE LE SPESA PER CONSIDI DI ENERGIA ELETTRICA (ART. 8, COMMA 1, LETT. I-BIS), L. 18 MARZO 1998, N. 7) DIREZIONE GENERALE: ATTIVITA' PRODUTTIVE, COMMERCIO, TURISMO TOTALE CAPITULO 025662	1.129.553,00	1.800.000,00	190.911,81	1.090.911,81	38.641,19	938.641,19	0,00
2015	025664	2.1.163.2.10.24 (CORRENTE OPERATIVA) (MEZZI PROPRI) INIZIATIVE DI PROMOCCOMERCIALIZZAZIONE E COMMERCIALIZZAZIONE TURISTICA ANCHE IN FORMA DI MARKETING (ART. 5,7 COMMA 2, LETT. C) E 13 COMMA 5, L.R. 4 MARZO 1998, N. 7) DIREZIONE GENERALE: ATTIVITA' PRODUTTIVE, COMMERCIO, TURISMO TOTALE CAPITULO 025664	2.560.072,51	2.115.688,19	0,00	2.235.540,97	364.459,03	0,00	0,00
2015	025675	2.1.141.2.10.24 (CORRENTE OPERATIVA) (MEZZI PROPRI) SPESA PER REALIZZAZIONE DI INTERVENTI DI CARATTERE INTERREGIONALE PER ATTIVITA' DI SVILUPPO TURISTICO DA ATTUARSI SIA DIRETTAMENTE CHE IN COLLABORAZIONE CON SOGGETTI ESTERNI PUBBLICI O PRIVATI. (ART. 5,7 COMMA 2, LETT. C) E 13 COMMA 5, L.R. 4 MARZO 2001, N. 135 ABOGATIN' ART. 5, D.P. R. 24 LUGLIO 2007, N. 158) DIREZIONE GENERALE: ATTIVITA' PRODUTTIVE, COMMERCIO, TURISMO TOTALE CAPITULO 025675	135.838,00	40.751,40	0,00	0,00	135.838,00	40.751,40	0,00
2015	025677	2.1.152.2.10.24 (CORRENTE OPERATIVA) (MEZZI PROPRI) RINAVIO DELLE ATTIVITA' ECONOMICHE DELLE AREE COLTIVE PER IL TURISMO (ART. 5,7 COMMA 2, LETT. C) E 13 COMMA 5, L.R. 4 MARZO 2001, N. 135 ABOGATIN' ART. 5, D.P. R. 24 LUGLIO 2007, N. 158) DIREZIONE GENERALE: ATTIVITA' PRODUTTIVE, COMMERCIO, TURISMO TOTALE CAPITULO 025677	0,00	0,00	0,00	0,00	0,00	0,00	0,00
2015	025496	2.1.141.2.10.24 (CORRENTE OPERATIVA) (ALTRI VINCOLI) SPESA PER INTERVENTI A CARATTERE LOCALE E INTERREGIONALE PER LA REALIZZAZIONE DEI PROGETTI DI SVILUPPO TURISTICO REGIONALE (ART. 2, COMMA 1, LETT. D) L.R. 4 MARZO 2001, N. 135 ABOGATIN' ART. 5, D.P. R. 24 LUGLIO 2007, N. 158) DIREZIONE GENERALE: ATTIVITA' PRODUTTIVE, COMMERCIO, TURISMO TOTALE CAPITULO 025496	960.391,88	289.204,82	0,00	0,00	960.391,88	289.204,82	0,00
2015	025496	2.1.141.2.10.24 (CORRENTE OPERATIVA) (ALTRI VINCOLI) SPESA PER INTERVENTI A CARATTERE LOCALE E INTERREGIONALE PER LA REALIZZAZIONE DEI PROGETTI DI SVILUPPO TURISTICO REGIONALE (ART. 2, COMMA 1, LETT. D) L.R. 4 MARZO 2001, N. 135 ABOGATIN' ART. 5, D.P. R. 24 LUGLIO 2007, N. 158) DIREZIONE GENERALE: ATTIVITA' PRODUTTIVE, COMMERCIO, TURISMO TOTALE CAPITULO 025496	960.391,88	289.204,82	0,00	0,00	960.391,88	289.204,82	0,00



## REGIONE EMILIA-ROMAGNA

## RENDICONTO GENERALE PER L'ESERCIZIO FINANZIARIO 2015

## PARTE SPESA

ESERCIZIO	CAPITOLO	DESCRIZIONE DEL CAPITOLO	MASSA SPENDIBILE (STANZ. COMPETENZA + R.R. INIZIALI)	STANZIAMENTO DI CASSA	PAGAMENTI IN CONTO COMPETENZA E RESIDUI	IMPEGNI ASSUMI NELL'ESERCIZIO	ECONOMIE DI IMPEGNI SU STANZIAMENTI DI COMPETENZA	ECONOMIE DI PAGAMENTI SU STANZIAMENTI DI CASSA	ELIMINAZIONI DEI RESIDUI		RESIDUI PASSIVI DA RIFORMARE
									PER INSISTENZA O RIFORMAZIONE	PER PERSECUZIONE RIFORMARE	
UPB 1.3.3.2.9105		INTERVENTI PER LA PROMOZIONE DEL TURISMO REGIONALE - RISORSE STATALI.	TOTALE UPB 1.3.3.2. 9103 di cui Competenza di cui Residui	964.016,08 960.391,88 3.624,20	289.204,82 289.204,82 0,00	0,00 0,00 0,00	0,00 0,00 0,00	289.204,82 289.204,82 0,00	0,00 0,00 0,00	0,00 0,00 0,00	3.624,20
	2015	025491	2.1.141.2.10.24 (CORRENTE OPERATIVA) (MEZZI STATO) SPESA PER PRESTAZIONI PROFESSIONALI E SPECIALISTICHE PER INTERVENTI A CARATTERE LOCALE E INTERREGIONALE PER LA REALIZZAZIONE DEI PROGETTI DI SVILUPPO TURISTICO DA ATTUARSI SIA DIRETTAMENTE CHE IN COLLABORAZIONE CON SOGGETTI ESTERNI PUBBLICI O PRIVATI (ART. 5, COMMA 5, L. 29 MARZO 2001, N.135 ABRIGGATA, D.D. MINISTERO ATTIVITA' PRODUTTIVE DEL 19 DICEMBRE 2003) - MEZZI STATALI DIREZIONE GENERALE: ATTIVITA' PRODUTTIVE, COMMERCIO, TURISMO	0,00  0,00	0,00  0,00	0,00  0,00	0,00  0,00	0,00  0,00	0,00  0,00	0,00  0,00	
	TOTALE CAPITOLO 025491	0,00	0,00	0,00	0,00	0,00					
UPB 1.3.3.2.9108		CONTRIBUTI A ENTI E ASSOCIAZIONI NEL SETTORE DEL TURISMO	TOTALE UPB 1.3.3.2. 9105 di cui Competenza di cui Residui	1.595.068,47 1.595.068,47 0,00	509.720,54 509.720,54 0,00	0,00 0,00 0,00	151.420,00 151.420,00 0,00	1.443.648,47 1.443.648,47 0,00	509.720,54 509.720,54 0,00	0,00 0,00 0,00	151.420,00
	2015	025596	2.1.141.2.10.24 (CORRENTE OPERATIVA) (MEZZI PROPRI) SPESA PER LA QUOTA ASSOCIATIVA ANNUALE A FAVORE DELL'ASSOCIAZIONE OTIS ORGANIZZATIVA INTERNAZIONALE DU TURISMO (ART. 4 L. R. 9 FEBBRAIO 2010 / N.21) - DIREZIONE GENERALE: ATTIVITA' PRODUTTIVE, COMMERCIO, TURISMO	1.300,00  1.300,00	1.300,00  1.300,00	1.245,00  1.245,00	1.245,00  1.245,00	55,00  55,00	55,00  55,00	0,00  0,00	0,00
	TOTALE CAPITOLO 025596	1.300,00	1.300,00	1.245,00	1.245,00	55,00					
UPB 1.3.3.2.9110		LOTTA E PREVENZIONE DI INFESTAZIONI DA CULICIDI	TOTALE UPB 1.3.3.2. 9108 di cui Competenza di cui Residui	3.300,00 3.300,00 0,00	3.300,00 3.300,00 0,00	3.245,00 3.245,00 0,00	3.245,00 3.245,00 0,00	55,00 55,00 0,00	0,00 0,00 0,00	0,00 0,00 0,00	0,00
	2015	025598	2.1.141.2.10.24 (CORRENTE OPERATIVA) (MEZZI PROPRI) SPESA PER LA QUOTA ASSOCIATIVA ANNUALE A FAVORE DELL'ASSOCIAZIONE NECTOUR - NETWORK OF EUROPEAN REGIONS FOR A SUSTAINABLE AND COMPETITIVE TOURISM (ART. 4 L.R. 9 FEBBRAIO 2011 / N.2) - DIREZIONE GENERALE: ATTIVITA' PRODUTTIVE, COMMERCIO, TURISMO	2.000,00  2.000,00	2.000,00  2.000,00	2.000,00  2.000,00	2.000,00  2.000,00	0,00  0,00	0,00  0,00	0,00  0,00	0,00
	TOTALE CAPITOLO 025598	2.000,00	2.000,00	2.000,00	2.000,00	0,00					

PARTE 1 AREA DI INTERVENTO 3 FUNZIONE OBIETTIVO 3

PARTE I AREA DI INTERVENTO 3 FUNZIONE OBIETTIVO 3

## REGIONE EMILIA-ROMAGNA

## RENDICONTO GENERALE PER L'ESERCIZIO FINANZIARIO 2015 PARTE SPESA

ESERCIZIO	CAPITOLO	DESCRIZIONE DEL CAPITOLO	MASSA SPENDIBILE (SPESA COMPLESSIVA + R.R. PP. INIZIALI)	STANZIAMENTO DI CASSA	PROVENTI IN CONTO COMPETENZA E RESIDUI	INVESTIMENTI ASSUNTI NELLA SPESA	RICORRUTE DI IMPEGNI SU STANZIAMENTI DI COMPETENZA	RICORRUTE DI IMPEGNI SU STANZIAMENTI DI CASSA	ELIMINAZIONI DEI RESIDUI PER INSOSTENIBILITA' PER PERSECUZIONE	RESIDUI PASSIVI DA RIFORMARE
2015	025540	2.1.152.2.10.24 (CORRENTE OPERATIVA) (MEZZI PROPRI) CONTRIBUTI PER INTERVENTI DI LOTTA AGILI ADULTI ED ALLE LARVE DI CULICIDI (ART. 2, COMMA 1, L.R. 13 GIUGNO 1991, N.15)	50.000,00 50.000,00	105.000,00 0,00	0,00 0,00	50.000,00 0,00	0,00 0,00	55.000,00 0,00	0,00 0,00	50.000,00 0,00
2014	025540	Direzione Generale: ATTIVITA' PRODUTTIVE, COMMERCIO, TURISMO	50.000,00	0,00	50.000,00	0,00	0,00	0,00	0,00	0,00
2013	025540	TURISMO	TOTALE CAPITULO 025540	150.000,00	50.000,00	50.000,00	0,00	55.000,00	0,00	100.000,00
2015	025545	2.1.152.2.10.24 (CORRENTE OPERATIVA) (MEZZI PROPRI) CONTRIBUTI PER INTERVENTI VOLTI ALLA PREVENZIONE ED AL CONTENIMENTO DEL FENOMENO DI INFESTAZIONE DA CULICIDI (ART. 2, COMMA 2, L.R. 13 GIUGNO 1991, N.15)	50.000,00 50.000,00	105.000,00 0,00	0,00 0,00	50.000,00 0,00	0,00 0,00	55.000,00 0,00	0,00 0,00	50.000,00 0,00
2014	025545	DA CULICIDI (ART. 2, COMMA 2, L.R. 13 GIUGNO 1991, N.15)	50.000,00	0,00	50.000,00	0,00	0,00	0,00	0,00	0,00
2013	025545	Direzione Generale: ATTIVITA' PRODUTTIVE, COMMERCIO, TURISMO	TOTALE CAPITULO 025545	150.000,00	50.000,00	50.000,00	0,00	55.000,00	0,00	100.000,00
2015	025610	2.1.163.2.10.24 (CORRENTE OPERATIVA) (MEZZI PROPRI) CONTRIBUTI A FAVORE PER L'ATTUAZIONE DEL PROGETTO "IN EMILIA ROMAGNA TURISMO" (ART. 1, L. 27 DICEMBRE 2006, N. 296)	48.672,84 73.177,40	23.060,83 0,00	0,00 1.848,87	31.164,08 0,00	17.508,76 0,00	21.211,96 0,00	0,00 67.665,87	31.164,08 3.662,66
2014	025610	ITALIA COFINANZIAMENTO REGIONALE (COMMA 128 ART. 1, L. 27 DICEMBRE 2006, N. 296)	73.177,40	0,00	1.848,87	0,00	0,00	0,00	0,00	0,00
2013	025610	ITALIA COFINANZIAMENTO REGIONALE (COMMA 128 ART. 1, L. 27 DICEMBRE 2006, N. 296) DIREZIONE GENERALE: ATTIVITA' PRODUTTIVE, COMMERCIO, TURISMO	TOTALE CAPITULO 025610	121.850,24	23.060,83	1.848,87	31.164,08	17.508,76	21.211,96	34.826,74
2015	025612	2.1.141.2.10.24 (CORRENTE OPERATIVA) (MEZZI PROPRI) SPESA PER L'ATTUAZIONE DEL PROGETTO "IN EMILIA ROMAGNA ENOGASTRONOMIA NEL TERRITORIO COFINANZIAMENTO REGIONALE (COMMA 128 ART. 1, L. 27 DICEMBRE 2006, N. 296)	0,00	0,00	0,00	0,00	0,00	0,00	0,00	0,00
2014	025612	DIREZIONE GENERALE: ATTIVITA' PRODUTTIVE, COMMERCIO, TURISMO	TOTALE CAPITULO 025612	0,00	0,00	0,00	0,00	0,00	0,00	0,00
2013	025614	2.1.141.2.10.24 (CORRENTE OPERATIVA) (MEZZI PROPRI) SPESA PER L'ATTUAZIONE DEL PROGETTO "IN EMILIA ROMAGNA COFINANZIAMENTO REGIONALE (COMMA 128 ART. 1, L. 27 DICEMBRE 2006, N. 296)	8.300,00 30.000,00	30.000,00 0,00	8.300,00 21.700,00	8.300,00 0,00	0,00 0,00	0,00 0,00	0,00 0,00	0,00 0,00
2014	025614	ITALIA COFINANZIAMENTO REGIONALE (COMMA 128 ART. 1, L. 27 DICEMBRE 2006, N. 296) DIREZIONE GENERALE: ATTIVITA' PRODUTTIVE, COMMERCIO, TURISMO	TOTALE CAPITULO 025614	38.300,00	30.000,00	30.000,00	8.300,00	0,00	0,00	0,00
2015	025616	2.1.141.2.10.24 (CORRENTE OPERATIVA) (MEZZI STATO) SPESA PER L'ATTUAZIONE DEL PROGETTO "IN EMILIA ROMAGNA TRA PERSONE DI FEDE, NATURA, INGENO CREATIVO ED INNOVATIONE" (ART. 1, L. 27 DICEMBRE 2006, N. 296)	160.150,24 56.972,84 103.177,40	53.060,83 53.060,83 0,00	31.848,87 8.300,00 23.548,87	39.464,08 39.464,08 0,00	17.508,76 17.508,76 0,00	21.211,96 21.211,96 0,00	75.965,87 75.965,87 0,00	34.826,74 31.164,08 3.662,66
2014	025616	ITALIA COFINANZIAMENTO REGIONALE (COMMA 128 ART. 1, L. 27 DICEMBRE 2006, N. 296) DIREZIONE GENERALE: ATTIVITA' PRODUTTIVE, COMMERCIO, TURISMO	TOTALE CAPITULO 025616	0,00	0,00	0,00	0,00	0,00	0,00	0,00
2013	025616	PROGETTI PER LO SVILUPPO E LA PROMOZIONE DEL SISTEMA TURISTICO - RISORSE STATALI	TOTALE CAPITULO 025616	0,00	0,00	0,00	0,00	0,00	0,00	0,00
2015	025606	2.1.141.2.10.24 (CORRENTE OPERATIVA) (MEZZI STATO) SPESA PER L'ATTUAZIONE DEL PROGETTO "IN EMILIA ROMAGNA TRA PERSONE DI FEDE, NATURA, INGENO CREATIVO ED INNOVATIONE" (ART. 1, L. 27 DICEMBRE 2006, N. 296)	208.992,73 4.803,79 213.435,28	68.702,86 0,00 0,00	0,00 0,00 5.392,58	90.895,76 0,00 0,00	118.096,97 0,00 0,00	63.310,28 0,00 0,00	0,00 0,00 0,00	90.895,76 4.803,79 10.682,80
2014	025608	ITALIA COFINANZIAMENTO REGIONALE (COMMA 128 ART. 1, L. 27 DICEMBRE 2006, N. 296) DIREZIONE GENERALE: ATTIVITA' PRODUTTIVE, COMMERCIO, TURISMO	TOTALE CAPITULO 025608	427.233,80	68.702,86	5.392,58	90.895,76	118.096,97	63.310,28	202.165,69
2013	025616	SPESA PER L'ATTUAZIONE DEL PROGETTO "IN EMILIA ROMAGNA TRA PERSONE DI FEDE, NATURA, INGENO CREATIVO ED INNOVATIONE" (ART. 1, L. 27 DICEMBRE 2006, N. 296) DIREZIONE GENERALE: ATTIVITA' PRODUTTIVE, COMMERCIO, TURISMO	71.700,00 238.129,58	238.129,58 0,00	71.700,00 186.429,58	71.700,00 0,00	0,00 0,00	0,00 0,00	0,00 0,00	0,00 0,00

REGIONE EMILIA-ROMAGNA			RENDICONTO GENERALE PER L'ESERCIZIO FINANZIARIO 2015							PARTE SPESA		
ESERCIZIO	CAPITOLO	DESCRIZIONE DEL CAPITOLO	MASSA SPENDIBILE (STANZ. COMPETENZA + RES. ANTICIPI)	STANZIAMENTO DI CASSA	PAGAMENTI IN CONTO COMPETENZA E RESIDUI	IMPEGNI ASSUNTI NELL'ESERCIZIO	ECONOMIE DI PAGAMENTI SU STANZIAMENTI DI COMPETENZA	ECONOMIE DI PAGAMENTI SU STANZIAMENTI DI CASSA	ELIMINAZIONI DEL RESIDUI PER INSUFFICIENZA O RISTRUTTURAZIONE	RESIDUI PASSIVI DA RIPORTARE		
TOTALE CAPITOLATO U25616			329.829,58	258.129,58	258.129,58	71.700,00	0,00	0,00	71.700,00	0,00		
2015	U25621	2.1.163.2-10.24 (CORRENTE OPERATIVA) (MEZZI STANZI)										
		CONTRIBUTI ALLE AGGREGAZIONI DI IMPRESE PER INIZIATIVE DI PROMOCCOMERCIALIZZAZIONE E COMMERCIALIZZAZIONE TURISTICA ANCHE IN FORMA DI ACCORDI DI COOPERAZIONE CON LE ASSOCIAZIONI L.R. 20 DICEMBRE 2013, N.28) - MEZZI STANZIALLI L.R. 4 MARZO 1998, N.7; ART.8 "COMMA 4,"	500.000,00	150.000,00	0,00	428.550,00	71.450,00	150.000,00	0,00	0,00		
2014	U25621		194.150,00	0,00	0,00	0,00	0,00	0,00	194.150,00	0,00		
TOTALE CAPITOLATO U25621			694.150,00	150.000,00	0,00	428.550,00	71.450,00	150.000,00	194.150,00	0,00		
TOTALE UPB 1.3.3.2. 9115			1.451.213,38	476.832,44	263.522,16	591.145,76	189.546,97	213.310,28	468.013,69	0,00		
		di cui Competenza	280.692,5	476.832,44	11.700,00	591.145,76	189.546,97	213.310,28	468.013,69	0,00		
		di cui Residui	670.520,63	0,00	191.822,16	0,00	0,00	0,00	468.013,69	0,00		
PROGRAMMI COMUNITARI NEL SETTORE TURISMO - RISORSE U.E.												
2015	U25582	2.1.141.2-10.24 (CORRENTE OPERATIVA) (MEZZI U.E.) TURISMO RURALE ECO-COMPATIBILE IN AREE PROTETTE PER UNO SVILUPPO SOSTENIBILE A ZERO EMISSIONE DI GAS AD EFFETTO SERRA (CEI N.614/2007; CONTRATTO N.1105/2002; /ENVI/17/00404 DEL 17 NOVEMBRE 2009) - QUOTA U.E. Direzioe Generale: ATTIVITA' PRODUTTIVE, COMMERCIO, TURISMO	98.360,40	29.508,12	0,00	0,00	0,00	98.360,40	29.508,12	0,00		
TOTALE CAPITOLATO U25582			98.360,40	29.508,12	0,00	0,00	98.360,40	29.508,12	0,00	0,00		
2015	U25388	2.1.155.2-10.24 (CORRENTE OPERATIVA) (MEZZI U.E.) TRASFERIMENTO AD ANPA E ASSI.MI. PARTNER DEL PROGETTO ECODUTTOR TURISMO RURALE ECO-COMPATIBILE IN AREE PROTETTE PER UNO SVILUPPO SOSTENIBILE A ZERO EMISSIONE DI GAS AD EFFETTO SERRA (CEI N.614/2007; CONTRATTO N.1105/2002; /ENVI/17/00404 DEL 17 NOVEMBRE 2009) - QUOTA U.E. Direzioe Generale: ATTIVITA' PRODUTTIVE, COMMERCIO, TURISMO	74.937,00	74.937,00	72.235,15	72.235,15	2.701,85	2.701,85	0,00	0,00		
TOTALE CAPITOLATO U25388			74.937,00	74.937,00	72.235,15	72.235,15	2.701,85	2.701,85	0,00	0,00		
2015	U25613	2.1.141.2-10.24 (CORRENTE OPERATIVA) (MEZZI U.E.) SPESA PER L'ATTUAZIONE DEL PROGETTO "SONELL - OPERAZIONI PER IL TURISMO SOCIALE NELLE ATTIVITA' DEL SETTORE TURISTICO E DEI SERVIZI TURISTICI IN AREE PROTETTE PER UNO SVILUPPO SOSTENIBILE A ZERO EMISSIONE DI GAS AD EFFETTO SERRA (CEI N.614/2007; CONTRATTO N.1105/2002; /ENVI/17/00404 DEL 17 NOVEMBRE 2009) - QUOTA U.E. Direzioe Generale: ATTIVITA' PRODUTTIVE, COMMERCIO, TURISMO	0,00	0,00	0,00	0,00	0,00	0,00	0,00	0,00		
TOTALE CAPITOLATO U25613			0,00	0,00	0,00	0,00	0,00	0,00	0,00	0,00		
TOTALE UPB 1.3.3.2. 9122			190.914,58	109.730,27	72.235,15	72.235,15	118.679,43	37.495,12	0,00	0,00		
		di cui Competenza	190.914,58	109.730,27	72.235,15	72.235,15	118.679,43	37.495,12	0,00	0,00		
		di cui Residui	0,00	0,00	0,00	0,00	0,00	0,00	0,00	0,00		
TOTALE SPESE CORRENTI OPERATIVE			34.938.386,27	20.331.242,86	15.852.893,62	19.293.274,59	4.856.555,91	4.478.409,24	3.279.616,62	0,00		
di cui Competenza			24.149.650,57	20.331.242,86	8.473.536,37	19.293.274,59	4.856.555,91	4.478.409,24	10.819.738,22	0,00		
di cui Residui			10.788.735,77	0,00	7.379.297,25	0,00	0,00	0,00	129.841,90	0,00		
SPESE DI INVESTIMENTO IN CAPITALE												
RISTRUTTURAZIONE, REALIZZAZIONE E QUALIFICAZIONE DELLE STRUTTURE TURISTICHE												
2015	U25317	2.1.243.3-10.24 (INVESTIMENTO CAP.) (MEZZI PROPRI) GARANZIA DI UN FONDO FINALIZZATO ALLA CONCESSIONE DI CONTRIBUTI DI CONTO INTERESSI ATTUALIZZATI AI SOCI OPERANTI NEL SETTORE TURISTICO (ART. 12, "COMMA 2 E 3" DEL D.L. 28 DICEMBRE 2002) - QUOTA U.E. Direzioe Generale: ATTIVITA' PRODUTTIVE, COMMERCIO, TURISMO	4.726.794,20	1.914.899,06	363.864,19	4.726.794,20	0,00	852.924,20	0,00	0,00		
2014	U25317		1.311.774,00	0,00	125.484,00	0,00	0,00	0,00	1.186.290,00	0,00		
2013	U25317		1.339.813,54	0,00	459.466,67	0,00	0,00	0,00	880.346,67	0,00		
2012	U25317		862.706,67	0,00	113.160,00	0,00	0,00	0,00	749.546,67	0,00		

PARTE 1 AREA DI INTERVENTO 3 FUNZIONE OBIETTIVO 3

REGIONE EMILIA-ROMAGNA									
RENDICONTO GENERALE PER L'ESERCIZIO FINANZIARIO 2015									
PARTE SPESA									
ESERCIZIO	CAPITOLO	DESCRIZIONE DEL CAPITOLO	USCITA SPENDITE (GRUPPI COMPLESSIVI + R.R. PP. INIZIALI)	SPANDIMENTO DI CASSA	PROVENTI IN CONTO COMPETENZA E RESIDUI	INGRESSI ASSESSITI NELL'ESERCIZIO	RICORRUTE DI IMPEGNI SU SPENDIMENTI DI COMPETENZA	RICORRUTE DI IMPEGNI SU SPENDIMENTI DI CASSA	ELIMINAZIONI DEI RESIDUI PER INSOSTENIBILITA' PER PERSECUZIONE RIPARTIZIONE
2015	025525	2.1.232.3.10.24 (INVESTIMENTO CAP.) (MEZZI PROPRI) CONTRIBUTI IN C/CAPITALE AD AMMINISTRAZIONI PUBBLICHE PER LA REALIZZAZIONE E LA RIPARTIZIONE DI OPERE INERENTI L'ATTIVITA' TURISTICA	8.241.088,21	1.914.899,06	1.061.974,86	4.726.794,20	0,00	852.924,20	2.816.183,34
2014	025525		608.803,83	634.835,97	364.058,34	529.351,75	79.452,08	60.000,00	0,00
2013	025525		318.999,81	0,00	210.777,63	0,00	0,00	0,00	0,00
		Direzione Generale: ATTIVITA' PRODUTTIVE, COMMERCIO, TURISMO	1.150.344,64	634.835,97	574.835,97	529.351,75	79.452,08	60.000,00	62.763,50
2015	025528	2.1.232.3.10.24 (INVESTIMENTO CAP.) (MEZZI PROPRI) CONTRIBUTI IN C/CAPITALE AD AMMINISTRAZIONI PUBBLICHE PER LA REALIZZAZIONE E LA RIPARTIZIONE DI OPERE INERENTI L'ATTIVITA' TURISTICA	625.242,13	188.977,43	171.977,43	625.176,16	65,97	0,00	0,00
2014	025528		42.500,00	0,00	17.000,00	0,00	0,00	0,00	0,00
2012	025528		29.149,30	0,00	0,00	0,00	0,00	0,00	0,00
		Direzione Generale: ATTIVITA' PRODUTTIVE, COMMERCIO, TURISMO	696.891,43	188.977,43	188.977,43	625.176,16	65,97	0,00	0,00
2015	025536	2.1.233.3.10.24 (INVESTIMENTO CAP.) (MEZZI PROPRI) TRASFERIMENTI ALLE PROVINCE PER LA CONCESSIONE DI CONTRIBUTI IN CONTO CAPITALE PER LA REALIZZAZIONE E RIPARTIZIONE DI OPERE INERENTI L'ATTIVITA' TURISTICA	259.441,70	259.441,70	113.299,20	259.441,70	0,00	146.142,50	0,00
		Direzione Generale: ATTIVITA' PRODUTTIVE, COMMERCIO, TURISMO	259.441,70	259.441,70	113.299,20	259.441,70	0,00	146.142,50	0,00
2015	025538	2.1.243.3.10.24 (INVESTIMENTO CAP.) (MEZZI PROPRI) CONTRIBUTI IN C/CAPITALE AD AMMINISTRAZIONI PUBBLICHE PER LA REALIZZAZIONE DI OPERE INERENTI L'ATTIVITA' TURISTICA	3.900.000,00	1.950.000,00	0,00	3.900.000,00	0,00	1.950.000,00	0,00
		Direzione Generale: ATTIVITA' PRODUTTIVE, COMMERCIO, TURISMO	3.900.000,00	1.950.000,00	0,00	3.900.000,00	0,00	1.950.000,00	0,00
2015	025548	2.1.233.3.10.24 (INVESTIMENTO CAP.) (MEZZI PROPRI) TRASFERIMENTI ALLE PROVINCE PER LA CONCESSIONE DI CONTRIBUTI IN CONTO CAPITALE A IMPRESE SINGOLE O ASSOCIATE PER "PROGETTI FINALIZZATI ALLA REALIZZAZIONE DI OPERE INERENTI L'ATTIVITA' TURISTICA (ART. 11, COMA 1 E 2, L.N. 29 DICEM BRE 2002, N.40)	0,00	0,00	0,00	0,00	0,00	0,00	0,00
		Direzione Generale: ATTIVITA' PRODUTTIVE, COMMERCIO, TURISMO	0,00	0,00	0,00	0,00	0,00	0,00	0,00
2015	025572	2.1.243.3.10.24 (INVESTIMENTO CAP.) (MEZZI PROPRI) CONTRIBUTI IN CONTO CAPITALE PER INTERVENTI RELATIVI A SISTEMAZIONE, REVISIONE, INNOVAZIONE, AMMODERNAMENTO ED AL MIGLIORAMENTO DEI LIVELLI DI SOSTENIBILITA' DELLE SITI E IMPIANTI A FINE (ART. 8, L.N. 29 DICEM BRE 2002, N.40)	1.044.500,00	228.000,00	158.979,71	787.571,60	256.928,40	69.020,29	0,00
2014	025572		300.000,00	0,00	0,00	0,00	0,00	0,00	0,00
2013	025572		100.000,00	0,00	0,00	0,00	0,00	0,00	0,00
		Direzione Generale: ATTIVITA' PRODUTTIVE, COMMERCIO, TURISMO	1.444.500,00	228.000,00	158.979,71	787.571,60	256.928,40	69.020,29	366.500,00
2015	025780	2.1.232.3.10.24 (INVESTIMENTO CAP.) (MEZZI PROPRI) CONTRIBUTI A E.E.II. PER INTERVENTI DI SISTEMAZIONE DELLE AREE INTERESSATE DA IMPIANTI DI RIFIUTI A FINE (ART. 8, L.N. 1 AGOSTO 2002, N.17)	1.058.000,00	628.000,00	78.000,00	398.827,12	659.172,88	503.530,80	0,00
2012	025780		900.000,00	0,00	46.469,20	0,00	0,00	0,00	0,00
		Direzione Generale: ATTIVITA' PRODUTTIVE, COMMERCIO, TURISMO	1.958.000,00	628.000,00	124.469,20	398.827,12	659.172,88	503.530,80	0,00
2015	025792	2.1.232.3.10.24 (INVESTIMENTO CAP.) (MEZZI PROPRI) CONTRIBUTO ANNUALE PER LA QUALIFICAZIONE, L'ACQUISIZIONE DI BENI ED ATTREZZATURE E LA MANUTENZIONE STRUTTURALE DELL'AREA INTERNALE "COMO N. 1000"	576.481,80	188.760,30	0,00	523.282,39	53.199,41	42.330,30	0,00
2014	025792		161.531,01	0,00	0,00	0,00	0,00	0,00	0,00
2012	025792		217.670,00	0,00	0,00	0,00	0,00	0,00	0,00
		Direzione Generale: ATTIVITA' PRODUTTIVE, COMMERCIO, TURISMO	955.682,81	188.760,30	146.430,00	523.282,39	53.199,41	42.330,30	756.053,40
2015	025798	2.1.232.3.10.24 (INVESTIMENTO CAP.) (MEZZI PROPRI) CONTRIBUTI IN CONTO CAPITALE AGIT ENTI DELLE AMMINISTRAZIONI LOCALI PER LA REALIZZAZIONE E LA RIPARTIZIONE DI OPERE INERENTI L'ATTIVITA' TURISTICA PREVISTI NEL DOCUMENTO UNICO DI PROGRAMMAZIONE (DUP).	915.852,08	813.352,08	273.352,08	529.795,33	386.056,75	540.000,00	0,00
		PARTE 1 AREA DI INTERVENTO 3 FUNZIONE OBIETTIVO 3							

REGIONE EMILIA-ROMAGNA			RENDICONTO GENERALE PER L'ESERCIZIO FINANZIARIO 2015										PARTE SPESA	
ESERCIZIO	CAPITOLO	DESCRIZIONE DEL CAPITOLO	MASSA SPENDIBILE (STANZ. COMPENSAZIONE + R.R. INIZIALI)	STANZIAMENTO DI CASSA	PROVENTI IN CONTO COMPENSAZIONE E RESIDUI	IMPEGNI ASSUMITI NELL'ESERCIZIO	ECONOMIE DI IMPEGNI SU STANZIAMENTI DI COMPENSAZIONE	ECONOMIE DI PROVENTI SU STANZIAMENTI DI CASSA	PER INSISTENZA, PER RISTRUTTURAZIONE O RIFORMAZIONE	PER PERIZIONE	RESIDUI PASSIVI DA RIFORMARE			
UPB 1.3.3.3.10011		Direzione Generale: ATTIVITA' PRODUTTIVE, COMMERCIO, TURISMO	TOTALE CAPITULO U25789	915.852,08	813.352,08	273.352,08	529.795,33	386.056,75	540.000,00	0,00	256.443,25			
		TOTALE UPB 1.3.3.3.10011	19.521.790,87	6.806.266,54	2.642.318,45	12.280.240,25	1.434.875,49	4.163.948,09	3.245.446,84	0,00	12.199.150,09			
		di cui Competenza	13.715.115,74	6.806.266,54	1.523.530,95	12.280.240,25	1.434.875,49	4.163.948,09	3.245.446,84	0,00	10.756.709,30			
		di cui Residui	5.806.675,13	0,00	1.118.787,50	0,00	0,00	0,00	0,00	0,00	1.442.440,79			
2015	U25310	2.1.233.3.10.24 (INVESTIMENTO CAP.) (MEZZI STATO) CONTRIBUTI IN CONTO CAPITALE PER CONCESSIONE DI GARANZIA AI CONSORZI E AD ALTRI ENTI PUBBLICI PER LA REALIZZAZIONE E LA RISTRUTTURAZIONE DI OPERE INERENTI AL SETTORE TURISTICO (L. 29 MARZO 2001, N. 135; ARTT. 5, 6, 7, 8 E 9 L.R. 23 DICEMBRE 2002, N. 40). - MEZZI STATALI.	776.703,07	776.703,07	776.703,07	776.703,07	0,00	0,00	0,00	0,00	0,00			
		Direzione Generale: ATTIVITA' PRODUTTIVE, COMMERCIO, TURISMO	TOTALE CAPITULO U25510	776.703,07	776.703,07	776.703,07	776.703,07	0,00	0,00	0,00	0,00			
		2.1.232.3.10.24 (INVESTIMENTO CAP.) (MEZZI STATO) CONTRIBUTI IN C/CAPITALE A ES.L. PER LA REALIZZAZIONE E LA RISTRUTTURAZIONE DI OPERE INERENTI AL SETTORE TURISTICO (L. 29 MARZO 2001, N. 135; ARTT. 5, 6, 7 E 8 L.R. 23 DICEMBRE 2002, N. 40) - MEZZI STATALI.	1.712.235,86	751.547,69	0,00	0,00	1.712.235,86	751.547,69	0,00	0,00	0,00			
2015	U25511	2.1.232.3.10.24 (INVESTIMENTO CAP.) (MEZZI STATO) CONTRIBUTI IN C/CAPITALE A ES.L. PER LA REALIZZAZIONE E LA RISTRUTTURAZIONE DI OPERE INERENTI AL SETTORE TURISTICO (L. 29 MARZO 2001, N. 135; ARTT. 5, 6, 7 E 8 L.R. 23 DICEMBRE 2002, N. 40) - MEZZI STATALI.	1.712.235,86	751.547,69	0,00	0,00	1.712.235,86	751.547,69	0,00	0,00	0,00			
		Direzione Generale: ATTIVITA' PRODUTTIVE, COMMERCIO, TURISMO	TOTALE CAPITULO U25511	1.712.235,86	751.547,69	0,00	0,00	1.712.235,86	751.547,69	0,00	0,00			
		2.1.243.3.10.24 (INVESTIMENTO CAP.) (MEZZI STATO) CONTRIBUTI IN C/CAPITALE A IMPRESE PER LA REALIZZAZIONE E LA RISTRUTTURAZIONE DI OPERE INERENTI AL SETTORE TURISTICO (L. 29 MARZO 2001, N. 135; ARTT. 5, 6, 7 E 8 L.R. 23 DICEMBRE 2002, N. 40) - MEZZI STATALI.	872.072,66	330.796,17	0,00	244.846,83	627.225,83	169.083,37	0,00	0,00	244.846,83			
2015	U25513	2.1.243.3.10.24 (INVESTIMENTO CAP.) (MEZZI STATO) CONTRIBUTI IN C/CAPITALE A IMPRESE PER LA REALIZZAZIONE E LA RISTRUTTURAZIONE DI OPERE INERENTI AL SETTORE TURISTICO (L. 29 MARZO 2001, N. 135; ARTT. 5, 6, 7 E 8 L.R. 23 DICEMBRE 2002, N. 40) - MEZZI STATALI.	1.182.131,03	0,00	161.712,80	0,00	0,00	0,00	917.965,48	0,00	102.452,75			
		Direzione Generale: ATTIVITA' PRODUTTIVE, COMMERCIO, TURISMO	TOTALE CAPITULO U25513	2.054.203,69	330.796,17	161.712,80	244.846,83	627.225,83	169.083,37	917.965,48	347.259,58			
		2.1.243.3.10.24 (INVESTIMENTO CAP.) (MEZZI STATO) CONFERIMENTO AI CONSORZI-FIDI E COOPERATIVE DI GARANZIA DI UN FONDO FINALIZZATO ALLA CONCESSIONE DI CONTRIBUTI AI CONSORZI E AD ALTRI ENTI PUBBLICI PER LA REALIZZAZIONE E LA RISTRUTTURAZIONE DI OPERE INERENTI AL SETTORE TURISTICO (L. 29 MARZO 2001, N. 135; ARTT. 5, 6, 7 E 8 L.R. 23 DICEMBRE 2002, N. 40) - MEZZI STATALI.	0,00	0,00	0,00	0,00	0,00	0,00	0,00	0,00	0,00			
2015	U25516	2.1.243.3.10.24 (INVESTIMENTO CAP.) (MEZZI STATO) CONFERIMENTO AI CONSORZI-FIDI E COOPERATIVE DI GARANZIA DI UN FONDO FINALIZZATO ALLA CONCESSIONE DI CONTRIBUTI AI CONSORZI E AD ALTRI ENTI PUBBLICI PER LA REALIZZAZIONE E LA RISTRUTTURAZIONE DI OPERE INERENTI AL SETTORE TURISTICO (L. 29 MARZO 2001, N. 135; ARTT. 5, 6, 7 E 8 L.R. 23 DICEMBRE 2002, N. 40) - MEZZI STATALI.	0,00	0,00	0,00	0,00	0,00	0,00	0,00	0,00	0,00			
		Direzione Generale: ATTIVITA' PRODUTTIVE, COMMERCIO, TURISMO	TOTALE CAPITULO U25516	0,00	0,00	0,00	0,00	0,00	0,00	0,00	0,00			
		2.1.232.3.10.24 (INVESTIMENTO CAP.) (MEZZI STATO) CONTRIBUTI IN CONTO CAPITALE A ENTI LOCALI TERRITORIALI E RELATIVI CONSORZI E AD ALTRI ENTI PUBBLICI PER LA REALIZZAZIONE E LA RISTRUTTURAZIONE DI OPERE INERENTI AL SETTORE TURISTICO (L. 29 MARZO 2001, N. 135; ARTT. 5, 6, 7 E 8 L.R. 23 DICEMBRE 2002, N. 40) - MEZZI STATALI.	0,00	0,00	0,00	0,00	0,00	0,00	0,00	0,00	0,00			
2015	U25530	2.1.233.3.10.24 (INVESTIMENTO CAP.) (MEZZI STATO) CONTRIBUTI IN CONTO CAPITALE PER CONCESSIONE DI GARANZIA AI CONSORZI E AD ALTRI ENTI PUBBLICI PER LA REALIZZAZIONE E LA RISTRUTTURAZIONE DI OPERE INERENTI AL SETTORE TURISTICO (L. 29 MARZO 2001, N. 135; ARTT. 5, 6, 7, 8 E 9 L.R. 23 DICEMBRE 2002, N. 40). - MEZZI STATALI.	0,00	0,00	0,00	0,00	0,00	0,00	0,00	0,00	0,00			
		Direzione Generale: ATTIVITA' PRODUTTIVE, COMMERCIO, TURISMO	TOTALE CAPITULO U25530	0,00	0,00	0,00	0,00	0,00	0,00	0,00	0,00			
		2.1.233.3.10.24 (INVESTIMENTO CAP.) (MEZZI STATO) CONTRIBUTI IN CONTO CAPITALE PER CONCESSIONE DI GARANZIA AI CONSORZI E AD ALTRI ENTI PUBBLICI PER LA REALIZZAZIONE E LA RISTRUTTURAZIONE DI OPERE INERENTI AL SETTORE TURISTICO (L. 29 MARZO 2001, N. 135; ARTT. 5, 6, 7, 8 E 9 L.R. 23 DICEMBRE 2002, N. 40) - MEZZI STATALI.	0,00	0,00	0,00	0,00	0,00	0,00	0,00	0,00	0,00			
2015	U25789	2.1.233.3.10.24 (INVESTIMENTO CAP.) (MEZZI STATO) CONTRIBUTI IN CONTO CAPITALE PER INTERVENTI RELATIVI ALL'INNOVAZIONE TECNOLOGICA, ALL'AMMODERNAMENTO ED AL MIGLIORAMENTO DEI LIVELLI DI SICUREZZA DEGLI IMPIANTI A MAGGIOR RENDIMENTO (L. 30 AGOSTO 2002, N. 166) - MEZZI STATALI.	73.558,95	22.067,69	0,00	0,00	73.558,95	22.067,69	0,00	0,00	0,00			
		Direzione Generale: ATTIVITA' PRODUTTIVE, COMMERCIO, TURISMO	TOTALE CAPITULO U25789	73.558,95	22.067,69	0,00	0,00	73.558,95	22.067,69	0,00	0,00			
		2.1.233.3.10.24 (INVESTIMENTO CAP.) (MEZZI STATO) CONTRIBUTI IN CONTO CAPITALE PER INTERVENTI RELATIVI ALL'INNOVAZIONE TECNOLOGICA, ALL'AMMODERNAMENTO ED AL MIGLIORAMENTO DEI LIVELLI DI SICUREZZA DEGLI IMPIANTI A MAGGIOR RENDIMENTO (L. 30 AGOSTO 2002, N. 166) - MEZZI STATALI.	0,00	0,00	0,00	0,00	0,00	0,00	0,00	0,00	0,00			

PARTE I AREA DI INTERVENTO 3 FUNZIONE OBIETTIVO 3

REGIONE EMILIA-ROMAGNA		RENDICONTO GENERALE PER L'ESERCIZIO FINANZIARIO 2015										PARTE SPESA	
ESERCIZIO	CAPITOLO	DESCRIZIONE DEL CAPITOLO	MASSA SPENDIBILE (STANZ. COMPETENZA + R.N. PR. INIZIALI)	STANZIAMENTO DI CASSA	PAGAMENTI IN CONTO COMPETENZA E RESIDUI	IMPEGNI ASSUNTI NELL'ESERCIZIO	ECONOMIE DI IMPEGNI SU STANZIAMENTI DI COMPETENZA	ECONOMIE DI PAGAMENTI SU STANZIAMENTI DI CASSA	PER INSUBSISTENZA, PRESERIZIONE O RINNOVAMENTO	PER PRESSIONE	RESIDUI PASSIVI DA RIPORTARE		
UPB 1.3.3.3.10013	PROGETTI PER LO SVILUPPO E LA PROMOZIONE DEL SISTEMA TURISTICO	TOTALE UPB 1.3.3.3. 10011 di cui Competenza di cui Residui	4.616.701,57 3.483.450,73 1.132.131,03	1.881.114,62 1.881.114,62 0,00	938.415,67 736.338,95 161.712,80	1.021.549,90 1.021.549,90 0,00	2.413.020,64 2.413.020,64 0,00	942.698,75 942.698,75 0,00	917.965,48 0,00 917.965,48	0,00 0,00 0,00	347.299,58 104.846,67 102.402,75		
2015	U25543	2.1.243.3.10.24 (INVESTIMENTO CAP.) (MEZZI PROPRI) RISTRUTTURAZIONE A FAVORE DI IMPRESE PER LA RISTRUTTURAZIONE O REALIZZAZIONE DI OPERE INERENTI L'ATTIVAZIONE DEL PROGETTO "TURISMO CONGRESSUALE E FIERISTICO IN EMILIA-ROMAGNA: LO SVILUPPO DI UN POLO DI ECCELLENZA NEL CONSUMO TURISTICO E FIERISTICO" (COMA 1228 ART. 1, L. 27 DICEMBRE 2006, N.286) Direzione Generale: ATTIVITA' PRODUTTIVE, COMMERCIO, TURISMO	433.430,03 483.156,89	163.414,89 0,00	0,00 66.094,75	100.073,03 0,00	333.357,00 0,00	97.320,14 0,00	0,00 0,00	0,00 0,00	100.073,03 41.874,18		
2013	U25543	TOTALE UPB 1.3.3.3. 10013 di cui Competenza di cui Residui	916.586,92 916.586,92 0,00	163.414,89 163.414,89 0,00	66.094,75 66.094,75 0,00	100.073,03 100.073,03 0,00	333.357,00 333.357,00 0,00	97.320,14 97.320,14 0,00	375.187,96 375.187,96 0,00	0,00 0,00 0,00	141.947,21 141.947,21 41.874,18		
UPB 1.3.3.3.10015	PROGETTI PER LO SVILUPPO E LA PROMOZIONE DEL SISTEMA TURISTICO - RISORSE STATALI	TOTALE UPB 1.3.3.3. 10015 di cui Competenza di cui Residui	8.559.275,03 8.559.275,03 0,00	1.353.545,19 1.353.545,19 0,00	617.206,24 617.206,24 0,00	934.502,30 934.502,30 0,00	3.112.955,43 3.112.955,43 0,00	736.338,95 736.338,95 0,00	3.503.581,54 3.503.581,54 0,00	0,00 0,00 0,00	1.325.531,82 934.502,30 391.029,52		
2015	U25507	2.1.243.3.10.24 (INVESTIMENTO CAP.) (MEZZI STATO) CONTRIBUTO A FAVORE DI IMPRESE PER LA RISTRUTTURAZIONE O REALIZZAZIONE DI OPERE INERENTI L'ATTIVAZIONE DEL PROGETTO "TURISMO CONGRESSUALE E FIERISTICO IN EMILIA-ROMAGNA: LO SVILUPPO DI UN POLO DI ECCELLENZA NEL CONSUMO TURISTICO E FIERISTICO" (COMA 1228 ART. 1, L. 27 DICEMBRE 2006, N.286) Direzione Generale: ATTIVITA' PRODUTTIVE, COMMERCIO, TURISMO	4.047.457,73 4.047.457,73 0,00	1.353.545,19 1.353.545,19 0,00	0,00 617.206,24	934.502,30 934.502,30 0,00	3.112.955,43 3.112.955,43 0,00	736.338,95 736.338,95 0,00	0,00 0,00 0,00	0,00 0,00 0,00	934.502,30 391.029,52		
2013	U25507	TOTALE UPB 1.3.3.3. 10015 di cui Competenza di cui Residui	8.559.275,03 8.559.275,03 0,00	1.353.545,19 1.353.545,19 0,00	617.206,24 617.206,24 0,00	934.502,30 934.502,30 0,00	3.112.955,43 3.112.955,43 0,00	736.338,95 736.338,95 0,00	3.503.581,54 3.503.581,54 0,00	0,00 0,00 0,00	1.325.531,82 934.502,30 391.029,52		
UPB 1.3.3.3.10050	PROGETTI IN MATERIA DI TURISMO, RIQUALIFICAZIONE COMMERCIALE E DEL TERRITORIO	TOTALE UPB 1.3.3.3. 10050 di cui Competenza di cui Residui	243.581,78 243.581,78 0,00	243.581,78 243.581,78 0,00	243.581,78 243.581,78 0,00	243.581,78 243.581,78 0,00	0,00 0,00 0,00	0,00 0,00 0,00	0,00 0,00 0,00	0,00 0,00 0,00	0,00 0,00 0,00		
2015	U25523	2.1.232.3.10.24 (INVESTIMENTO CAP.) (MEZZI PROPRI) CONTRIBUTO SPARSOINARIO AI COMUNI DI CUI ALLA LEGGE 3 NOVEMBRE 2009, N.17). RIQUALIFICAZIONE COMMERCIALE E DEL TERRITORIO (L.R. 4 DICEMBRE 2009, N.17). Direzione Generale: ATTIVITA' PRODUTTIVE, COMMERCIO, TURISMO	243.581,78 243.581,78 0,00	243.581,78 243.581,78 0,00	243.581,78 243.581,78 0,00	243.581,78 243.581,78 0,00	0,00 0,00 0,00	0,00 0,00 0,00	0,00 0,00 0,00	0,00 0,00 0,00	0,00 0,00 0,00		
UPB 1.3.4.2.11100	TUTELA DEI CONSUMATORI E DEGLI UTENTI	TOTALE UPB 1.3.4.2.11100 di cui Competenza di cui Residui	243.581,78 243.581,78 0,00	243.581,78 243.581,78 0,00	243.581,78 243.581,78 0,00	243.581,78 243.581,78 0,00	0,00 0,00 0,00	0,00 0,00 0,00	0,00 0,00 0,00	0,00 0,00 0,00	0,00 0,00 0,00		
2015	U26600	2.1.162.2.10.25 (CORRENTE OPERATIVA) (MEZZI PROPRI) CONTRIBUTI ALLE ASSOCIAZIONI PER CONSUMATORI ED ASSOCIAZIONI DI TUTELA DEI CONSUMATORI	200.000,00 200.000,00 0,00	334.037,20 334.037,20 0,00	0,00 0,00 0,00	183.128,00 183.128,00 0,00	16.412,00 16.412,00 0,00	112.557,34 112.557,34 0,00	0,00 0,00 0,00	0,00 0,00 0,00	183.528,00 183.528,00 0,00		
2014	U26600	2.1.162.2.10.25 (CORRENTE OPERATIVA) (MEZZI PROPRI) CONTRIBUTI ALLE ASSOCIAZIONI PER CONSUMATORI ED ASSOCIAZIONI DI TUTELA DEI CONSUMATORI	149.750,00 149.750,00 0,00	30.779,165 30.779,165 0,00	20.360.450,71 20.360.450,71 0,00	33.873.221,85 33.873.221,85 0,00	12.150.564,47 12.150.564,47 0,00	10.418.715,17 10.418.715,17 0,00	11.321.798,44 11.321.798,44 0,00	0,00 0,00 0,00	24.963.508,82 22.855.869,68 2.107.639,14		
2012	U26500	DI CUI ALL'ART.1 DELLA L.R. 7 DICEMBRE 1992, N.45	26.280,00 26.280,00 0,00	0,00 0,00 0,00	9.343.099,54 9.343.099,54 0,00	0,00 0,00 0,00	0,00 0,00 0,00	0,00 0,00 0,00	0,00 0,00 0,00	0,00 0,00 0,00	0,00 0,00 0,00		
PARTE 1 AREA DI INTERVENTO 3 FUNZIONE OBIETTIVO 4													

REGIONE EMILIA-ROMAGNA			RENDICONTO GENERALE PER L'ESERCIZIO FINANZIARIO 2015										PARTE SPESA	
ESERCIZIO	CAPITOLO	DESCRIZIONE DEL CAPITOLO	MASSA SPENDIBILE (STANZ. COMPETENZA + RM.FR. ANTICIPA)	STANZIAMENTO DI CASSA	PAGAMENTI IN CONTO COMPETENZA E RESIDUI	IMPEGNI ASSUNTI NELL'ESERCIZIO	ECONOMIE DI IMPEGNI SU STANZIAMENTI DI COMPETENZA	ECONOMIE DI PAGAMENTI SU STANZIAMENTI DI CASSA	ELIMINAZIONI DEL RESIDUI PER INSUFFICIENZA, PRESERIZIONE O RIMBORSI	PER INSUFFICIENZA, PRESERIZIONE O RIMBORSI	RESIDUI PASSIVI DA RIPORTARE			
2015	U26512	Direzione Generale: Attività Produttive, Commercio, Turismo	TOTALE CAPITOLU U26500	453.476,00	334.037,20	221.479,86	183.528,00	16.472,00	112.557,34	31.996,14	0,00	183.528,00		
			TOTALE UPB 1.3.4.2. 11100	453.476,00	334.037,20	221.479,86	183.528,00	16.472,00	112.557,34	31.996,14	0,00	183.528,00		
			di cui competenza	200.000,00	334.037,20	0,00	183.528,00	16.472,00	112.557,34	0,00	0,00	183.528,00		
			di cui Residui	253.476,00	0,00	221.479,86	0,00	0,00	0,00	31.996,14	0,00	0,00		
UPB 1.3.4.2.11102														
2015	U26512	TUTELA DEI CONSUMATORI - RISORSE STATALI												
		2.1.141.2.10.25 (CORRENTE OPERATIVA) (MEZZI STATO) INIZIATIVE A VANTAGGIO DEI CONSUMATORI (ART. 1148, L. 23 DICEMBRE 2000, N.388) - MEZZI STATALI	292.591,17	177.767,47	0,00	292.356,00	235,17	177.767,47	0,00	0,00	292.356,00			
		Direzione Generale: Attività Produttive, Commercio, Turismo												
		TOTALE CAPITOLU U26512	292.591,17	177.767,47	0,00	292.356,00	235,17	177.767,47	0,00	0,00	292.356,00			
2015	U26514	2.1.141.2.10.25 (CORRENTE OPERATIVA) (MEZZI STATO) SPESE PER LA REALIZZAZIONE DI INTERVENTI RELATIVI AD ATTIVITÀ DI PROMOZIONE E INFORMAZIONE DEI CONSUMATORI COLLABORAZIONE CON LE ASSOCIAZIONI DEI CONSUMATORI (ART. 148, COMA 1, L. 23 DICEMBRE 2000, N.388) - MEZZI STATALI	350.000,00	120.000,00	64.000,00	350.000,00	0,00	56.000,00	0,00	0,00	286.000,00			
		Direzione Generale: Attività Produttive, Commercio, Turismo												
		TOTALE CAPITOLU U26514	350.000,00	120.000,00	64.000,00	350.000,00	0,00	56.000,00	0,00	0,00	286.000,00			
		2.1.141.2.10.25 (CORRENTE OPERATIVA) (MEZZI STATO) SPESE PER LA COMPLESSIONE DI IMPEGNI DI PROGETTO PER LA REALIZZAZIONE DI INTERVENTI RELATIVI AD ATTIVITÀ DI PROMOZIONE E INFORMAZIONE DEI CONSUMATORI (ART. 148, L. 23 DICEMBRE 2000, N. 388) - MEZZI STATALI NOTE: NUOVA ISTITUZIONE	2.233,00	2.233,00	0,00	0,00	0,00	2.233,00	2.233,00	0,00	0,00	0,00		
2015	U26516	2.1.141.2.10.25 (CORRENTE OPERATIVA) (MEZZI STATO) SPESE PER PRESSIONI PROFESSIONALI, SPECIALISTICHE PER VANTAGGIO DEI CONSUMATORI (ART. 148, COMA 1, L. 23 DICEMBRE 2000, N.388) - MEZZI STATALI NOTE: NUOVA ISTITUZIONE	63.000,00	63.000,00	0,00	63.000,00	0,00	63.000,00	0,00	0,00	63.000,00			
		Direzione Generale: Attività Produttive, Commercio, Turismo												
		TOTALE CAPITOLU U26516	63.000,00	63.000,00	0,00	63.000,00	0,00	63.000,00	0,00	0,00	63.000,00			
		2.1.142.2.10.25 (CORRENTE OPERATIVA) (MEZZI STATO) SPESE PER L'ATTIVAZIONE DELL'ACCORDO DI COLLABORAZIONE CON IL CONSIGLIO NAZIONALE DEI CONSUMATORI E DEGLI UTENTI-REGIONE (ACCORDO DI COLLABORAZIONE COL MINISTERO DELLO SVILUPPO ECONOMICO DEL 14 SETTEMBRE 2015) - MEZZI STATALI NOTE: NUOVA ISTITUZIONE	70.000,00	70.000,00	0,00	70.000,00	0,00	70.000,00	0,00	0,00	70.000,00			
2015	U26517	Direzione Generale: Attività Produttive, Commercio, Turismo	TOTALE CAPITOLU U26517	70.000,00	70.000,00	0,00	70.000,00	0,00	70.000,00	0,00	0,00	70.000,00		
			TOTALE UPB 1.3.4.2. 11102	777.824,17	433.000,47	64.000,00	775.356,00	2.468,17	369.000,47	0,00	0,00	711.356,00		
			di cui competenza	777.824,17	433.000,47	64.000,00	775.356,00	2.468,17	369.000,47	0,00	0,00	711.356,00		
			di cui Residui	0,00	0,00	0,00	0,00	0,00	0,00	0,00	0,00	0,00		
UPB 1.3.4.2.11200														
2015	U27704	2.1.153.2.10.25 (CORRENTE OPERATIVA) (MEZZI STATO) CONTRIBUTI PER LA REALIZZAZIONE DI PROGETTI PER LA PROMOZIONE E ATTIVAZIONE DI ATTIVITÀ DI PROMOZIONE E INFORMAZIONE DEI CONSUMATORI E PER LA PROMOZIONE E ATTIVAZIONE DI "CENTRI COMMERCIALI NATURALI" (ART.3, COMA 3, LETT. A) E I-BIS) L.R. 10 DICEMBRE 1997, N.41)	2.639.595,71	2.368.595,71	224.593,79	824.492,61	1.815.103,10	1.479.001,92	1.455.000,00	0,00	599.898,82			
		Direzione Generale: Attività Produttive, Commercio, Turismo												
		TOTALE CAPITOLU U27704	4.759.595,71	2.368.595,71	889.593,79	824.492,61	1.815.103,10	1.479.001,92	1.455.000,00	0,00	599.898,82			
		2.1.153.2.10.25 (CORRENTE OPERATIVA) (MEZZI STATO) CONTRIBUTI PER IL TRAPIANTE DELLE PROVINCE, AI SOGGETTI DI 5 ANNI, L. 41/97, PER L'ASSISTENZA TECNICA FINALE ALLA ALLA PROGETTAZIONE E ALLA REALIZZAZIONE DELLA INNOVAZIONE TECNOLOGICA E ORGANIZZATIVA. (ART. 11, L.R. 10 DICEMBRE 1997, N.41) Direzione Generale: Attività Produttive, Commercio, Turismo	428.083,18	428.083,18	428.083,18	428.083,18	0,00	0,00	0,00	0,00	0,00	0,00		
2015	U27706	2.1.153.2.10.25 (CORRENTE OPERATIVA) (MEZZI STATO) CONTRIBUTI PER IL TRAPIANTE DELLE PROVINCE, AI SOGGETTI DI 5 ANNI, L. 41/97, PER L'ASSISTENZA TECNICA FINALE ALLA ALLA PROGETTAZIONE E ALLA REALIZZAZIONE DELLA INNOVAZIONE TECNOLOGICA E ORGANIZZATIVA. (ART. 11, L.R. 10 DICEMBRE 1997, N.41) Direzione Generale: Attività Produttive, Commercio, Turismo	428.083,18	428.083,18	428.083,18	428.083,18	0,00	0,00	0,00	0,00	0,00	0,00		
			428.083,18	428.083,18	428.083,18	428.083,18	0,00	0,00	0,00	0,00	0,00	0,00		
			428.083,18	428.083,18	428.083,18	428.083,18	0,00	0,00	0,00	0,00	0,00	0,00		
			428.083,18	428.083,18	428.083,18	428.083,18	0,00	0,00	0,00	0,00	0,00	0,00		

[illegible]



REGIONE EMILIA-ROMAGNA			RENDICONTO GENERALE PER L'ESERCIZIO FINANZIARIO 2015										PARTE SPESA	
ESERCIZIO	CAPITOLO	DESCRIZIONE DEL CAPITOLO	MASSA SPENDIBILE + R.R. P.P. (INIZIALI)	STANZIAMENTO DI CASSA	PAGAMENTI IN CONTO CASSA E RESIDUI	IMPEGNI ASSUNTI NELLO ESERCIZIO	ECONOMIE DI IMPEGNI SU ESERCIZIO COMPLETATO	ECONOMIE DI IMPEGNI DI STANZIAMENTI DI CASSA	ECONOMIE DI STANZIAMENTI DI CASSA	PER INSUFFICIENZA O RIMBORSI	PER PRESSIONE ALTERNATIVE	RESIDUI PASSIVI DA ALTERNATIVE		
2015	027712	CONTRIBUTI ALLE COOPERATIVE DI GIANFANZA ED AL CONTRIBUTI ALLE COOPERATIVE DI CONTRIBUITI DELLA L.R. 10 DICEMBRE 1997, N. 41)	650.000,00	650.000,00	0,00	650.000,00	0,00	0,00	0,00	0,00	0,00	0,00		
2014	027712	CONTRIBUTI ALLE COOPERATIVE DI GIANFANZA ED AL CONTRIBUTI ALLE COOPERATIVE DI CONTRIBUITI DELLA L.R. 10 DICEMBRE 1997, N. 41)	650.000,00	0,00	0,00	0,00	0,00	0,00	0,00	650.000,00	0,00	0,00		
		Direzione Generale: ATTIVITA' PRODUTTIVE, COMMERCIO, TURISMO												
		TOTALE CAPITOLO 027712	1.300.000,00	650.000,00	650.000,00	650.000,00	0,00	0,00	0,00	650.000,00	0,00	0,00		
2015	027718	2.1.233.3.10.25 (INVESTIMENTO CAP.) (MEZZI PROPRI) CONTRIBUTI IN CONTO CAPITALE AGILI ENTI LOCALI PER LA RICOSTRUZIONE E LA RISTRUTTURAZIONE DEI BENI STRUMENTALI (ART. 3, LETT. B), C) E D) DELLA L.N. 10 DICEMBRE 1997, N. 41) Direzione Generale: ATTIVITA' PRODUTTIVE, COMMERCIO, TURISMO	1.441.747,86	1.441.747,86	1.194.292,86	1.441.747,86	0,00	247.455,00	0,00	0,00	247.455,00	0,00		
		TOTALE CAPITOLO 027718	1.441.747,86	1.441.747,86	1.194.292,86	1.441.747,86	0,00	247.455,00	0,00	0,00	247.455,00	0,00		
2015	027744	2.1.242.3.10.25 (INVESTIMENTO CAP.) (MEZZI PROPRI) CONTRIBUTI IN CONTO CAPITALE A ENTI E ASSOCIAZIONI DEL COMMERCIO EQUO E SOLIDALE SENZA FINI DI LUCRO, PER L'APERTURA E RISTRUTTURAZIONE DELLE SEDI E L'ACQUISIZIONE DI ATTEZZATURE E BENI STRUMENTALI DEI SERVIZI DI CUCINA (ART. 3, LETT. B), C) E D) DELLA L.N. 10 DICEMBRE 1997, N. 41) Direzione Generale: ATTIVITA' PRODUTTIVE, COMMERCIO, TURISMO	148.167,87	140.249,03	29.644,04	41.453,25	106.714,62	60.845,43	0,00	0,00	63.256,29	0,00		
2014	027744	CONTRIBUTI IN CONTO CAPITALE A ENTI E ASSOCIAZIONI DEL COMMERCIO EQUO E SOLIDALE SENZA FINI DI LUCRO, PER L'APERTURA E RISTRUTTURAZIONE DELLE SEDI E L'ACQUISIZIONE DI ATTEZZATURE E BENI STRUMENTALI DEI SERVIZI DI CUCINA (ART. 3, LETT. B), C) E D) DELLA L.N. 10 DICEMBRE 1997, N. 41) Direzione Generale: ATTIVITA' PRODUTTIVE, COMMERCIO, TURISMO	80.000,00	0,00	16.703,71	0,00	0,00	0,00	0,00	0,00	0,00	0,00		
2013	027744	CONTRIBUTI IN CONTO CAPITALE A ENTI E ASSOCIAZIONI DEL COMMERCIO EQUO E SOLIDALE SENZA FINI DI LUCRO, PER L'APERTURA E RISTRUTTURAZIONE DELLE SEDI E L'ACQUISIZIONE DI ATTEZZATURE E BENI STRUMENTALI DEI SERVIZI DI CUCINA (ART. 3, LETT. B), C) E D) DELLA L.N. 10 DICEMBRE 1997, N. 41) Direzione Generale: ATTIVITA' PRODUTTIVE, COMMERCIO, TURISMO	40.355,76	0,00	33.055,85	0,00	0,00	0,00	0,00	7.299,91	0,00	0,00		
		TOTALE CAPITOLO 027744	268.523,63	140.249,03	79.403,60	41.453,25	106.714,62	60.845,43	0,00	70.596,20	11.809,21	0,00		
		TOTALE URB 1.3.4.3. 11606	9.373.631,49	4.548.004,89	4.014.996,44	4.967.100,06	882.815,67	533.008,45	1.382.656,22	3.093.163,16	0,00	0,00		
		di cui Competenza	5.849.915,73	4.548.004,89	1.873.936,90	4.967.100,06	882.815,67	533.008,45	0,00	0,00	0,00	0,00		
		di cui Residui	3.523.715,76	0,00	2.141.059,54	0,00	0,00	0,00	1.382.656,22	0,00	0,00	0,00		
UPB 1.3.4.3.11606		RIQUALIFICAZIONE E POTENZIAMENTO DEGLI APPARATI DI SICUREZZA NELLE PMI COMMERCIALI - RISORSE STATALI												
		2.1.233.3.10.25 (INVESTIMENTO CAP.) (MEZZI STATO) CONTRIBUTI ALLE PMI COMMERCIALI PER IL COFINANZIAMENTO DI PROGRAMMI DI SOSTEGNO AGILI INVESTIMENTI PER LA RICOSTRUZIONE E LA RISTRUTTURAZIONE DEI BENI STRUMENTALI DEI SERVIZI DI CUCINA (ART. 3, LETT. B), C) E D) DELLA L.N. 10 DICEMBRE 1997, N. 41) Direzione Generale: ATTIVITA' PRODUTTIVE, COMMERCIO, TURISMO	0,00	0,00	0,00	0,00	0,00	0,00	0,00	0,00	0,00	0,00		
		TOTALE CAPITOLO 027756	0,00	0,00	0,00	0,00	0,00	0,00	0,00	0,00	0,00	0,00		
		TOTALE URB 1.3.4.3. 11606	0,00	0,00	0,00	0,00	0,00	0,00	0,00	0,00	0,00	0,00		
		di cui Competenza	0,00	0,00	0,00	0,00	0,00	0,00	0,00	0,00	0,00	0,00		
		di cui Residui	0,00	0,00	0,00	0,00	0,00	0,00	0,00	0,00	0,00	0,00		
UPB 1.3.4.3.11610		PROGRAMMA NAZIONALE PER IL COFINANZIAMENTO DI INTERVENTI NEL SETTORE DEL COMMERCIO												
		2.1.233.3.10.25 (INVESTIMENTO CAP.) (MEZZI PROPRI) CONTRIBUTI IN CONTO CAPITALE ALLE PROVINCE PER IL FINANZIAMENTO A ENTI LOCALI DI INTERVENTI NEL SETTORE DEL COMMERCIO E DEL TURISMO PREVISI DAL PROGRAMMA NAZIONALE REGIONALE - QUOTA COFINANZIAMENTO REGIONALE (ART. 16 L. 266/97) Direzione Generale: ATTIVITA' PRODUTTIVE, COMMERCIO, TURISMO	0,00	54.001,92	0,00	0,00	0,00	0,00	323,23	0,00	0,00	0,00		
2015	027727													



## REGIONE EMILIA-ROMAGNA

## RENDICONTO GENERALE PER L'ESERCIZIO FINANZIARIO 2015

## PARTE SPESA

ESERCIZIO	CAPITOLO	DESCRIZIONE DEL CAPITOLO	MASSA SPENDIBILE (STANZ. COMPETENZA + R.R. INIZIALI)	STANZIAMENTO DI CASSA	PAGAMENTI IN CONTO COMPETENZA E RESIDUI	IMPEGNI ASSUMITI NELL'ESERCIZIO	ECONOMIE DI IMPEGNI SU STANZIAMENTI DI COMPETENZA	ECONOMIE DI PAGAMENTI SU STANZIAMENTI DI CASSA	ELIMINAZIONI DEI RESIDUI PER INSISTENZA, PER PERIZIONE O RIFORMARE	RESIDUI PASSIVI DA RIFORMARE	
2015	U30074	2.1.141.2.10.15 (CORRENTE OPERATIVA) (MEZZI STATO) SPESA PER RAPPRESENTANZA, ORGANIZZAZIONE DI EVENTI, PUBBLICITÀ E TRASPARENZA PER LA COSTITUZIONE E FUNZIONAMENTO DEI NUCLEI DI VALUTAZIONE E VERIFICA DEGLI INVESTIMENTI PUBBLICI PRESSO LE AMMINISTRAZIONI CENTRALI E REGIONALI (LEGGE 17 MAGGIO 1999, N.144; ART. 145, COMA 10, LEGGE 23 DICEMBRE 2000, N. 388) - MEZZI STATALI. NOTE: NUOVA ISTITUZIONE Direzioe Generale: PROGRAMMAZIONE TERRITORIALE E NEGOTIAZIONI, INTERESSE, RELAZIONI EUROPEE E RELAZIONI INTERNAZIONALI	TOTALE CAPITOLO U30072	50.000,00	15.000,00	0,00	0,00	50.000,00	15.000,00	0,00	0,00
		100.000,00	65.000,00	5.587,60	5.587,60	94.412,40	59.412,40	0,00	0,00		
		0,00	0,00	0,00	0,00	0,00	0,00	0,00	0,00		
2015	U30076	2.1.142.2.10.15 (CORRENTE OPERATIVA) (MEZZI STATO) SPESA PER CONSULENZE PER LA COSTITUZIONE E FUNZIONAMENTO DEI NUCLEI DI VERIFICA DEGLI INVESTIMENTI PUBBLICI PRESSO LE AMMINISTRAZIONI CENTRALI E REGIONALI (LEGGE 17 MAGGIO 1999, N.144; ART. 145, COMA 10, LEGGE 23 DICEMBRE 2000, N. 388) - MEZZI STATALI. NOTE: NUOVA ISTITUZIONE Direzioe Generale: PROGRAMMAZIONE TERRITORIALE E NEGOTIAZIONI, INTERESSE, RELAZIONI EUROPEE E RELAZIONI INTERNAZIONALI	TOTALE CAPITOLO U30074	100.000,00	65.000,00	5.587,60	5.587,60	94.412,40	59.412,40	0,00	0,00
		187.500,00	45.000,00	26.250,00	43.500,00	144.000,00	18.750,00	0,00	17.250,00		
		0,00	0,00	0,00	0,00	0,00	0,00	0,00	0,00		
2015	U30078	2.1.141.2.10.15 (CORRENTE OPERATIVA) (MEZZI STATO) SPESA PER PRESTAZIONI PROFESSIONALI SPECIALISTICHE PER LA COSTITUZIONE E FUNZIONAMENTO DEI NUCLEI DI VALUTAZIONE E VERIFICA DEGLI INVESTIMENTI PUBBLICI PRESSO LE AMMINISTRAZIONI CENTRALI E REGIONALI (LEGGE 17 MAGGIO 1999, N.144; ART. 145, COMA 10, LEGGE 23 DICEMBRE 2000, N. 388) - MEZZI STATALI. NOTE: NUOVA ISTITUZIONE Direzioe Generale: PROGRAMMAZIONE TERRITORIALE E NEGOTIAZIONI, INTERESSE, RELAZIONI EUROPEE E RELAZIONI INTERNAZIONALI	TOTALE CAPITOLO U30076	187.500,00	45.000,00	26.250,00	43.500,00	144.000,00	18.750,00	0,00	17.250,00
		250.000,00	75.000,00	0,00	13.908,00	236.092,00	75.000,00	0,00	13.908,00		
		0,00	0,00	0,00	0,00	0,00	0,00	0,00	0,00		
2015	U30080	2.1.141.2.10.15 (CORRENTE OPERATIVA) (MEZZI STATO) SPESA PER PRESTAZIONI PROFESSIONALI SPECIALISTICHE PER LA COSTITUZIONE E FUNZIONAMENTO DEI NUCLEI DI VALUTAZIONE E VERIFICA DEGLI INVESTIMENTI PUBBLICI PRESSO LE AMMINISTRAZIONI CENTRALI E REGIONALI (LEGGE 17 MAGGIO 1999, N.144; ART. 145, COMA 10, LEGGE 23 DICEMBRE 2000, N. 388) - MEZZI STATALI. NOTE: NUOVA ISTITUZIONE Direzioe Generale: PROGRAMMAZIONE TERRITORIALE E NEGOTIAZIONI, INTERESSE, RELAZIONI EUROPEE E RELAZIONI INTERNAZIONALI	TOTALE CAPITOLO U30078	250.000,00	75.000,00	0,00	13.908,00	236.092,00	75.000,00	0,00	13.908,00
		772.433,90	361.346,00	66.223,52	84.223,52	688.210,38	295.122,48	0,00	18.000,00		
		0,00	0,00	0,00	0,00	0,00	0,00	0,00	0,00		
2015	U30068	2.1.163.2.08.01 (CORRENTE OPERATIVA) (MEZZI PROPRI) FINANZIAMENTO A NUOVA CASSA SOCIETÀ (CONS. A R.L. R. 27 LUGLIO 2007, N.20) Direzioe Generale: PROGRAMMAZIONE TERRITORIALE E NEGOTIAZIONI, INTERESSE, RELAZIONI EUROPEE E RELAZIONI INTERNAZIONALI	TOTALE CAPITOLO U30080	772.433,90	361.346,00	66.223,52	84.223,52	688.210,38	295.122,48	0,00	18.000,00
		4.087.938,99	1.344.135,19	309.053,58	162.219,12	3.616.138,91	1.035.081,61	98.587,90	64.158,00		
		3.778.558,03	1.344.135,19	96.061,12	162.219,12	3.616.138,91	1.035.081,61	0,00	64.158,00		
2015	U30064	2.1.162.2.08.01 (CORRENTE OPERATIVA) (MEZZI PROPRI) CONTRIBUTO STRAORDINARIO A ITACA - ISTITUTO PER L'INNOVAZIONE E TRASPARENZA DEGLI APPALTI E LA COMPTABILITÀ PUBBLICA (ART. 7, L.R. 26 LUGLIO 2011, N.10) Direzioe Generale: PROGRAMMAZIONE TERRITORIALE E NEGOTIAZIONI, INTERESSE, RELAZIONI EUROPEE E RELAZIONI INTERNAZIONALI	TOTALE CAPITOLO U30064	291.620,00	216.660,00	0,00	0,00	0,00	74.960,00	0,00	0,00
		0,00	0,00	0,00	0,00	0,00	0,00	0,00	0,00		
		0,00	0,00	0,00	0,00	0,00	0,00	0,00	0,00		
2015	U30066	2.1.148.2.08.01 (CORRENTE OPERATIVA) (MEZZI PROPRI) SPESA PER IL FINANZIAMENTO DEL PROGRAMMA ANNUALE DI ATTIVITÀ A NUOVA CASSA SOCIETÀ (CONS. A R.L. (ART. 5, L.R. 27 LUGLIO 2007, N.20) NOTE: NUOVA ISTITUZIONE	TOTALE CAPITOLO U30066	0,00	0,00	0,00	0,00	0,00	0,00	0,00	0,00
		74.960,00	74.960,00	74.960,00	74.960,00	0,00	0,00	0,00	0,00		
		0,00	0,00	0,00	0,00	0,00	0,00	0,00	0,00		

PARTE I AREA DI INTERVENTO 4 FUNZIONE OBIETTIVO 1

## REGIONE EMILIA-ROMAGNA

## RENDICONTO GENERALE PER L'ESERCIZIO FINANZIARIO 2015

## PARTE SPESA

ESERCIZIO	CAPITOLO	DESCRIZIONE DEL CAPITOLO	ANALISI SPENDITE (SPESA COMPLETA + R.R. PP. INIZIALI)	SPANDIMENTO DI CASSA	PAIAMENTI IN CONTO COMPETENZA E RESIDUI	INDEBITI ASSUMI NELLA ESERCIZIO	RICORRUTE DI IMPEGNI SU SPANDIMENTI DI COMPETENZA	RICORRUTE DI IMPEGNI SU SPANDIMENTI DI CASSA	ELIMINAZIONI DEI RESIDUI PER INSISTENZA, PER PERSECUZIONE	RESIDUI PASSIVI DA RIFORMARE
Direzioni Generali: PROGRAMMAZIONE TERRITORIALE E NEGOZIATIVI, INTERESSE, RELAZIONI EUROPEE E RELAZIONI INTERNAZIONALI			TOTALE CAPITULO 030068	74.960,00	74.960,00	74.960,00	0,00	0,00	0,00	0,00
TOTALE UPB 1.4.1.2. 12108			366.580,00	291.620,00	291.620,00	74.960,00	0,00	0,00	74.960,00	0,00
di cui competenza			74.960,00	291.620,00	74.960,00	74.960,00	0,00	0,00	0,00	0,00
di cui Residui			291.620,00	0,00	216.660,00	0,00	0,00	0,00	74.960,00	0,00
UPB 1.4.1.2.12110		MONITORAGGIO E ASSISTENZA IN MATERIA DI OPERE PUBBLICHE								
2.1.141.2.10.15 (CORRENTE OPERATIVA) (ALTRI VINCOLI)				432.212,20	53.987,73	286.387,73	32.600,00	265.000,00	0,00	232.400,00
2015	030060	SPESA PER LO SVOLGIMENTO DI ATTIVITA' DI	318.987,73	432.212,20	93.724,47	0,00	0,00	0,00	53.987,73	0,00
2014	030060	MONITORAGGIO E ASSISTENZA IN MATERIA DI OPERE E	147.712,20	0,00	19.500,00	0,00	0,00	0,00	0,00	0,00
2013	030060	LAVORI PUBBLICI E DI SERVIZI (ART. 159, COMI 1 E 2, L.R. 21 APRILE 1999, N.3).	19.500,00	0,00	0,00	0,00	0,00	0,00	0,00	0,00
DIREZIONE GENERALE: PROGRAMMAZIONE TERRITORIALE E NEGOZIATIVI, INTERESSE, RELAZIONI EUROPEE E RELAZIONI INTERNAZIONALI			TOTALE CAPITULO 030060	432.212,20	167.212,20	286.387,73	32.600,00	265.000,00	53.987,73	232.400,00
2015	030062	2.1.141.2.10.15 (CORRENTE OPERATIVA) (MEZZI PROPRI)	140.000,00	140.000,00	0,00	71.004,00	68.996,00	140.000,00	0,00	71.004,00
SPESA PER SERVIZI INFORMATICI E TELECOMUNICAZIONE PER LO SVOLGIMENTO DI ATTIVITA' DI MONITORAGGIO E ASSISTENZA IN MATERIA DI OPERE E LAVORI PUBBLICI E DI SERVIZI (ART. 159, COMI 1 E 2, L.R. 21 APRILE 1999, N.3).			0,00	0,00	0,00	0,00	0,00	0,00	0,00	0,00
NOTE: NUOVA ISTITUZIONE DIREZIONE GENERALE: PROGRAMMAZIONE TERRITORIALE E NEGOZIATIVI, INTERESSE, RELAZIONI EUROPEE E RELAZIONI INTERNAZIONALI			TOTALE CAPITULO 030062	140.000,00	0,00	71.004,00	68.996,00	140.000,00	0,00	71.004,00
2015	030064	2.1.141.2.10.15 (CORRENTE OPERATIVA) (MEZZI PROPRI)	0,00	0,00	0,00	0,00	0,00	0,00	0,00	0,00
SPESA PER RAPPRESENTANZA, ORGANIZZAZIONE DI EVENTI, PUBBLICITA' E TRASFERITA PER LO SVOLGIMENTO DI ATTIVITA' DI MONITORAGGIO E ASSISTENZA IN MATERIA DI OPERE E LAVORI PUBBLICI E DI SERVIZI (ART. 159, COMI 1 E 2, L.R. 21 APRILE 1999, N.3).			0,00	0,00	0,00	0,00	0,00	0,00	0,00	0,00
NOTE: NUOVA ISTITUZIONE DIREZIONE GENERALE: PROGRAMMAZIONE TERRITORIALE E NEGOZIATIVI, INTERESSE, RELAZIONI EUROPEE E RELAZIONI INTERNAZIONALI			TOTALE CAPITULO 030064	0,00	0,00	0,00	0,00	0,00	0,00	0,00
TOTALE UPB 1.4.1.2. 12112			626.199,93	572.212,20	167.212,20	357.391,73	101.596,00	405.000,00	53.987,73	303.404,00
di cui competenza			488.212,20	572.212,20	113.284,47	357.391,73	101.596,00	405.000,00	53.987,73	303.404,00
di cui Residui			137.987,73	0,00	0,00	0,00	0,00	0,00	0,00	0,00
UPB 1.4.1.2.12112		MONITORAGGIO E ASSISTENZA IN MATERIA DI OPERE PUBBLICHE - ALTRE RISORSE VINCOLATE								
2.1.141.2.10.15 (CORRENTE OPERATIVA) (ALTRI VINCOLI)				27.925,50	0,00	0,00	30.526,13	27.925,50	0,00	24.058,40
2015	030062	SPESA PER SERVIZI INFORMATICI E TELECOMUNICAZIONE PER LO SVOLGIMENTO DI ATTIVITA' DI	30.526,13	27.925,50	0,00	0,00	30.526,13	27.925,50	0,00	24.058,40
2013	030062	MONITORAGGIO E ASSISTENZA IN MATERIA DI OPERE E LAVORI PUBBLICI E DI SERVIZI (ART. 159, COMI 1 E 2, L.R. 21 APRILE 1999, N.3).	24.058,40	0,00	0,00	0,00	0,00	0,00	0,00	0,00
DIREZIONE GENERALE: PROGRAMMAZIONE TERRITORIALE E NEGOZIATIVI, INTERESSE, RELAZIONI EUROPEE E RELAZIONI INTERNAZIONALI			TOTALE CAPITULO 030062	54.584,53	27.925,50	0,00	30.526,13	27.925,50	0,00	24.058,40
2015	030067	2.1.141.2.10.15 (CORRENTE OPERATIVA) (ALTRI VINCOLI)	0,00	0,00	0,00	0,00	0,00	0,00	0,00	0,00
SPESA PER SERVIZI INFORMATICI E TELECOMUNICAZIONE PER LO SVOLGIMENTO DI ATTIVITA' DI MONITORAGGIO E ASSISTENZA IN MATERIA DI OPERE E LAVORI PUBBLICI E DI SERVIZI (ART. 159, COMI 1 E 2, L.R. 21 APRILE 1999, N.3).			0,00	0,00	0,00	0,00	0,00	0,00	0,00	0,00
NOTE: NUOVA ISTITUZIONE DIREZIONE GENERALE: PROGRAMMAZIONE TERRITORIALE E NEGOZIATIVI, INTERESSE, RELAZIONI EUROPEE E RELAZIONI INTERNAZIONALI			TOTALE CAPITULO 030067	0,00	0,00	0,00	0,00	0,00	0,00	0,00
2015	030069	2.1.141.2.10.15 (CORRENTE OPERATIVA) (ALTRI VINCOLI)	0,00	0,00	0,00	0,00	0,00	0,00	0,00	0,00
SPESA DI RAPPRESENTANZA, ORGANIZZAZIONE DI EVENTI, PUBBLICITA' E TRASFERITA PER LO SVOLGIMENTO DI ATTIVITA' DI MONITORAGGIO E ASSISTENZA IN MATERIA DI OPERE E LAVORI PUBBLICI E DI SERVIZI (ART. 159, COMI 1 E 2, L.R. 21 APRILE 1999, N.3).			0,00	0,00	0,00	0,00	0,00	0,00	0,00	0,00
NOTE: NUOVA ISTITUZIONE DIREZIONE GENERALE: PROGRAMMAZIONE TERRITORIALE E NEGOZIATIVI, INTERESSE, RELAZIONI EUROPEE E RELAZIONI INTERNAZIONALI			TOTALE CAPITULO 030069	0,00	0,00	0,00	0,00	0,00	0,00	0,00

PARTE 1 AREA DI INTERVENTO 4 FUNZIONE OBIETTIVO 1

147

ESERCIZIO		CAPITOLO		DESCRIZIONE DEL CAPITOLO		MASSA SPENDIBILE (A.R. P.P. INIZIALI)		STANZIAMENTO DI CASSA		PAGAMENTI IN CONTO CASSA E RESIDUI		IMPEGNI ASSUNTI NELL'ESERCIZIO		ECONOMIE DI IMPEGNI SU COMPETENZA		ECONOMIE DI STANZIAMENTO DI CASSA		ELIMINAZIONI DEI RESIDUI PER INSUFFICIENZA O RIMBORSI		RESIDUI PASSIVI DA ALIQUANTO	
REGIONE EMILIA-ROMAGNA																					
Direz. Generale: PROGRAMMAZIONE TERRITORIALE E NEGOZIATA, INTERESSE, RELAZIONI EUROPEE E RELAZIONI INTERNAZIONALI																					
TOTALE CAPITOLATO U30089																					
TOTALE U30112																					
di cui competenza																					
di cui Residui																					
URB 1.4.1.2.12118																					
OGGETTIVO COOPERAZIONE TERRITORIALE EUROPEA 2007-2013 - RISORSE UE																					
URB 1.4.1.2.07.26 (CORRENTE OPERATIVA) (MEZZI U.E.)																					
STESSE PER L'ATTUAZIONE DEL PROGETTO P.N.S. MED. URBAN. EUROPEA 2007-2013 - PROGRAMMA TRANSAZIONALE MED. (REG. CE 1080/2006 E 1083/2006; DECISIONE (2007) 65789; CONTRATTO IN DATA 11/03/2006; CONTRATTO IN DATA 26 NOVEMBRE 2012) - QUOTA U.E.																					
Direz. Generale: PROGRAMMAZIONE TERRITORIALE E NEGOZIATA, INTERESSE, RELAZIONI EUROPEE E RELAZIONI INTERNAZIONALI																					
TOTALE CAPITOLATO U30112																					
URB 1.4.1.2.07.26 (CORRENTE OPERATIVA) (MEZZI U.E.)																					
STESSE PER L'ATTUAZIONE DEL PROGETTO 10284 HABITAT PARS - NELL'AMBITO DELL'OBIETTIVO "COOPERAZIONE TERRITORIALE EUROPEA 2007-2013" - PROGRAMMA INTERREG IV C (2007) 4222; CONTRATTO DEL 5 MARZO 2012) - QUOTA U.E.																					
Direz. Generale: PROGRAMMAZIONE TERRITORIALE E NEGOZIATA, INTERESSE, RELAZIONI EUROPEE E RELAZIONI INTERNAZIONALI																					
TOTALE CAPITOLATO U30120																					
URB 1.4.1.2.07.26 (CORRENTE OPERATIVA) (MEZZI U.E.)																					
STESSE PER COLLABORAZIONI, STUDI E CONSEQUENZE PER NELL'AMBITO DELL'OBIETTIVO "COOPERAZIONE TERRITORIALE EUROPEA 2007-2013" - PROGRAMMA INTERREG IV C (2007) 4222; CONTRATTO DEL 5 MARZO 2012) - QUOTA U.E.																					
Direz. Generale: PROGRAMMAZIONE TERRITORIALE E NEGOZIATA, INTERESSE, RELAZIONI EUROPEE E RELAZIONI INTERNAZIONALI																					
TOTALE CAPITOLATO U30128																					
URB 1.4.1.2.07.26 (CORRENTE OPERATIVA) (MEZZI U.E.)																					
STESSE PER L'ATTUAZIONE DEL PROGETTO N. 105184 "SREINIRPANEET" NELL'AMBITO DELL'OBIETTIVO "COOPERAZIONE TERRITORIALE EUROPEA 2007-2013" - PROGRAMMA INTERREG IV C (REGOLAMENTI (CE) 1080/2006 E 1083/2006; DEC. C(2007)4222; CONTRATTO DEL 24 APRILE 2012) - QUA TA U.E.																					
Direz. Generale: PROGRAMMAZIONE TERRITORIALE E NEGOZIATA, INTERESSE, RELAZIONI EUROPEE E RELAZIONI INTERNAZIONALI																					
TOTALE CAPITOLATO U30130																					
URB 1.4.1.2.07.26 (CORRENTE OPERATIVA) (MEZZI U.E.)																					
STESSE PER L'ATTUAZIONE DEL PROGETTO N. 105184 "SREINIRPANEET" NELL'AMBITO DELL'OBIETTIVO "COOPERAZIONE TERRITORIALE EUROPEA 2007-2013" - PROGRAMMA INTERREG IV C (2007) 4222; CONTRATTO DEL 24 APRILE 2012) - QUOTA U.E.																					
Direz. Generale: PROGRAMMAZIONE TERRITORIALE E NEGOZIATA, INTERESSE, RELAZIONI EUROPEE E RELAZIONI INTERNAZIONALI																					
TOTALE CAPITOLATO U30136																					
URB 1.4.1.2.07.26 (CORRENTE OPERATIVA) (MEZZI U.E.)																					
STESSE PER L'ATTUAZIONE DEL PROGETTO SEE/D/0290/4.2/X - NELL'AMBITO DELL'OBIETTIVO "COOPERAZIONE TERRITORIALE EUROPEA 2007-2013" - PROGRAMMA TRANSAZIONALE MED. (REG. CE 1080/2006 E 1083/2006; DECISIONE (2007) 65789; CONTRATTO IN DATA 26 NOVEMBRE 2012) - QUOTA U.E.																					
Direz. Generale: PROGRAMMAZIONE TERRITORIALE E NEGOZIATA, INTERESSE, RELAZIONI EUROPEE E RELAZIONI INTERNAZIONALI																					
TOTALE CAPITOLATO U30140																					
URB 1.4.1.2.07.26 (CORRENTE OPERATIVA) (MEZZI U.E.)																					
STESSE PER L'ATTUAZIONE DEL PROGETTO N. 105184 "SREINIRPANEET" NELL'AMBITO DELL'OBIETTIVO "COOPERAZIONE TERRITORIALE EUROPEA 2007-2013" - PROGRAMMA TRANSAZIONALE MED. (REG. CE 1080/2006 E 1083/2006; DECISIONE (2007) 65789; CONTRATTO IN DATA 26 NOVEMBRE 2012) - QUOTA U.E.																					
Direz. Generale: PROGRAMMAZIONE TERRITORIALE E NEGOZIATA, INTERESSE, RELAZIONI EUROPEE E RELAZIONI INTERNAZIONALI																					
TOTALE CAPITOLATO U30146																					
URB 1.4.1.2.07.26 (CORRENTE OPERATIVA) (MEZZI U.E.)																					
STESSE PER L'ATTUAZIONE DEL PROGETTO N. 105184 "SREINIRPANEET" NELL'AMBITO DELL'OBIETTIVO "COOPERAZIONE TERRITORIALE EUROPEA 2007-2013" - PROGRAMMA TRANSAZIONALE MED. (REG. CE 1080/2006 E 1083/2006; DECISIONE (2007) 65789; CONTRATTO IN DATA 26 NOVEMBRE 2012) - QUOTA U.E.																					
Direz. Generale: PROGRAMMAZIONE TERRITORIALE E NEGOZIATA, INTERESSE, RELAZIONI EUROPEE E RELAZIONI INTERNAZIONALI																					
TOTALE CAPITOLATO U30150																					
URB 1.4.1.2.07.26 (CORRENTE OPERATIVA) (MEZZI U.E.)																					
STESSE PER L'ATTUAZIONE DEL PROGETTO N. 105184 "SREINIRPANEET" NELL'AMBITO DELL'OBIETTIVO "COOPERAZIONE TERRITORIALE EUROPEA 2007-2013" - PROGRAMMA TRANSAZIONALE MED. (REG. CE 1080/2006 E 1083/2006; DECISIONE (2007) 65789; CONTRATTO IN DATA 26 NOVEMBRE 2012) - QUOTA U.E.																					
Direz. Generale: PROGRAMMAZIONE TERRITORIALE E NEGOZIATA, INTERESSE, RELAZIONI EUROPEE E RELAZIONI INTERNAZIONALI																					
TOTALE CAPITOLATO U30156																					

REGIONE EMILIA-ROMAGNA										
RENDICONTO GENERALE PER L'ESERCIZIO FINANZIARIO 2015										
PARTE SPESA										
ESERCIZIO	CAPITOLO	DESCRIZIONE DEL CAPITOLO	MASSA SPENDIBILE (SPESA, COMPETENZA + R.R. PP. INIZIALI)	STANZIAMENTO DI CASSA	PAGAMENTI IN CONTO COMPETENZA E RESIDUI	IMPEGNI ASSUMITI NELL'ESERCIZIO	ECONOMIE DI IMPEGNI SU STANZIAMENTI DI COMPETENZA	ECONOMIE DI PAGAMENTI SU STANZIAMENTI DI CASSA	ELIMINAZIONI DEI RESIDUI	
									PER INSOLVENZA, PER PERIZIAZIONE RIFORMAZIONE	RESIDUI PASSIVI DA RIFORMARE

		QUOTA U.E. Direzioe Generale: PROGRAMMAZIONE TERRITORIALE E NEGOZIATA, INTERESSE, RELAZIONI EUROPEE E RELAZIONI INTERNAZIONALI																																																																																																																																																																																																																																																																																																																																																																																																																																																																																																																																																																																																																																																																																																																																																																																																																																																																																																																																																																																																																																																																																																																																																																																																																																																																																																																																																																																																																																																																																																															
--	--	---	--	--	--	--	--	--	--	--	--	--	--	--	--	--	--	--	--	--	--	--	--	--	--	--	--	--	--	--	--	--	--	--	--	--	--	--	--	--	--	--	--	--	--	--	--	--	--	--	--	--	--	--	--	--	--	--	--	--	--	--	--	--	--	--	--	--	--	--	--	--	--	--	--	--	--	--	--	--	--	--	--	--	--	--	--	--	--	--	--	--	--	--	--	--	--	--	--	--	--	--	--	--	--	--	--	--	--	--	--	--	--	--	--	--	--	--	--	--	--	--	--	--	--	--	--	--	--	--	--	--	--	--	--	--	--	--	--	--	--	--	--	--	--	--	--	--	--	--	--	--	--	--	--	--	--	--	--	--	--	--	--	--	--	--	--	--	--	--	--	--	--	--	--	--	--	--	--	--	--	--	--	--	--	--	--	--	--	--	--	--	--	--	--	--	--	--	--	--	--	--	--	--	--	--	--	--	--	--	--	--	--	--	--	--	--	--	--	--	--	--	--	--	--	--	--	--	--	--	--	--	--	--	--	--	--	--	--	--	--	--	--	--	--	--	--	--	--	--	--	--	--	--	--	--	--	--	--	--	--	--	--	--	--	--	--	--	--	--	--	--	--	--	--	--	--	--	--	--	--	--	--	--	--	--	--	--	--	--	--	--	--	--	--	--	--	--	--	--	--	--	--	--	--	--	--	--	--	--	--	--	--	--	--	--	--	--	--	--	--	--	--	--	--	--	--	--	--	--	--	--	--	--	--	--	--	--	--	--	--	--	--	--	--	--	--	--	--	--	--	--	--	--	--	--	--	--	--	--	--	--	--	--	--	--	--	--	--	--	--	--	--	--	--	--	--	--	--	--	--	--	--	--	--	--	--	--	--	--	--	--	--	--	--	--	--	--	--	--	--	--	--	--	--	--	--	--	--	--	--	--	--	--	--	--	--	--	--	--	--	--	--	--	--	--	--	--	--	--	--	--	--	--	--	--	--	--	--	--	--	--	--	--	--	--	--	--	--	--	--	--	--	--	--	--	--	--	--	--	--	--	--	--	--	--	--	--	--	--	--	--	--	--	--	--	--	--	--	--	--	--	--	--	--	--	--	--	--	--	--	--	--	--	--	--	--	--	--	--	--	--	--	--	--	--	--	--	--	--	--	--	--	--	--	--	--	--	--	--	--	--	--	--	--	--	--	--	--	--	--	--	--	--	--	--	--	--	--	--	--	--	--	--	--	--	--	--	--	--	--	--	--	--	--	--	--	--	--	--	--	--	--	--	--	--	--	--	--	--	--	--	--	--	--	--	--	--	--	--	--	--	--	--	--	--	--	--	--	--	--	--	--	--	--	--	--	--	--	--	--	--	--	--	--	--	--	--	--	--	--	--	--	--	--	--	--	--	--	--	--	--	--	--	--	--	--	--	--	--	--	--	--	--	--	--	--	--	--	--	--	--	--	--	--	--	--	--	--	--	--	--	--	--	--	--	--	--	--	--	--	--	--	--	--	--	--	--	--	--	--	--	--	--	--	--	--	--	--	--	--	--	--	--	--	--	--	--	--	--	--	--	--	--	--	--	--	--	--	--	--	--	--	--	--	--	--	--	--	--	--	--	--	--	--	--	--	--	--	--	--	--	--	--	--	--	--	--	--	--	--	--	--	--	--	--	--	--	--	--	--	--	--	--	--	--	--	--	--	--	--	--	--	--	--	--	--	--	--	--	--	--	--	--	--	--	--	--	--	--	--	--	--	--	--	--	--	--	--	--	--	--	--	--	--	--	--	--	--	--	--	--	--	--	--	--	--	--	--	--	--	--	--	--	--	--	--	--	--	--	--	--	--	--	--	--	--	--	--	--	--	--	--	--	--	--	--	--	--	--	--	--	--	--	--	--	--	--	--	--	--	--	--	--	--	--	--	--	--	--	--	--	--	--	--	--	--	--	--	--	--	--	--	--	--	--	--	--	--	--	--	--	--	--	--	--	--	--	--	--	--	--	--	--	--	--	--	--	--	--	--	--	--	--	--	--	--	--	--	--	--	--	--	--	--	--	--	--	--	--	--	--	--	--	--	--	--	--	--	--	--	--	--	--	--	--	--	--	--	--	--	--	--	--	--	--	--	--	--	--	--	--	--	--	--	--	--	--	--	--	--	--	--	--	--	--	--	--	--	--	--	--	--	--	--	--	--	--	--	--	--	--	--	--	--	--	--	--	--	--	--	--	--	--	--	--	--	--	--	--	--	--	--	--	--	--	--	--	--	--	--	--	--	--	--	--	--	--	--	--	--	--	--	--	--	--	--	--	--	--	--	--	--	--	--	--	--	--	--	--	--	--	--	--	--	--	--	--	--	--	--	--	--	--	--	--	--	--	--	--	--	--	--	--	--	--	--	--	--	--	--	--	--	--	--	--	--	--	--	--	--	--	--	--	--	--	--	--	--	--	--	--	--	--	--	--	--	--	--	--	--	--	--	--	--	--	--	--	--	--	--	--	--	--	--	--	--	--	--	--	--	--	--	--	--	--	--	--	--	--	--	--	--	--	--	--	--	--	--	--	--	--	--	--	--	--	--	--	--	--	--	--	--	--	--	--	--	--	--	--	--	--	--	--	--	--	--	--	--	--	--	--	--	--	--	--	--	--	--	--	--	--	--	--	--	--	--	--	--	--	--	--	--	--	--	--	--	--	--	--	--	--	--	--	--	--	--	--	--	--	--	--	--	--	--	--	--	--	--	--	--	--	--	--	--	--	--	--	--	--	--	--	--	--	--	--	--	--	--	--	--	--	--	--	--	--	--	--	--	--	--	--	--	--	--	--	--	--	--	--	--	--	--	--	--	--	--	--	--	--	--	--	--	--	--	--	--	--	--	--	--	--	--	--	--	--	--	--	--	--	--	--	--	--	--	--	--	--	--	--	--	--	--	--	--	--	--	--	--	--	--	--	--	--	--	--	--	--	--	--	--	--	--	--	--	--	--	--	--	--	--	--	--	--	--	--	--	--	--	--	--	--	--	--	--	--	--	--	--	--	--	--	--	--	--	--	--	--	--	--	--	--	--	--	--	--	--	--	--	--	--	--	--	--	--	--	--	--	--	--	--	--	--	--	--	--	--	--	--	--	--	--	--	--	--	--	--	--	--	--	--	--	--	--	--	--	--	--	--	--	--	--	--	--	--	--	--	--	--	--	--	--	--	--	--	--	--	--	--	--	--	--	--	--	--	--	--	--	--	--	--	--	--	--	--	--	--	--	--	--	--	--	--	--	--	--	--	--	--	--	--	--	--	--	--	--	--

## REGIONE EMILIA-ROMAGNA

## RENDICONTO GENERALE PER L'ESERCIZIO FINANZIARIO 2015

## PARTE SPESA

ESERCIZIO	CAPITOLO	DESCRIZIONE DEL CAPITOLO	MASSA SPENDIBILE (SPESA COMPLETA + R.R. PP. INIZIALI)	SPANDIMENTO DI CASSA	PAIAMENTI IN CONTO COMPETENZA E RESIDUI	INDEBITI ASSUMI NEL ESERCIZIO	RICORRUTE DI IMPEGNI STATALI/REGIONALI DI COMPETENZA	RICORRUTE DI IMPEGNI STATALI/REGIONALI DI COMPETENZA	PER INSERIMENTO, PER PERSECUZIONE	RESIDUI PASSIVI DA ALLOCARE
2015	030124	SPESA PER L'ATTUAZIONE DEL PROGETTO 102684 HYARD PARKS - NELL'AMBITO DELL'OBIETTIVO "COOPERAZIONE TERRITORIALE EUROPEA 2007-2013" - PROGRAMMA INTERREG IV C (L.16 APRILE 1987 N. 183; CONTRATTO DEL 5 MARZO 2012)	0,00	29,97	0,00	0,00	0,00	29,97	0,00	0,00
2013	030124	SPESA PER L'ATTUAZIONE DEL PROGETTO 102684 HYARD PARKS - NELL'AMBITO DELL'OBIETTIVO "COOPERAZIONE TERRITORIALE EUROPEA 2007-2013" - PROGRAMMA INTERREG IV C (L.16 APRILE 1987 N. 183; CONTRATTO DEL 5 MARZO 2012)	29,97	0,00	0,00	0,00	0,00	0,00	0,00	0,00
		Direzione Generale: PROGRAMMAZIONE TERRITORIALE E NEGOCIATI, INTERESSE, RELAZIONI EUROPEE E RELAZIONI INTERNAZIONALI								
		TOTALE CAPITULO 030124	29,97	29,97	0,00	0,00	0,00	29,97	0,00	0,00
2015	030126	2.1.142.2.07.26 (CORRENTE OPERATIVA) (MEZZI STATO) SPESA PER COLLABORAZIONI, STUDI E CONSULENZE PER L'ATTUAZIONE DEL PROGETTO 102684 HYARD PARKS - NELL'AMBITO DELL'OBIETTIVO "COOPERAZIONE TERRITORIALE EUROPEA 2007-2013" - PROGRAMMA INTERREG IV C (L.16 APRILE 1987 N. 183; CONTRATTO DEL 5 MARZO 2012)	0,00	0,00	0,00	0,00	0,00	0,00	0,00	0,00
		Direzione Generale: PROGRAMMAZIONE TERRITORIALE E NEGOCIATI, INTERESSE, RELAZIONI EUROPEE E RELAZIONI INTERNAZIONALI								
		TOTALE CAPITULO 030126	0,00	0,00	0,00	0,00	0,00	0,00	0,00	0,00
2015	030132	2.1.141.2.07.26 (CORRENTE OPERATIVA) (MEZZI STATO) SPESA PER L'ATTUAZIONE DEL PROGETTO N. 105184 "GREENFINANCER" TERRITORIALE EUROPEA 2007-2013" - PROGRAMMA INTERREG IV C (L.16 APRILE 1987 N. 183; CONTRATTO DEL 24 APRILE 2012)	0,00	0,00	0,00	0,00	0,00	0,00	0,00	0,00
		Direzione Generale: PROGRAMMAZIONE TERRITORIALE E NEGOCIATI, INTERESSE, RELAZIONI EUROPEE E RELAZIONI INTERNAZIONALI								
		TOTALE CAPITULO 030132	0,00	0,00	0,00	0,00	0,00	0,00	0,00	0,00
2015	030134	2.1.142.2.07.26 (CORRENTE OPERATIVA) (MEZZI STATO) SPESA PER COLLABORAZIONI, STUDI E CONSULENZE PER L'ATTUAZIONE DEL PROGETTO N. 105184 "GREENFINANCER" NELL'AMBITO DELL'OBIETTIVO "COOPERAZIONE TERRITORIALE EUROPEA 2007-2013" - PROGRAMMA INTERREG IV C (L.16 APRILE 1987 N. 183; CONTRATTO DEL 24 APRILE 2012) - QUOTA STATALE	0,00	0,00	0,00	0,00	0,00	0,00	0,00	0,00
		Direzione Generale: PROGRAMMAZIONE TERRITORIALE E NEGOCIATI, INTERESSE, RELAZIONI EUROPEE E RELAZIONI INTERNAZIONALI								
		TOTALE CAPITULO 030134	0,00	0,00	0,00	0,00	0,00	0,00	0,00	0,00
2015	030138	2.1.141.2.07.26 (CORRENTE OPERATIVA) (MEZZI STATO) SPESA PER L'ATTUAZIONE DEL PROGETTO N. 105184 "GREENFINANCER" NELL'AMBITO DELL'OBIETTIVO "COOPERAZIONE TERRITORIALE EUROPEA 2007-2013" - PROGRAMMA INTERREG IV C (L.16 APRILE 1987 N. 183; CONTRATTO DEL 26 NOVEMBRE 2012) - QUOTA STATALE	0,00	0,00	0,00	0,00	0,00	0,00	0,00	0,00
		Direzione Generale: PROGRAMMAZIONE TERRITORIALE E NEGOCIATI, INTERESSE, RELAZIONI EUROPEE E RELAZIONI INTERNAZIONALI								
		TOTALE CAPITULO 030138	0,00	0,00	0,00	0,00	0,00	0,00	0,00	0,00
2015	030142	2.1.141.2.07.26 (CORRENTE OPERATIVA) (MEZZI STATO) SPESA PER L'ATTUAZIONE DEL PROGETTO N. 105184 "GREENFINANCER" NELL'AMBITO DELL'OBIETTIVO "COOPERAZIONE TERRITORIALE EUROPEA 2007-2013" - PROGRAMMA INTERREG IV C (L.16 APRILE 1987 N. 183; CONTRATTO DEL 26 NOVEMBRE 2012) - QUOTA STATALE	8.231,50	19.598,28	4.132,83	4.132,83	4.158,67	2.941,67	0,00	0,00
2014	030142	73 "REPUBLIC-MED" - NELL'AMBITO DELL'OBIETTIVO "COOPERAZIONE TERRITORIALE EUROPEA 2007-2013" - PROGRAMMA INTERREG IV C (L.16 APRILE 1987 N. 183; CONTRATTO DEL 26 NOVEMBRE 2012) - QUOTA STATALE	12.434,50	0,00	12.405,70	0,00	0,00	0,00	0,00	0,00
2013	030142	73 "REPUBLIC-MED" - NELL'AMBITO DELL'OBIETTIVO "COOPERAZIONE TERRITORIALE EUROPEA 2007-2013" - PROGRAMMA INTERREG IV C (L.16 APRILE 1987 N. 183; CONTRATTO DEL 26 NOVEMBRE 2012) - QUOTA STATALE	118,08	0,00	118,08	0,00	0,00	0,00	0,00	0,00
		Direzione Generale: PROGRAMMAZIONE TERRITORIALE E NEGOCIATI, INTERESSE, RELAZIONI EUROPEE E RELAZIONI INTERNAZIONALI								
		TOTALE CAPITULO 030142	20.844,08	19.598,28	16.656,61	4.132,83	4.158,67	2.941,67	0,00	0,00
2015	030146	2.1.141.2.07.26 (CORRENTE OPERATIVA) (MEZZI STATO) SPESA PER L'ATTUAZIONE DEL PROGETTO "UEBAN EMPATHY" - NELL'AMBITO DELL'OBIETTIVO "COOPERAZIONE TERRITORIALE EUROPEA 2007-2013" - PROGRAMMA MED L.16 APRILE 1987 N. 183; CONTRATTO DEL 15 LUGLIO 2013) - QUOTA STATALE	0,00	15,36	0,00	0,00	0,00	15,36	0,00	0,00
2014	030146	2.1.141.2.07.26 (CORRENTE OPERATIVA) (MEZZI STATO) SPESA PER L'ATTUAZIONE DEL PROGETTO "UEBAN EMPATHY" - NELL'AMBITO DELL'OBIETTIVO "COOPERAZIONE TERRITORIALE EUROPEA 2007-2013" - PROGRAMMA MED L.16 APRILE 1987 N. 183; CONTRATTO DEL 15 LUGLIO 2013) - QUOTA STATALE	51,20	0,00	0,00	0,00	0,00	0,00	0,00	0,00
		Direzione Generale: PROGRAMMAZIONE TERRITORIALE E NEGOCIATI, INTERESSE, RELAZIONI EUROPEE E RELAZIONI INTERNAZIONALI								
		TOTALE CAPITULO 030146	51,20	15,36	0,00	0,00	0,00	15,36	0,00	0,00
2015	030155	2.1.141.2.07.26 (CORRENTE OPERATIVA) (MEZZI STATO) SPESA PER ALTRI BENI DI CONSUMO PER L'ATTUAZIONE DEL PROGETTO N. 105184 "GREENFINANCER" NELL'AMBITO DELL'OBIETTIVO "COOPERAZIONE TERRITORIALE EUROPEA 2007-2013" - PROGRAMMA MED (L.16 APRILE 1987 N. 183; CONTRATTO IN DATA 25 APRILE 2013) - QUOTA STAT ALE	0,00	0,00	0,00	0,00	0,00	0,00	0,00	0,00
		Direzione Generale: PROGRAMMAZIONE TERRITORIALE E NEGOCIATI, INTERESSE, RELAZIONI EUROPEE E RELAZIONI INTERNAZIONALI								

PARTE I AREA DI INTERVENTO 4 FUNZIONE OBIETTIVO 1

151



[illegible]

PARTE I AREA DI INTERVENTO 4 FUNZIONE OBIETTIVO 1

REGIONE EMILIA-ROMAGNA		RENDICONTO GENERALE PER L'ESERCIZIO FINANZIARIO 2015										PARTE SPESA	
ESERCIZIO	CAPITOLO	DESCRIZIONE DEL CAPITOLO	MASSA SPENDIBILE (CASSA COMPENSA + R.R. PP. INIZIALI)	STANZIAMENTO DI CASSA	PAGAMENTI IN CONTO CREDITO E RESIDUI	IMPEGNI ASSUNTI NELL'ESERCIZIO	ECONOMIE DI IMPEGNI SU STATO DI COPERENZA	ECONOMIE DI IMPEGNI SU STATO DI CASSA	PER INSISTENZA, PER PERSECUZIONE	PER INSISTENZA, PER PERSECUZIONE	RESIDUI PASSIVI DA RIFORMARE		

INTERNAZIONALI

TOTALE CAPITOLO U30535

2.1.141.2.07.26 (CORRENTE OPERATIVA) (MEZZI PROPRI)  
SPESA PER L'ATTIVAZIONE DI ACCORDI E CONVENZIONI PER LA  
SICUREZZA DEL LAVORO (ART. 8, L. R. 26 LUGLIO 2011, N. 40)  
DIREZIONE GENERALE: PROGRAMMAZIONE TERRITORIALE E  
NEGOZIATA, INTERSE. RELAZIONI EUROPEE E RELAZIONI  
INTERNAZIONALI

TOTALE CAPITOLO U30537

TOTALE UPB 1.4.1.2. 12131  
di cui Competenza  
di cui Residui

UPB 1.4.1.2.12140

TUTELA E VALORIZZAZIONE DEI BENI CULTURALI E AMBIENTALI

2.1.152.2.10.27 (CORRENTE OPERATIVA) (MEZZI PROPRI)  
CONTRIBUTI A ENTI DELLE AMMINISTRAZIONI LOCALI PER LA  
REALIZZAZIONE DI OPERE DI RILEVANTE INTERESSE  
DEL PAESAGGIO (ART. 40 SETTEMO 1984, L. 20 MARZO 2010, N.20)  
DIREZIONE GENERALE: PROGRAMMAZIONE TERRITORIALE E  
NEGOZIATA, INTERSE. RELAZIONI EUROPEE E RELAZIONI  
INTERNAZIONALI

TOTALE CAPITOLO U30560

TOTALE UPB 1.4.1.2. 12140  
di cui Competenza  
di cui Residui

UPB 1.4.1.2.12160

RECUPERO DEGLI EDIFICI STORICO-ARTISTICI E LA PROMOZIONE  
DELLA QUALITA' ARCHITETTONICA E PAESAGGISTICA

2.1.152.2.10.27 (CORRENTE OPERATIVA) (MEZZI PROPRI)  
CONTRIBUTI A ENTI DELLE AMMINISTRAZIONI LOCALI PER LA  
REALIZZAZIONE DI OPERE DI RILEVANTE INTERESSE  
ARCHITETTONICO (ART. 2, LETT. E), E ART. 8, COMMA 2 L. R.  
15 LUGLIO 2002, N.16).  
DIREZIONE GENERALE: PROGRAMMAZIONE TERRITORIALE E  
NEGOZIATA, INTERSE. RELAZIONI EUROPEE E RELAZIONI  
INTERNAZIONALI

TOTALE CAPITOLO U30630

2.1.152.2.10.27 (CORRENTE OPERATIVA) (MEZZI PROPRI)  
CONTRIBUTI A ENTI DELLE AMMINISTRAZIONI LOCALI PER LA  
PROMOZIONE, PROGETTAZIONE E REALIZZAZIONE DI OPERE DI  
RILEVANTE INTERESSE ARCHITETTONICO (ART. 2, LETT. I) L. R.  
15 LUGLIO 2002, N.16).  
DIREZIONE GENERALE: PROGRAMMAZIONE TERRITORIALE E  
NEGOZIATA, INTERSE. RELAZIONI EUROPEE E RELAZIONI  
INTERNAZIONALI

TOTALE CAPITOLO U30632

TOTALE UPB 1.4.1.2. 12160  
di cui Competenza  
di cui Residui

UPB 1.4.1.2.12200

PROGRAMMI DI RIQUALIFICAZIONE URBANA

2.1.141.2.07.26 (CORRENTE OPERATIVA) (MEZZI PROPRI)  
SPESA PER PRESTAZIONI PROFESSIONALI SPECIALISTICHE PER  
LO SVOLGIMENTO DI ATTIVITA' FUNZIONALI ALLA PROMOZIONE E  
ALLO SVILUPPO DI PROGRAMMI DI RIQUALIFICAZIONE URBANA  
(ART. 15, COMMA 1, L. R. 26 LUGLIO 1998, N.19).  
NOTE: NUOVA ISTITUZIONE  
DIREZIONE GENERALE: PROGRAMMAZIONE TERRITORIALE E  
NEGOZIATA, INTERSE. RELAZIONI EUROPEE E RELAZIONI  
INTERNAZIONALI

TOTALE CAPITOLO U31106

2.1.141.2.07.26 (CORRENTE OPERATIVA) (MEZZI PROPRI)  
SPESA PER LO SVOLGIMENTO DI ATTIVITA' FUNZIONALI  
ALLA PROMOZIONE E ALLO SVILUPPO DI PROGRAMMI DI  
RIQUALIFICAZIONE URBANA (ART. 7 COMMA 3 L. R. 3 LUGLIO  
1998, N.19).  
DIREZIONE GENERALE: PROGRAMMAZIONE TERRITORIALE E  
NEGOZIATA, INTERSE. RELAZIONI EUROPEE E RELAZIONI  
INTERNAZIONALI

TOTALE CAPITOLO U31108

2.1.152.2.07.26 (CORRENTE OPERATIVA) (MEZZI PROPRI)  
CONTRIBUTI AI COMUNI PER LO SVOLGIMENTO DELLE PROCEDURE  
CONCORSUALI E PARTECIPATIVE, L'ELABORAZIONE DEL

TOTALE CAPITOLO U31114

2.1.152.2.07.26 (CORRENTE OPERATIVA) (MEZZI PROPRI)  
CONTRIBUTI AI COMUNI PER LO SVOLGIMENTO DELLE PROCEDURE  
CONCORSUALI E PARTECIPATIVE, L'ELABORAZIONE DEL

TOTALE CAPITOLO U31114



## REGIONE EMILIA-ROMAGNA

## RENDICONTO GENERALE PER L'ESERCIZIO FINANZIARIO 2015 PARTE SPESA

ESERCIZIO	CAPITOLO	DESCRIZIONE DEL CAPITOLO	ANALISI SPENDITIVA (SPESA COMPENSA + R.R. PP. INIZIALI)	SPANDIMENTO DI CASSA	PAIAMENTI IN CONTO COMPETENZA E RESIDUI	INDEBITI ASSUMI NELL'ESERCIZIO	RICORRUTE DI IMPEGNI SU STATI FINANZIARI DI COMPETENZA	RICORRUTE DI IMPEGNI SU STATI FINANZIARI DI CASSA	ELIMINAZIONI DEI RESIDUI PER INSOSTENIBILITÀ, PER PERSECUZIONE FISCALITARIA	RESIDUI PASSIVI DA RIFORMARE
2015	032043	2.1.152.2.07.26 (CORRENTE OPERATIVA) (ALTRI VINCOLI) CONTRIBUTI PER L'ACCESSO ALLE ABITAZIONI IN LOCAZIONE (ART.38, L.R. 8 AGOSTO 2001, N.24) DIREZIONE GENERALE: PROGRAMMAZIONE TERRITORIALE E NEGOZIATIVA, INTERESSE: RELAZIONI EUROPEE E RELAZIONI INTERNAZIONALI	0,00	0,00	0,00	0,00	0,00	0,00	0,00	0,00
		TOTALE CAPITOLO 032043	0,00	0,00	0,00	0,00	0,00	0,00	0,00	0,00
		TOTALE UPB 1.4.1.2. 12304	0,00	0,00	0,00	0,00	0,00	0,00	0,00	0,00
		di cui Competenza	0,00	0,00	0,00	0,00	0,00	0,00	0,00	0,00
		di cui Residui	0,00	0,00	0,00	0,00	0,00	0,00	0,00	0,00
UPB 1.4.1.2.12301		SOSTEGNO PER L'ACCESSO ALLE ABITAZIONI IN LOCAZIONE - RISORSE STATALI								
2015	032040	2.1.152.2.07.26 (CORRENTE OPERATIVA) (MEZZI STATO) CONTRIBUTI INTEGRATIVI DI SOSTEGNO PER L'ACCESSO ALLE ABITAZIONI IN LOCAZIONE (ART. 11, LEGGE 9 DICEMBRE 1998, N.431) - MEZZI STATALI DIREZIONE GENERALE: PROGRAMMAZIONE TERRITORIALE E NEGOZIATIVA, INTERESSE: RELAZIONI EUROPEE E RELAZIONI INTERNAZIONALI	8.585.474,76	8.585.474,76	0,00	8.585.474,76	0,00	8.585.474,76	0,00	8.585.474,76
		TOTALE CAPITOLO 032040	8.585.474,76	8.585.474,76	0,00	8.585.474,76	0,00	8.585.474,76	0,00	8.585.474,76
		TOTALE UPB 1.4.1.2. 12300	0,00	0,00	0,00	0,00	0,00	0,00	0,00	0,00
		di cui Competenza	0,00	0,00	0,00	0,00	0,00	0,00	0,00	0,00
		di cui Residui	0,00	0,00	0,00	0,00	0,00	0,00	0,00	0,00
2015	032107	2.1.152.2.07.26 (CORRENTE OPERATIVA) (MEZZI STATO) CONTRIBUTI INTEGRATIVI DI SOSTEGNO PER L'ACCESSO ALLE ABITAZIONI IN LOCAZIONE (ART. 11, LEGGE 9 DICEMBRE 1998, N.431) - MEZZI STATALI DIREZIONE GENERALE: PROGRAMMAZIONE TERRITORIALE E NEGOZIATIVA, INTERESSE: RELAZIONI EUROPEE E RELAZIONI INTERNAZIONALI	5.703.889,91	5.703.889,91	1.813.255,28	5.703.889,91	0,00	3.890.634,63	0,00	3.890.634,63
		TOTALE CAPITOLO 032107	5.703.889,91	5.703.889,91	1.813.255,28	5.703.889,91	0,00	3.890.634,63	0,00	3.890.634,63
		TOTALE UPB 1.4.1.2. 12301	14.289.364,67	14.289.364,67	1.813.255,28	14.289.364,67	0,00	12.476.109,39	0,00	12.476.109,39
		di cui Competenza	14.289.364,67	14.289.364,67	1.813.255,28	14.289.364,67	0,00	12.476.109,39	0,00	12.476.109,39
		di cui Residui	0,00	0,00	0,00	0,00	0,00	0,00	0,00	0,00
UPB 1.4.1.2.12304		INTERVENIENTI NEL SETTORE DELLE POLITICHE ABITATIVE - RISORSE STATALI								
2015	032027	2.1.141.2.07.26 (CORRENTE OPERATIVA) (MEZZI STATO) SPERSE PER PRESTAZIONI PROFESSIONALI E SPECIALISTICHE PER LO SVOLGIMENTO DI ATTIVITÀ DI MONITORAGGIO E QUALIFICAZIONE VALUTAZIONE D'IMPIANTO, OSSERVATORIO E QUALIFICAZIONE DEL PROCESSO EDILIZIO E DEGLI OPERATORI (ARTT. 6, 11, 12, 13, 14, 15, 16, 17, 18, 19 E 55 L.R. 8 AGOSTO 2001, N.24). MEZZI STATALI DIREZIONE GENERALE: PROGRAMMAZIONE TERRITORIALE E NEGOZIATIVA, INTERESSE: RELAZIONI EUROPEE E RELAZIONI INTERNAZIONALI	364.545,01	0,00	0,00	364.545,01	0,00	0,00	0,00	0,00
		TOTALE CAPITOLO 032027	364.545,01	0,00	0,00	364.545,01	0,00	0,00	0,00	0,00
		TOTALE UPB 1.4.1.2. 12304	364.545,01	0,00	0,00	364.545,01	0,00	0,00	0,00	0,00
		di cui Competenza	364.545,01	0,00	0,00	364.545,01	0,00	0,00	0,00	0,00
		di cui Residui	0,00	0,00	0,00	0,00	0,00	0,00	0,00	0,00
2015	032028	2.1.141.2.07.26 (CORRENTE OPERATIVA) (MEZZI STATO) SPERSE PER PRESTAZIONI PROFESSIONALI E SPECIALISTICHE PER LO SVOLGIMENTO DI ATTIVITÀ DI MONITORAGGIO E QUALIFICAZIONE VALUTAZIONE D'IMPIANTO, OSSERVATORIO E QUALIFICAZIONE DEL PROCESSO EDILIZIO E DEGLI OPERATORI (ARTT. 6, 11, 12, 13, 14, 15, 16, 17, 18, 19 E 55 L.R. 8 AGOSTO 2001, N.24). MEZZI STATALI NOTE: NUOVA ISTITUZIONE DIREZIONE GENERALE: PROGRAMMAZIONE TERRITORIALE E NEGOZIATIVA, INTERESSE: RELAZIONI EUROPEE E RELAZIONI INTERNAZIONALI	0,00	0,00	0,00	0,00	0,00	0,00	0,00	0,00
		TOTALE CAPITOLO 032028	0,00	0,00	0,00	0,00	0,00	0,00	0,00	0,00
		TOTALE UPB 1.4.1.2. 12304	364.545,01	0,00	0,00	364.545,01	0,00	0,00	0,00	0,00
		di cui Competenza	364.545,01	0,00	0,00	364.545,01	0,00	0,00	0,00	0,00
		di cui Residui	0,00	0,00	0,00	0,00	0,00	0,00	0,00	0,00
UPB 1.4.1.2.12310		QUALIFICAZIONE DEL SISTEMA ABITATIVO - RISORSE STATALI								
2015	032278	2.1.152.2.07.26 (CORRENTE OPERATIVA) (MEZZI STATO) CONTRIBUTI INTEGRATIVI DI SOSTEGNO PER L'ACCESSO ALLE ABITAZIONI IN LOCAZIONE (ART. 11, LEGGE 9 DICEMBRE 1998, N.431) - MEZZI STATALI DIREZIONE GENERALE: PROGRAMMAZIONE TERRITORIALE E NEGOZIATIVA, INTERESSE: RELAZIONI EUROPEE E RELAZIONI INTERNAZIONALI	153.435,93	107.405,15	0,00	153.435,93	0,00	107.405,15	0,00	0,00
		TOTALE CAPITOLO 032278	153.435,93	107.405,15	0,00	153.435,93	0,00	107.405,15	0,00	0,00

PARTE I AREA DI INTERVENTO 4 FUNZIONE OBIETTIVO 1

155

## REGIONE EMILIA-ROMAGNA

## RENDICONTO GENERALE PER L'ESERCIZIO FINANZIARIO 2015

## PARTE SPESA

ESERCIZIO	CAPITOLO	DESCRIZIONE DEL CAPITOLO	MASSA SPENDIBILE (GRUPPI COMPLESSIVI + R.R. PP. INIZIALI)	STANDARD DI CASSA	PRODOTTI IN CONTO COMPETENZA E RESIDUI	INDEBITAMENTI NELLO ESERCIZIO	RICORRUTE DI IMPEGNI STATALI IN COMPETENZA	RICORRUTE DI IMPEGNI STATALI IN COMPETENZA	RICORRUTE DI IMPEGNI STATALI IN COMPETENZA	ELIMINAZIONI DEI RESIDUI PER INSOLVENZA, PER PERIZIAZIONE	RESIDUI PASSIVI DA RIFORMARE
2015	032103	2.2.141.2.07.28 (CORRENTE OPERATIVA) (MEZZI PROPRI) SPESE PER LA REALIZZAZIONE DEL MONITORAGGIO DEGLI IMPIANTI RELATIVI AL PROGRAMMA "TUTTI POTVOLTAICI" (ART. 9, DIRETTORIALE SGR 19 MARZO 2001) Direzioni Generali: ATTIVITA' PRODUTTIVE, COMMERCIO, TURISMO TOTALE CAPITULO 032103	TOTALE UPB 1.4.1.2. 12310 di cui Competenza di cui Residui	153.435,93 107.405,15 0,00	0,00 0,00 0,00	0,00 0,00 0,00	0,00 0,00 0,00	0,00 0,00 0,00	0,00 0,00 0,00	0,00 0,00 0,00	0,00 0,00 0,00
UPB 1.4.1.2.12328		CONTENIMENTO CONSUMI ENERGETICI NELL'EDILIZIA									
2015	032103	2.2.141.2.07.28 (CORRENTE OPERATIVA) (MEZZI PROPRI) SPESE PER LA REALIZZAZIONE DEL MONITORAGGIO DEGLI IMPIANTI RELATIVI AL PROGRAMMA "TUTTI POTVOLTAICI" (ART. 9, DIRETTORIALE SGR 19 MARZO 2001) Direzioni Generali: ATTIVITA' PRODUTTIVE, COMMERCIO, TURISMO TOTALE CAPITULO 032103	TOTALE UPB 1.4.1.2. 12310 di cui Competenza di cui Residui	153.435,93 107.405,15 0,00	0,00 0,00 0,00	0,00 0,00 0,00	0,00 0,00 0,00	0,00 0,00 0,00	0,00 0,00 0,00	0,00 0,00 0,00	0,00 0,00 0,00
UPB 1.4.1.2.12340		BENEFICI A FAVORE DELLE PROVINCE O DEI COMUNI DERIVANTI DALL'ESTIMAZIONE DI INCORRIMENTI - RISORSE STATALI									
2015	032151	2.1.152.2.10.28 (CORRENTE OPERATIVA) (MEZZI STATO) CONTRIBUTI AI COMUNI INTERESSATI DALL'ATTIVITA' DI AGENZIE DI SERVIZI AL TURISMO (ART. 45) - LEGGE 23 LUGLIO 2009, N. 99; D.M. 12 NOVEMBRE 2010) - MEZZI STATALI Direzioni Generali: ATTIVITA' PRODUTTIVE, COMMERCIO, TURISMO TOTALE CAPITULO 032151	TOTALE UPB 1.4.1.2. 12340 di cui Competenza di cui Residui	6.989.814,87 6.989.814,87 0,00	6.989.814,87 6.989.814,87 0,00	0,00 0,00 0,00	0,00 0,00 0,00	0,00 0,00 0,00	0,00 0,00 0,00	0,00 0,00 0,00	0,00 0,00 0,00
UPB 1.4.1.2.12343		CONTRIBUTI COMPENSATIVI PER IL MANCANO USO ALTERNATIVO DEL TERRITORIO - ALTRE RISORSE VINCOLATE									
2015	032157	2.1.152.2.10.28 (CORRENTE OPERATIVA) (ALTRI VINCOLI) CONTRIBUTI COMPENSATIVI AI COMUNI SEDE O CONTRIBUENTI DI STABILIMENTI DI STOCAGGIO GAS NATURALE (L. 24 DICEMBRE 2007, N. 244 ART. 2 COMI 538 E 539) - ALTRE RISORSE VINCOLATE Direzioni Generali: ATTIVITA' PRODUTTIVE, COMMERCIO, TURISMO TOTALE CAPITULO 032157	TOTALE UPB 1.4.1.2. 12343 di cui Competenza di cui Residui	559.771,51 559.771,51 0,00	559.771,51 559.771,51 0,00	0,00 0,00 0,00	0,00 0,00 0,00	0,00 0,00 0,00	0,00 0,00 0,00	0,00 0,00 0,00	0,00 0,00 0,00
2015	032159	2.1.152.2.10.28 (CORRENTE OPERATIVA) (MEZZI PROPRI) CONTRIBUTI COMPENSATIVI AI COMUNI SEDE O CONTRIBUENTI DI STABILIMENTI DI STOCAGGIO GAS NATURALE (L. 24 DICEMBRE 2007, N. 244 ART. 2 COMI 538 E 539) - ALTRE RISORSE VINCOLATE Direzioni Generali: ATTIVITA' PRODUTTIVE, COMMERCIO, TURISMO TOTALE CAPITULO 032159	TOTALE UPB 1.4.1.2. 12343 di cui Competenza di cui Residui	559.771,51 559.771,51 0,00	559.771,51 559.771,51 0,00	0,00 0,00 0,00	0,00 0,00 0,00	0,00 0,00 0,00	0,00 0,00 0,00	0,00 0,00 0,00	0,00 0,00 0,00
UPB 1.4.1.3.12605		FONDO REGIONALE DI ROTAZIONE PER SPESE DI DEMOLIZIONE - ALTRE RISORSE VINCOLATE									
2015	030590	2.1.264.3.07.27 (INVESTIMENTO C.A.P.) (ALTRI VINCOLI) FONDO REGIONALE DI ROTAZIONE PER LA CONCESSIONE DI CONTRIBUTI AGLI ENTI LOCALI PER LA DEMOLIZIONE DEGLI IMPIANTI RELATIVI AL PROGRAMMA "TUTTI POTVOLTAICI" (ART. 9, DIRETTORIALE SGR 19 MARZO 2001) Direzioni Generali: ATTIVITA' PRODUTTIVE, COMMERCIO, TURISMO TOTALE CAPITULO 030590	TOTALE UPB 1.4.1.3. 12605 di cui Competenza di cui Residui	0,00 0,00 0,00	0,00 0,00 0,00	0,00 0,00 0,00	0,00 0,00 0,00	0,00 0,00 0,00	0,00 0,00 0,00	0,00 0,00 0,00	0,00 0,00 0,00

PARTE I AREA DI INTERVENTO 4 FUNZIONE OBIETTIVO 1

156

REGIONE EMILIA-ROMAGNA			RENDICONTO GENERALE PER L'ESERCIZIO FINANZIARIO 2015						PARTE SPESA			
ESERCIZIO	CAPITOLO	DESCRIZIONE DEL CAPITOLO	MASSA SPENDIBILE (SPESA, CANCELLAZIONE E RESIDUI INIZIALI)	STANZIAMENTO DI CASSA	PAGAMENTI IN CONTO COMPETENZA E RESIDUI	IMPEGNI ASSUMITI SU STANZIAMENTI NELL'ESERCIZIO	ECONOMIE DI IMPEGNI SU STANZIAMENTI DI COMPETENZA	ECONOMIE DI STANZIAMENTI DI CASSA	PER INSUSSISTENZA, PER PERSECUZIONE E PER ALTRAE CAUSE	PER INSUSSISTENZA, PER PERSECUZIONE E PER ALTRAE CAUSE	RESIDUI PASSIVI DA RIFORMARE	
UPB 1.4.1.3.12606 CONTRIBUTI PER LA RIQUALIFICAZIONE DEI LUOGHI INTERESSANTI DA ABUSIVISMO EDILIZIO - ALTRE RISORSE VINICOLE												
2015	030592	2.1.232.3.07.27 (INVESTIMENTO CAP.) (ALTRI VINCOLI) CONTRIBUTI AD ELLI PER LA RIQUALIFICAZIONE DEI LUOGHI SOGGETTI A INTERVENTI DI DEMOLIZIONE DI OPERE ABUSIVE (ART. 12 L. N. 46/97, L. 13 LUGLIO 2002, N. 16) E ART. 31 DELLA L.R. 21 OTTOBRE 2004, N. 23). DIREZIONE GENERALE: PROGRAMMAZIONE TERRITORIALE E NEGOZIATIVA, INTERESSE, RELAZIONI EUROPEE E RELAZIONI INTERNAZIONALI	3.418.291,41	1.020.000,00	0,00	0,00	0,00	3.418.291,41	1.020.000,00	0,00	0,00	
		TOTALE CAPITOLO 030592	3.418.291,41	1.020.000,00	0,00	0,00	0,00	3.418.291,41	1.020.000,00	0,00	0,00	
		TOTALE UPB 1.4.1.3.12606	3.418.291,41	1.020.000,00	0,00	0,00	0,00	3.418.291,41	1.020.000,00	0,00	0,00	
		di cui Competenza	3.418.291,41	1.020.000,00	0,00	0,00	0,00	3.418.291,41	1.020.000,00	0,00	0,00	
		di cui Residui	0,00	0,00	0,00	0,00	0,00	0,00	0,00	0,00	0,00	
UPB 1.4.1.3.12620 RECUPERO EDILIZIO, URBANISTICO E AMBIENTALE DEGLI INSEDIAMENTI STORICI												
2015	030880	2.1.232.3.10.27 (INVESTIMENTO CAP.) (MEZZI PROPRI) CONTRIBUTI A COMUNI CON POPOLAZIONE INFERIORE A 30.000 ABITANTI PER LA REDAZIONE DI STUDI DI FATTIBILITA' E PIANI DI RECUPERO EDILIZIO, URBANISTICO ED AMBIENTALE DEGLI INSEDIAMENTI STORICI (ART. 12, L.R. 15 LUGLIO 2002, N. 16) E ART. 12, L.R. 13 LUGLIO 2002, N. 16). DIREZIONE GENERALE: PROGRAMMAZIONE TERRITORIALE E NEGOZIATIVA, INTERESSE, RELAZIONI EUROPEE E RELAZIONI INTERNAZIONALI	0,00	0,00	0,00	0,00	0,00	0,00	0,00	0,00	0,00	
		TOTALE CAPITOLO 030880	0,00	0,00	0,00	0,00	0,00	0,00	0,00	0,00	0,00	
2015	030885	2.1.232.3.10.27 (INVESTIMENTO CAP.) (MEZZI PROPRI) CONTRIBUTI AI COMUNI PER OPERE DI RESTAURO SCIENTIFICO E RINAMAMENTO CONSERVATIVO SU EDIFICI DI PROPRIETA' ARCAICA E ART. 12, L.R. 13 LUGLIO 2002, N. 16) E ART. 12 L. 24 DICEMBRE 1993, N. 537). DIREZIONE GENERALE: PROGRAMMAZIONE TERRITORIALE E NEGOZIATIVA, INTERESSE, RELAZIONI EUROPEE E RELAZIONI INTERNAZIONALI	301.046,90	155.387,64	92.962,24	92.962,24	208.084,66	62.425,40	0,00	0,00	0,00	
		TOTALE CAPITOLO 030885	301.046,90	155.387,64	92.962,24	92.962,24	208.084,66	62.425,40	0,00	0,00	0,00	
2015	030890	2.1.242.3.10.27 (INVESTIMENTO CAP.) (MEZZI PROPRI) CONTRIBUTI PER OPERE DI RESTAURO SCIENTIFICO SU BENI DI ECCELLENZA E DI INTERESSE CULTURALE, MONUMENTI E ECCELLENZE DI PRIVATI CITTADINI E DI ENTI MORALI (ART. 6, L.R. 16 FEBBRAIO 1989, N. 6 E ART. 12, L. 24 DICEMBRE 1993, N. 537). DIREZIONE GENERALE: PROGRAMMAZIONE TERRITORIALE E NEGOZIATIVA, INTERESSE, RELAZIONI EUROPEE E RELAZIONI INTERNAZIONALI	0,00	0,00	0,00	0,00	0,00	0,00	0,00	0,00	0,00	
		TOTALE CAPITOLO 030890	0,00	0,00	0,00	0,00	0,00	0,00	0,00	0,00	0,00	
2015	030895	2.1.232.3.10.27 (INVESTIMENTO CAP.) (MEZZI PROPRI) CONTRIBUTI A COMUNI PROVINCE COMUNITA' MONTANE PER L'ACQUISTO DI EDIFICI DI CARATTERE STORICO-ARTISTICO O AMBIENTALE (ART. 12 L.R. 15 LUGLIO 2002, N. 16). DIREZIONE GENERALE: PROGRAMMAZIONE TERRITORIALE E NEGOZIATIVA, INTERESSE, RELAZIONI EUROPEE E RELAZIONI INTERNAZIONALI	0,00	0,00	0,00	0,00	0,00	0,00	0,00	0,00	0,00	
		TOTALE CAPITOLO 030895	0,00	0,00	0,00	0,00	0,00	0,00	0,00	0,00	0,00	
2015	030925	2.1.242.3.10.27 (INVESTIMENTO CAP.) (MEZZI PROPRI) CONTINUITA' STRAORDINARIA ALL'ACQUISIZIONE DI BENI DELLA CHIESA DI SANTA GIUSTINA DI RAVENNA (ART. 24, L.R. 26 LUGLIO 2007, N. 13). NOTE: NUOVA ISTITUZIONE DIREZIONE GENERALE: PROGRAMMAZIONE TERRITORIALE E NEGOZIATIVA, INTERESSE, RELAZIONI EUROPEE E RELAZIONI INTERNAZIONALI	0,00	0,00	0,00	0,00	0,00	0,00	0,00	0,00	0,00	
		TOTALE CAPITOLO 030925	0,00	0,00	0,00	0,00	0,00	0,00	0,00	0,00	0,00	
		TOTALE UPB 1.4.1.3.12620	301.046,90	155.387,64	92.962,24	92.962,24	208.084,66	62.425,40	0,00	0,00	0,00	
		di cui Competenza	301.046,90	155.387,64	92.962,24	92.962,24	208.084,66	62.425,40	0,00	0,00	0,00	
		di cui Residui	0,00	0,00	0,00	0,00	0,00	0,00	0,00	0,00	0,00	
UPB 1.4.1.3.12630 RECUPERO DEGLI EDIFICI STORICO-ARTISTICI E LA PROMOZIONE DELLA QUALITA' ARCHITETTONICA E PARCHEGGIAMENTO												
2015	030634	2.1.232.3.10.27 (INVESTIMENTO CAP.) (MEZZI PROPRI) CONTRIBUTI IN CONTO CAPITALE A ENTI DELLE AMMINISTRAZIONI LOCALI PER LA REALIZZAZIONE DI	2.920.676,52	1.761.611,65	232.150,20	504.894,19	2.415.782,33	712.260,15	0,00	0,00	0,00	
2014	030634	AMMINISTRAZIONI LOCALI PER LA REALIZZAZIONE DI	1.256.362,32	0,00	817.201,30	0,00	0,00	0,00	0,00	0,00	0,00	
PARTE I AREA DI INTERVENTO 4 FUNZIONE OBIETTIVO 1												

## REGIONE EMILIA-ROMAGNA

## RENDICONTO GENERALE PER L'ESERCIZIO FINANZIARIO 2015

## PARTE SPESA

ESERCIZIO	CAPITOLO	DESCRIZIONE DEL CAPITOLO	MASSA SPENDIBILE (GRUPPI COMPLESSIVI + R.R. PP. INIZIALI)	SPANDIMENTO DI CASSA	PAIAMENTI IN CONTO COMPETENZA E RESIDUI	INDEBITI ASSUMI NELL'ESERCIZIO	RICORRUTE DI IMPEGNI SU STATALMENTI DI COMPETENZA	RICORRUTE DI IMPEGNI SU STATALMENTI DI CASSA	ELIMINAZIONI DEI RESIDUI PER INSISTENZA, PER PERSECUZIONE	RESIDUI PASSIVI DA RIPORTARE
-----------	----------	--------------------------	---	----------------------	---	--------------------------------	---	--	---	------------------------------

2015	030636	INTERVENTI DI MIGLIORAMENTO DELLE FUNZIONI URBANE E MOBILITA' ATTRAVERSO LA MANUTENZIONE<<->> IL RILAVAMENTO DI SPAZI URBANI, STRADE, PIAZZE, EDIFICI DI INTERESSE STORICO (DUP), PREVISTI NEL DOCUMENTO UNICO DI PROGRAMMAZIONE (DUP). Direzioni Generali: PROGRAMMAZIONE TERRITORIALE E NECESSITA', INTERESSE, RELAZIONI EUROPEE E RELAZIONI INTERNAZIONALI	TOTALE CAPITULO 030634	4.177.038,84	1.761.611,65	1.049.351,50	504.894,19	2.415.782,33	712.260,15	0,00	711.905,01
	030636		2.1.232.3.10.27 (INVESTIMENTO CAP.) (MEZZI PROPRI)	0,00	120.000,00	0,00	0,00	0,00	120.000,00	0,00	0,00
	030636		AMMINISTRAZIONI LOCALI PER LA REALIZZAZIONE DI INTERVENTI DI DEMOLIZIONE E RIPRISTINO DI OPERE PREVISTI NEL DOCUMENTO UNICO DI PROGRAMMAZIONE (DUP). Direzioni Generali: PROGRAMMAZIONE TERRITORIALE E NECESSITA', INTERESSE, RELAZIONI EUROPEE E RELAZIONI INTERNAZIONALI	120.000,00	0,00	0,00	0,00	0,00	0,00	0,00	120.000,00
2015	030638	CONTRIBUTI A ENTI DELLE AMMINISTRAZIONI LOCALI PER LA REALIZZAZIONE DI INTERVENTI DI DEMOLIZIONE E RIPRISTINO DI OPERE PREVISTI NEL DOCUMENTO UNICO DI PROGRAMMAZIONE (DUP). Direzioni Generali: PROGRAMMAZIONE TERRITORIALE E NECESSITA', INTERESSE, RELAZIONI EUROPEE E RELAZIONI INTERNAZIONALI	TOTALE CAPITULO 030638	200.000,00	60.000,00	0,00	200.000,00	0,00	60.000,00	0,00	200.000,00
	030638		2.1.232.3.10.27 (INVESTIMENTO CAP.) (MEZZI PROPRI)	200.000,00	60.000,00	0,00	200.000,00	0,00	60.000,00	0,00	200.000,00
	030638		CONTRIBUTI A ENTI DELLE AMMINISTRAZIONI LOCALI PER LA REALIZZAZIONE DI INTERVENTI DI DEMOLIZIONE E RIPRISTINO DI OPERE PREVISTI NEL DOCUMENTO UNICO DI PROGRAMMAZIONE (DUP). Direzioni Generali: PROGRAMMAZIONE TERRITORIALE E NECESSITA', INTERESSE, RELAZIONI EUROPEE E RELAZIONI INTERNAZIONALI	0,00	0,00	0,00	0,00	0,00	0,00	0,00	0,00
2015	030640	CONTRIBUTI A ENTI PER LA REALIZZAZIONE DI OPERE DI INTERESSE STORICO (DUP). Direzioni Generali: PROGRAMMAZIONE TERRITORIALE E NECESSITA', INTERESSE, RELAZIONI EUROPEE E RELAZIONI INTERNAZIONALI	TOTALE CAPITULO 030640	5.116.653,48	1.637.329,11	167.265,45	137.153,25	4.597.900,23	1.470.063,66	734,55	350.753,25
	030640		2.1.232.3.10.27 (INVESTIMENTO CAP.) (MEZZI PROPRI)	4.735.053,48	1.637.329,11	0,00	137.153,25	4.597.900,23	1.470.063,66	0,00	137.153,25
	030640		CONTRIBUTI A ENTI PER LA REALIZZAZIONE DI OPERE DI INTERESSE STORICO (DUP). Direzioni Generali: PROGRAMMAZIONE TERRITORIALE E NECESSITA', INTERESSE, RELAZIONI EUROPEE E RELAZIONI INTERNAZIONALI	289.600,00	0,00	75.589,05	0,00	0,00	0,00	734,55	213.600,00
2015	030642	CONTRIBUTI A ENTI PER LA REALIZZAZIONE DI OPERE DI MANUTENZIONE, RIPRISTINO E RILAVAMENTO DI EDIFICI E LUOGHI DI INTERESSE STORICO (ART. 2, LETT. A), B), C), D), E), F), G), I), L.R. 15 LUGLIO 2002, N.16). Direzioni Generali: PROGRAMMAZIONE TERRITORIALE E NECESSITA', INTERESSE, RELAZIONI EUROPEE E RELAZIONI INTERNAZIONALI	TOTALE CAPITULO 030642	0,00	0,00	0,00	0,00	0,00	0,00	0,00	0,00
	030642		2.1.241.3.10.27 (INVESTIMENTO CAP.) (MEZZI PROPRI)	0,00	0,00	0,00	0,00	0,00	0,00	0,00	0,00
	030642		CONTRIBUTI A COMUNITA' PER L'ACQUISIZIONE DI AREE ED EDIFICI DI INTERESSE STORICO (ART. 2, LETT. H), L.R. 15 LUGLIO 2002, N.16). Direzioni Generali: PROGRAMMAZIONE TERRITORIALE E NECESSITA', INTERESSE, RELAZIONI EUROPEE E RELAZIONI INTERNAZIONALI	0,00	0,00	0,00	0,00	0,00	0,00	0,00	0,00
2015	030644	CONTRIBUTI A COMUNITA' PER L'ACQUISIZIONE DI AREE ED EDIFICI DI INTERESSE STORICO (ART. 2, LETT. H), L.R. 15 LUGLIO 2002, N.16). Direzioni Generali: PROGRAMMAZIONE TERRITORIALE E NECESSITA', INTERESSE, RELAZIONI EUROPEE E RELAZIONI INTERNAZIONALI	TOTALE CAPITULO 030644	0,00	0,00	0,00	0,00	0,00	0,00	0,00	0,00
	030644		2.1.232.3.10.27 (INVESTIMENTO CAP.) (MEZZI PROPRI)	0,00	0,00	0,00	0,00	0,00	0,00	0,00	0,00
	030644		CONTRIBUTI A COMUNITA' PER L'ACQUISIZIONE DI AREE ED EDIFICI DI INTERESSE STORICO (ART. 2, LETT. H), L.R. 15 LUGLIO 2002, N.16). Direzioni Generali: PROGRAMMAZIONE TERRITORIALE E NECESSITA', INTERESSE, RELAZIONI EUROPEE E RELAZIONI INTERNAZIONALI	0,00	0,00	0,00	0,00	0,00	0,00	0,00	0,00
2015	030646	CONTRIBUTI A COMUNITA' PER L'ACQUISIZIONE DI AREE ED EDIFICI DI INTERESSE STORICO (ART. 11, COMMA 3, LETT. A) E B), L.R. 15 LUGLIO 2002, N.16). Direzioni Generali: PROGRAMMAZIONE TERRITORIALE E NECESSITA', INTERESSE, RELAZIONI EUROPEE E RELAZIONI INTERNAZIONALI	TOTALE CAPITULO 030646	1.701.677,18	201.677,18	100.877,18	201.677,18	1.500.000,00	100.800,00	0,00	100.800,00
	030646		2.1.232.3.10.27 (INVESTIMENTO CAP.) (MEZZI PROPRI)	1.701.677,18	201.677,18	100.877,18	201.677,18	1.500.000,00	100.800,00	0,00	100.800,00
	030646		CONTRIBUTI A COMUNITA' PER L'ACQUISIZIONE DI AREE ED EDIFICI DI INTERESSE STORICO (ART. 11, COMMA 3, LETT. A) E B), L.R. 15 LUGLIO 2002, N.16). Direzioni Generali: PROGRAMMAZIONE TERRITORIALE E NECESSITA', INTERESSE, RELAZIONI EUROPEE E RELAZIONI INTERNAZIONALI	0,00	0,00	0,00	0,00	0,00	0,00	0,00	0,00
2015	030648	RECUPERO DEGLI EDIFICI STORICO-ARTISTICI E LA PROMOZIONE DELLA QUALITA' ARCHITETTONICA E FIDUCIARIAZIONE - RISORSE STATALI	TOTALE UPR 1.4.1.3. 12650	11.315.369,50	3.780.617,94	1.317.494,13	1.043.724,62	8.513.682,56	2.463.123,81	734,55	1.483.458,26
	030648		di cui Competenza	9.597.407,18	3.780.617,94	333.027,38	1.043.724,62	8.513.682,56	2.463.123,81	0,00	710.697,24
	030648		di cui Residui	1.757.962,32	0,00	984.466,75	0,00	0,00	0,00	734,55	772.761,02

PARTE I AREA DI INTERVENTO 4 FUNZIONE OBIETTIVO 1

158

## REGIONE EMILIA-ROMAGNA

## RENDICONTO GENERALE PER L'ESERCIZIO FINANZIARIO 2015

## PARTE SPESA

ESERCIZIO	CAPITOLO	DESCRIZIONE DEL CAPITOLO	MASSA SPENDIBILE (SPESA COMPLESSIVA + R.P. INIZIALI)	SPANDIMENTO DI CASSA	PAIAMENTI IN CONTO COMPETENZA E RESIDUI	INDEBITI ASSUMI NELLA ESERCIZIO	RICORRUTE DI IMPEGNI SU SPANDIMENTI DI COMPETENZA	RICORRUTE DI IMPEGNI SU SPANDIMENTI DI CASSA	ELIMINAZIONE PER INSISTENZA, PER PERSECUZIONE	RESIDUI PASSIVI DA ALLOCARE
DI PROGRAMMAZIONE (OUP) GIUSTA DEL FONDO PER LO SVILUPPO E LA COESIONE - RECLEX FAS) 2007-2013 (DEL. CIPE N.1 DEL 2011) - MEZZI STATALI										
DIREZIONE GENERALE: PROGRAMMAZIONE TERRITORIALE E INTERREGIONALE. RELAZIONI EUROPEE E RELAZIONI INTERNAZIONALI										
TOTALE CAPITULO U30648			4.723.349,78	1.267.004,93	0,00	1.000.000,00	3.223.349,78	1.267.004,93	500.000,00	1.000.000,00
TOTALE UPR 1.4.1.3. 12635			4.723.349,78	1.267.004,93	0,00	1.000.000,00	3.223.349,78	1.267.004,93	500.000,00	1.000.000,00
di cui Competenza			4.723.349,78	1.267.004,93	0,00	1.000.000,00	3.223.349,78	1.267.004,93	500.000,00	1.000.000,00
di cui Residui			500.000,00	0,00	0,00	0,00	0,00	0,00	500.000,00	0,00
UPR 1.4.1.3.12650 PROGRAMMI DI RIQUALIFICAZIONE URBANA										
2.1.232.3.11.15 (INVESTIMENTO CAP.) (MEZZI PROPRI)										
CONTRIBUTI IN CONTO CAPITALE PER LA REALIZZAZIONE DI INTERVENTI RICOMPRESE NEL PROGRAMMA DI INTERVENTI PER LA REALIZZAZIONE DI OPERE DI RILEVANTE INTERESSE REGIONALE, FINANZIATE CON AUTUI CONCESSIONI DALLA REGIONE EMILIA-ROMAGNA, IN ACCORDO CON IL D.M. 26 MARZO 1987, DECISIONE PER MANCATA CONVERSIONE L.29 OTTOBRE 1987, N.440										
NOTE: NUOVA ISTITUZIONE DIREZIONE GENERALE: PROGRAMMAZIONE TERRITORIALE E INTERREGIONALE. RELAZIONI EUROPEE E RELAZIONI INTERNAZIONALI										
TOTALE CAPITULO U03860			222.261,62	222.261,62	222.261,62	222.261,62	0,00	0,00	0,00	0,00
2015 U03860										
2.1.232.3.07.26 (INVESTIMENTO CAP.) (MEZZI PROPRI)										
CONTRIBUTI IN CONTO CAPITALE PER LA REALIZZAZIONE DI INTERVENTI RICOMPRESE NEL PROGRAMMA DI INTERVENTI PER LA REALIZZAZIONE DI OPERE DI RILEVANTE INTERESSE REGIONALE, FINANZIATE CON AUTUI CONCESSIONI DALLA REGIONE EMILIA-ROMAGNA, IN ACCORDO CON IL D.M. 26 MARZO 1987, DECISIONE PER MANCATA CONVERSIONE L.29 OTTOBRE 1987, N.440										
NOTE: NUOVA ISTITUZIONE DIREZIONE GENERALE: PROGRAMMAZIONE TERRITORIALE E INTERREGIONALE. RELAZIONI EUROPEE E RELAZIONI INTERNAZIONALI										
TOTALE CAPITULO U03110			35.811.586,94	10.450.070,01	3.599.288,66	5.506.485,10	30.305.101,84	6.498.054,65	0,00	2.107.196,44
di cui Competenza			668.426,21	0,00	324.363,46	0,00	0,00	0,00	0,00	343.898,85
di cui Residui			1.653.160,73	0,00	228.363,24	0,00	0,00	0,00	0,00	1.349.898,85
di cui Competenza			1.401.534,54	0,00	228.363,24	0,00	0,00	0,00	0,00	1.173.171,30
2014 U03110										
2.1.232.3.07.26 (INVESTIMENTO CAP.) (MEZZI PROPRI)										
CONTRIBUTI IN CONTO CAPITALE PER LA REALIZZAZIONE DI INTERVENTI RICOMPRESE NEL PROGRAMMA DI INTERVENTI PER LA REALIZZAZIONE DI OPERE DI RILEVANTE INTERESSE REGIONALE, FINANZIATE CON AUTUI CONCESSIONI DALLA REGIONE EMILIA-ROMAGNA, IN ACCORDO CON IL D.M. 26 MARZO 1987, DECISIONE PER MANCATA CONVERSIONE L.29 OTTOBRE 1987, N.440										
NOTE: NUOVA ISTITUZIONE DIREZIONE GENERALE: PROGRAMMAZIONE TERRITORIALE E INTERREGIONALE. RELAZIONI EUROPEE E RELAZIONI INTERNAZIONALI										
TOTALE CAPITULO U03116			38.954.971,09	10.450.070,01	3.599.288,66	5.506.485,10	30.305.101,84	6.498.054,65	0,00	4.697.853,89
di cui Competenza			561.077,68	1.346.332,42	290.887,58	290.887,58	270.190,10	405.835,55	0,00	0,00
di cui Residui			647.506,59	0,00	0,00	0,00	0,00	0,00	0,00	647.506,59
di cui Competenza			933.786,12	0,00	649.609,29	0,00	0,00	0,00	0,00	262.991,54
2013 U03116										
2.1.232.3.10.15 (INVESTIMENTO CAP.) (MEZZI PROPRI)										
FONDO REGIONALE PER L'INCENTIVAZIONE DELLA REALIZZAZIONE DI INFRASTRUTTURE DI RILEVANTE REGIONALE - SPESA D'INTERVENTO IN ACCORDO CON IL D.M. 26 MARZO 1987, DECISIONE PER MANCATA CONVERSIONE L.29 OTTOBRE 1987, N.440										
NOTE: NUOVA ISTITUZIONE DIREZIONE GENERALE: PROGRAMMAZIONE TERRITORIALE E INTERREGIONALE. RELAZIONI EUROPEE E RELAZIONI INTERNAZIONALI										
TOTALE CAPITULO U86997			2.142.370,39	1.346.332,42	940.496,87	290.887,58	270.190,10	405.835,55	21.185,29	910.498,13
di cui Competenza			41.319.603,10	12.018.664,05	5.114.773,85	6.019.634,30	30.575.291,94	6.903.880,20	0,00	5.608.352,02
di cui Residui			36.434.262,84	0,00	3.433.86	0,00	30.575.291,94	6.903.880,20	0,00	2.498.198,44
di cui Competenza			4.724.676,86	0,00	1.002.359,99	0,00	0,00	0,00	0,00	3.701.159,58
2012 U86997										
PROGRAMMI DI RIQUALIFICAZIONE URBANA - RISORSE STATALI										
2.1.232.3.07.26 (INVESTIMENTO CAP.) (MEZZI STATO)										
INTERVENTI PER LA REALIZZAZIONE DI OPERE DI RILEVANTE INTERESSE REGIONALE, FINANZIATE CON AUTUI CONCESSIONI DALLA REGIONE EMILIA-ROMAGNA, IN ACCORDO CON IL D.M. 26 MARZO 1987, DECISIONE PER MANCATA CONVERSIONE L.29 OTTOBRE 1987, N.440										
NOTE: NUOVA ISTITUZIONE DIREZIONE GENERALE: PROGRAMMAZIONE TERRITORIALE E INTERREGIONALE. RELAZIONI EUROPEE E RELAZIONI INTERNAZIONALI										
TOTALE CAPITULO U31173			0,00	0,00	0,00	0,00	0,00	0,00	0,00	0,00
2015 U31173										
2.1.232.3.07.26 (INVESTIMENTO CAP.) (MEZZI STATO)										
INTERVENTI PER LA REALIZZAZIONE DI OPERE DI RILEVANTE INTERESSE REGIONALE, FINANZIATE CON AUTUI CONCESSIONI DALLA REGIONE EMILIA-ROMAGNA, IN ACCORDO CON IL D.M. 26 MARZO 1987, DECISIONE PER MANCATA CONVERSIONE L.29 OTTOBRE 1987, N.440										
NOTE: NUOVA ISTITUZIONE DIREZIONE GENERALE: PROGRAMMAZIONE TERRITORIALE E INTERREGIONALE. RELAZIONI EUROPEE E RELAZIONI INTERNAZIONALI										
TOTALE CAPITULO U31175			1.586.448,04	1.639.318,89	963.655,07	1.261.977,34	324.471,70	595.800,24	0,00	298.322,27
di cui Competenza			718.434,31	0,00	0,00	0,00	0,00	0,00	0,00	718.434,31
di cui Residui			1.036.072,86	0,00	79.863,58	0,00	0,00	0,00	0,00	966.209,28
2012 U31175										
DIREZIONE GENERALE: PROGRAMMAZIONE TERRITORIALE E INTERREGIONALE. RELAZIONI EUROPEE E RELAZIONI INTERNAZIONALI										

PARTE I AREA DI INTERVENTO 4 FUNZIONE OBIETTIVO 1



PARTE 1 AREA DI INTERVENTO 4 FUNZIONE OBIETTIVO 1

## REGIONE EMILIA-ROMAGNA

## RENDICONTO GENERALE PER L'ESERCIZIO FINANZIARIO 2015

## PARTE SPESA

ESERCIZIO	CAPITOLO	DESCRIZIONE DEL CAPITOLO	MASSA SPENDIBILE (SPESA ANZICHÉ + R.R. PR. INIZIALI)	SPAMMANTO DI CASSA	PAIAMENTI IN CONTO CORRENTE E RESIDUI	INDEBITI ASSUMI NEL ESERCIZIO	RICORRERE DI IMPEGNI STATALI/REGIONALI DI COMPETENZA	RICORRERE DI IMPEGNI STATALI/REGIONALI DI COMPETENZA	ELIMINAZIONI DEI RESIDUI PER INSOLVENZA, PER PERIZIONE	RESIDUI PASSIVI DA RIFORMARE
INTERNAZIONALI			TOTALE CAPITOLO US2013	18.532.018,74	18.532.018,74	18.243.953,13	45.936.512,12	0,00	6.017.269,91	1.324.097,32
2015	US2015	2.1.232.3.07.26 (INVESTIMENTO CAP.) (MEZZI STATO)	71.809.897,69	4.944.553,36	949.235,36	1.364.395,06	8.787.314,06	2.427.306,20	0,00	415.159,70
2014	US2014	CONTRIBUTI IN CONTO CAPITALE PER L'ATTIVAZIONE DI INTERVENTI DI EDILIZIA RESIDENZIALE PUBBLICA DA REALIZZARE CON LE MODALITA' PREVISTE AL COMMA 2 DELL'ART. 8 AGOSTO 2001, N.24/ ART. 60, 61 COMMA 2 E 63, D. LGS. 31 MARZO 1998, N.112) - MEZZI STATALI	10.151.709,12	0,00	176.180,58	0,00	0,00	0,00	5.489.100,75	0,00
2013	US2013	CONTRIBUTI IN CONTO CAPITALE PER L'ATTIVAZIONE DI INTERVENTI DI EDILIZIA RESIDENZIALE PUBBLICA DA REALIZZARE CON LE MODALITA' PREVISTE AL COMMA 2 DELL'ART. 8 AGOSTO 2001, N.24/ ART. 60, 61 COMMA 2 E 63, D. LGS. 31 MARZO 1998, N.112) - MEZZI STATALI	297.000,00	0,00	0,00	0,00	0,00	0,00	297.000,00	0,00
2012	US2012	CONTRIBUTI IN CONTO CAPITALE PER L'ATTIVAZIONE DI INTERVENTI DI EDILIZIA RESIDENZIALE PUBBLICA DA REALIZZARE CON LE MODALITA' PREVISTE AL COMMA 2 DELL'ART. 8 AGOSTO 2001, N.24/ ART. 60, 61 COMMA 2 E 63, D. LGS. 31 MARZO 1998, N.112) - MEZZI STATALI	3.391.126,40	0,00	1.391.831,22	0,00	0,00	0,00	1.935.320,18	63.375,00
DIREZIONE GENERALE: PROGRAMMAZIONE TERRITORIALE E INTERNAZIONALI			TOTALE CAPITOLO US2015	4.944.553,36	2.517.247,16	1.364.395,06	8.787.314,06	2.427.306,20	7.722.020,93	478.534,70
2015	US2025	2.1.243.3.07.26 (INVESTIMENTO CAP.) (MEZZI STATO)	19.505.116,85	323.888,45	262.644,26	262.644,26	134.337,98	61.244,19	0,00	0,00
2012	US2025	CONTRIBUTI IN CONTO CAPITALE A IMPRESA PER LA REALIZZAZIONE DEGLI INTERVENTI NEL SETTORE DELLE ATTIVITA' ABITATIVE REGIONALI (ARTT.12,13,14 COMI.1 E 2 E ARTT. 60, 61 COMMA 2 E 63, D. LGS. 31 MARZO 1998, N.112) - MEZZI STATALI	396.982,24	0,00	0,00	0,00	0,00	0,00	60.813,98	0,00
DIREZIONE GENERALE: PROGRAMMAZIONE TERRITORIALE E INTERNAZIONALI			TOTALE CAPITOLO US2025	323.888,45	262.644,26	262.644,26	134.337,98	61.244,19	60.813,98	0,00
2015	US2029	2.1.243.3.07.26 (INVESTIMENTO CAP.) (MEZZI STATO)	1.086.520,63	325.956,19	0,00	0,00	1.086.520,63	325.956,19	0,00	0,00
2013	US2029	CONTRIBUTI IN CONTO CAPITALE A FAVORE DI IMPRESA PER LA REALIZZAZIONE DEGLI INTERVENTI NEL SETTORE DELLE ATTIVITA' ABITATIVE REGIONALI (ARTT.12,13,14 COMI.1 E 2 E ARTT. 60, 61 COMMA 2 E 63, D. LGS. 31 MARZO 1998, N.112) - MEZZI STATALI	1.240.000,00	1.610.000,00	0,00	240.000,00	1.000.000,00	1.240.000,00	0,00	240.000,00
2012	US2029	CONTRIBUTI IN CONTO CAPITALE A FAVORE DI IMPRESA PER LA REALIZZAZIONE DEGLI INTERVENTI NEL SETTORE DELLE ATTIVITA' ABITATIVE REGIONALI (ARTT.12,13,14 COMI.1 E 2 E ARTT. 60, 61 COMMA 2 E 63, D. LGS. 31 MARZO 1998, N.112) - MEZZI STATALI	370.000,00	0,00	0,00	0,00	0,00	0,00	0,00	0,00
DIREZIONE GENERALE: PROGRAMMAZIONE TERRITORIALE E INTERNAZIONALI			TOTALE CAPITOLO US2029	325.956,19	0,00	0,00	1.086.520,63	325.956,19	0,00	0,00
2015	US2030	2.1.264.3.07.26 (INVESTIMENTO CAP.) (MEZZI STATO)	1.850.000,00	1.610.000,00	370.000,00	240.000,00	1.000.000,00	1.240.000,00	240.000,00	240.000,00
2013	US2030	CONTRIBUTI IN CONTO CAPITALE A FAVORE DI IMPRESA PER LA REALIZZAZIONE DEGLI INTERVENTI NEL SETTORE DELLE ATTIVITA' ABITATIVE REGIONALI (ARTT.12,13,14 COMI.1 E 2 E ARTT. 60, 61 COMMA 2 E 63, D. LGS. 31 MARZO 1998, N.112) - MEZZI STATALI	1.240.000,00	1.610.000,00	0,00	0,00	1.000.000,00	1.240.000,00	0,00	0,00
2012	US2030	CONTRIBUTI IN CONTO CAPITALE A FAVORE DI IMPRESA PER LA REALIZZAZIONE DEGLI INTERVENTI NEL SETTORE DELLE ATTIVITA' ABITATIVE REGIONALI (ARTT.12,13,14 COMI.1 E 2 E ARTT. 60, 61 COMMA 2 E 63, D. LGS. 31 MARZO 1998, N.112) - MEZZI STATALI	240.000,00	0,00	0,00	0,00	0,00	0,00	0,00	0,00
DIREZIONE GENERALE: PROGRAMMAZIONE TERRITORIALE E INTERNAZIONALI			TOTALE CAPITOLO US2030	1.610.000,00	370.000,00	240.000,00	1.000.000,00	1.240.000,00	240.000,00	240.000,00
2015	US2031	2.1.243.3.07.26 (INVESTIMENTO CAP.) (MEZZI STATO)	25.301.423,12	4.800.000,00	0,00	0,00	25.301.423,12	4.800.000,00	0,00	0,00
2013	US2031	CONTRIBUTI IN CONTO CAPITALE A FAVORE DI IMPRESA PER LA REALIZZAZIONE DEGLI INTERVENTI NEL SETTORE DELLE ATTIVITA' ABITATIVE REGIONALI (ARTT.12,13,14 COMI.1 E 2 E ARTT. 60, 61 COMMA 2 E 63, D. LGS. 31 MARZO 1998, N.112) - MEZZI STATALI	1.850.000,00	1.610.000,00	0,00	0,00	1.000.000,00	1.240.000,00	0,00	0,00
2012	US2031	CONTRIBUTI IN CONTO CAPITALE A FAVORE DI IMPRESA PER LA REALIZZAZIONE DEGLI INTERVENTI NEL SETTORE DELLE ATTIVITA' ABITATIVE REGIONALI (ARTT.12,13,14 COMI.1 E 2 E ARTT. 60, 61 COMMA 2 E 63, D. LGS. 31 MARZO 1998, N.112) - MEZZI STATALI	25.301.423,12	4.800.000,00	0,00	0,00	25.301.423,12	4.800.000,00	0,00	0,00
DIREZIONE GENERALE: PROGRAMMAZIONE TERRITORIALE E INTERNAZIONALI			TOTALE CAPITOLO US2031	4.800.000,00	0,00	0,00	25.301.423,12	4.800.000,00	0,00	0,00
2015	US2032	1.1.264.3.07.26 (CAPITALE) (MEZZI STATO)	0,00	0,00	0,00	0,00	0,00	0,00	0,00	0,00
2013	US2032	CONTRIBUTI IN CONTO CAPITALE A FAVORE DI IMPRESA PER LA REALIZZAZIONE DEGLI INTERVENTI NEL SETTORE DELLE ATTIVITA' ABITATIVE REGIONALI (ARTT.12,13,14 COMI.1 E 2 E ARTT. 60, 61 COMMA 2 E 63, D. LGS. 31 MARZO 1998, N.112) - MEZZI STATALI	0,00	0,00	0,00	0,00	0,00	0,00	0,00	0,00
2012	US2032	CONTRIBUTI IN CONTO CAPITALE A FAVORE DI IMPRESA PER LA REALIZZAZIONE DEGLI INTERVENTI NEL SETTORE DELLE ATTIVITA' ABITATIVE REGIONALI (ARTT.12,13,14 COMI.1 E 2 E ARTT. 60, 61 COMMA 2 E 63, D. LGS. 31 MARZO 1998, N.112) - MEZZI STATALI	0,00	0,00	0,00	0,00	0,00	0,00	0,00	0,00
DIREZIONE GENERALE: PROGRAMMAZIONE TERRITORIALE E INTERNAZIONALI			TOTALE CAPITOLO US2032	0,00	0,00	0,00	0,00	0,00	0,00	0,00
2015	US2038	2.1.232.3.07.26 (INVESTIMENTO CAP.) (MEZZI STATO)	2.344.255,53	646.722,28	23.500,00	64.100,00	2.280.155,53	623.222,28	0,00	40.600,00
2013	US2038	CONTRIBUTI IN CONTO CAPITALE A FAVORE DI IMPRESA PER LA REALIZZAZIONE DEGLI INTERVENTI NEL SETTORE DELLE ATTIVITA' ABITATIVE REGIONALI (ARTT.12,13,14 COMI.1 E 2 E ARTT. 60, 61 COMMA 2 E 63, D. LGS. 31 MARZO 1998, N.112) - MEZZI STATALI	40.600,00	0,00	0,00	0,00	0,00	0,00	0,00	0,00
2012	US2038	CONTRIBUTI IN CONTO CAPITALE A FAVORE DI IMPRESA PER LA REALIZZAZIONE DEGLI INTERVENTI NEL SETTORE DELLE ATTIVITA' ABITATIVE REGIONALI (ARTT.12,13,14 COMI.1 E 2 E ARTT. 60, 61 COMMA 2 E 63, D. LGS. 31 MARZO 1998, N.112) - MEZZI STATALI	126.243,66	0,00	0,00	0,00	0,00	0,00	126.243,66	0,00
DIREZIONE GENERALE: PROGRAMMAZIONE TERRITORIALE E INTERNAZIONALI			TOTALE CAPITOLO US2038	646.722,28	23.500,00	64.100,00	2.280.155,53	623.222,28	166.943,66	40.600,00
2015	US2051	2.1.232.3.07.28 (INVESTIMENTO CAP.) (MEZZI STATO)	7.126.410,66	8.806.410,66	2.680.102,83	3.000.102,83	4.126.307,83	4.446.307,83	0,00	320.000,00
CONTRIBUTI IN CONTO CAPITALE AI COMUNI PER LA PARTE I AREA DI INTERVENTO 4 FUNZIONE OBIETTIVO 1										

162

## REGIONE EMILIA-ROMAGNA

## RENDICONTO GENERALE PER L'ESERCIZIO FINANZIARIO 2015

## PARTE SPESA

ESERCIZIO	CAPITOLO	DESCRIZIONE DEL CAPITOLO	MASSA SPENDIBILE (SPESA COMPENSA + R.R. PP. INIZIALI)	STANZIAMENTO DI CASSA	PAIAMENTI IN CONTO COMPETENZA E RESIDUI	INDEBITI ASSUMI NELL'ESERCIZIO	RICORRUTE DI IMPEGNI SU STANZIAMENTI DI COMPETENZA	RICORRUTE DI IMPEGNI SU STANZIAMENTI DI CASSA	ELIMINAZIONI DEI RESIDUI PER INSISTENZA, PER PERIZIAZIONE	RESIDUI PASSIVI DA RIFORMARE
2015	032069	L. 28 GENNAIO 1994, N. 85; D.M. 3 GIUGNO 1997, N. 2318) - MEZZI STATALI. Difesaione Generale: PROGRAMMAZIONE TERRITORIALE E NEGOTIATIVA, INTERESSE, RELAZIONI EUROPEE E RELAZIONI INTERNAZIONALI.								
		TOTALE CAPITOLO 032067	0,00	0,00	0,00	0,00	0,00	0,00	0,00	0,00
		2.1.243.3.07.26 (INVESTIMENTO CAP.) (MEZZI STATO) CONTRIBUTI IN CONTO CAPITALE PER LA REALIZZAZIONE DEL PROGRAMMA QUADRIENNALE DI INVESTIMENTI IN AGRICOLTURA, PESCA, ZOOTECNIA, INDUSTRIA, ENERGIA, TURISMO, DALL'1 OTTOBRE 1997, N. 3273) L. 28 GENNAIO 1994, N. 85; D.M. 1 OTTOBRE 1997, N. 3273) Difesaione Generale: PROGRAMMAZIONE TERRITORIALE E NEGOTIATIVA, INTERESSE, RELAZIONI EUROPEE E RELAZIONI INTERNAZIONALI.	561.580,46	168.474,14	0,00	0,00	561.580,46	168.474,14	0,00	0,00
2015	032066	TOTALE CAPITOLO 032069	561.580,46	168.474,14	0,00	0,00	561.580,46	168.474,14	0,00	0,00
		TOTALE UPB 1.4.1.3. 12710	561.580,46	168.474,14	0,00	0,00	561.580,46	168.474,14	0,00	0,00
		di cui Competenza	561.580,46	168.474,14	0,00	0,00	561.580,46	168.474,14	0,00	0,00
2015	032070	di cui Residui	0,00	0,00	0,00	0,00	0,00	0,00	0,00	0,00
		TOTALE CAPITOLO 032066	735.597,40	220.679,22	0,00	0,00	735.597,40	220.679,22	0,00	0,00
		TOTALE UPB 1.4.1.3. 12715	735.597,40	220.679,22	0,00	0,00	735.597,40	220.679,22	0,00	0,00
2015	032070	di cui Competenza	735.597,40	220.679,22	0,00	0,00	735.597,40	220.679,22	0,00	0,00
		di cui Residui	0,00	0,00	0,00	0,00	0,00	0,00	0,00	0,00
		TOTALE CAPITOLO 032070	0,00	0,00	0,00	0,00	0,00	0,00	0,00	0,00
2015	032070	2.1.241.3.07.26 (INVESTIMENTO CAP.) (MEZZI STATO) CONTRIBUTI IN CONTO CAPITALE PER LA REALIZZAZIONE DEL PROGRAMMA QUADRIENNALE DI INVESTIMENTI IN AGRICOLTURA, PESCA, ZOOTECNIA, INDUSTRIA, ENERGIA, TURISMO, DALL'1 OTTOBRE 1997, N. 3273) L. 28 GENNAIO 1994, N. 85; D.M. 1 OTTOBRE 1997, N. 3273) Difesaione Generale: PROGRAMMAZIONE TERRITORIALE E NEGOTIATIVA, INTERESSE, RELAZIONI EUROPEE E RELAZIONI INTERNAZIONALI.								
		TOTALE CAPITOLO 032070	0,00	0,00	0,00	0,00	0,00	0,00	0,00	0,00
		TOTALE UPB 1.4.1.3. 12720	0,00	0,00	0,00	0,00	0,00	0,00	0,00	0,00
2015	032095	di cui Competenza	0,00	0,00	0,00	0,00	0,00	0,00	0,00	0,00
		di cui Residui	0,00	0,00	0,00	0,00	0,00	0,00	0,00	0,00
		TOTALE CAPITOLO 032095	27.382,44	0,00	0,00	0,00	27.382,44	0,00	0,00	0,00
2015	032095	2.1.243.3.07.26 (INVESTIMENTO CAP.) (ALTRI VINCOLI) INTERVENTI PER LA REALIZZAZIONE DI UN PROGRAMMA SPERIMENTALE DI EDILIZIA RESIDENZIALE DENOMINATO "20.000 ABITAZIONI IN AFFITTO" - ALTRE RISORSE VINCOLATE BILANCIO DELLO STATO (L. 8 FEBBRAIO 2001, N. 21 E L. 23 DICEMBRE 2000, N. 388). Difesaione Generale: PROGRAMMAZIONE TERRITORIALE E NEGOTIATIVA, INTERESSE, RELAZIONI EUROPEE E RELAZIONI INTERNAZIONALI.	27.382,44	0,00	0,00	0,00	27.382,44	0,00	0,00	0,00
		TOTALE CAPITOLO 032095	27.382,44	0,00	0,00	0,00	27.382,44	0,00	0,00	0,00
		TOTALE UPB 1.4.1.3. 12725	27.382,44	0,00	0,00	0,00	27.382,44	0,00	0,00	0,00
2015	032099	di cui Competenza	27.382,44	0,00	0,00	0,00	27.382,44	0,00	0,00	0,00
		di cui Residui	0,00	0,00	0,00	0,00	0,00	0,00	0,00	0,00
		TOTALE CAPITOLO 032099	27.382,44	0,00	0,00	0,00	27.382,44	0,00	0,00	0,00
2015	032099	2.1.243.3.07.26 (INVESTIMENTO CAP.) (MEZZI STATO) INTERVENTI PER LA REALIZZAZIONE DI UN PROGRAMMA SPERIMENTALE DI EDILIZIA RESIDENZIALE DENOMINATO "20.000 ABITAZIONI IN AFFITTO" - RISORSE STATALI BILANCIO DELLO STATO (L. 8 FEBBRAIO 2001, N. 21 E L. 23 DICEMBRE 2000, N. 388). Difesaione Generale: PROGRAMMAZIONE TERRITORIALE E NEGOTIATIVA, INTERESSE, RELAZIONI EUROPEE E RELAZIONI INTERNAZIONALI.								
		TOTALE CAPITOLO 032099	0,00	0,00	0,00	0,00	0,00	0,00	0,00	0,00
		TOTALE UPB 1.4.1.3. 12727	0,00	0,00	0,00	0,00	0,00	0,00	0,00	0,00
2015	032099	2.1.243.3.07.26 (INVESTIMENTO CAP.) (MEZZI STATO) INTERVENTI PER LA REALIZZAZIONE DI UN PROGRAMMA SPERIMENTALE DI EDILIZIA RESIDENZIALE DENOMINATO "20.000 ABITAZIONI IN AFFITTO" - RISORSE STATALI BILANCIO DELLO STATO (L. 8 FEBBRAIO 2001, N. 21 E L. 23 DICEMBRE 2000, N. 388). Difesaione Generale: PROGRAMMAZIONE TERRITORIALE E NEGOTIATIVA, INTERESSE, RELAZIONI EUROPEE E RELAZIONI INTERNAZIONALI.								
		TOTALE CAPITOLO 032099	0,00	0,00	0,00	0,00	0,00	0,00	0,00	0,00
		TOTALE UPB 1.4.1.3. 12727	0,00	0,00	0,00	0,00	0,00	0,00	0,00	0,00

PARTE I AREA DI INTERVENTO 4 FUNZIONE OBIETTIVO 1

## REGIONE EMILIA-ROMAGNA

## RENDICONTO GENERALE PER L'ESERCIZIO FINANZIARIO 2015

## PARTE SPESA

ESERCIZIO	CAPITOLO	DESCRIZIONE DEL CAPITOLO	ANALISI SPENDITE (SPESA COMPLETA + R.R. PP. INIZIALI)	SPANDIMENTO DI CASSA	PAIAMENTI IN CONTO CORRENTE E RESIDUI	INDEBITI ASSUMI NELL'ESERCIZIO	RICORRUTE DI IMPEGNI SU STATILIAMENTI DI COMPETENZA	RICORRUTE DI IMPEGNI SU STATILIAMENTI DI SPANZIAMENTI DI CASSA	ELIMINAZIONI DEI RESIDUI PER INSISTENZA, PER PERSECUZIONE	RESIDUI PASSIVI DA RIFORMARE
INTERNAZIONALI										
		TOTALE CAPITOLATO U32039	0,00	0,00	0,00	0,00	0,00	0,00	0,00	0,00
		TOTALE UPR 1.4.1.3. 12727	0,00	0,00	0,00	0,00	0,00	0,00	0,00	0,00
		di cui Competenza	0,00	0,00	0,00	0,00	0,00	0,00	0,00	0,00
		di cui Residui	0,00	0,00	0,00	0,00	0,00	0,00	0,00	0,00
UPR 1.4.1.3.12730		RECUPERO E RIASSEREGNAZIONE FONDI PER INTERVENTI NEL SETTORE DELL'EDILIZIA - ALTRE RISORSE VINCOLATE								
2015	U32011	2.1.243.3.07.26 (INVESTIMENTO CAP.) (ALTRI VINCOLI) CONTRIBUTI IN CONTO CAPITALE A FAVORE DI CITTADINI PER L'ACQUISTO, IL RECUPERO E LA COSTRUZIONE DELL'ABITAZIONE PRINCIPALE E PER LA LOCAZIONE (ARTT. 12,13,14, COMMA 4, E 15, L.R. 8 AGOSTO 2001, N.24) - ALTRE RISORSE VINCOLATE	568.000,00	170.400,00	0,00	10.000,00	558.000,00	170.400,00	0,00	10.000,00
		Direzione Generale: PROGRAMMAZIONE TERRITORIALE E NECESSITA', INTERESSE, RELAZIONI EUROPEE E RELAZIONI INTERNAZIONALI								
		TOTALE CAPITOLATO U32011	568.000,00	170.400,00	0,00	10.000,00	558.000,00	170.400,00	0,00	10.000,00
2015	U32017	2.1.243.3.07.26 (INVESTIMENTO CAP.) (ALTRI VINCOLI) CONTRIBUTI IN CONTO CAPITALE A FAVORE DI OPERATORI PRIVATI PER LA REALIZZAZIONE DI INTERVENTI DI EDILIZIA RESIDENZIALE NEL SETTORE DELLE POLITICHE TERMINE E PERMANENTE, PER L'ACQUISTO, IL RECUPERO E LA COSTRUZIONE DELL'ABITAZIONE PRINCIPALE (ARTT. 12,13,14, COMMA 4, E 15, L.R. 8 AGOSTO 2001, N.24) - ALTRE RISORSE VINCOLATE	4.086.148,57	3.563.000,00	2.487.000,00	2.837.000,00	1.249.148,57	876.000,00	0,00	150.000,00
		Direzione Generale: PROGRAMMAZIONE TERRITORIALE E NECESSITA', INTERESSE, RELAZIONI EUROPEE E RELAZIONI INTERNAZIONALI								
		TOTALE CAPITOLATO U32017	4.086.148,57	3.563.000,00	2.487.000,00	2.837.000,00	1.249.148,57	876.000,00	0,00	150.000,00
2015	U32056	2.1.243.3.07.26 (INVESTIMENTO CAP.) (ALTRI VINCOLI) CONTRIBUTI A IMPRESE PER LA REALIZZAZIONE DI INTERVENTI DI EDILIZIA RESIDENZIALE NEL SETTORE DELLE POLITICHE DI CUI ALL'ART. 11 BIS DELLA L. 24/2001 (ARTT. 8, 12, 13 E 14, L.R. 8 AGOSTO 2001, N.24)	2.650.464,61	260.833,84	0,00	0,00	2.650.464,61	260.833,84	0,00	0,00
		Direzione Generale: PROGRAMMAZIONE TERRITORIALE E NECESSITA', INTERESSE, RELAZIONI EUROPEE E RELAZIONI INTERNAZIONALI								
		TOTALE CAPITOLATO U32056	2.650.464,61	260.833,84	0,00	0,00	2.650.464,61	260.833,84	0,00	0,00
2015	U32075	2.1.243.3.07.26 (INVESTIMENTO CAP.) (ALTRI VINCOLI) RIASSEREGNAZIONE DEI FONDI A IMPRESE DERIVANTI DA RECUPERI E CONVEGNI DI CUI ALL'ART. 47/78 E SUCCESSI, ACCORDO DI PROGRAMMA 19 APRILE 2001 FRA MINISTERO LL.PP. E REGIONE, PER GLI INTERVENTI PREVISTI DA LLE MEDESIME LEGGI.	2.901.719,06	343.517,51	0,00	0,00	2.901.719,06	343.517,51	0,00	0,00
		Direzione Generale: PROGRAMMAZIONE TERRITORIALE E NECESSITA', INTERESSE, RELAZIONI EUROPEE E RELAZIONI INTERNAZIONALI								
		TOTALE CAPITOLATO U32075	2.901.719,06	343.517,51	0,00	0,00	2.901.719,06	343.517,51	0,00	0,00
2015	U32076	2.1.243.3.07.26 (INVESTIMENTO CAP.) (ALTRI VINCOLI) CONTRIBUTI IN CONTO CAPITALE A FAVORE DI IMPRESE PER LA REALIZZAZIONE DI INTERVENTI NEL SETTORE DELLE POLITICHE DI CUI ALL'ART. 11 BIS DELLA L. 24/2001 (ARTT. 8, 12, 13 E 14, L.R. 8 AGOSTO 2001, N.24)	3.000.000,00	900.000,00	0,00	0,00	3.000.000,00	900.000,00	0,00	0,00
		NOTE: NUOVA ISTITUZIONE								
		Direzione Generale: PROGRAMMAZIONE TERRITORIALE E NECESSITA', INTERESSE, RELAZIONI EUROPEE E RELAZIONI INTERNAZIONALI								
		TOTALE CAPITOLATO U32076	3.000.000,00	900.000,00	0,00	0,00	3.000.000,00	900.000,00	0,00	0,00
2015	U32093	2.1.232.3.07.26 (INVESTIMENTO CAP.) (ALTRI VINCOLI) RIASSEREGNAZIONE DEI FONDI A COMUNI DERIVANTI DA RECUPERI E CONVEGNI DI CUI ALL'ART. 47/78 E SUCCESSI, ACCORDO DI PROGRAMMA 19 APRILE 2001 FRA MINISTERO LL.PP. E REGIONE, PER GLI INTERVENTI PREVISTI DAL LE MEDESIME LEGGI.	200.000,00	60.000,00	0,00	0,00	200.000,00	60.000,00	0,00	0,00
		Direzione Generale: PROGRAMMAZIONE TERRITORIALE E NECESSITA', INTERESSE, RELAZIONI EUROPEE E RELAZIONI INTERNAZIONALI								
		TOTALE CAPITOLATO U32093	200.000,00	60.000,00	0,00	0,00	200.000,00	60.000,00	0,00	0,00
		TOTALE UPR 1.4.1.3. 12730	13.406.332,24	5.297.751,35	2.487.000,00	2.847.000,00	10.539.332,24	2.610.751,35	0,00	160.000,00
		di cui Competenza	13.406.332,24	5.297.751,35	2.487.000,00	2.847.000,00	10.539.332,24	2.610.751,35	0,00	160.000,00
		di cui Residui	0,00	0,00	0,00	0,00	0,00	0,00	0,00	0,00

PARTE I AREA DI INTERVENTO 4 FUNZIONE OBIETTIVO 1

## REGIONE EMILIA-ROMAGNA

## RENDICONTO GENERALE PER L'ESERCIZIO FINANZIARIO 2015

## PARTE SPESA

ESERCIZIO	CAPITOLO	DESCRIZIONE DEL CAPITOLO	MASSA SPENDIBILE (SPESA IN CASSA + R.R. PP. INIZIALI)	SPANDIMENTO DI CASSA	PRODOTTI IN CONTO COMPETENZA E RESIDUI	INDEBITI ASSUMI NEL ESERCIZIO	RICORRUTE DI IMPEGNI SU STATO DI COMPETENZA	RICORRUTE DI IMPEGNI SU STATO DI COMPETENZA	RICORRUTE DI IMPEGNI SU STATO DI COMPETENZA	ELIMINAZIONI DEI RESIDUI PER INSISTENZA, PER PERIZIONE	RESIDUI PASSIVI DA RIFORMARE
2015	U32097	2.1.232.3.07.26 (INVESTIMENTO C.A.P.) (MEZZI STATO) CONTRIBUTI IN CONTO CAPITALE AI COMUNI PER LA REALIZZAZIONE DEL PROGRAMMA INNOVATIVO IN ABITO URBANO DENOMINATO "CONTRATTI DI QUARTIERE II"	3.104.887,23	1.382.353,38	611.736,42	611.736,42	2.493.150,81	720.459,14	0,00	0,00	0,00
2014	U32097		696.906,91	0,00	50.157,82	0,00	0,00	0,00	0,00	0,00	646.748,69
2013	U32097		110.519,81	0,00	0,00	0,00	0,00	0,00	0,00	0,00	110.519,81
2012	U32097	(LEGGE 8 FEBBRAIO 2001, N.21, D.M. DELLE INFRASTRUTTURE E TRASPORTI 20 DICEMBRE 2001, D.M. DELLE INFRASTRUTTURE E TRASPORTI 30 DICEMBRE 2002) - QUOTA DI FINANZIAMENTO REGIONALE	695.531,04	0,00	0,00	0,00	0,00	0,00	0,00	0,00	695.531,04
		Direzione Generale: PROGRAMMAZIONE TERRITORIALE E NEGOCIATI, INTERESSE, RELAZIONI EUROPEE E RELAZIONI INTERNAZIONALI									
		TOTALE CAPITOLO U32097	4.607.844,59	1.382.353,38	661.894,24	611.736,42	2.493.150,81	720.459,14	0,00	0,00	1.452.799,54
2015	U32098	2.1.232.3.07.26 (INVESTIMENTO C.A.P.) (MEZZI STATO) CONTRIBUTI QUINQUENNALI AI COMUNI PER LA REALIZZAZIONE DEL PROGRAMMA INNOVATIVO IN ABITO URBANO DENOMINATO "CONTRATTI DI QUARTIERE II"	4.607.844,59	1.382.353,38	661.894,24	611.736,42	2.493.150,81	720.459,14	0,00	0,00	1.452.799,54
2014	U32098		696.906,91	0,00	50.157,82	0,00	0,00	0,00	0,00	0,00	646.748,69
2013	U32098		110.519,81	0,00	0,00	0,00	0,00	0,00	0,00	0,00	110.519,81
2012	U32098	(ART.4, COMMA 3, LEGGE 8 FEBBRAIO 2001, N.21; CONVENZIONE CON MINISTERO INFRASTRUTTURE DEL 13 APRILE 2007) - MEZZI STATALI	817.197,85	0,00	0,00	0,00	0,00	0,00	0,00	0,00	817.197,85
		Direzione Generale: PROGRAMMAZIONE TERRITORIALE E NEGOCIATI, INTERESSE, RELAZIONI EUROPEE E RELAZIONI INTERNAZIONALI									
		TOTALE CAPITOLO U32098	2.301.899,40	908.812,03	288.236,90	288.236,90	1.074.469,88	620.575,13	939.192,62	0,00	0,00
2015	U32091	2.1.232.3.07.26 (INVESTIMENTO C.A.P.) (MEZZI STATO) CONTRIBUTI QUINQUENNALI AI COMUNI PER LA REALIZZAZIONE DEL PROGRAMMA INNOVATIVO IN ABITO URBANO DENOMINATO "CONTRATTI DI QUARTIERE II"	4.718.827,44	1.415.648,23	291.718,86	291.718,86	4.427.109,58	1.123.929,37	734.287,16	0,00	0,00
2014	U32091		104.822,73	0,00	0,00	0,00	0,00	0,00	0,00	0,00	104.822,73
2012	U32091	FEBBRAIO 2001, N.21; ART. 145, COMMA 33, L. 23 DICEMBRE 2000, N.388) - MEZZI STATALI	659.464,43	0,00	0,00	0,00	0,00	0,00	0,00	0,00	659.464,43
		Direzione Generale: PROGRAMMAZIONE TERRITORIALE E NEGOCIATI, INTERESSE, RELAZIONI EUROPEE E RELAZIONI INTERNAZIONALI									
		TOTALE CAPITOLO U32091	5.453.114,60	1.415.648,23	291.718,86	291.718,86	4.427.109,58	1.123.929,37	734.287,16	0,00	0,00
2015	U32080	2.1.232.3.07.26 (INVESTIMENTO C.A.P.) (MEZZI STATO) RIPARTIZIONE AI COMUNI DELLE SOMME RELATIVE AL FONDO DI ALIART 10 DELLA LEGGE 9 GENNAIO 1989, N.1, PER L'EDIFICAZIONE DEI BENI PUBBLICI E DEI BENI COMUNALI EDIFICI PRIVATI (LEGGE 9/1/1989, N. 13) - MEZZI STATALI.	7.755.014,00	2.324.460,26	579.955,76	579.955,76	5.501.578,46	1.744.504,50	1.673.479,78	0,00	0,00
2014	U32080		6.081.534,22	2.324.460,26	579.955,76	579.955,76	5.501.578,46	1.744.504,50	1.673.479,78	0,00	0,00
2012	U32080	Direzione Generale: PROGRAMMAZIONE TERRITORIALE E NEGOCIATI, INTERESSE, RELAZIONI EUROPEE E RELAZIONI INTERNAZIONALI	1.673.479,78	0,00	0,00	0,00	0,00	0,00	0,00	0,00	1.673.479,78
		TOTALE CAPITOLO U32080	0,00	0,00	0,00	0,00	0,00	0,00	0,00	0,00	0,00
2015	U32084	2.1.232.3.07.26 (INVESTIMENTO C.A.P.) (MEZZI STATO) TRASFERIMENTO AI COMUNI DELLE SOMME RELATIVE AL FONDO REGIONALE PER L'ELIMINAZIONE ED IL SUPERAMENTO DELLE BARRIERE ARCHITETTONICHE NEGLI EDIFICI PRIVATI (ART. 56, L.R. 8 AGOSTO 2001, N. 24) - MEZZI STATALI	0,00	0,00	0,00	0,00	0,00	0,00	0,00	0,00	0,00
2014	U32084		0,00	0,00	0,00	0,00	0,00	0,00	0,00	0,00	0,00
2012	U32084	Direzione Generale: PROGRAMMAZIONE TERRITORIALE E NEGOCIATI, INTERESSE, RELAZIONI EUROPEE E RELAZIONI INTERNAZIONALI	0,00	0,00	0,00	0,00	0,00	0,00	0,00	0,00	0,00
		TOTALE CAPITOLO U32084	0,00	0,00	0,00	0,00	0,00	0,00	0,00	0,00	0,00
2015	U32082	2.1.232.3.07.26 (INVESTIMENTO C.A.P.) (MEZZI STATO) TRASFERIMENTO AI COMUNI DELLE SOMME RELATIVE AL FONDO REGIONALE PER L'ELIMINAZIONE ED IL SUPERAMENTO DELLE BARRIERE ARCHITETTONICHE NEGLI EDIFICI PRIVATI (ART. 56, L.R. 8 AGOSTO 2001, N. 24) - MEZZI STATALI	2.000.000,00	2.000.000,00	0,00	2.000.000,00	0,00	2.000.000,00	0,00	0,00	2.000.000,00
2014	U32082		0,00	0,00	0,00	0,00	0,00	0,00	0,00	0,00	0,00
2012	U32082	Direzione Generale: PROGRAMMAZIONE TERRITORIALE E NEGOCIATI, INTERESSE, RELAZIONI EUROPEE E RELAZIONI INTERNAZIONALI	0,00	0,00	0,00	0,00	0,00	0,00	0,00	0,00	0,00
		TOTALE CAPITOLO U32082	2.000.000,00	2.000.000,00	0,00	2.000.000,00	0,00	2.000.000,00	0,00	0,00	2.000.000,00
2015	U32082	2.1.232.3.07.26 (INVESTIMENTO C.A.P.) (MEZZI STATO) TRASFERIMENTO AI COMUNI DELLE SOMME RELATIVE AL FONDO REGIONALE PER L'ELIMINAZIONE ED IL SUPERAMENTO DELLE BARRIERE ARCHITETTONICHE NEGLI EDIFICI PRIVATI (ART. 56, L.R. 8 AGOSTO 2001, N. 24) - MEZZI STATALI	2.000.000,00	2.000.000,00	0,00	2.000.000,00	0,00	2.000.000,00	0,00	0,00	2.000.000,00
2014	U32082		0,00	0,00	0,00	0,00	0,00	0,00	0,00	0,00	0,00
2012	U32082	Direzione Generale: PROGRAMMAZIONE TERRITORIALE E NEGOCIATI, INTERESSE, RELAZIONI EUROPEE E RELAZIONI INTERNAZIONALI	0,00	0,00	0,00	0,00	0,00	0,00	0,00	0,00	0,00
		TOTALE CAPITOLO U32082	2.000.000,00	2.000.000,00	0,00	2.000.000,00	0,00	2.000.000,00	0,00	0,00	2.000.000,00

PARTE I AREA DI INTERVENTO 4 FUNZIONE OBIETTIVO 1

## REGIONE EMILIA-ROMAGNA

## RENDICONTO GENERALE PER L'ESERCIZIO FINANZIARIO 2015

## PARTE SPESA

ESERCIZIO	CAPITOLO	DESCRIZIONE DEL CAPITOLO	MASSA SPENDIBILE (SPESA COMPLESSIVA + R.R. PP. INIZIALI)	SPANDIMENTO DI CASSA	PROVENTI IN CONTO COMPETENZA E RESIDUI	INVESTIMENTI ASSUMTI NELL'ESERCIZIO	RICORRERE DI IMPEGNI SU STATALMENTI DI COMPETENZA	RICORRERE DI IMPEGNI SU STATALMENTI DI CASSA	ELIMINAZIONI DEI RESIDUI PER INSISTENZA, PER PERSECUZIONE	RESIDUI PASSIVI DA RIFORMARE
INTERNAZIONALI										
		TOTALE CAPITOLO U32042	2.000.000,00	2.000.000,00	0,00	2.000.000,00	0,00	2.000.000,00	0,00	2.000.000,00
		TOTALE UPB 1.4.1.3. 12741	2.000.000,00	2.000.000,00	0,00	2.000.000,00	0,00	2.000.000,00	0,00	2.000.000,00
		di cui Competenza	2.000.000,00	2.000.000,00	0,00	2.000.000,00	0,00	2.000.000,00	0,00	2.000.000,00
		di cui Residui	0,00	0,00	0,00	0,00	0,00	0,00	0,00	0,00
UPB 1.4.1.3.12770		PROGRAMMI DI RECUPERO URBANO - RISORSE STATALI								
		TOTALE CAPITOLO U32280	1.084.603,30	312.418,75	309.874,14	309.874,14	464.855,02	2.544,61	0,00	0,00
2015	U32280	2.1.232.3.07.26 (INVESTIMENTO CAP.) (MEZZI PROPRI)	774.729,16	312.418,75	309.874,14	309.874,14	464.855,02	2.544,61	0,00	0,00
2015	U32280	CONTRIBUTI IN CONTO CAPITALE PER LA REALIZZAZIONE DI INTERVENTI DI RECUPERO URBANO DI CUI ALL'ART.11, LEGGE 4 DICEMBRE 1993, N.493 (ART. 2 D.M. 7 APRILE 1997 - DECRETO MINISTERO LAVORI PUBBLICI N.1037 DEL 20 MARZO 1998) (N.112) - MEZZI STATALI	309.874,14	0,00	0,00	0,00	0,00	0,00	0,00	0,00
		Direzione Generale: PROGRAMMAZIONE TERRITORIALE E NEGOZIATIVA, INTERSE. RELAZIONI EUROPEE E RELAZIONI INTERNAZIONALI								
		TOTALE CAPITOLO U32045	969.177,31	660.171,27	660.171,27	0,00	309.006,04	0,00	0,00	0,00
2015	U32045	2.1.232.3.07.26 (INVESTIMENTO CAP.) (MEZZI PROPRI)	309.006,04	660.171,27	660.171,27	0,00	309.006,04	0,00	0,00	0,00
2014	U32045	DI INTERVENTI DI EDILIZIA SOGGETTA A EDILIZIA IN L'ACQUISTO, IL RECUPERO E LA COSTRUZIONE DELL'ABITAZIONE PRINCIPALE (L.R. 8 AGOSTO 2001, N. 24) -	660.171,27	0,00	660.171,27	0,00	0,00	0,00	0,00	0,00
		Direzione Generale: PROGRAMMAZIONE TERRITORIALE E NEGOZIATIVA, INTERSE. RELAZIONI EUROPEE E RELAZIONI INTERNAZIONALI								
		TOTALE CAPITOLO U32045	969.177,31	660.171,27	660.171,27	0,00	309.006,04	0,00	0,00	0,00
UPB 1.4.1.3.12800		CONTRIBUTI PER L'ACQUISTO O RECUPERO DELL'ABITAZIONE PRINCIPALE - RISORSE STATALI								
		TOTALE UPB 1.4.1.3. 12800	969.177,31	660.171,27	660.171,27	0,00	309.006,04	0,00	0,00	0,00
		di cui Competenza	309.006,04	660.171,27	660.171,27	0,00	309.006,04	0,00	0,00	0,00
		di cui Residui	660.171,27	0,00	660.171,27	0,00	0,00	0,00	0,00	0,00
UPB 1.4.1.3.12810		CONTRIBUTI PER L'ACQUISTO O RECUPERO DELL'ABITAZIONE PRINCIPALE - RISORSE STATALI								
		TOTALE CAPITOLO U32035	3.516.078,78	600.000,00	0,00	0,00	3.516.078,78	600.000,00	0,00	0,00
2015	U32035	2.1.243.3.07.26 (INVESTIMENTO CAP.) (MEZZI STATO)	3.516.078,78	600.000,00	0,00	0,00	3.516.078,78	600.000,00	0,00	0,00
		INTERVENTI DI EDILIZIA SOGGETTA A EDILIZIA IN L'ACQUISTO, IL RECUPERO E LA COSTRUZIONE DELL'ABITAZIONE PRINCIPALE (L.R. 8 AGOSTO 2001, N.24 E ART. 6 3. D.LGS. 31 MARZO 1998, N.112) - MEZZI STATALI								
		Direzione Generale: PROGRAMMAZIONE TERRITORIALE E NEGOZIATIVA, INTERSE. RELAZIONI EUROPEE E RELAZIONI INTERNAZIONALI								
		TOTALE CAPITOLO U32116	60.298,65	60.298,65	60.298,65	0,00	0,00	0,00	0,00	0,00
UPB 1.4.1.3.12820		CONTENIMENTO CONSUMI ENERGETICI NELL'EDILIZIA								
		TOTALE UPB 1.4.1.3. 12810	3.516.078,78	600.000,00	0,00	0,00	3.516.078,78	600.000,00	0,00	0,00
		di cui Competenza	3.516.078,78	600.000,00	0,00	0,00	3.516.078,78	600.000,00	0,00	0,00
		di cui Residui	0,00	0,00	0,00	0,00	0,00	0,00	0,00	0,00
2015	U32116	2.2.232.3.07.26 (INVESTIMENTO CAP.) (MEZZI PROPRI)	60.298,65	60.298,65	60.298,65	0,00	0,00	0,00	0,00	0,00
		CONTRIBUTI IN CONTO CAPITALE A E.E.LL. PER LA REALIZZAZIONE DI INTERVENTI VOLTI ALLA ATTUAZIONE DEL D.D. 2001/2001/STAB/DEC DEL 21 DICEMBRE 2001								
		Direzione Generale: ATTIVITA' PRODUTTIVE, COMMERCIO, TURISMO								
		TOTALE CAPITOLO U32116	60.298,65	60.298,65	60.298,65	0,00	0,00	0,00	0,00	0,00
2015	U32113	2.2.232.3.07.26 (INVESTIMENTO CAP.) (MEZZI PROPRI)	0,00	0,00	0,00	0,00	0,00	0,00	0,00	0,00
		CONTRIBUTI IN CONTO CAPITALE A E.E.LL. PER LA REALIZZAZIONE DI INTERVENTI VOLTI ALLA ATTUAZIONE DEL D.D. 2001/2001/STAB/DEC DEL 21 DICEMBRE 2001								
		Direzione Generale: ATTIVITA' PRODUTTIVE, COMMERCIO, TURISMO								
		TOTALE CAPITOLO U32113	0,00	0,00	0,00	0,00	0,00	0,00	0,00	0,00

PARTE 1 AREA DI INTERVENTO 4 FUNZIONE OBIETTIVO 1

PARTE I AREA DI INTERVENTO 4 FUNZIONE OBIETTIVO 1

REGIONE EMILIA-ROMAGNA			RENDICONTO GENERALE PER L'ESERCIZIO FINANZIARIO 2015										PARTE SPESA	
ESERCIZIO	CAPITOLO	DESCRIZIONE DEL CAPITOLO	MASSA SPENDIBILE (SPESA IN C/C + R.R. PP. INIZIALI)	STANZIAMENTO DI CASSA	PAGAMENTI IN CONTO COMPETENZA E RESIDUI	IMPEGNI ASSUMI NELLO ESERCIZIO	ECONOMIE DI IMPEGNI SU COMPETENZA	ECONOMIE DI IMPEGNI SU STANZIAMENTI DI CASSA	ELIMINAZIONI DEI RESIDUI PER INSOLVENZA, PER PERIZIAZIONE	PER PERIZIONE	RESIDUI PASSIVI DA RIFORMARE			
UPB 1.4.1.3.12821	032118	TOTALE CAPITOLO 032123	0,00	0,00	0,00	0,00	0,00	0,00	0,00	0,00	0,00			
		TOTALE UPB 1.4.1.3. 12820	60.298,65	60.298,65	60.298,65	60.298,65	0,00	0,00	0,00	0,00	0,00			
		di cui Competenza	60.298,65	60.298,65	60.298,65	60.298,65	0,00	0,00	0,00	0,00	0,00			
UPB 1.4.1.3.12821	032118	CONTENIMENTI CONSUMI ENERGETICI NELL'EDILIZIA - RISORSE STATALI	0,00	0,00	0,00	0,00	0,00	0,00	0,00	0,00	0,00			
		TOTALE UPB 1.4.1.3. 12821	60.298,65	60.298,65	60.298,65	60.298,65	0,00	0,00	0,00	0,00	0,00			
		di cui Residui	0,00	0,00	0,00	0,00	0,00	0,00	0,00	0,00	0,00			
2015	032118	2.2.232.1.07.26 (INVESTIMENTO CAP.) (MEZZI STATO) CONTRIBUTI IN CONTO CAPITALE PER LA REALIZZAZIONE DI INTERVENTI VOLTI ALLA ATTUAZIONE DEL PROGRAMMA SOLARE-TERMICO (D.D. 972/2001/SIAR/DEC DEL 21/12/2001) - MEZZI STATALI Direzione Generale: ATTIVITA' PRODUTTIVE, COMMERCIO, TURISMO	64.805,88	64.805,88	64.805,88	64.805,88	0,00	0,00	0,00	0,00	0,00			
		TOTALE CAPITOLO 032118	64.805,88	64.805,88	64.805,88	64.805,88	0,00	0,00	0,00	0,00	0,00			
		2.2.232.1.07.26 (INVESTIMENTO CAP.) (MEZZI STATO) CONTRIBUTI IN CONTO CAPITALE PER LA REALIZZAZIONE DI INTERVENTI VOLTI ALLA ATTUAZIONE DEL PROGRAMMA SOLARE-TERMICO (D.D. 972/2001/SIAR/DEC DEL 21/12/2001) - MEZZI STATALI Direzione Generale: ATTIVITA' PRODUTTIVE, COMMERCIO, TURISMO	0,00	0,00	0,00	0,00	0,00	0,00	0,00	0,00	0,00			
2015	032127	TOTALE CAPITOLO 032127	0,00	0,00	0,00	0,00	0,00	0,00	0,00	0,00	0,00			
		TOTALE UPB 1.4.1.3. 12821	64.805,88	64.805,88	64.805,88	64.805,88	0,00	0,00	0,00	0,00	0,00			
		di cui Competenza	64.805,88	64.805,88	64.805,88	64.805,88	0,00	0,00	0,00	0,00	0,00			
UPB 1.4.1.3.12823	032153	CONTRIBUTI PER LA REALIZZAZIONE DI RILIEVI GEOPISICI - ALTRE RISORSE VINCOLOE	0,00	0,00	0,00	0,00	0,00	0,00	0,00	0,00	0,00			
		TOTALE UPB 1.4.1.3. 12823	0,00	0,00	0,00	0,00	0,00	0,00	0,00	0,00	0,00			
		di cui Competenza	0,00	0,00	0,00	0,00	0,00	0,00	0,00	0,00	0,00			
2015	032153	2.2.243.3.10.28 (INVESTIMENTO CAP.) (ALTRI VINCOLI) FONDO ROTATIVO PER LA CONCESSIONE DI CONTRIBUTI A FAVORE DEI TITOLARI DI PERMESSI DI RICERCA E CONCESSIONI DI COLTIVAZIONI PER IMPOCABILI, PER LA REALIZZAZIONE DI INTERVENTI VOLTI ALLA ATTUAZIONE DEL PROGRAMMA SOLARE-TERMICO (D.D. 972/2001/SIAR/DEC DEL 21/12/2001) - MEZZI STATALI Direzione Generale: ATTIVITA' PRODUTTIVE, COMMERCIO, TURISMO	0,00	0,00	0,00	0,00	0,00	0,00	0,00	0,00	0,00			
		TOTALE CAPITOLO 032153	0,00	0,00	0,00	0,00	0,00	0,00	0,00	0,00	0,00			
		TOTALE UPB 1.4.1.3. 12823	0,00	0,00	0,00	0,00	0,00	0,00	0,00	0,00	0,00			
UPB 1.4.1.3.12825	032155	CONTRIBUTI PER LA REALIZZAZIONE DI RILIEVI GEOPISICI - RISORSE STATALI	0,00	0,00	0,00	0,00	0,00	0,00	0,00	0,00	0,00			
		TOTALE UPB 1.4.1.3. 12823	0,00	0,00	0,00	0,00	0,00	0,00	0,00	0,00	0,00			
		di cui Competenza	0,00	0,00	0,00	0,00	0,00	0,00	0,00	0,00	0,00			
UPB 1.4.1.3.12825	032155	2.2.243.3.10.28 (INVESTIMENTO CAP.) (MEZZI STATO) CONTRIBUTI AI TITOLARI DI PERMESSI DI RICERCA E CONCESSIONI DI COLTIVAZIONE PER IMPOCABILI, PER LA REALIZZAZIONE DI RILIEVI GEOPISICI E PER ACCERTAMENTI MINERARI RIGUARDANTI LO STOCCAGGIO DI GAS NATURALE (D.D. 972/2001/SIAR/DEC DEL 21/12/2001) - MEZZI STATALI Direzione Generale: ATTIVITA' PRODUTTIVE, COMMERCIO, TURISMO	3.526.729,97	4.080.867,06	0,00	50.820,12	3.475.909,85	1.872.454,54	0,00	0,00	0,00			
		TOTALE CAPITOLO 032155	4.080.867,06	4.080.867,06	0,00	50.820,12	3.475.909,85	1.872.454,54	0,00	0,00	0,00			
		TOTALE UPB 1.4.1.3. 12825	4.080.867,06	4.080.867,06	0,00	50.820,12	3.475.909,85	1.872.454,54	0,00	0,00	0,00			
2015	032155	CONTRIBUTI IN CONTO CAPITALE PER LA REALIZZAZIONE DI INTERVENTI VOLTI ALLA ATTUAZIONE DEL PROGRAMMA SOLARE-TERMICO (D.D. 972/2001/SIAR/DEC DEL 21/12/2001) - MEZZI STATALI Direzione Generale: ATTIVITA' PRODUTTIVE, COMMERCIO, TURISMO	2.894.459,81	2.894.459,81	0,00	2.894.459,81	0,00	2.894.459,81	0,00	0,00	0,00			
		TOTALE CAPITOLO 032155	2.894.459,81	2.894.459,81	0,00	2.894.459,81	0,00	2.894.459,81	0,00	0,00	0,00			
		TOTALE UPB 1.4.1.3. 12825	2.894.459,81	2.894.459,81	0,00	2.894.459,81	0,00	2.894.459,81	0,00	0,00	0,00			
2015	032161	2.2.231.3.10.28 (INVESTIMENTO CAP.) (ALTRI VINCOLI) RISTRUTTURAZIONE AL MINISTERO ECONOMIA E FINANZE DI CONTRIBUTI DEL FONDO ROTATIVO PER LA CONCESSIONE A TITOLARI DI PERMESSI DI RICERCA E CONCESSIONI DI COLTIVAZIONE PER IMPOCABILI, PER LA REALIZZAZIONE DI RILIEVI GEOPISICI E PER ACCERTAMENTI MINERARI RIGUARDANTI LO STOCCAGGIO DI GAS NATURALE, NON UTILIZZATE DAI BENEFICIARI (L.289/2002). NOTE: NUOVA ISTITUZIONE DEL FONDO ROTATIVO PER LA CONCESSIONE A TITOLARI DI PERMESSI DI RICERCA E CONCESSIONI DI COLTIVAZIONE PER IMPOCABILI, PER LA REALIZZAZIONE DI RILIEVI GEOPISICI E PER ACCERTAMENTI MINERARI RIGUARDANTI LO STOCCAGGIO DI GAS NATURALE, NON UTILIZZATE DAI BENEFICIARI (L.289/2002). Direzione Generale: ATTIVITA' PRODUTTIVE, COMMERCIO, TURISMO	14.102.056,78	6.975.326,87	2.208.412,52	2.945.279,93	3.475.909,85	4.766.914,35	1.923.274,60	0,00	0,00			
		TOTALE CAPITOLO 032161	14.102.056,78	6.975.326,87	2.208.412,52	2.945.279,93	3.475.909,85	4.766.914,35	1.923.274,60	0,00	0,00			
		TOTALE UPB 1.4.1.3. 12825	14.102.056,78	6.975.326,87	2.208.412,52	2.945.279,93	3.475.909,85	4.766.914,35	1.923.274,60	0,00	0,00			
2015	032161	CONTRIBUTI IN CONTO CAPITALE PER LA REALIZZAZIONE DI INTERVENTI VOLTI ALLA ATTUAZIONE DEL PROGRAMMA SOLARE-TERMICO (D.D. 972/2001/SIAR/DEC DEL 21/12/2001) - MEZZI STATALI Direzione Generale: ATTIVITA' PRODUTTIVE, COMMERCIO, TURISMO	6.421.189,78	6.975.326,87	0,00	2.945.279,93	3.475.909,85	4.766.914,35	0,00	0,00	0,00			
		TOTALE CAPITOLO 032161	6.421.189,78	6.975.326,87	0,00	2.945.279,93	3.475.909,85	4.766.914,35	0,00	0,00	0,00			
		TOTALE UPB 1.4.1.3. 12825	6.421.189,78	6.975.326,87	0,00	2.945.279,93	3.475.909,85	4.766.914,35	0,00	0,00	0,00			
2015	032161	CONTRIBUTI IN CONTO CAPITALE PER LA REALIZZAZIONE DI INTERVENTI VOLTI ALLA ATTUAZIONE DEL PROGRAMMA SOLARE-TERMICO (D.D. 972/2001/SIAR/DEC DEL 21/12/2001) - MEZZI STATALI Direzione Generale: ATTIVITA' PRODUTTIVE, COMMERCIO, TURISMO	7.680.867,00	0,00	2.208.412,52	44.915.728,05	195.370.619,49	46.608.140,14	39.549.842,48	0,00	0,00			
		TOTALE CAPITOLO 032161	7.680.867,00	0,00	2.208.412,52	44.915.728,05	195.370.619,49	46.608.140,14	39.549.842,48	0,00	0,00			
		TOTALE SPESA DI INVESTIMENTO IN CAPITALE	302.180.913,39	92.654.230,15	33.068.513,44	44.915.728,05	195.370.619,49	46.608.140,14	39.549.842,48	0,00	0,00			
2015	032161	TOTALE SPESA DI INVESTIMENTO IN CAPITALE	240.286.347,54	92.654.230,15	33.068.513,44	44.915.728,05	195.370.619,49	46.608.140,14	39.549.842,48	0,00	0,00			
		di cui Competenza	240.286.347,54	92.654.230,15	33.068.513,44	44.915.728,05	195.370.619,49	46.608.140,14	39.549.842,48	0,00	0,00			
		TOTALE SPESA DI INVESTIMENTO IN CAPITALE	240.286.347,54	92.654.230,15	33.068.513,44	44.915.728,05	195.370.619,49	46.608.140,14	39.549.842,48	0,00	0,00			



[illegible]



## REGIONE EMILIA-ROMAGNA

## RENDICONTO GENERALE PER L'ESERCIZIO FINANZIARIO 2015 PARTE SPESA

ESERCIZIO	CAPITOLO	DESCRIZIONE DEL CAPITOLO	ANALISI SPENDITE (SPESA COMPLESSIVA + R.R. PP. INIZIALI)	STANZIAMENTO DI CASSA	PROVENTI IN CONTO COMPETENZA E RESIDUI	INDEBITAMENTI NEL ESERCIZIO	RICORRERE DI IMPEGNI SU STANZIAMENTI DI COMPETENZA	RICORRERE DI IMPEGNI SU STANZIAMENTI DI CASSA	ELIMINAZIONI DEI RESIDUI PER INSISTENZA, PER PERSECUZIONE	RESIDUI PASSIVI DA ALLOCARE
<b>COSTA</b>										
		TOTALE CAPITULO U37098	0,00	0,00	0,00	0,00	0,00	0,00	0,00	0,00
2015	U37102	2.1.162.2.08.29 (CORRENTE OPERATIVA) (MEZZI PROPRI) CONTRIBUTI A ISTITUZIONI SOCIALI PRIVATE SENZA FINI DI LUCRO, PER L'INFORMAZIONE, L'EDUCAZIONE E LA PROMOZIONE DI ATTIVITA' DI EDUCAZIONE ALLA SOSTENIBILITA' (ART. 9, COMMA 2, L. R. 29 DICEMBRE 2009, N. 27) DIREZIONE GENERALE: AMBIENTE E DIFESA DEL SUOLO E DELLA COSTA TUTTOLE CAPITULO U37102	0,00	0,00	0,00	0,00	0,00	0,00	0,00	0,00
		TOTALE UPR 1.4.2.2. 13230	182.000,00	91.000,00	78.000,00	52.000,00	0,00	13.000,00	52.000,00	52.000,00
		di cui: Impegnata	182.000,00	91.000,00	78.000,00	52.000,00	0,00	13.000,00	52.000,00	52.000,00
		di cui: Residui	130.000,00	0,00	78.000,00	0,00	0,00	0,00	52.000,00	0,00
UPR 1.4.2.2.13233		ATTUAZIONE PIANO DI AZIONE AMBIENTALE PER UN FUTURO SOSTENIBILE	0,00	0,00	0,00	0,00	0,00	0,00	0,00	0,00
2015	U37118	2.1.141.2.08.29 (CORRENTE OPERATIVA) (MEZZI PROPRI) INTERVENTI PER L'ATTUAZIONE DEL PIANO DI AZIONE AMBIENTALE PER UNO SVILUPPO SOSTENIBILE: SPESA	415.547,87	1.579.749,94	0,00	415.547,87	0,00	429.254,80	0,00	415.547,87
2014	U37118	PER LA MANUTENZIONE ORIGINARIA DELLE SEPI DI MONITORAGGIO DELLE DIVERSE MATRICI AMBIENTALI (ART. 99 L.R. 21 APRILE 1999, N.3)	748.654,20	0,00	748.654,20	0,00	0,00	0,00	13.706,93	0,00
2013	U37118	DIREZIONE GENERALE: AMBIENTE E DIFESA DEL SUOLO E DELLA COSTA TUTTOLE CAPITULO U37118	1.579.749,94	1.579.749,94	1.150.495,14	415.547,87	0,00	429.254,80	13.706,93	415.547,87
		TOTALE UPR 1.4.2.2. 13233	1.579.749,94	1.579.749,94	1.150.495,14	415.547,87	0,00	429.254,80	13.706,93	415.547,87
		di cui: competenza	415.547,87	1.579.749,94	1.150.495,14	415.547,87	0,00	429.254,80	13.706,93	415.547,87
		di cui: Residui	1.164.202,07	0,00	1.150.495,14	0,00	0,00	0,00	13.706,93	0,00
UPR 1.4.2.2.13233		ATTUAZIONE PIANO D'AZIONE AMBIENTALE PER UN FUTURO SOSTENIBILE - RISORSE STATALI	0,00	0,00	0,00	0,00	0,00	0,00	0,00	0,00
2015	U36355	2.1.141.2.08.29 (CORRENTE OPERATIVA) (MEZZI STATO) SPESA PER L'ATTIVITA' DI INFORMAZIONE, DOCUMENTAZIONE, COMUNICAZIONE, FORMAZIONE, QUALIFICAZIONE PROFESSIONALE E FORMAZIONE PER IL LAVORO (ART. 1125, L. 28 DICEMBRE 2006, N.296 E ACCORDO N.162/CSR DEL 1 AGOSTO 2007) - MEZZI STATALI DIREZIONE GENERALE: AMBIENTE E DIFESA DEL SUOLO E DELLA COSTA TUTTOLE CAPITULO U36355	37.533,70	11.260,11	0,00	5.990,20	31.543,50	11.260,11	0,00	5.990,20
2015	U36357	2.1.142.2.08.29 (CORRENTE OPERATIVA) (MEZZI STATO) SPESA PER CONSULENZE PER L'ATTIVITA' DI INFORMAZIONE, DOCUMENTAZIONE, COMUNICAZIONE, FORMAZIONE, QUALIFICAZIONE PROFESSIONALE E FORMAZIONE PER IL LAVORO (ART. 1125, L. 28 DICEMBRE 2006, N.296 E ACCORDO N.162/CSR DEL 1 AGOSTO 2007) - MEZZI STATALI NOTE: NUOVA ISTITUZIONE DIREZIONE GENERALE: AMBIENTE E DIFESA DEL SUOLO E DELLA COSTA TUTTOLE CAPITULO U36357	0,00	0,00	0,00	0,00	0,00	0,00	0,00	0,00
2015	U36359	2.1.141.2.08.29 (CORRENTE OPERATIVA) (MEZZI STATO) SPESA PER ATTIVITA' DI INFORMAZIONE, DOCUMENTAZIONE, COMUNICAZIONE, FORMAZIONE, QUALIFICAZIONE PROFESSIONALE E DI EDUCAZIONE AMBIENTALE E ALLA SOSTENIBILITA' (ART. 1125, L. 28 DICEMBRE 2006, N.296 E ACCORDO N.162/CSR DEL 1 AGOSTO 2007) - M. ENEL STATALI NOTE: NUOVA ISTITUZIONE DIREZIONE GENERALE: AMBIENTE E DIFESA DEL SUOLO E DELLA COSTA TUTTOLE CAPITULO U36359	176.000,00	52.800,00	0,00	131.000,00	45.000,00	52.800,00	0,00	131.000,00
2015	U37012	2.1.153.2.08.29 (CORRENTE OPERATIVA) (MEZZI STATO) INTERVENTI PER IL MONITORAGGIO AMBIENTALE PER UN FUTURO SOSTENIBILE: CONTRIBUTO A PROVINCE, COMUNI, ENTI PARCO, COMUNITA' MONTANE, PER IL SOSTEGNO, LA PROMOZIONE E LO SVILUPPO DEL PROGETTO DI AGENZA 21 D.168. 31 MARZO 1998, N. 112 E ART. 99 L.R. 21 APRILE 1999, N.3) - MEZZI STATALI. DIREZIONE GENERALE: AMBIENTE E DIFESA DEL SUOLO E DELLA COSTA TUTTOLE CAPITULO U37012	0,00	0,00	0,00	0,00	0,00	0,00	0,00	0,00
2015	U37056	2.1.142.2.08.29 (CORRENTE OPERATIVA) (MEZZI STATO) INTERVENTI PER L'ATTUAZIONE DEL PIANO DI AZIONE AMBIENTALE PER UNO SVILUPPO SOSTENIBILE: SPESA PER ATTIVITA' DI RICERCA E SPERIMENTAZIONE NEI CAMPI DELLE	0,00	0,00	0,00	0,00	0,00	0,00	0,00	0,00

PARTE I AREA DI INTERVENTO 4 FUNZIONE OBIETTIVO 2

PARTE I AREA DI INTERVENTO 4 FUNZIONE OBIETTIVO 2

REGIONE EMILIA-ROMAGNA			RENDICONTO GENERALE PER L'ESERCIZIO FINANZIARIO 2015					PARTE SPESA			
ESERCIZIO	CAPITOLO	DESCRIZIONE DEL CAPITOLO	MASSA SPENDIBILE (SPANZ. COMPETENZA + R.R. PP. INIZIALI)	STANZIAMENTO DI CASSA	PAGAMENTI IN CONTO COMPETENZA E RESIDUI	IMPEGNI ASSUMI NELL'ESERCIZIO	ECONOMIE DI IMPEGNI SU STANZIAMENTI DI COMPETENZA	ECONOMIE DI IMPEGNI PAGAMENTI SU STANZIAMENTI DI CASSA	PER INSERIMENTO, PER PRESERIZIONE O PER RIMUTAZIONE	RESIDUI PASSIVI DA RIPORTARE	
2013	037058	DIVERSE MATRICI AMBIENTALI (ARTT.70, 74, 81 E 84 D.LGS. 31 MARZO 1998, N.112 E ART. 99 L.R. 21 APRILE 1999, N.3). MEZZI STATALI NOTE: NUOVA ISTITUZIONE Direzioe Generale: AMBIENTE E DIFESA DEL SUOLO E DELLA COSTA TOTALE CAPITULO 037056	0,00	0,00	0,00	0,00	0,00	0,00	0,00	0,00	
		2.1.153.2.08.29 (CORRENTE OPERATIVA) (MEZZI STATO) INTERVENTI PER L'ATTUAZIONE DEL PIANO DI AZIONE AMBIENTALE PER UN FUTURO SOSTENIBILE: CONTRIBUTI AGILI A SOSTEGNO DEI PROGETTI DI COOPERAZIONE INTERNAZIONALE PER LA PROMOZIONE DELLE AZIONI PREVISTE (ARTT. 99 E 99 BIS L.R. 21 APRILE 1999 N. 3 E ARTT. 70-74-81-84 D.LGS. 31 MARZO 1998 N. 112) - MEZZI STATALI Direzioe Generale: AMBIENTE E DIFESA DEL SUOLO E DELLA COSTA TOTALE CAPITULO 037058	94.537,24 7.087,50	61.988,77 0,00	0,00 5.353,46	0,00 0,00	94.537,24 0,00	56.635,31 0,00	1.734,04 0,00	0,00 0,00	
		TOTALE CAPITULO 037058	101.624,74	61.988,77	5.353,46	0,00	94.537,24	56.635,31	1.734,04	0,00	0,00
2015	037062	2.1.141.2.08.29 (CORRENTE OPERATIVA) (MEZZI STATO) INTERVENTI PER L'ATTUAZIONE DEL PIANO DI AZIONE AMBIENTALE PER UN FUTURO SOSTENIBILE: ATTIVITA' DI RICERCA E SPERIMENTAZIONE NEI CAMPI DELLE DIVERSE MATRICI AMBIENTALI (ARTT.70, 74, 81 E 84 D.LGS. 31 MARZO 1998, N.112 E ART. 99 L.R. 21 APRILE 1999, N.3). MEZZI STATALI Direzioe Generale: AMBIENTE E DIFESA DEL SUOLO E DELLA COSTA TOTALE CAPITULO 037062	946.501,90 158.740,00 1.760,00	244.884,64 0,00	0,00 158.740,00 1.760,00	240.400,00 0,00	706.101,90 0,00	84.384,64 0,00	0,00 0,00	240.400,00 0,00	
		2.1.141.2.08.29 (CORRENTE OPERATIVA) (MEZZI STATO) INTERVENTI PER L'ATTUAZIONE DEL PIANO DI AZIONE AMBIENTALE PER UN FUTURO SOSTENIBILE: SPESER ACCESSO A SOSTEGNO DEI PROGETTI DI COOPERAZIONE INTERNAZIONALE NEI CAMPI DELLE DIVERSE MATRICI AMBIENTALI (ARTT. 70, 74, 81 E 84 D.LGS. 31 MARZO 1998, N.112 E ARTT. 99 L.R. 21 APRILE 1999, N.3). MEZZI STATALI NOTE: NUOVA ISTITUZIONE Direzioe Generale: AMBIENTE E DIFESA DEL SUOLO E DELLA COSTA TOTALE CAPITULO 037062	1.107.001,90	244.884,64	160.500,00	240.400,00	706.101,90	84.384,64	0,00	0,00	240.400,00
		TOTALE CAPITULO 037062	1.107.001,90	244.884,64	160.500,00	240.400,00	706.101,90	84.384,64	0,00	0,00	240.400,00
2015	037063	2.1.141.2.08.29 (CORRENTE OPERATIVA) (MEZZI STATO) INTERVENTI PER L'ATTUAZIONE DEL PIANO DI AZIONE AMBIENTALE PER UN FUTURO SOSTENIBILE: SPESER PER LAVORO FLESSIBILE PER L'ATTIVITA' DI RICERCA E SPERIMENTAZIONE NEI CAMPI DELLE DIVERSE MATRICI AMBIENTALI (ARTT. 70, 74, 81 E 84 D.LGS. 31 MARZO 1998, N.112 E ARTT. 99 L.R. 21 APRILE 1999, N.3). MEZZI STATALI NOTE: NUOVA ISTITUZIONE Direzioe Generale: AMBIENTE E DIFESA DEL SUOLO E DELLA COSTA TOTALE CAPITULO 037063	20.880,00	0,00	0,00	9.000,00	11.880,00	0,00	0,00	9.000,00	
		2.1.153.2.08.29 (CORRENTE OPERATIVA) (MEZZI STATO) INTERVENTI PER L'ATTUAZIONE DEL PIANO DI AZIONE AMBIENTALE PER UN FUTURO SOSTENIBILE: CONTRIBUTI A SOSTEGNO DEI PROGETTI DI COOPERAZIONE INTERNAZIONALE PER LA PROMOZIONE DELLE AZIONI PREVISTE (ARTT. 99 E 99 BIS L.R. 21 APRILE 1999 N. 3 E ARTT. 70-74-81 E 84 D. LGS. 31 MARZO 1998, N.112 E ART. 99 L.R. 21 APRILE 1999, N.3). MEZZI STATALI Direzioe Generale: AMBIENTE E DIFESA DEL SUOLO E DELLA COSTA TOTALE CAPITULO 037064	29.588,64	0,00	0,00	0,00	29.588,64	0,00	0,00	0,00	0,00
		TOTALE CAPITULO 037063	20.880,00	0,00	0,00	9.000,00	11.880,00	0,00	0,00	0,00	9.000,00
2015	037064	2.1.153.2.08.29 (CORRENTE OPERATIVA) (MEZZI STATO) INTERVENTI PER L'ATTUAZIONE DEL PIANO DI AZIONE AMBIENTALE PER UN FUTURO SOSTENIBILE: CONTRIBUTI A SOSTEGNO DEI PROGETTI DI COOPERAZIONE INTERNAZIONALE PER LA PROMOZIONE DELLE AZIONI PREVISTE (ARTT. 99 E 99 BIS L.R. 21 APRILE 1999 N. 3 E ARTT. 70-74-81 E 84 D. LGS. 31 MARZO 1998, N.112 E ART. 99 L.R. 21 APRILE 1999, N.3). MEZZI STATALI Direzioe Generale: AMBIENTE E DIFESA DEL SUOLO E DELLA COSTA TOTALE CAPITULO 037064	29.588,64	0,00	0,00	0,00	29.588,64	0,00	0,00	0,00	0,00
		2.1.141.2.08.29 (CORRENTE OPERATIVA) (MEZZI STATO) INTERVENTI PER L'ATTUAZIONE DEL PIANO DI AZIONE AMBIENTALE PER UN FUTURO SOSTENIBILE: SPESER ACCESSO A SOSTEGNO DEI PROGETTI DI COOPERAZIONE INTERNAZIONALE NEI CAMPI DELLE DIVERSE MATRICI AMBIENTALI (ARTT. 70, 74, 81 E 84 D.LGS. 31 MARZO 1998, N.112 E ARTT. 99 L.R. 21 APRILE 1999, N.3). MEZZI STATALI NOTE: NUOVA ISTITUZIONE Direzioe Generale: AMBIENTE E DIFESA DEL SUOLO E DELLA COSTA TOTALE CAPITULO 037065	5.000,00	5.000,00	0,00	3.170,44	1.829,56	5.000,00	0,00	0,00	3.170,44
		TOTALE CAPITULO 037064	29.588,64	0,00	0,00	0,00	29.588,64	0,00	0,00	0,00	0,00
2015	037065	2.1.141.2.08.29 (CORRENTE OPERATIVA) (MEZZI STATO) INTERVENTI PER L'ATTUAZIONE DEL PIANO DI AZIONE AMBIENTALE PER UN FUTURO SOSTENIBILE: SPESER ACCESSO A SOSTEGNO DEI PROGETTI DI COOPERAZIONE INTERNAZIONALE NEI CAMPI DELLE DIVERSE MATRICI AMBIENTALI (ARTT. 70, 74, 81 E 84 D.LGS. 31 MARZO 1998, N.112 E ARTT. 99 L.R. 21 APRILE 1999, N.3). MEZZI STATALI NOTE: NUOVA ISTITUZIONE Direzioe Generale: AMBIENTE E DIFESA DEL SUOLO E DELLA COSTA TOTALE CAPITULO 037065	5.000,00	5.000,00	0,00	3.170,44	1.829,56	5.000,00	0,00	0,00	3.170,44
		2.1.141.2.08.29 (CORRENTE OPERATIVA) (MEZZI STATO) INTERVENTI PER L'ATTUAZIONE DEL PIANO DI AZIONE AMBIENTALE PER UN FUTURO SOSTENIBILE: SPESER PER INIZIATIVE IN MATERIA DI SVILUPPO SOSTENIBILE IN COLLABORAZIONE CON LE UNIVERSITA' E LE ISTITUZIONI LOCALI (ARTT. 70, 74,81 E 84 D.LGS. 31 MARZO 1998, N.112 E ART. 99 L.R. 21 APRILE 1999, N.3) - MEZZI STATALI Direzioe Generale: AMBIENTE E DIFESA DEL SUOLO E DELLA COSTA TOTALE CAPITULO 037066	0,00	0,00	0,00	0,00	0,00	0,00	0,00	0,00	0,00
		TOTALE CAPITULO 037065	5.000,00	5.000,00	0,00	3.170,44	1.829,56	5.000,00	0,00	0,00	3.170,44
2015	037068	2.1.141.2.08.29 (CORRENTE OPERATIVA) (MEZZI STATO) INTERVENTI PER L'ATTUAZIONE DEL PIANO DI AZIONE AMBIENTALE PER UN FUTURO SOSTENIBILE: SPESER PER INIZIATIVE IN MATERIA DI SVILUPPO SOSTENIBILE IN COLLABORAZIONE CON LE UNIVERSITA' E LE ISTITUZIONI LOCALI (ARTT. 70, 74,81 E 84 D.LGS. 31 MARZO 1998, N.112 E ART. 99 L.R. 21 APRILE 1999, N.3) - MEZZI STATALI Direzioe Generale: AMBIENTE E DIFESA DEL SUOLO E DELLA COSTA TOTALE CAPITULO 037068	0,00	0,00	0,00	0,00	0,00	0,00	0,00	0,00	0,00
		2.1.154.2.08.29 (CORRENTE OPERATIVA) (MEZZI STATO) INTERVENTI PER UNO SVILUPPO SOSTENIBILE: CONTRIBUTI AGILI A SOSTEGNO DEI PROGETTI DI COOPERAZIONE INTERNAZIONALE PER LA PROMOZIONE DELLE AZIONI PREVISTE (ARTT. 99 E 99 BIS L.R. 21 APRILE 1999 N. 3 E ARTT. 70-74, 81 E 84, D.LGS. 31 M ARZO 1998, N. 112 E ARTT. 99, L.R. 21 APRILE 1999, N.3). MEZZI STATALI Direzioe Generale: AMBIENTE E DIFESA DEL SUOLO E DELLA COSTA TOTALE CAPITULO 037070	17.691,50	15.000,00	15.000,00	15.000,00	2.691,50	0,00	0,00	0,00	0,00
		TOTALE CAPITULO 037068	0,00	0,00	0,00	0,00	0,00	0,00	0,00	0,00	0,00

171

[illegible]

## REGIONE EMILIA-ROMAGNA

## RENDICONTO GENERALE PER L'ESERCIZIO FINANZIARIO 2015 PARTE SPESA

ESERCIZIO	CAPITOLO	DESCRIZIONE DEL CAPITOLO	MASSA SPENDIBILE (SPESA CONSOLIDATA + R.R. PP. INIZIALI)	SPANDIMENTO DI CASSA	PAIAMENTI IN CONTO COMPETENZA E RESIDUI	INDEBITI ASSUMI NELLA ESERCIZIO	RICORRUTE DI IMPEGNI STATALI/REGIONALI DI COMPETENZA	RICORRUTE DI IMPEGNI STATALI/REGIONALI DI SPANDIMENTO DI CASSA	ELIMINAZIONI DEI RESIDUI PER INSISTENZA, PER PERSECUZIONE	RESIDUI PASSIVI DA RIFORMARE
2015	037088	AMBIENTALE PER UN FUTURO SOSTENIBILE: CONTRIBUTI AD ALTRI SOGGETTI TITOLARI DI CEAS E ALLE SCUOLE PRIVATE DI OGNI ORDINE E GRADO AFFERENTI AD ALTRI SOGGETTI, PER LA REALIZZAZIONE DI PROGETTI PILOTA PER L'IMPLEMENTAZIONE DI SISTEMI E PROCESSI FINALIZZATI ALLA TRACCIABILITÀ DEI PRODOTTI AGRICOLI. (ART. 99 E 99 BIS, L.R. 21 APRILE 1999, N.3 E ART. 84, D.LGS. 31 MARZO 1998, N.112 E ART. 99 L.R. 21 APRILE 1999, N.3) - MEZZI STATALI	15.360,00	0,00	0,00	0,00	0,00	0,00	0,00	0,00
		TOTALE CAPITULO 037088	15.360,00	0,00	0,00	0,00	0,00	0,00	0,00	0,00
2015	037107	AMBIENTALE PER UN FUTURO SOSTENIBILE: CONTRIBUTI AGLI IMPRESE E AI GESTORI DEI SERVIZI PUBBLICI LOCALI PER LA REALIZZAZIONE DI PROGETTI PILOTA PER L'IMPLEMENTAZIONE DI SISTEMI E PROCESSI FINALIZZATI ALLA TRACCIABILITÀ DEI PRODOTTI AGRICOLI. (ART. 99 E 99 BIS, L.R. 21 APRILE 1999, N.3 E ART. 84, D.LGS. 31 MARZO 1998, N.112 E ART. 99 L.R. 21 APRILE 1999, N.3) - MEZZI STATALI	89.559,24	66.156,47	0,00	4.893,89	84.665,35	61.206,47	0,00	4.893,89
		TOTALE CAPITULO 037107	89.559,24	66.156,47	0,00	4.893,89	84.665,35	61.206,47	0,00	4.893,89
2015	037109	AMBIENTALE PER UN FUTURO SOSTENIBILE: CONTRIBUTI AGLI IMPRESE E AI GESTORI DEI SERVIZI PUBBLICI LOCALI PER LA REALIZZAZIONE DI PROGETTI PILOTA PER L'IMPLEMENTAZIONE DI SISTEMI E PROCESSI FINALIZZATI ALLA TRACCIABILITÀ DEI PRODOTTI AGRICOLI. (ART. 99 E 99 BIS, L.R. 21 APRILE 1999, N.3 E ART. 84, D.LGS. 31 MARZO 1998, N.112 E ART. 99 L.R. 21 APRILE 1999, N.3) - MEZZI STATALI	103.167,78	79.217,45	56.765,97	66.765,97	36.401,81	12.451,48	0,00	10.000,00
		TOTALE CAPITULO 037109	103.167,78	79.217,45	56.765,97	66.765,97	36.401,81	12.451,48	0,00	10.000,00
2015	037114	AMBIENTALE PER UN FUTURO SOSTENIBILE: CONTRIBUTI AGLI IMPRESE E AI GESTORI DEI SERVIZI PUBBLICI LOCALI PER LA REALIZZAZIONE DI PROGETTI PILOTA PER L'IMPLEMENTAZIONE DI SISTEMI E PROCESSI FINALIZZATI ALLA TRACCIABILITÀ DEI PRODOTTI AGRICOLI. (ART. 99 E 99 BIS, L.R. 21 APRILE 1999, N.3 E ART. 84, D.LGS. 31 MARZO 1998, N.112 E ART. 99 L.R. 21 APRILE 1999, N.3) - MEZZI STATALI	852.845,13	22.899,18	3.000,00	19.673,74	833.171,39	19.551,44	0,00	16.673,74
		TOTALE CAPITULO 037114	852.845,13	22.899,18	3.000,00	19.673,74	833.171,39	19.551,44	0,00	16.673,74
2015	037116	AMBIENTALE PER UN FUTURO SOSTENIBILE: CONTRIBUTI AGLI IMPRESE E AI GESTORI DEI SERVIZI PUBBLICI LOCALI PER LA REALIZZAZIONE DI PROGETTI PILOTA PER L'IMPLEMENTAZIONE DI SISTEMI E PROCESSI FINALIZZATI ALLA TRACCIABILITÀ DEI PRODOTTI AGRICOLI. (ART. 99 E 99 BIS, L.R. 21 APRILE 1999, N.3 E ART. 84, D.LGS. 31 MARZO 1998, N.112 E ART. 99 L.R. 21 APRILE 1999, N.3) - MEZZI STATALI	12.146,10	0,00	0,00	0,00	12.146,10	0,00	0,00	0,00
		TOTALE CAPITULO 037116	12.146,10	0,00	0,00	0,00	12.146,10	0,00	0,00	0,00
2015	037122	AMBIENTALE PER UN FUTURO SOSTENIBILE: CONTRIBUTI AGLI IMPRESE E AI GESTORI DEI SERVIZI PUBBLICI LOCALI PER LA REALIZZAZIONE DI PROGETTI PILOTA PER L'IMPLEMENTAZIONE DI SISTEMI E PROCESSI FINALIZZATI ALLA TRACCIABILITÀ DEI PRODOTTI AGRICOLI. (ART. 99 E 99 BIS, L.R. 21 APRILE 1999, N.3 E ART. 84, D.LGS. 31 MARZO 1998, N.112 E ART. 99 L.R. 21 APRILE 1999, N.3) - MEZZI STATALI	0,00	0,00	0,00	0,00	0,00	0,00	0,00	0,00
		TOTALE CAPITULO 037122	0,00	0,00	0,00	0,00	0,00	0,00	0,00	0,00
2015	037124	AMBIENTALE PER UN FUTURO SOSTENIBILE: CONTRIBUTI AGLI IMPRESE E AI GESTORI DEI SERVIZI PUBBLICI LOCALI PER LA REALIZZAZIONE DI PROGETTI PILOTA PER L'IMPLEMENTAZIONE DI SISTEMI E PROCESSI FINALIZZATI ALLA TRACCIABILITÀ DEI PRODOTTI AGRICOLI. (ART. 99 E 99 BIS, L.R. 21 APRILE 1999, N.3 E ART. 84, D.LGS. 31 MARZO 1998, N.112 E ART. 99 L.R. 21 APRILE 1999, N.3) - MEZZI STATALI	0,00	0,00	0,00	0,00	0,00	0,00	0,00	0,00
		TOTALE CAPITULO 037124	0,00	0,00	0,00	0,00	0,00	0,00	0,00	0,00
PARTE I AREA DI INTERVENTO 4 FUNZIONE OBIETTIVO 2										

## REGIONE EMILIA-ROMAGNA

## RENDICONTO GENERALE PER L'ESERCIZIO FINANZIARIO 2015

## PARTE SPESA

ESERCIZIO	CAPITOLO	DESCRIZIONE DEL CAPITOLO	MASSA SPENDIBILE (SPESA AMMINISTRATIVA + R.R. PP. INIZIALI)	STANZIAMENTO DI CASSA	PAIAMENTI IN CONTO CORRENTE E RESIDUI	INDEBITI ASSUMI NELL'ESERCIZIO	RICORRUTE DI IMPEGNI SU STANZIAMENTI DI COMPETENZA	RICORRUTE DI IMPEGNI SU STANZIAMENTI DI CASSA	ELIMINAZIONI DEI RESIDUI PER INSOLVENZA, PER PERSECUZIONE FISCALITARIA	RESIDUI MANEVI DA RIFORMARE
2015	037126	PROMOZIONE DELLE AREE PROTETTE E DEI SITI RETE NATURA 2000 (ARTT. 70, 74, 81 E 84 D.LGS. 31 MARZO 1998, N.3) - MEZZI STATALI NOTE: NUOVA ISTITUZIONE DIREZIONE GENERALE: AMBIENTE E DIFESA DEL SUOLO E DELLA COSTA TOTALE CAPITULO 037124	0,00	0,00	0,00	0,00	0,00	0,00	0,00	0,00
2015	037126	2.1.141.2.08.29 (CORRENTE OPERATIVA) (MEZZI STATO) INTERVENTI PER ATTUAZIONE DEL PIANO DI AZIONE AMBIENTALE PER UN FUTURO SOSTENIBILE: TRASFERIMENTI A AMMINISTRAZIONI LOCALI PER LA PROMOZIONE DELLE AZIONI DEL PIANO DI AZIONE AMBIENTALE (ART. 99 E 99 BIS, D.L.R. 21 APRILE 1999, N.3 E ARTT. 70, 74, 81 E 84, D.LGS. 31 MARZO 1998, N.112) - MEZZI STATALI NOTE: NUOVA ISTITUZIONE DIREZIONE GENERALE: AMBIENTE E DIFESA DEL SUOLO E DELLA COSTA TOTALE CAPITULO 037126	220.000,00	66.000,00	0,00	220.000,00	0,00	66.000,00	0,00	220.000,00
2015	037128	2.1.158.2.08.29 (CORRENTE OPERATIVA) (MEZZI STATO) INTERVENTI PER ATTUAZIONE DEL PIANO DI AZIONE AMBIENTALE PER UN FUTURO SOSTENIBILE: TRASFERIMENTI A AMMINISTRAZIONI LOCALI PER LA PROMOZIONE DELLE AZIONI DEL PIANO DI AZIONE AMBIENTALE (ART. 99 E 99 BIS, D.L.R. 21 APRILE 1999, N.3 E ARTT. 70, 74, 81 E 84, D.LGS. 31 MARZO 1998, N.112) - MEZZI STATALI NOTE: NUOVA ISTITUZIONE DIREZIONE GENERALE: AMBIENTE E DIFESA DEL SUOLO E DELLA COSTA TOTALE CAPITULO 037128	30.000,00	12.000,00	0,00	12.000,00	18.000,00	12.000,00	0,00	12.000,00
2015	036710	2.1.141.2.08.29 (CORRENTE OPERATIVA) (MEZZI PROPRI) SPESA PER ATTIVITA' DI GESTIONE E MANUTENZIONE DEL SISTEMA INFORMATICO AMBIENTALE (ART. 99, L.R. 21 APRILE 1999, N.3) DIREZIONE GENERALE: AMBIENTE E DIFESA DEL SUOLO E DELLA COSTA TOTALE CAPITULO 036710	250.000,00	196.590,46	0,00	249.897,00	103,00	69.403,36	0,01	329.592,30
2015	036710	TOTALE UPB 1.4.2.2. 13265	7.312.605,00	865.992,49	375.099,77	789.824,74	5.752.479,12	490.892,72	10.250,11	1.174.776,00
2015	036710	di cui Competenza	6.542.303,86	865.992,49	83.563,97	789.824,74	5.752.479,12	490.892,72	0,00	706.258,77
2015	036710	di cui Residui	770.301,14	0,00	291.535,80	0,00	0,00	0,00	10.250,11	468.517,23
UPB 1.4.2.2.13265		SISTEMA INFORMATICO AMBIENTALE								
2015	036710	2.1.141.2.08.29 (CORRENTE OPERATIVA) (MEZZI PROPRI) SPESA PER ATTIVITA' DI GESTIONE E MANUTENZIONE DEL SISTEMA INFORMATICO AMBIENTALE (ART. 99, L.R. 21 APRILE 1999, N.3) DIREZIONE GENERALE: AMBIENTE E DIFESA DEL SUOLO E DELLA COSTA TOTALE CAPITULO 036710	250.000,00	196.590,46	0,00	249.897,00	103,00	69.403,36	0,01	329.592,30
2015	036710	TOTALE UPB 1.4.2.2. 13265	456.882,41	196.590,46	127.187,10	249.897,00	103,00	69.403,36	0,01	329.592,30
2015	036710	di cui Competenza	456.882,41	196.590,46	127.187,10	249.897,00	103,00	69.403,36	0,01	329.592,30
2015	036710	di cui Residui	206.882,41	0,00	127.187,10	0,00	0,00	0,00	0,01	79.695,30
UPB 1.4.2.2.13270		STUDI E RICERCHE IN MATERIA DI VALUTAZIONE DI IMPATTO AMBIENTALE								
2015	036700	2.1.141.2.08.29 (CORRENTE OPERATIVA) (MEZZI PROPRI) SPESA PER L'ORGANIZZAZIONE, RACCOLTA ED ELABORAZIONE DATI E PREDISPOSIZIONE E RACCOLTA STUDI E RICERCHE IN MATERIA DI IMPATTO AMBIENTALE (ART.25, COMMA 2, L.R. 18 MAGGIO 1999, N.9). DIREZIONE GENERALE: AMBIENTE E DIFESA DEL SUOLO E DELLA COSTA TOTALE CAPITULO 036700	60.000,00	129.074,99	60.000,00	60.000,00	0,00	0,00	0,00	0,00
2015	036700	TOTALE UPB 1.4.2.2. 13270	60.000,00	129.074,99	60.000,00	60.000,00	0,00	0,00	0,00	0,00
2015	036700	di cui Competenza	60.000,00	129.074,99	60.000,00	60.000,00	0,00	0,00	0,00	0,00
2015	036700	di cui Residui	0,00	0,00	0,00	0,00	0,00	0,00	0,00	0,00
2015	036700	TOTALE CAPITULO 036700	189.074,99	129.074,99	129.074,99	60.000,00	0,00	0,00	0,00	0,00
2015	036702	2.1.141.2.08.29 (CORRENTE OPERATIVA) (MEZZI PROPRI) SPESA PER RICERCHE E SPERIMENTAZIONI IN MATERIA DI VALUTAZIONE DI IMPATTO AMBIENTALE (ART.27, COMMA 1 L.R. 18 MAGGIO 1999, N.9). DIREZIONE GENERALE: AMBIENTE E DIFESA DEL SUOLO E DELLA COSTA TOTALE CAPITULO 036702	24.000,00	159.074,99	24.000,00	24.000,00	0,00	0,00	0,00	0,00
2015	036702	TOTALE UPB 1.4.2.2. 13270	24.000,00	159.074,99	24.000,00	24.000,00	0,00	0,00	0,00	0,00
2015	036702	di cui Competenza	24.000,00	159.074,99	24.000,00	24.000,00	0,00	0,00	0,00	0,00
2015	036702	di cui Residui	0,00	0,00	0,00	0,00	0,00	0,00	0,00	0,00
2015	036702	TOTALE CAPITULO 036702	60.000,00	159.074,99	60.000,00	60.000,00	0,00	0,00	0,00	0,00
2015	036704	2.1.141.2.08.29 (CORRENTE OPERATIVA) (MEZZI PROPRI) SPESA PER PRESTAZIONI PROFESSIONALI E SPECIALISTICHE IN MATERIA DI VALUTAZIONE DI IMPATTO AMBIENTALE E DIFFUSIONE DEI RISULTATI (ART.27, COMMA 1 L.R. 18 MAGGIO 1999, N.9). DIREZIONE GENERALE: AMBIENTE E DIFESA DEL SUOLO E DELLA COSTA TOTALE CAPITULO 036704	170.000,00	120.000,00	44.774,97	169.999,96	0,04	75.225,03	0,00	125.224,99
2015	036704	TOTALE UPB 1.4.2.2. 13270	578.149,98	403.149,98	332.924,95	253.999,96	0,04	75.225,03	0,00	125.224,99

PARTE 1 AREA DI INTERVENTO 4 FUNZIONE OBIETTIVO 2

174

REGIONE EMILIA-ROMAGNA		RENDICONTO GENERALE PER L'ESERCIZIO FINANZIARIO 2015										PARTE SPESA	
ESERCIZIO	CAPITOLO	DESCRIZIONE DEL CAPITOLO	MASSA SPENDIBILE (STANZ. COMPETENZA + R.N.P. INIZIALI)	STANZIAMENTO DI CASSA	PAGAMENTI IN CONTO COMPETENZA E RESIDUI	IMPEGNI ASSINUITI NELL'ESERCIZIO	ECONOMIE DI IMPEGNI PAGAMENTI SU STANZIAMENTI DI CASSA	ECONOMIE DI PAGAMENTI SU STANZIAMENTI DI CASSA	PER INSISTENZA, PRESERIVAZIONE O REIMBORSAMENTO	PER PREVISIONE RESIDUI PASSIVI DA RIPORTARE	RESIDUI PASSIVI DA RIPORTARE		
UPB 1.4.2.2.13278		PROGRAMMA INTERESS III A TRANSFRONTALIERO MARITIMO.											
		di cui Competenza	254.000,00	408.149,98	128.774,97	253.999,96	0,04	75.235,03	0,00	0,00	135.224,99		
		di cui Residui	324.149,98	0,00	204.149,98	0,00	0,00	0,00	120.000,00	0,00	0,00		
2015	U36740	2.1.163.2.10.33 (CORRENTE OPERATIVA) (MEZZI PROPRI) INTERVENTI PER L'ATTUAZIONE DEL PROGRAMMA COMUNITARIO INTERREG III A TRANSFRONTALIERO ARIANTICO. TRASFERIMENTO DELLA QUOTA REGIONALE DELL'INTERREG III A TRANSFRONTALIERO ARIANTICO. COFINANZIAMENTO REGIONALE (DEC. C(2002)4627 DEL 24/12/2002; COMPLEMENTO DI PROGRAMMA APPROVATO A TIRANA A 23 MAGGIO 2004). NOTE: NUOVA ISTITUZIONE DIREZIONE GENERALE: PROGRAMMAZIONE TERRITORIALE E GESTIONE INTERNE, RELAZIONI EUROPEE E RELAZIONI INTERNAZIONALI	231.699,56	69.509,87	0,00	0,00	231.699,56	69.509,87	0,00	0,00	0,00		
		TOTALE CAPITULO U36740	231.699,56	69.509,87	0,00	0,00	231.699,56	69.509,87	0,00	0,00	0,00		
2015	U36742	2.1.153.2.10.33 (CORRENTE OPERATIVA) (MEZZI PROPRI) TRASFERIMENTI A AMMINISTRAZIONI LOCALI PER L'ATTUAZIONE DEL PROGRAMMA COMUNITARIO INTERREG III A TRANSFRONTALIERO ARIANTICO. TRASFERIMENTO ALL'AUTORITA' TRANSFRONTALIERA REGIONALE DI INTERREG III A TRANSFRONTALIERO ARIANTICO. COFINANZIAMENTO REGIONALE (DEC. C(2002)4627 DEL 24/12/2002; COMPLEMENTO DI PROGRAMMA APPROVATO A TIRANA IL 23 MAGGIO 2004). NOTE: NUOVA ISTITUZIONE DIREZIONE GENERALE: PROGRAMMAZIONE TERRITORIALE E GESTIONE INTERNE, RELAZIONI EUROPEE E RELAZIONI INTERNAZIONALI	0,00	0,00	0,00	0,00	0,00	0,00	0,00	0,00	0,00		
		TOTALE CAPITULO U36742	0,00	0,00	0,00	0,00	0,00	0,00	0,00	0,00	0,00		
UPB 1.4.2.2.13280		DEVOLUZIONE ALLE PROVINCE DEL TRIESTO SPECIALE REGIONALE PER IL DEPOSITO IN DISCARICA DEI RIFIUTI SOLIDI											
		di cui Competenza	231.699,56	69.509,87	0,00	0,00	231.699,56	69.509,87	0,00	0,00	0,00		
		di cui Residui	231.699,56	0,00	0,00	0,00	0,00	0,00	0,00	0,00	0,00		
2015	U37005	1.1.153.2.01.01 (CORRENTE OPERATIVA) (MEZZI PROPRI) DEVOLUZIONE ALLE PROVINCE DI UNA QUOTA DEL GETTITO DEL TRIBUTO SPECIALE REGIONALE PER IL DEPOSITO IN DISCARICA DEI RIFIUTI SOLIDI. DIREZIONE GENERALE: AMBIENTE E DIFESA DEL SUOLO E DELLA COSTA	1.275.000,00	1.275.000,00	1.274.195,37	1.274.195,37	804,63	804,63	0,00	0,00	0,00		
		TOTALE CAPITULO U37005	1.275.000,00	1.275.000,00	1.274.195,37	1.274.195,37	804,63	804,63	0,00	0,00	0,00		
UPB 1.4.2.2.13290		CONTRIBUTO ANNUALE DI FUNZIONAMENTO DELL'AREA											
		di cui Competenza	1.275.000,00	1.275.000,00	1.274.195,37	1.274.195,37	804,63	804,63	0,00	0,00	0,00		
		di cui Residui	1.275.000,00	0,00	0,00	0,00	0,00	0,00	0,00	0,00	0,00		
2015	U37030	2.1.155.2.08.29 (CORRENTE OPERATIVA) (MEZZI PROPRI) CONTRIBUTO ANNUALE DI FUNZIONAMENTO DELL'AREA PER L'ASPIRAMENTO DELLE ATTIVITA' ORDINARIE (ART.21 COMMA 1, LETT B) L.R. 19 APRILE 1995, N.44).	6.044.000,00	6.544.000,00	5.944.000,00	6.044.000,00	0,00	600.000,00	0,00	0,00	100.000,00		
2014	U37030	L'ASPIRAMENTO DELLE ATTIVITA' ORDINARIE (ART.21 COMMA 1, LETT B) L.R. 19 APRILE 1995, N.44).	500.000,00	0,00	0,00	0,00	0,00	0,00	0,00	0,00	500.000,00		
		TOTALE CAPITULO U37030	6.544.000,00	6.544.000,00	5.944.000,00	6.044.000,00	0,00	600.000,00	0,00	0,00	600.000,00		
UPB 1.4.2.2.13300		CONTRIBUTI ALL'AREA PER PROGETTI SPECIFICI											
		di cui Competenza	6.544.000,00	6.544.000,00	5.944.000,00	6.044.000,00	0,00	600.000,00	0,00	0,00	600.000,00		
		di cui Residui	6.544.000,00	0,00	5.944.000,00	6.044.000,00	0,00	600.000,00	0,00	0,00	100.000,00		
2015	U37032	2.1.155.2.08.29 (CORRENTE OPERATIVA) (MEZZI PROPRI) CONTRIBUTI ALL'AREA PER LA REALIZZAZIONE DI ATTIVITA' DI PROGETTI SPECIFICI COMMISSIONATI DAL SERVIZIO REGIONALE (ART.21, COMMA 1 LETT.C), L.R. 19 APRILE 1995, N.44).	103.000,00	429.204,60	103.000,00	103.000,00	0,00	96.204,60	0,00	0,00	0,00		
2013	U37032	CONTRIBUTI ALL'AREA PER LA REALIZZAZIONE DI ATTIVITA' DI PROGETTI SPECIFICI COMMISSIONATI DAL SERVIZIO REGIONALE (ART.21, COMMA 1 LETT.C), L.R. 19 APRILE 1995, N.44).	230.204,60	0,00	134.000,00	0,00	0,00	0,00	0,00	0,00	96.204,60		
2012	U37032	CONTRIBUTI ALL'AREA PER LA REALIZZAZIONE DI ATTIVITA' DI PROGETTI SPECIFICI COMMISSIONATI DAL SERVIZIO REGIONALE (ART.21, COMMA 1 LETT.C), L.R. 19 APRILE 1995, N.44).	326.204,60	0,00	36.000,00	0,00	0,00	0,00	0,00	0,00	0,00		
		TOTALE CAPITULO U37032	429.204,60	429.204,60	333.000,00	103.000,00	0,00	96.204,60	0,00	0,00	96.204,60		
UPB 1.4.2.2.13311		PARTICIPAZIONE ALLA FONDAZIONE "CENTRO RICERCHE MARINE".											
		TOTALE UPB 1.4.2.2. 13300	429.204,60	429.204,60	333.000,00	103.000,00	0,00	96.204,60	0,00	0,00	96.204,60		
2015	U37047	2.1.162.2.08.29 (CORRENTE OPERATIVA) (MEZZI PROPRI) CONTRIBUTO DI ESERCIZIO ALLA "FONDAZIONE CENTRO RICERCHE	250.000,00	250.000,00	250.000,00	250.000,00	0,00	0,00	0,00	0,00	0,00		
PARTE 1 AREA DI INTERVENTO 4 FUNZIONE OBIETTIVO 2													



PARTE I AREA DI INTERVENTO 4 FUNZIONE OBIETTIVO 2

ESERCIZIO		CAPITOLO	DESCRIZIONE DEL CAPITOLO	MASSA SPENDIBILE (STANZI. COMPETENZA + R.R. PR. INIZIALI)	STANZIAMENTO DI CASSA	PAGAMENTI IN CONTO COMPETENZA E RESIDUI	IMPEGNI ASSUMI NELL'ESERCIZIO	ECONOMIE DI IMPEGNI SU STANZIAMENTI DI COMPETENZA	ECONOMIE DI IMPEGNI SU STANZIAMENTI DI CASSA	PER INSISTENZA, PER PERSECUZIONE O PER RINNOVAMENTO	RESIDUI PASSIVI DA RIPORTARE
2015	037183	037183	MARINE" (ART. 39, L.R. 30 GIUGNO 2008, N. 10). Direzioe Generale: AMBIENTE E DIFESA DEL SUOLO E DELLA COSTA  TOTALE CAPITULO 037047	250.000,00	250.000,00	250.000,00	250.000,00	0,00	0,00	0,00	0,00
			TOTALE UPB 1.4.2.2. 13311	250.000,00	250.000,00	250.000,00	250.000,00	0,00	0,00	0,00	0,00
			di cui Competenza	250.000,00	250.000,00	250.000,00	250.000,00	0,00	0,00	0,00	0,00
			di cui Residui	0,00	0,00	0,00	0,00	0,00	0,00	0,00	0,00
			UPB 1.4.2.2.13340								
			PTTA - SINA - MONITORAGGIO AMBIENTALE - RISORSE STATALI								
			2.1.141.2.08.29 (CORRENTE OPERATIVA) (MEZZI STATO)								
			INTERVENTI PER L'ATTUAZIONE DEL PROGETTO INTERREGIONALE "APPLICAZIONE OPERATIVA DEI SISTEMI DI MONITORAGGIO AMBIENTALE ED INTERCONNESSIONE IN RETE DEI RADDOPPI DI SEGNALI" (PROGETTO FINANZIATO DAL MINISTERO 28/8/1989 N. 305 E DELIBERA CIRE 21 DICEMBRE 1.993) - MEZZI STATALI.	0,00	0,00	0,00	0,00	0,00	0,00	0,00	0,00
			Direzioe Generale: AMBIENTE E DIFESA DEL SUOLO E DELLA COSTA								
			TOTALE CAPITULO 037112	0,00	0,00	0,00	0,00	0,00	0,00	0,00	0,00
2015	037175	037175	2.1.141.2.08.29 (CORRENTE OPERATIVA) (MEZZI STATO) SPESA PER IL PROGRAMMA DI MONITORAGGIO SUL CONTROLLO DELLA QUALITA' DELL'ACQUA (PROGETTO FINANZIATO DAL MINISTERO 19/87, N.39 E ART.3 LEGGE 31/12/1982,N.979) - MEZZI STATALI. Direzioe Generale: AMBIENTE E DIFESA DEL SUOLO E DELLA COSTA  TOTALE CAPITULO 037175	4.860,00	0,00	0,00	0,00	4.860,00	0,00	0,00	
			TOTALE UPB 1.4.2.2. 13340	0,00	0,00	0,00	0,00	0,00	0,00	0,00	0,00
			di cui Competenza	0,00	0,00	0,00	0,00	0,00	0,00	0,00	0,00
			di cui Residui	0,00	0,00	0,00	0,00	0,00	0,00	0,00	0,00
			UPB 1.4.2.2.13360								
			TUTELA DELLE ACQUE MARINE - RISORSE STATALI								
			2.1.141.2.08.29 (CORRENTE OPERATIVA) (MEZZI STATO) SPESA PER L'ATTUAZIONE DELLA "STRATEGIA MARINA" NELLA PIANTA DELLA REGIONE EMILIA-ROMAGNA NEL CAMPO DELLA POLITICA PER L'AMBIENTE MARINO (DIRETTIVA 2008/56/CE DEL 17 GIUGNO 2008; DECRETO LEGISLATIVO 13 OTTOBRE 2010, N.190) - MEZZI STATALI Direzioe Generale: AMBIENTE E DIFESA DEL SUOLO E DELLA COSTA  TOTALE CAPITULO 037178	168.000,00	168.000,00	168.000,00	0,00	168.000,00	0,00	0,00	
			TOTALE UPB 1.4.2.2. 13340	0,00	0,00	0,00	0,00	0,00	0,00	0,00	0,00
			di cui Competenza	0,00	0,00	0,00	0,00	0,00	0,00	0,00	0,00
			di cui Residui	0,00	0,00	0,00	0,00	0,00	0,00	0,00	0,00
2015	037181	037181	2.1.141.2.08.29 (CORRENTE OPERATIVA) (MEZZI STATO) SPESA PER CONDUENZE PER L'ATTUAZIONE DEL PROGETTO CAMP ITALIA NELLA PIANTA DELLA REGIONE EMILIA-ROMAGNA NEL CAMPO DELLA GESTIONE INTEGRATA COSTIERA IN AREE PILOTA (CONVENZIONE DI BARCELONA 16 FEBBRAIO 1976; MEMORANDUM DI INTESA DEL 2 DICEMBRE 2008 E ATTO INTEGRATIVO DEL 23 DICEMBRE 2013) - MEZZI STATALI Direzioe Generale: AMBIENTE E DIFESA DEL SUOLO E DELLA COSTA  TOTALE CAPITULO 037181	0,00	0,00	0,00	0,00	0,00	0,00	0,00	
			TOTALE UPB 1.4.2.08.29 (CORRENTE OPERATIVA) (MEZZI STATO)	0,00	0,00	0,00	0,00	0,00	0,00	0,00	0,00
			SPESA PER PRESTAZIONI PROFESSIONALI E SPECIALISTICHE PER L'ATTUAZIONE DEL PROGETTO CAMP ITALIA NELL'AMBITO DEL MEDITERRENEAN ACTION PLAN (MAP) PER LA REALIZZAZIONE DI (CONVENZIONE DI BARCELONA 16 FEB BRAIO 1976; MEMORANDUM DI INTESA DEL 2 DICEMBRE 2008 E ATTO INTEGRATIVO DEL 23 DICEMBRE 2013) - MEZZI STATALI NOTE: NUOVA ISTITUZIONE Direzioe Generale: AMBIENTE E DIFESA DEL SUOLO E DELLA COSTA  TOTALE CAPITULO 037183	29.928,00	13.340,00	0,00	0,00	29.928,00	13.340,00	0,00	0,00
			TOTALE UPB 1.4.2.08.29 (CORRENTE OPERATIVA) (MEZZI STATO)	0,00	0,00	0,00	0,00	0,00	0,00	0,00	0,00
			UPB 1.4.2.08.29 (CORRENTE OPERATIVA) (MEZZI STATO)								
			SPESA PER LAVORO FLESSIBILE PER L'ATTUAZIONE DEL MEDITERRENEAN ACTION PLAN (MAP) PER LA REALIZZAZIONE DI GESTIONE INTEGRATA COSTIERA IN AREE PILOTA (CONVENZIONE DI BARCELONA 16 FEBBRAIO 1976; MEMORANDUM DI INTESA DEL 2 DICEMBRE 2008 E ATTO INTEGRATIVO DEL 23 DICEMBRE 2013) - MEZZI STATALI NOTE: NUOVA ISTITUZIONE Direzioe Generale: AMBIENTE E DIFESA DEL SUOLO E DELLA COSTA  TOTALE CAPITULO 037185	4.060,00	4.060,00	0,00	0,00	4.060,00	4.060,00	0,00	0,00
			TOTALE UPB 1.4.2.2. 13360	0,00	0,00	0,00	0,00	0,00	0,00	0,00	0,00
			di cui Competenza	0,00	0,00	0,00	0,00	0,00	0,00	0,00	0,00
			di cui Residui	0,00	0,00	0,00	0,00	0,00	0,00	0,00	0,00
			TOTALE UPB 1.4.2.2. 13360	0,00	0,00	0,00	0,00	0,00	0,00	0,00	0,00

PARTE I AREA DI INTERVENTO 4 FUNZIONE OBIETTIVO 2

REGIONE EMILIA-ROMAGNA		RENDICONTO GENERALE PER L'ESERCIZIO FINANZIARIO 2015										PARTE SPESA	
ESERCIZIO	CAPITOLO	DESCRIZIONE DEL CAPITOLO	MASSA SPENDIBILE (R.R. PR. INIZIALI) + R.R. PR. INIZIALI	STANZIAMENTO DI CASSA	PAGAMENTI IN CONTO CORRENTE E RESIDUI	IMPEGNI ASSUNTI NELLO ESERCIZIO	ECONOMIE DI IMPEGNI DI STANZIAMENTI DI CASSA	ECONOMIE DI STANZIAMENTI DI CASSA	ELIMINAZIONI DEI RESIDUI PER INSISTENZA O RIMBORSI	PER PERSECUZIONE	RESIDUI PASSIVI DA RIFORMARE		
UPB 1.4.2.2.13405 STUDI E RICERCHE IN MATERIA DI SERVIZI PUBBLICI AMBIENTALI													
2.1.142.2.08.16 (CORRENTE OPERATIVA) (MEZZI PROPRI)													
2015	U37366	SPESSE PER STUDI, CONSULENZE, COLLABORAZIONI IN MATERIA DI SERVIZI PUBBLICI AMBIENTALI (L.R. 23 DICEMBRE 2011, N.23)	38.948,00	185.400,00	0,00	3.500,00	35.448,00	17.400,00	0,00	0,00	3.500,00		
DIREZIONE GENERALE: AMBIENTE E DIFESA DEL SUOLO E DELLA COSTA			168.000,00	0,00	168.000,00	0,00	0,00	0,00	0,00	0,00	0,00		
TOTALE CAPITOLO U37366			0,00	0,00	0,00	0,00	0,00	0,00	0,00	0,00	0,00		
UPB 1.4.2.2.13410 STUDI E RICERCHE PER LA PREDISPOSIZIONE DEL PTPTA													
2.1.141.2.08.16 (CORRENTE OPERATIVA) (MEZZI PROPRI)													
2015	U37371	SPESSE PER STUDI E RICERCHE PER LA PREDISPOSIZIONE DEL PROGRAMMA TRIENNALE REGIONALE PER LA TUTELA DELL'AMBIENTE (PRIN) (ART. 39, COMMA 6, L.N. 21 APRILE 1999, N.3)	0,00	8.166,96	0,00	0,00	0,00	8.166,96	0,00	0,00	0,00		
DIREZIONE GENERALE: AMBIENTE E DIFESA DEL SUOLO E DELLA COSTA			15.124,00	0,00	0,00	0,00	0,00	0,00	0,00	0,00	15.124,00		
TOTALE CAPITOLO U37371			15.124,00	8.166,96	0,00	0,00	0,00	8.166,96	0,00	0,00	15.124,00		
UPB 1.4.2.2.13420 MONITORAGGIO E STUDIO DELLE ACQUE INQUINATE - RISORSE STATALI													
2.1.142.2.08.29 (CORRENTE OPERATIVA) (MEZZI STATO)													
2015	U37230	SPESSE PER CONSULENZE PER ATTIVITA' DI MONITORAGGIO E STUDIO IN MATERIA DI TUTELA DELLE ACQUE CONTAMINATE (L. 152/ ART. 4, COMMA 176, L. 24 DICEMBRE 2003, N. 350) - MEZZI STATALI	32.500,00	66.677,67	0,00	32.500,00	0,00	0,00	0,00	0,00	0,00		
DIREZIONE GENERALE: AMBIENTE E DIFESA DEL SUOLO E DELLA COSTA			160.597,68	0,00	34.177,67	0,00	0,00	8.166,96	0,00	0,00	126.420,01		
TOTALE CAPITOLO U37230			193.097,68	66.677,67	66.677,67	32.500,00	0,00	0,00	126.420,01	0,00	0,00		
UPB 1.4.2.2.13423 MONITORAGGIO E STUDIO DELLE ACQUE INQUINATE - ALTRE RISORSE VINCOLATE													
2.1.141.2.08.29 (CORRENTE OPERATIVA) (MEZZI STATO)													
2015	U37234	SPESSE PER PRESTAZIONI PROFESSIONALI PER ATTIVITA' DI MONITORAGGIO E STUDIO IN MATERIA DI TUTELA DELLE ACQUE CONTAMINATE (L. 152/ ART. 4, COMMA 176, L. 24 DICEMBRE 2003, N. 350) - MEZZI STATALI	368.420,01	156.565,54	0,00	165.620,00	202.800,01	156.565,54	0,00	0,00	165.620,00		
DIREZIONE GENERALE: AMBIENTE E DIFESA DEL SUOLO E DELLA COSTA			368.420,01	156.565,54	0,00	165.620,00	202.800,01	156.565,54	0,00	0,00	165.620,00		
TOTALE CAPITOLO U37234			368.420,01	156.565,54	0,00	165.620,00	202.800,01	156.565,54	0,00	0,00	165.620,00		
UPB 1.4.2.2.13425 MONITORAGGIO E STUDIO DELLE ACQUE INQUINATE - ALTRE RISORSE VINCOLATE													
2.1.141.2.08.29 (CORRENTE OPERATIVA) (ALTRI VINCOLI)													
2015	U37232	SPESSE PER L'ATTUAZIONE DELLE ATTIVITA' INERENTI LA REALIZZAZIONE DEL PROGETTO PER LA DEFINIZIONE DEI CARICHI INQUINANTI VEICOLATI DAL FIUME PO NEL MARE ADRIATICO (ART. 30, LEGGE N. 152/1999, COMMA 176, L. 24 DICEMBRE 2003, N.350) - MEZZI STATALI	48.450,00	68.450,00	0,00	48.450,00	0,00	0,00	0,00	0,00	48.450,00		
DIREZIONE GENERALE: AMBIENTE E DIFESA DEL SUOLO E DELLA COSTA			96.900,00	0,00	48.450,00	0,00	0,00	0,00	0,00	0,00	0,00		
TOTALE CAPITOLO U37232			145.350,00	68.450,00	48.450,00	48.450,00	0,00	0,00	48.450,00	0,00	48.450,00		

REGIONE EMILIA-ROMAGNA			RENDICONTO GENERALE PER L'ESERCIZIO FINANZIARIO 2015										PARTE SPESA	
ESERCIZIO	CAPITOLO	DESCRIZIONE DEL CAPITOLO	MASSA SPENDIBILE (SPESA COMPLESSIVA + R.R. PP. INIZIALI)	STANZIAMENTO DI CASSA	PAGAMENTI IN CONTO COMPETENZA E RESIDUI	IMPEGNI ASSUNTI NELL'ESERCIZIO	ECONOMIE DI IMPEGNI SU STANZIAMENTI DI COMPETENZA	ECONOMIE DI PAGAMENTI SU STANZIAMENTI DI CASSA	ELIMINAZIONI DEI RESIDUI			RESIDUI PASSIVI DA RIFORMARE		
UPR 1.4.2.2.13500														
PARCHI E RISERVE NATURALI														
2.1.141.2.08.29 (CORRENTE OPERATIVA) (MEZZI PROPRI)														
2015	U38045	SPESA PER INIZIATIVE RIVOLTE ALLA CONSERVAZIONE E	TOTALE UPR 1.4.2.2. 13425	145.380,00	68.450,00	48.450,00	48.450,00	20.000,00	48.450,00	0,00	48.450,00	0,00		
2014	U38045	PROMOZIONE DEL SISTEMA DELLE AREE PROTETTE E DEI	di cui Competenza	48.450,00	48.450,00	0,00	0,00	20.000,00	48.450,00	0,00	48.450,00	0,00		
2012	U38045	SITI DELLA RETE NATURA 2000 (ART. 13, COMMA 3, LETT. B) E ART. 61, COMMA 1, LETT. A), L.R. 17 FEBBRAIO 2005, N.6)	di cui Residui	96.900,00	0,00	48.450,00	0,00	0,00	0,00	0,00	48.450,00	0,00		
Direzioe Generale: AMBIENTE E DIFESA DEL SUOLO E DELLA COSTA														
TOTALE CAPITULO U38045				28.491,63	27.798,53	26.798,53	0,00	1.000,00	693,10	0,00	1.000,00	0,00		
2015	U38047	2.1.158.2.08.29 (CORRENTE OPERATIVA) (MEZZI PROPRI)												
2014	U38047	CONTRIBUTI AGLI ENTI DI GESTIONE DELLE RISERVE DEI PARCHI REGIONALI E DELLE RISERVE NATURALI, DEI PASSEGGI NATURALI E SEMI NATURALI PROTETTI (ART. 13, COMMA 3, LETT. A) E ART. 61, COMMA 1, LETT. B), L.R. 17 FEBBRAIO 2005, N.6)		515.000,00	533.793,00	338.597,00	515.000,00	176.403,00	0,00	0,00	176.403,00	0,00		
Direzioe Generale: AMBIENTE E DIFESA DEL SUOLO E DELLA COSTA				18.793,00	0,00	18.793,00	0,00	0,00	0,00	0,00	0,00	0,00		
TOTALE CAPITULO U38047				533.793,00	533.793,00	357.390,00	515.000,00	176.403,00	0,00	0,00	176.403,00	0,00		
2015	U38050	2.1.141.2.08.29 (CORRENTE OPERATIVA) (MEZZI PROPRI)												
CONTRIBUTO ALLA CONSERVAZIONE DELLA NATURA (L.R. 24 GENNAIO 1977, N.2)				0,00	0,00	0,00	0,00	0,00	0,00	0,00	0,00	0,00		
Direzioe Generale: AMBIENTE E DIFESA DEL SUOLO E DELLA COSTA														
TOTALE CAPITULO U38050				0,00	0,00	0,00	0,00	0,00	0,00	0,00	0,00	0,00		
2015	U38070	2.1.152.2.08.29 (CORRENTE OPERATIVA) (MEZZI PROPRI)												
2014	U38070	INTERVENTI NECESSARI PER LA TUTELA DI RISERVIARI ANBROINI SINGOLI O IN GRUPPO DI NOTEVOLE PREGIO SCIENTIFICO E MONUMENTALE (ART.6, L.R. 24 GENNAIO 1977, N.2)		20.000,00	31.500,00	0,00	0,00	6.500,00	0,00	0,00	0,00	0,00		
Direzioe Generale: AMBIENTE E DIFESA DEL SUOLO E DELLA COSTA				25.000,00	0,00	25.000,00	0,00	0,00	0,00	0,00	0,00	0,00		
TOTALE CAPITULO U38070				45.000,00	31.500,00	25.000,00	0,00	6.500,00	0,00	0,00	0,00	0,00		
2015	U38078	2.1.158.2.08.29 (CORRENTE OPERATIVA) (MEZZI PROPRI)												
CONTRIBUTO ALL'ENTE DI GESTIONE DEL PARCO REGIONALE DEL SASSO SIMONE E SIMONCELLO (L.R. 29 FEBBRAIO 2005, N.6), COMMA 3, LETT. A) E ART.61, COMMA 1, LETT. B), L.R. 17 FEBBRAIO 2005, N.6).				600.000,00	600.000,00	480.000,00	600.000,00	120.000,00	0,00	0,00	120.000,00	0,00		
Direzioe Generale: AMBIENTE E DIFESA DEL SUOLO E DELLA COSTA														
TOTALE CAPITULO U38078				600.000,00	600.000,00	480.000,00	600.000,00	120.000,00	0,00	0,00	120.000,00	0,00		
2015	U38082	2.1.158.2.08.29 (CORRENTE OPERATIVA) (MEZZI PROPRI)												
CONTRIBUTI AGLI ENTI DI GESTIONE DEI PARCHI REGIONALI E DELLE RISERVE NATURALI PER LA SPESA DI FUNZIONAMENTO DEL PARCO REGIONALE DEL SASSO SIMONE E SIMONCELLO (L.R. 29 FEBBRAIO 2005, N.6), COMMA 3, LETT. A) E ART.61, COMMA 1, LETT. B), L.R. 17 FEBBRAIO 2005, N.6).				2.994.209,00	2.994.209,00	2.500.992,00	2.994.209,00	493.217,00	0,00	0,00	493.217,00	0,00		
Direzioe Generale: AMBIENTE E DIFESA DEL SUOLO E DELLA COSTA														
TOTALE CAPITULO U38082				2.994.209,00	2.994.209,00	2.500.992,00	2.994.209,00	493.217,00	0,00	0,00	493.217,00	0,00		
2015	U38084	2.1.158.2.08.29 (CORRENTE OPERATIVA) (MEZZI PROPRI)												
CONTRIBUTO ALL'ENTE DI GESTIONE DEL PARCO NATURALE INTERREGIONALE DEL SASSO SIMONE E SIMONCELLO (L.R. 29 FEBBRAIO 2005, N.13).				127.000,00	127.000,00	127.000,00	127.000,00	0,00	0,00	0,00	0,00	0,00		
Direzioe Generale: AMBIENTE E DIFESA DEL SUOLO E DELLA COSTA														
TOTALE CAPITULO U38084				127.000,00	127.000,00	127.000,00	127.000,00	0,00	0,00	0,00	0,00	0,00		
2015	U38096	2.1.141.2.08.29 (CORRENTE OPERATIVA) (MEZZI PROPRI)												
SPESA PER PRESTAZIONI PROFESSIONALI E SPECIALISTICHE PER ATTIVITA' DI MONITORAGGIO DELLO STATO DI CONSERVAZIONE DEI SITI DI INTERESSE COMUNITARIO DELLA RETE NATURA 2000 (ART. 4, L.R. 14 APRILE 2004, N.7).				0,00	0,00	0,00	0,00	0,00	0,00	0,00	0,00	0,00		
NOTE: NUOVA ISTITUZIONE Direzioe Generale: AMBIENTE E DIFESA DEL SUOLO E DELLA COSTA														
TOTALE CAPITULO U38096				0,00	0,00	0,00	0,00	0,00	0,00	0,00	0,00	0,00		
2015	U38098	2.1.141.2.08.29 (CORRENTE OPERATIVA) (MEZZI PROPRI)												
SPESA PER CONSULENZE PER ATTIVITA' DI MONITORAGGIO DELLO STATO DI CONSERVAZIONE DEI SITI DI INTERESSE COMUNITARIO DELLA RETE NATURA 2000 (ART. 4, L.R. 14 APRILE 2004, N.7).				0,00	0,00	0,00	0,00	0,00	0,00	0,00	0,00	0,00		
Direzioe Generale: AMBIENTE E DIFESA DEL SUOLO E DELLA COSTA														

REGIONE EMILIA-ROMAGNA		RENDICONTO GENERALE PER L'ESERCIZIO FINANZIARIO 2015										PARTE SPESA	
ESERCIZIO	CAPITOLO	DESCRIZIONE DEL CAPITOLO	MASSA SPENDIBILE (STANZ. COMPETENZA + TR. PR. INIZIALI)	STANZIAMENTO DI CASSA	PAGAMENTI IN CONTO COMPETENZA E RESIDUI	IMPEGNI ASSUNTI SU STANZIAMENTI DI CASSA	ECONOMIE DI IMPEGNI SU STANZIAMENTI DI CASSA	ECONOMIE DI IMPEGNI SU STANZIAMENTI DI CASSA	ELIMINAZIONI DEL RESIDUI				
									PER INSUSSISTENZA, PER PREVENZIONE	RESIDUI PASSIVI DA RIPORTARE			
2015	038100	2.1.153.2.08.29 (CORRENTE OPERATIVA) (MEZZI PROPRI) GIRANTE ECODIDOTICHE: CONTRIBUTI A PROVINCE IN ATTUAZIONE DELL'ART. 8, LETT. A), B), C), D), E), F) DELLA L.R. 9 LUGLIO 1989, N.23. DIREZIONE GENERALE: AMBIENTE E DIFESA DEL SUOLO E DELLA COSTA TOTALE CAPITOLO 038100	0,00	0,00	0,00	0,00	0,00	0,00	0,00	0,00			
2015	038102	2.1.141.2.08.29 (CORRENTE OPERATIVA) (MEZZI PROPRI) SPESA PER CONSENSUE PER STUDI E RICERCHE PER LA TUTELA DELLA FAUNA MINORE (L.R. 31 LUGLIO 2006, N.15) DIREZIONE GENERALE: AMBIENTE E DIFESA DEL SUOLO E DELLA COSTA TOTALE CAPITOLO 038102	0,00	0,00	0,00	0,00	0,00	0,00	0,00	0,00			
2015	038107	2.1.141.2.08.29 (CORRENTE OPERATIVA) (MEZZI PROPRI) SPESA PER FORMAZIONI PROFESSIONALI E SPECIALISTICHE PER 31 LUGLIO 2006, N.15) DIREZIONE GENERALE: AMBIENTE E DIFESA DEL SUOLO E DELLA COSTA TOTALE CAPITOLO 038107	0,00	0,00	0,00	0,00	0,00	0,00	0,00	0,00			
UPB 1.4.2.2.13803		PARCCHI E RISERVE NATURALI - RISORSE STATALI	TOTALE UPB 1.4.2.2. 13500 di cui Competenza di cui Residui	4.436.493,63 4.364.209,00 72.284,63	4.422.300,53 3.446.589,00 70.591,53	3.517.180,53 4.344.209,00 20.000,00	20.000,00 905.120,00 905.120,00	693,10 0,00 693,10	0,00 0,00 0,00	898.620,00 897.620,00 1.000,00			
2015	038033	2.1.141.2.08.29 (CORRENTE OPERATIVA) (MEZZI STATO) SPESA PER L'IMPLEMENTAZIONE DEL TURISMO SOSTENIBILE (LEGGE 14 FEBBRAIO 1994, N. 124 E ART. 5, COMMA 1, LETT. F, L.R. 17 FEBBRAIO 2005, N.6) - MEZZI STATALI NOTE: NUOVA ISTITUZIONE DIREZIONE GENERALE: AMBIENTE E DIFESA DEL SUOLO E DELLA COSTA TOTALE CAPITOLO 038033	0,00	0,00	0,00	0,00	0,00	0,00	0,00	0,00			
2015	038036	2.1.141.2.08.29 (CORRENTE OPERATIVA) (MEZZI STATO) SPESA PER L'IMPLEMENTAZIONE DEL TURISMO SOSTENIBILE (LEGGE 14 FEBBRAIO 1994, N. 124 E ART. 5, COMMA 1, LETT. F, L.R. 17 FEBBRAIO 2005, N.6) - MEZZI STATALI NOTE: NUOVA ISTITUZIONE DIREZIONE GENERALE: AMBIENTE E DIFESA DEL SUOLO E DELLA COSTA TOTALE CAPITOLO 038036	0,00	0,00	0,00	0,00	0,00	0,00	0,00	0,00			
2015	038039	2.1.158.2.08.29 (CORRENTE OPERATIVA) (MEZZI STATO) SPESA PER L'IMPLEMENTAZIONE DEL TURISMO SOSTENIBILE (LEGGE 14 FEBBRAIO 1994, N. 124 E ART. 5, COMMA 1, LETT. F, L.R. 17 FEBBRAIO 2005, N.6) - MEZZI STATALI NOTE: NUOVA ISTITUZIONE DIREZIONE GENERALE: AMBIENTE E DIFESA DEL SUOLO E DELLA COSTA TOTALE CAPITOLO 038039	0,00	0,00	0,00	0,00	0,00	0,00	0,00	0,00			
2015	038063	2.1.141.2.08.29 (CORRENTE OPERATIVA) (MEZZI STATO) SPESA PER LA REALIZZAZIONE DEL CENSIMENTO DEGLI ALBERI MONUMENTALI D'ITALIA (ART. 7, LEGGE 14 GENNAIO 2013, N. 10) - MEZZI STATALI NOTE: NUOVA ISTITUZIONE DIREZIONE GENERALE: AMBIENTE E DIFESA DEL SUOLO E DELLA COSTA TOTALE CAPITOLO 038063	0,00	0,00	0,00	0,00	0,00	0,00	0,00	0,00			
2015	038066	2.1.141.2.08.29 (CORRENTE OPERATIVA) (MEZZI STATO) SPESA PER LA REALIZZAZIONE DEL CENSIMENTO DEGLI ALBERI MONUMENTALI D'ITALIA (ART. 7, LEGGE 14 GENNAIO 2013, N. 10) - MEZZI STATALI NOTE: NUOVA ISTITUZIONE DIREZIONE GENERALE: AMBIENTE E DIFESA DEL SUOLO E DELLA COSTA TOTALE CAPITOLO 038066	0,00	0,00	0,00	0,00	0,00	0,00	0,00	0,00			
ART. 1 AREA DI INTERVENTO 4 FUNZIONE OBIETTIVO 2												0,00	0,00

PARTE I AREA DI INTERVENTO 4 FUNZIONE OBIETTIVO 2

ESERCIZIO		CAPITOLO	DESCRIZIONE DEL CAPITOLO	MASSA SPENDIBILE (SPESA COMPENSAZIONE + R.R. PR. INIZIALI)	STANZIAMENTO DI CASSA	PAGAMENTI IN CONTO COMPETENZA E RESIDUI	IMPEGNI ASSUMI SU STANZIAMENTI NEL ESERCIZIO	ECONOMIE DI IMPEGNI SU STANZIAMENTI DI COMPETENZA	ECONOMIE DI PAGAMENTI SU STANZIAMENTI DI CASSA	ELIMINAZIONI DEI RESIDUI PER INSIDISIENZA, PRESERIZIONE O REINVOCAZIONE	PER PERSECUZIONE RIFORMARE	RESIDUI PASSIVI DA RIFORMARE
2015	038105		SPSE PER CONSIGLIERE PER IL MONITORAGGIO DELLO STATO DI CONSERVAZIONE DEI SITI DI INTERESSE COMUNITARIO DELLA RETE NATURA 2000 - MEZZI STATALI Direzioe Generale: AMBIENTE E DIFESA DEL SUOLO E DELLA COSTA TOTALE CAPITOLO 038105	0,00	0,00	0,00	0,00	0,00	0,00	0,00	0,00	0,00
2015	038109		2.1.141.2.08.28 (CORRENTE OPERATIVA) (MEZZI STATO) SPSE PER PRESTAZIONI PROFESSIONALI E SPECIALISTICHE PER IL MONITORAGGIO DELLO STATO DI CONSERVAZIONE DEI SITI DI INTERESSE COMUNITARIO DELLA RETE NATURA 2000 - MEZZI STATALI Direzioe Generale: AMBIENTE E DIFESA DEL SUOLO E DELLA COSTA TOTALE CAPITOLO 038109	0,00	0,00	0,00	0,00	0,00	0,00	0,00	0,00	0,00
UPB 1.4.2.2.13506			TUTELA E SALVAGUARDIA DELLA BIODIVERSITA' - RISORSE STATALI									
2015	038015		2.1.141.2.08.29 (CORRENTE OPERATIVA) (MEZZI STATO) SPSE PER LA REALIZZAZIONE DI INTERVENTI PER LA TUTELA E LA SALVAGUARDIA DELLA BIODIVERSITA' TERRESTRE E MARINA (DELIBERA CIPE 20 OTTOBRE 2004, N.19) - MEZZI STATALI Direzioe Generale: AMBIENTE E DIFESA DEL SUOLO E DELLA COSTA TOTALE CAPITOLO 038015	95.500,00 95.500,00 0,00	93.300,00 93.300,00 0,00	0,00 0,00 0,00	95.500,00 95.500,00 0,00	0,00 0,00 0,00	93.300,00 93.300,00 0,00	0,00 0,00 0,00	0,00 0,00 0,00	
UPB 1.4.2.2.13506			TUTELA E SALVAGUARDIA DELLA BIODIVERSITA' - RISORSE STATALI									
2015	038015		2.1.141.2.08.29 (CORRENTE OPERATIVA) (MEZZI STATO) SPSE PER LA REALIZZAZIONE DI INTERVENTI PER LA TUTELA E LA SALVAGUARDIA DELLA BIODIVERSITA' TERRESTRE E MARINA (DELIBERA CIPE 20 OTTOBRE 2004, N.19) - MEZZI STATALI Direzioe Generale: AMBIENTE E DIFESA DEL SUOLO E DELLA COSTA TOTALE CAPITOLO 038015	0,00	0,00	0,00	0,00	0,00	0,00	0,00	0,00	0,00
2015	038017		2.1.141.2.08.29 (CORRENTE OPERATIVA) (MEZZI STATO) SPSE PER LA REALIZZAZIONE DI INTERVENTI PER LA TUTELA E LA SALVAGUARDIA DELLA BIODIVERSITA' TERRESTRE E MARINA (DELIBERA CIPE 20 OTTOBRE 2004, N.19) - MEZZI STATALI Direzioe Generale: AMBIENTE E DIFESA DEL SUOLO E DELLA COSTA TOTALE CAPITOLO 038017	0,00	0,00	0,00	0,00	0,00	0,00	0,00	0,00	0,00
UPB 1.4.2.2.13510			NUOVA VALORIZZAZIONE DELLE ATTIVITA' ESCURSIONISTICHE									
2015	038017		2.1.141.2.08.29 (CORRENTE OPERATIVA) (MEZZI STATO) SPSE PER LA REALIZZAZIONE DI INTERVENTI PER LA TUTELA E LA SALVAGUARDIA DELLA BIODIVERSITA' TERRESTRE E MARINA (DELIBERA CIPE 20 OTTOBRE 2004, N.19) - MEZZI STATALI Direzioe Generale: AMBIENTE E DIFESA DEL SUOLO E DELLA COSTA TOTALE CAPITOLO 038017	0,00	0,00	0,00	0,00	0,00	0,00	0,00	0,00	0,00
UPB 1.4.2.2.13510			NUOVA VALORIZZAZIONE DELLE ATTIVITA' ESCURSIONISTICHE									
2015	038017		2.1.141.2.08.29 (CORRENTE OPERATIVA) (MEZZI STATO) SPSE PER LA REALIZZAZIONE DI INTERVENTI PER LA TUTELA E LA SALVAGUARDIA DELLA BIODIVERSITA' TERRESTRE E MARINA (DELIBERA CIPE 20 OTTOBRE 2004, N.19) - MEZZI STATALI Direzioe Generale: AMBIENTE E DIFESA DEL SUOLO E DELLA COSTA TOTALE CAPITOLO 038017	0,00	0,00	0,00	0,00	0,00	0,00	0,00	0,00	0,00
UPB 1.4.2.2.13516			OGGETTIVO COOPERAZIONE TERRITORIALE EUROPEA 2007-2013 - HORIZON 2020 - RISORSE U.E.									
2015	038127		2.1.141.2.08.29 (CORRENTE OPERATIVA) (MEZZI U.E.) SPSE PER PRESTAZIONI PROFESSIONALI E SPECIALISTICHE PER L'ATTUAZIONE DEL PROGETTO "COASTANCE - STRATEGIA DI AZIONE COMUNE REGIONALE CONTRO L'EROSIONE COSTIERA E GLI EFFETTI DEI CAMBIAMENTI CLIMATICI PER UNA MEDITERRANEA" NELL'AMBITO DELL'OBIETTIVO "COOP. RAZIONE TERRITORIALE EUROPEA 2007-2013 - PROGRAMMA COMUNITARIO MED. (REGOLAMENTI (CE) 1080/2006 E 1083/2006; DEC. C 2009/1083) (CORRENTE) N. 107MED09-02 DEL 19 GIUGNO 2009). QUOTA U.E. ART. 4. Direzioe Generale: AMBIENTE E DIFESA DEL SUOLO E DELLA COSTA TOTALE CAPITOLO 038127	0,00	0,00	0,00	0,00	0,00	0,00	0,00	0,00	0,00
2015	038127		2.1.141.2.08.29 (CORRENTE OPERATIVA) (MEZZI U.E.) SPSE PER PRESTAZIONI PROFESSIONALI E SPECIALISTICHE PER L'ATTUAZIONE DEL PROGETTO "COASTANCE - STRATEGIA DI AZIONE COMUNE REGIONALE CONTRO L'EROSIONE COSTIERA E GLI EFFETTI DEI CAMBIAMENTI CLIMATICI PER UNA MEDITERRANEA" NELL'AMBITO DELL'OBIETTIVO "COOP. RAZIONE TERRITORIALE EUROPEA 2007-2013 - PROGRAMMA COMUNITARIO MED. (REGOLAMENTI (CE) 1080/2006 E 1083/2006; DEC. C 2009/1083) (CORRENTE) N. 107MED09-02 DEL 19 GIUGNO 2009). QUOTA U.E. ART. 4. Direzioe Generale: AMBIENTE E DIFESA DEL SUOLO E DELLA COSTA TOTALE CAPITOLO 038127	203,91	0,00	0,00	0,00	0,00	0,00	0,00	203,91	0,00
2015	038131		2.1.141.2.08.29 (CORRENTE OPERATIVA) (MEZZI U.E.) SPSE PER PRESTAZIONI PROFESSIONALI E SPECIALISTICHE PER L'ATTUAZIONE DEL PROGETTO "COASTANCE - STRATEGIA DI AZIONE COMUNE REGIONALE CONTRO L'EROSIONE COSTIERA E GLI EFFETTI DEI CAMBIAMENTI CLIMATICI PER UNA MEDITERRANEA" NELL'AMBITO DELL'OBIETTIVO "COOP. RAZIONE TERRITORIALE EUROPEA 2007-2013 - PROGRAMMA COMUNITARIO MED. (REGOLAMENTI (CE) 1080/2006 E 1083/2006; DEC. C 2009/1083) (CORRENTE) N. 107MED09-02 DEL 19 GIUGNO 2009). QUOTA U.E. ART. 4. Direzioe Generale: AMBIENTE E DIFESA DEL SUOLO E DELLA COSTA TOTALE CAPITOLO 038131	0,00	0,00	0,00	0,00	0,00	0,00	0,00	0,00	0,00
2015	038133		2.1.142.2.08.29 (CORRENTE OPERATIVA) (MEZZI U.E.) SPSE PER STUDI, CONSULENZE E COLLABORAZIONI PER L'ATTUAZIONE DEL PROGETTO "COASTANCE - STRATEGIA DI AZIONE COMUNE REGIONALE CONTRO L'EROSIONE COSTIERA E GLI EFFETTI DEI CAMBIAMENTI CLIMATICI PER UNA MEDITERRANEA" NELL'AMBITO DELL'OBIETTIVO "COOP. RAZIONE TERRITORIALE EUROPEA 2007-2013 - PROGRAMMA COMUNITARIO MED. (REGOLAMENTI (CE) 1080/2006 E 1083/2006; DEC. C 2009/1083) (CORRENTE) N. 107MED09-02 DEL 19 GIUGNO 2009). QUOTA U.E. ART. 4. Direzioe Generale: AMBIENTE E DIFESA DEL SUOLO E DELLA COSTA TOTALE CAPITOLO 038133	0,00	0,00	0,00	0,00	0,00	0,00	0,00	0,00	0,00

REGIONE EMILIA-ROMAGNA			RENDICONTO GENERALE PER L'ESERCIZIO FINANZIARIO 2015										PARTE SPESA			
ESERCIZIO	CAPITOLO	DESCRIZIONE DEL CAPITOLO	MASSA SPENDIBILE (SPESA COMPLESSIVA + R.R. INIZIALI)	STANZIAMENTO DI CASSA	PAGAMENTI IN CONTO COMPETENZA E RESIDUI	IMPEGNI ASSUMI NELL'ESERCIZIO	ECONOMIE DI IMPEGNI SU STANZIAMENTI DI COMPETENZA	ECONOMIE DI PAGAMENTI SU STANZIAMENTI DI CASSA	ELIMINAZIONI DEL RESIDUI							
									PER INSISTENZE O PRESCRIZIONE O RIFORMAZIONE	PER PERSECUZIONE FISCALITARIA	RESIDUI PASSIVI DA RIFORMARE					
2015	U38139	NELL'AMBITO DELL'OBIETTIVO "COOPERAZIONE TERRITORIALE EUROPEA 2007-2013 - PROGRAMMA COMUNITARIO SOUTH EAST EUROPE - TRANSNATIONAL COOPERATION PROGRAMME (REGOLAMENTI (CE) 1080/2006 E 1083/2006; DEC. C(2007)6590; CONTRATTO N. SE/A/151/2.4/X DEL 31 AGOSTO 2009) - QUOTA U.E. Direzione Generale: AMBIENTE E DIFESA DEL SUOLO E DELLA COSTA  TOTALE CAPITOLO U38139	1.526,44	0,00	0,00	0,00	0,00	1.526,44	0,00	0,00	0,00	0,00				
2015	U38141	2.1.142.2.08.29 (CORRENTE OPERATIVA) (MEZZI U.E.) SPESA PER STUDI E RICERCHE PER LA REALIZZAZIONE DEL PROGETTO "SARMA" NELL'AMBITO DELL'OBIETTIVO "COOPERAZIONE TERRITORIALE EUROPEA 2007-2013 - PROGRAMMA COMUNITARIO SOUTH EAST EUROPE - (REGOLAMENTI (CE) 1080/2006 E 1083/2006; DEC. C(2007) 6590; CONTRATTO N. SE/A/151/2.4/X DEL 31 AGOSTO 2009) - QUOTA U.E. Direzione Generale: AMBIENTE E DIFESA DEL SUOLO E DELLA COSTA  TOTALE CAPITOLO U38141	0,00	0,00	0,00	0,00	0,00	0,00	0,00	0,00	0,00	0,00				
2015	U38155	2.1.141.2.08.29 (CORRENTE OPERATIVA) (MEZZI U.E.) SPESA PER L'ATTUAZIONE DEL PROGETTO "CICLO POMER DENOMINATO WAREED "MARITIME REGION COOPERATION FOR MEDITERRANEAN" NELL'AMBITO DELL'OBIETTIVO "COOPERAZIONE TERRITORIALE EUROPEA 2007-2013 - PROGRAMMA COMUNITARIO MED C (REG. CE 1080/2006 E 1083/2006; DECISIONE C(2007)6578; CONTRATTO N. 26-MED09-209 DEL 7 LUGLIO 2010) - QUOTA U.E. Direzione Generale: AMBIENTE E DIFESA DEL SUOLO E DELLA COSTA  TOTALE CAPITOLO U38155	53.671,54	16.101,46	0,00	0,00	53.671,54	16.101,46	0,00	0,00	0,00	0,00				
2015	U38159	2.1.141.2.08.29 (CORRENTE OPERATIVA) (MEZZI U.E.) SPESA PER L'ATTUAZIONE DEL PROGETTO "GEOMORF. TRANSFRONTALIERO ITALIA E SLOVENIA (REG. CE 1080/2006, DECISIONE C(2007)6584; CONTRATTO N. 004 BD. DEL 20 LUGLIO 2010) - QUOTA U.E. Direzione Generale: AMBIENTE E DIFESA DEL SUOLO E DELLA COSTA  TOTALE CAPITOLO U38159	0,00	0,00	0,00	0,00	0,00	0,00	0,00	0,00	0,00	0,00				
2015	U38163	2.1.141.2.08.29 (CORRENTE OPERATIVA) (MEZZI U.E.) SPESA PER L'ATTUAZIONE DEL PROGETTO "SILVOTURISMO EUROPEO 2007-2013 - PROGRAMMA PER LA COOPERAZIONE TRANSFRONTALIERA ITALIA E SLOVENIA (REG. CE 1080/2006, LUGLIO 2010) - QUOTA U.E. Direzione Generale: AMBIENTE E DIFESA DEL SUOLO E DELLA COSTA  TOTALE CAPITOLO U38163	0,00	0,00	0,00	0,00	0,00	0,00	0,00	0,00	0,00	0,00				
2015	U38213	2.1.141.2.08.29 (CORRENTE OPERATIVA) (MEZZI U.E.) SPECIALISTICHE PER L'ATTUAZIONE DEL PROGETTO "GEOMORF. NELL'AMBITO DELL'OBIETTIVO "COOPERAZIONE TERRITORIALE EUROPEA 2007-2013 - PROGRAMMA COMUNITARIO TRANSFRONTALIERO ITALIA E SLOVENIA (REG. CE 1080/2006, LUGLIO 2010) - QUOTA U.E. Direzione Generale: AMBIENTE E DIFESA DEL SUOLO E DELLA COSTA  TOTALE CAPITOLO U38213	42.256,00 31.084,00	31.084,00 0,00	0,00 31.084,00	0,00 0,00	42.256,00 0,00	0,00 0,00	0,00 0,00	0,00 0,00	0,00 0,00	0,00				
2015	U38217	2.1.141.2.08.29 (CORRENTE OPERATIVA) (MEZZI U.E.) CONTR. GOVERNANCE AND ADAPTION POLICIES IN THE TERRITORY EUROPEA 2007-2013 - PROGRAMMA COMUNITARIO TRANSNATIONAL MEDITERRANEO - (REGOLAMENTI (CE) 1080/2006 E 1083/2006; DEC. C(2007)6578; CONTRATTO N. 10-MED08-62 DEL 19 GIUGNO 2009) - QUOTA U.E. Direzione Generale: AMBIENTE E DIFESA DEL SUOLO E DELLA COSTA  TOTALE CAPITOLO U38217	29.391,66 22.518,83	51.146,82 0,00	0,00 22.499,59	0,00 0,00	29.391,66 0,00	28.647,23 0,00	0,00 0,00	0,00 0,00	0,00 0,00	0,00				

PARTE I AREA DI INTERVENTO 4 FUNZIONE OBIETTIVO 2

[illegible]

PARTE 1 AREA DI INTERVENTO 4 FUNZIONE OBIETTIVO 2



## REGIONE EMILIA-ROMAGNA

## RENDICONTO GENERALE PER L'ESERCIZIO FINANZIARIO 2015

## PARTE SPESA

ESERCIZIO	CAPITOLO	DESCRIZIONE DEL CAPITOLO	MASSA SPENDIBILE (SPESA COMPLETA + R.R. PR. INIZIALI)	SPANDIMENTO DI CASSA	PROVENTI IN CONTO CORRENTE E RESIDUI	INDEBITAMENTI NEL ESERCIZIO	RICORRUTE DI IMPEGNI SU STATALMENTI DI COMPETENZA	RICORRUTE DI IMPEGNI SU STATALMENTI DI COMPETENZA	PER INDEBITAMENTO, PER PERSECUZIONE	RESIDUI PASSIVI DA RIFORMARE
2015	038202	2.1.141.2.08.29 (CORRENTE OPERATIVA) (MEZZI PROPRI) SPESA PER L'ATTUAZIONE DEL PROGETTO "ECO COURTS - ECOLOGICAL COURTHOUSES UNITED FOR RESOURCES SAVING"	0,00	6.405,00	0,00	0,00	0,00	0,00	0,00	0,00
2014	038202	2.1.141.2.08.29 (CORRENTE OPERATIVA) (MEZZI PROPRI) SPESA PER L'ATTUAZIONE DEL PROGETTO "ECO COURTS - ECOLOGICAL COURTHOUSES UNITED FOR RESOURCES SAVING"	6.405,00	0,00	6.405,00	0,00	0,00	0,00	0,00	0,00
2015	038204	2.1.142.2.08.29 (CORRENTE OPERATIVA) (MEZZI PROPRI) SPESA PER COLLABORAZIONI, STUDI E CONSULENZE PER COORDINARE LE ATTIVITA' DI RISPARMIO ENERGETICO, TECNOLOGICHE E LIFE STYLE* NELL'AMBITO DEL PROGRAMMA "COMUNITARIO LIFE PLUS REG. (CE) 614/2007; CONTRATO N. LIFE/ENV/IT/401 DEL 22 SETTEMBRE 2011) - QUOTA REGIONALE	0,00	0,00	0,00	0,00	0,00	0,00	0,00	0,00
2014	038204	2.1.142.2.08.29 (CORRENTE OPERATIVA) (MEZZI PROPRI) SPESA PER COLLABORAZIONI, STUDI E CONSULENZE PER COORDINARE LE ATTIVITA' DI RISPARMIO ENERGETICO, TECNOLOGICHE E LIFE STYLE* NELL'AMBITO DEL PROGRAMMA "COMUNITARIO LIFE PLUS REG. (CE) 614/2007; CONTRATO N. LIFE/ENV/IT/401 DEL 22 SETTEMBRE 2011) - QUOTA REGIONALE	6.405,00	6.405,00	6.405,00	0,00	0,00	0,00	0,00	0,00
2015	038207	2.1.141.2.08.29 (CORRENTE OPERATIVA) (MEZZI PROPRI) SPESA PER L'ACQUISIZIONE DI SERVIZI PER L'ATTUAZIONE DEL PROGETTO EUROPEO DENOMINATO "AGREE - COASTAL LAGOON LONG LIFE+2013 REG. (CE) 614/2007; CONTRATO N. LIFE/13 NAT/IT/000115 DEL 5 GIUGNO 2014" - QUOTA REGIONALE	44.755,00	13.426,50	0,00	0,00	44.755,00	13.426,50	0,00	0,00
2014	038207	2.1.141.2.08.29 (CORRENTE OPERATIVA) (MEZZI PROPRI) SPESA PER L'ACQUISIZIONE DI SERVIZI PER L'ATTUAZIONE DEL PROGETTO EUROPEO DENOMINATO "AGREE - COASTAL LAGOON LONG LIFE+2013 REG. (CE) 614/2007; CONTRATO N. LIFE/13 NAT/IT/000115 DEL 5 GIUGNO 2014" - QUOTA REGIONALE	0,00	0,00	0,00	0,00	0,00	0,00	0,00	0,00
2015	038209	2.1.141.2.08.29 (CORRENTE OPERATIVA) (MEZZI PROPRI) SPESA PER SERVIZI DI LAVORO FLESSIBILE PER L'ATTUAZIONE DEL PROGETTO EUROPEO DENOMINATO "AGREE - COASTAL LAGOON LONG LIFE+2013 REG. (CE) 614/2007; CONTRATO N. LIFE/13 NAT/IT/000115 DEL 5 GIUGNO 2014" - QUOTA REGIONALE	7.500,00	2.250,00	0,00	0,00	7.500,00	2.250,00	0,00	0,00
2014	038209	2.1.141.2.08.29 (CORRENTE OPERATIVA) (MEZZI PROPRI) SPESA PER SERVIZI DI LAVORO FLESSIBILE PER L'ATTUAZIONE DEL PROGETTO EUROPEO DENOMINATO "AGREE - COASTAL LAGOON LONG LIFE+2013 REG. (CE) 614/2007; CONTRATO N. LIFE/13 NAT/IT/000115 DEL 5 GIUGNO 2014" - QUOTA REGIONALE	0,00	0,00	0,00	0,00	0,00	0,00	0,00	0,00
2015	038227	2.1.141.2.08.29 (CORRENTE OPERATIVA) (MEZZI PROPRI) SPESA PER L'ACQUISIZIONE DI BENI PER L'ATTUAZIONE DEL PROGETTO EUROPEO DENOMINATO "LIFE RINASCITA" NATURALISTIC RESTORATION FOR THE INTEGRATED HYDRAULIC-ENVIRONMENTAL SUSTAINABILITY OF THE EMILIAN CANALS", NELL'AMBITO DEL PROGRAMMA LIFE+2013 REG. (CE) 614/2007; CONTRATO N. LIFE/13 ENV/IT/000169 DEL 18 LUGLIO 2014 - QUOTA REGIONALE	72.499,60	21.749,88	0,00	0,00	72.499,60	21.749,88	0,00	0,00
2014	038227	2.1.141.2.08.29 (CORRENTE OPERATIVA) (MEZZI PROPRI) SPESA PER L'ACQUISIZIONE DI BENI PER L'ATTUAZIONE DEL PROGETTO EUROPEO DENOMINATO "LIFE RINASCITA" NATURALISTIC RESTORATION FOR THE INTEGRATED HYDRAULIC-ENVIRONMENTAL SUSTAINABILITY OF THE EMILIAN CANALS", NELL'AMBITO DEL PROGRAMMA LIFE+2013 REG. (CE) 614/2007; CONTRATO N. LIFE/13 ENV/IT/000169 DEL 18 LUGLIO 2014 - QUOTA REGIONALE	0,00	0,00	0,00	0,00	0,00	0,00	0,00	0,00
2015	038229	2.1.141.2.08.29 (CORRENTE OPERATIVA) (MEZZI PROPRI) SPESA PER L'ACQUISIZIONE DI BENI PER L'ATTUAZIONE DEL PROGETTO EUROPEO DENOMINATO "LIFE RINASCITA" NATURALISTIC RESTORATION FOR THE INTEGRATED HYDRAULIC-ENVIRONMENTAL SUSTAINABILITY OF THE EMILIAN CANALS", NELL'AMBITO DEL PROGRAMMA LIFE+2013 REG. (CE) 614/2007; CONTRATO N. LIFE/13 ENV/IT/000169 DEL 18 LUGLIO 2014 - QUOTA REGIONALE	36.907,51	11.072,25	0,00	0,00	36.907,51	11.072,25	0,00	0,00
2014	038229	2.1.141.2.08.29 (CORRENTE OPERATIVA) (MEZZI PROPRI) SPESA PER L'ACQUISIZIONE DI BENI PER L'ATTUAZIONE DEL PROGETTO EUROPEO DENOMINATO "LIFE RINASCITA" NATURALISTIC RESTORATION FOR THE INTEGRATED HYDRAULIC-ENVIRONMENTAL SUSTAINABILITY OF THE EMILIAN CANALS", NELL'AMBITO DEL PROGRAMMA LIFE+2013 REG. (CE) 614/2007; CONTRATO N. LIFE/13 ENV/IT/000169 DEL 18 LUGLIO 2014 - QUOTA REGIONALE	0,00	0,00	0,00	0,00	0,00	0,00	0,00	0,00
2015	038231	2.1.142.2.08.29 (CORRENTE OPERATIVA) (MEZZI PROPRI) SPESA PER LAVORO FLESSIBILE PER L'ATTUAZIONE DEL PROGETTO EUROPEO DENOMINATO "LIFE RINASCITA" NATURALISTIC RESTORATION FOR THE INTEGRATED HYDRAULIC-ENVIRONMENTAL SUSTAINABILITY OF THE EMILIAN CANALS", NELL'AMBITO DEL PROGRAMMA LIFE+2013 REG. (CE) 614/2007; CONTRATO N. LIFE/13 ENV/IT/000169 DEL 18 LUGLIO 2014 - QUOTA REGIONALE	12.648,22	12.648,22	0,00	0,00	12.648,22	12.648,22	0,00	0,00
2014	038231	2.1.142.2.08.29 (CORRENTE OPERATIVA) (MEZZI PROPRI) SPESA PER LAVORO FLESSIBILE PER L'ATTUAZIONE DEL PROGETTO EUROPEO DENOMINATO "LIFE RINASCITA" NATURALISTIC RESTORATION FOR THE INTEGRATED HYDRAULIC-ENVIRONMENTAL SUSTAINABILITY OF THE EMILIAN CANALS", NELL'AMBITO DEL PROGRAMMA LIFE+2013 REG. (CE) 614/2007; CONTRATO N. LIFE/13 ENV/IT/000169 DEL 18 LUGLIO 2014 - QUOTA REGIONALE	0,00	0,00	0,00	0,00	0,00	0,00	0,00	0,00
2015	038249	2.1.141.2.10.29 (CORRENTE OPERATIVA) (MEZZI PROPRI) SPESA PER L'ACQUISIZIONE DI SERVIZI PER L'ATTUAZIONE DEL	12.648,22	12.648,22	0,00	0,00	12.648,22	12.648,22	0,00	0,00
2014	038249	2.1.141.2.10.29 (CORRENTE OPERATIVA) (MEZZI PROPRI) SPESA PER L'ACQUISIZIONE DI SERVIZI PER L'ATTUAZIONE DEL	0,00	0,00	0,00	0,00	0,00	0,00	0,00	0,00

PARTE I AREA DI INTERVENTO 4 FUNZIONE OBIETTIVO 2

184

## REGIONE EMILIA-ROMAGNA

## RENDICONTO GENERALE PER L'ESERCIZIO FINANZIARIO 2015

## PARTE SPESA

ESERCIZIO	CAPITOLO	DESCRIZIONE DEL CAPITOLO	MASSA SPENDIBILE (SPESA COMPLESSIVA + R.R. PP. INIZIALI)	STANZIAMENTO DI CASSA	PROVENTI IN CONTO COMPETENZA E RESIDUI	INDEBITI ASSUMI NELL'ESERCIZIO	RICORRUTE DI IMPEGNI STABILIMENTI DI COMPETENZA	RICORRUTE DI IMPEGNI STABILIMENTI DI CASSA	ELIMINAZIONI DEI RESIDUI PER INSOLVENZA, PER PERIZIAZIONE	RESIDUI PASSIVI DA RIFORMARE
2015	038251	PROGETTO EUROPEO DENOMINATO "LIFE ERMINTA" LIFE14 NAT/IT/000209, NELL'AMBITO DEL PROGRAMMA COMUNITARIO LIFE 2014/2020 (REGOLAMENTO CE N.1293/2013 DELL'11/12/2013) - CONTRATTO N. LIFE14/NAT/IT/000209, DEL 1 SETTEMBRE 2015 - QUOTA REGIONALE NOTE: NUOVA ISTITUZIONE Direzione Generale: AMBIENTE E DIFESA DEL SUOLO E DELLA COSTA TOTALE CAPITULO 038249	0,00	0,00	0,00	0,00	0,00	0,00	0,00	0,00
2015	038251	2.1.141.2.10.29 (CORRENTE OPERATIVA) (MEZZI PROPRI) SPESA PER SERVIZI DI LAVORO FLESSIBILE PER L'ATTUAZIONE DEL PROGETTO EUROPEO DENOMINATO "LIFE ERMINTA" LIFE14 NAT/IT/000209, NELL'AMBITO DEL PROGRAMMA COMUNITARIO LIFE 2014/2020 (REGOLAMENTO CE N.1293/2013 DELL'11/12/2013) - CONTRATTO N. LIFE14/NAT/IT/000209, DEL 1 SETTEMBRE 2015 - QUOTA REGIONALE NOTE: NUOVA ISTITUZIONE Direzione Generale: AMBIENTE E DIFESA DEL SUOLO E DELLA COSTA TOTALE CAPITULO 038255	0,00	0,00	0,00	0,00	0,00	0,00	0,00	0,00
2015	038255	2.1.142.2.10.29 (CORRENTE OPERATIVA) (MEZZI PROPRI) SPESA PER IL CONFERIMENTO DI INCARICHI PROFESSIONALI PER L'ATTUAZIONE DEL PROGETTO EUROPEO DENOMINATO "LIFE ERMINTA" LIFE14 NAT/IT/000209, NELL'AMBITO DEL PROGRAMMA COMUNITARIO LIFE 2014/2020 (REGOLAMENTO CE N.1293/2013 DELL'11/12/2013) - CONTRATTO N. LIFE14/NAT/IT/000209, DEL 1 SETTEMBRE 2015 - QUOTA REGIONALE NOTE: NUOVA ISTITUZIONE Direzione Generale: AMBIENTE E DIFESA DEL SUOLO E DELLA COSTA TOTALE CAPITULO 038255	0,00	0,00	0,00	0,00	0,00	0,00	0,00	0,00
2015	038255	2.1.142.2.10.29 (CORRENTE OPERATIVA) (MEZZI PROPRI) SPESA PER IL CONFERIMENTO DI INCARICHI PROFESSIONALI PER L'ATTUAZIONE DEL PROGETTO EUROPEO DENOMINATO "LIFE ERMINTA" LIFE14 NAT/IT/000209, NELL'AMBITO DEL PROGRAMMA COMUNITARIO LIFE 2014/2020 (REGOLAMENTO CE N.1293/2013 DELL'11/12/2013) - CONTRATTO N. LIFE14/NAT/IT/000209, DEL 1 SETTEMBRE 2015 - QUOTA REGIONALE NOTE: NUOVA ISTITUZIONE Direzione Generale: AMBIENTE E DIFESA DEL SUOLO E DELLA COSTA TOTALE CAPITULO 038255	0,00	0,00	0,00	0,00	0,00	0,00	0,00	0,00
2015	038255	2.1.142.2.10.29 (CORRENTE OPERATIVA) (MEZZI PROPRI) SPESA PER IL CONFERIMENTO DI INCARICHI PROFESSIONALI PER L'ATTUAZIONE DEL PROGETTO EUROPEO DENOMINATO "LIFE ERMINTA" LIFE14 NAT/IT/000209, NELL'AMBITO DEL PROGRAMMA COMUNITARIO LIFE 2014/2020 (REGOLAMENTO CE N.1293/2013 DELL'11/12/2013) - CONTRATTO N. LIFE14/NAT/IT/000209, DEL 1 SETTEMBRE 2015 - QUOTA REGIONALE NOTE: NUOVA ISTITUZIONE Direzione Generale: AMBIENTE E DIFESA DEL SUOLO E DELLA COSTA TOTALE CAPITULO 038255	0,00	0,00	0,00	0,00	0,00	0,00	0,00	0,00
2015	038255	2.1.142.2.10.29 (CORRENTE OPERATIVA) (MEZZI PROPRI) SPESA PER IL CONFERIMENTO DI INCARICHI PROFESSIONALI PER L'ATTUAZIONE DEL PROGETTO EUROPEO DENOMINATO "LIFE ERMINTA" LIFE14 NAT/IT/000209, NELL'AMBITO DEL PROGRAMMA COMUNITARIO LIFE 2014/2020 (REGOLAMENTO CE N.1293/2013 DELL'11/12/2013) - CONTRATTO N. LIFE14/NAT/IT/000209, DEL 1 SETTEMBRE 2015 - QUOTA REGIONALE NOTE: NUOVA ISTITUZIONE Direzione Generale: AMBIENTE E DIFESA DEL SUOLO E DELLA COSTA TOTALE CAPITULO 038255	0,00	0,00	0,00	0,00	0,00	0,00	0,00	0,00
2015	038180	2.1.141.2.08.29 (CORRENTE OPERATIVA) (MEZZI U.E.) SPESA PER L'ATTUAZIONE DEL PROGETTO "AQUA - ADOPTION OF QUALITY WATER USE IN AGRICULTURE" NELL'AMBITO DEL PROGRAMMA COMUNITARIO LIFE 2014/2020 (REGOLAMENTO CE N.1293/2013 DELL'11/12/2013) - CONTRATTO N. LIFE14/NAT/IT/000209, DEL 1 SETTEMBRE 2015 - QUOTA U.E. Direzione Generale: AMBIENTE E DIFESA DEL SUOLO E DELLA COSTA TOTALE CAPITULO 038180	0,00	0,00	0,00	0,00	0,00	0,00	0,00	0,00
2015	038180	2.1.141.2.08.29 (CORRENTE OPERATIVA) (MEZZI U.E.) SPESA PER L'ATTUAZIONE DEL PROGETTO "AQUA - ADOPTION OF QUALITY WATER USE IN AGRICULTURE" NELL'AMBITO DEL PROGRAMMA COMUNITARIO LIFE 2014/2020 (REGOLAMENTO CE N.1293/2013 DELL'11/12/2013) - CONTRATTO N. LIFE14/NAT/IT/000209, DEL 1 SETTEMBRE 2015 - QUOTA U.E. Direzione Generale: AMBIENTE E DIFESA DEL SUOLO E DELLA COSTA TOTALE CAPITULO 038180	0,00	0,00	0,00	0,00	0,00	0,00	0,00	0,00
2015	038206	2.1.141.2.08.29 (CORRENTE OPERATIVA) (MEZZI U.E.) SPESA PER L'ATTUAZIONE DEL PROGETTO "ECO COURTS - ECOLOGICAL COURTHOUSES UNITED FOR RESOURCES SAVING THROUGH SMART TECHNOLOGIES AND LIFE STYLE" NELL'AMBITO DEL PROGRAMMA COMUNITARIO LIFE 2014/2020 (REGOLAMENTO CE N.1293/2013 DELL'11/12/2013) - CONTRATTO N. LIFE14/NAT/IT/000209, DEL 1 SETTEMBRE 2015 - QUOTA U.E. Direzione Generale: AMBIENTE E DIFESA DEL SUOLO E DELLA COSTA TOTALE CAPITULO 038206	0,00	0,00	0,00	0,00	0,00	0,00	0,00	0,00
2015	038206	2.1.141.2.08.29 (CORRENTE OPERATIVA) (MEZZI U.E.) SPESA PER L'ATTUAZIONE DEL PROGETTO "ECO COURTS - ECOLOGICAL COURTHOUSES UNITED FOR RESOURCES SAVING THROUGH SMART TECHNOLOGIES AND LIFE STYLE" NELL'AMBITO DEL PROGRAMMA COMUNITARIO LIFE 2014/2020 (REGOLAMENTO CE N.1293/2013 DELL'11/12/2013) - CONTRATTO N. LIFE14/NAT/IT/000209, DEL 1 SETTEMBRE 2015 - QUOTA U.E. Direzione Generale: AMBIENTE E DIFESA DEL SUOLO E DELLA COSTA TOTALE CAPITULO 038206	0,00	0,00	0,00	0,00	0,00	0,00	0,00	0,00
2015	038208	2.1.142.2.08.29 (CORRENTE OPERATIVA) (MEZZI U.E.) SPESA PER COLLABORAZIONI, STUDI E CONSULENZE PER L'ATTUAZIONE DEL PROGETTO "ECO COURTS - ECOLOGICAL COURTHOUSES UNITED FOR RESOURCES SAVING THROUGH SMART TECHNOLOGIES AND LIFE STYLE" NELL'AMBITO DEL PROGRAMMA COMUNITARIO LIFE 2014/2020 (REGOLAMENTO CE N.1293/2013 DELL'11/12/2013) - CONTRATTO N. LIFE14/NAT/IT/000209, DEL 1 SETTEMBRE 2015 - QUOTA U.E. Direzione Generale: AMBIENTE E DIFESA DEL SUOLO E DELLA COSTA TOTALE CAPITULO 038208	0,00	0,00	0,00	0,00	0,00	0,00	0,00	0,00
2015	038211	2.1.141.2.10.29 (CORRENTE OPERATIVA) (MEZZI U.E.) SPESA PER L'ATTUAZIONE DEL PROGETTO "LIFE RIT - LIFE RITUALS FOR THE ANTI-AGING OF THE RURAL TERRITORY" NELL'AMBITO DEL PROGRAMMA COMUNITARIO LIFE 2014/2020 (REGOLAMENTO CE N.1293/2013 DELL'11/12/2013) - CONTRATTO N. LIFE14/NAT/IT/000209, DEL 1 SETTEMBRE 2015 - QUOTA U.E. Direzione Generale: AMBIENTE E DIFESA DEL SUOLO E DELLA COSTA TOTALE CAPITULO 038211	0,00	0,00	0,00	0,00	0,00	0,00	0,00	0,00
2015	038211	2.1.141.2.10.29 (CORRENTE OPERATIVA) (MEZZI U.E.) SPESA PER L'ATTUAZIONE DEL PROGETTO "LIFE RIT - LIFE RITUALS FOR THE ANTI-AGING OF THE RURAL TERRITORY" NELL'AMBITO DEL PROGRAMMA COMUNITARIO LIFE 2014/2020 (REGOLAMENTO CE N.1293/2013 DELL'11/12/2013) - CONTRATTO N. LIFE14/NAT/IT/000209, DEL 1 SETTEMBRE 2015 - QUOTA U.E. Direzione Generale: AMBIENTE E DIFESA DEL SUOLO E DELLA COSTA TOTALE CAPITULO 038211	0,00	0,00	0,00	0,00	0,00	0,00	0,00	0,00
2015	038221	2.1.141.2.10.29 (CORRENTE OPERATIVA) (MEZZI U.E.) SPESA PER LAVORO FLESSIBILE PER L'ATTUAZIONE DEL PROGETTO "WI-GIM LIFE" - WIRELESS SENSOR NETWORK FOR	0,00	0,00	0,00	0,00	0,00	0,00	0,00	0,00
2015	038221	2.1.141.2.10.29 (CORRENTE OPERATIVA) (MEZZI U.E.) SPESA PER LAVORO FLESSIBILE PER L'ATTUAZIONE DEL PROGETTO "WI-GIM LIFE" - WIRELESS SENSOR NETWORK FOR	0,00	0,00	0,00	0,00	0,00	0,00	0,00	0,00

PARTE 1 AREA DI INTERVENTO 4 FUNZIONE OBIETTIVO 2

## REGIONE EMILIA-ROMAGNA

## RENDICONTO GENERALE PER L'ESERCIZIO FINANZIARIO 2015 PARTE SPESA

ESERCIZIO	CAPITOLO	DESCRIZIONE DEL CAPITOLO	MASSA SPENDIBILE (SPESA COMPLESSIVA + R.R. PR. INIZIALI)	STANZIAMENTO DI CASSA	PROVENTI IN CONTO COMPETENZA E RESIDUI	INDEBITI ASSUMI NEL ESERCIZIO	RICORRUTE DI IMPEGNI SU STANZIAMENTI DI COMPETENZA	RICORRUTE DI IMPEGNI SU STANZIAMENTI DI CASSA	ELIMINAZIONI DEI RESIDUI PER INSISTENZA, PER PERSECUZIONE	RESIDUI PASSIVI DA RIPORTARE
2015	038233	GROUND INSTABILITY MONITORING, NELL'AMBITO DEL PROGRAMMA COMUNITARIO LIFE PLUS 2012. (REG. (CE) N. 614/2007, CONTRATTO N. LIFE12 ENV/IT/001033 DEL 18 SETTEMBRE 2013 - QUOTA U.E.) Direzione Generale: AMBIENTE E DIFESA DEL SUOLO E DELLA COSTA TOTALE CAPITULO 038233	0,00	0,00	0,00	0,00	0,00	0,00	0,00	0,00
2015	038233	2.1.141.2.10.29 (CORRENTE OPERATIVA) (MEZZI U.E.) SPESA PER L'ACQUISIZIONE DI SERVIZI PER L'ATTUAZIONE DEL PROGETTO EUROPEO DENOMINATO "LIFE RINASCERE "NATURALISTIC RESTORATION FOR THE INTEGRATED HYDRAULIC-ENVIRONMENTAL SUSTAINABILITY OF THE EMILIAN CANALS", NELL'AMBITO DEL PROGRAMMA LIFE + ENVIRONMENT POLITY AND GOVERNANCE (REG. (CE) N. 614/2007, CONVENZIONE DI SOVVENZIONE N. LIFE13 ENV/IT/000169 DEL 18 LUGLIO 2014 - QUOTA U.E.) Direzione Generale: AMBIENTE E DIFESA DEL SUOLO E DELLA COSTA TOTALE CAPITULO 038233	42.140,40	12.642,12	0,00	0,00	42.140,40	12.642,12	0,00	0,00
2015	038235	2.1.141.2.08.29 (CORRENTE OPERATIVA) (MEZZI U.E.) PROGETTO EUROPEO DENOMINATO LIFE RINASCERE "NATURALISTIC RESTORATION FOR THE INTEGRATED HYDRAULIC-ENVIRONMENTAL SUSTAINABILITY OF THE EMILIAN CANALS", NELL'AMBITO DEL PROGRAMMA LIFE + ENVIRONMENT POLITY AND GOVERNANCE (REG. (CE) N. 614/2007, CONVENZIONE DI SOVVENZIONE N. LIFE13 ENV/IT/000169 DEL 18 LUGLIO 2014 - QUOTA U.E.) Direzione Generale: AMBIENTE E DIFESA DEL SUOLO E DELLA COSTA TOTALE CAPITULO 038235	21.452,49	7.906,10	0,00	0,00	21.452,49	7.906,10	0,00	0,00
2015	038237	2.1.142.2.08.29 (CORRENTE OPERATIVA) (MEZZI U.E.) SPESA PER LAVORO FLESSIBILE PER L'ATTUAZIONE DEL PROGETTO EUROPEO DENOMINATO LIFE RINASCERE "NATURALISTIC RESTORATION FOR THE INTEGRATED HYDRAULIC-ENVIRONMENTAL SUSTAINABILITY OF THE EMILIAN CANALS", NELL'AMBITO DEL PROGRAMMA LIFE + ENVIRONMENT POLITY AND GOVERNANCE (REG. (CE) N. 614/2007, CONVENZIONE DI SOVVENZIONE N. LIFE13 ENV/IT/000169 DEL 18 LUGLIO 2014 - QUOTA U.E.) Direzione Generale: AMBIENTE E DIFESA DEL SUOLO E DELLA COSTA TOTALE CAPITULO 038237	7.351,78	7.351,78	0,00	0,00	7.351,78	7.351,78	0,00	0,00
2015	038239	2.1.141.2.10.29 (CORRENTE OPERATIVA) (MEZZI U.E.) SPESA PER L'ACQUISIZIONE DI SERVIZI PER L'ATTUAZIONE DEL PROGETTO EUROPEO DENOMINATO "LIFE RINASCERE "NATURALISTIC RESTORATION FOR THE INTEGRATED HYDRAULIC-ENVIRONMENTAL SUSTAINABILITY OF THE EMILIAN CANALS", NELL'AMBITO DEL PROGRAMMA LIFE + ENVIRONMENT POLITY AND GOVERNANCE (REG. (CE) N. 614/2007, CONVENZIONE DI SOVVENZIONE N. LIFE13 ENV/IT/000169 DEL 18 LUGLIO 2014 - QUOTA U.E.) Direzione Generale: AMBIENTE E DIFESA DEL SUOLO E DELLA COSTA TOTALE CAPITULO 038239	119.141,62	50.560,71	0,00	5.852,45	113.289,17	50.560,71	0,00	5.852,45
2015	038257	2.1.141.2.10.29 (CORRENTE OPERATIVA) (MEZZI U.E.) PROGETTO EUROPEO DENOMINATO "LIFE RINASCERE "NATURALISTIC RESTORATION FOR THE INTEGRATED HYDRAULIC-ENVIRONMENTAL SUSTAINABILITY OF THE EMILIAN CANALS", NELL'AMBITO DEL PROGRAMMA LIFE + ENVIRONMENT POLITY AND GOVERNANCE (REG. (CE) N. 614/2007, CONVENZIONE DI SOVVENZIONE N. LIFE13 ENV/IT/000169 DEL 18 LUGLIO 2014 - QUOTA U.E.) Direzione Generale: AMBIENTE E DIFESA DEL SUOLO E DELLA COSTA TOTALE CAPITULO 038257	48.571,00	0,00	0,00	0,00	48.571,00	0,00	0,00	0,00
2015	038259	2.1.142.2.10.29 (CORRENTE OPERATIVA) (MEZZI U.E.) SPESA PER LAVORO FLESSIBILE PER L'ATTUAZIONE DEL PROGETTO EUROPEO DENOMINATO "LIFE RINASCERE "NATURALISTIC RESTORATION FOR THE INTEGRATED HYDRAULIC-ENVIRONMENTAL SUSTAINABILITY OF THE EMILIAN CANALS", NELL'AMBITO DEL PROGRAMMA LIFE + ENVIRONMENT POLITY AND GOVERNANCE (REG. (CE) N. 614/2007, CONVENZIONE DI SOVVENZIONE N. LIFE13 ENV/IT/000169 DEL 18 LUGLIO 2014 - QUOTA U.E.) Direzione Generale: AMBIENTE E DIFESA DEL SUOLO E DELLA COSTA TOTALE CAPITULO 038259	28.032,00	0,00	0,00	0,00	28.032,00	0,00	0,00	0,00
2015	038263	2.1.142.2.10.29 (CORRENTE OPERATIVA) (MEZZI U.E.) SPESA PER IL CONFERIMENTO DI INCARICHI PROFESSIONALI PER L'ATTUAZIONE DEL PROGETTO EUROPEO DENOMINATO "LIFE RINASCERE "NATURALISTIC RESTORATION FOR THE INTEGRATED HYDRAULIC-ENVIRONMENTAL SUSTAINABILITY OF THE EMILIAN CANALS", NELL'AMBITO DEL PROGRAMMA LIFE + ENVIRONMENT POLITY AND GOVERNANCE (REG. (CE) N. 614/2007, CONVENZIONE DI SOVVENZIONE N. LIFE13 ENV/IT/000169 DEL 18 LUGLIO 2014 - QUOTA U.E.) Direzione Generale: AMBIENTE E DIFESA DEL SUOLO E DELLA COSTA TOTALE CAPITULO 038263	46.600,00	0,00	0,00	0,00	46.600,00	0,00	0,00	0,00

PARTE 1 AREA DI INTERVENTO 4 FUNZIONE OBIETTIVO 2



## REGIONE EMILIA-ROMAGNA

## RENDICONTO GENERALE PER L'ESERCIZIO FINANZIARIO 2015

## PARTE SPESA

ESERCIZIO	CAPITOLO	DESCRIZIONE DEL CAPITOLO	ANALISI SPENDITARE (SPESA COMPLESSIVA + R.R. PP. INIZIALI)	STANZIAMENTO DI CASSA	PAIAMENTI IN CONTO COMPETENZA E RESIDUI	INDEBITAMENTI NELLO ESERCIZIO	RICORRERE DI IMPEGNI SU STANZIAMENTI DI COMPETENZA	RICORRERE DI IMPEGNI SU STANZIAMENTI DI CASSA	ELIMINAZIONI DEI RESIDUI PER INSISTENZA, PER PERSECUZIONE	RESIDUI PASSIVI DA RIFORMARE
FORMAZIONE, RICERCA, SPERIMENTAZIONE ED ALTRI INTERVENTI NEL SETTORE DELLA CACCIA (L.R. 15 FEBBRAIO 1994, N. 8; L.R. 16 FEBBRAIO 2000, N. 6).										
NOTE: NUOVA ISTITUZIONE DIREZIONE GENERALE: AGRICOLTURA, ECONOMIA ITTICA, ATTIVITA' FAUNISTICO-VENATORIE										
2015	078104	2.1.141.2.10.14 (CORRENTE OPERATIVA) (MEZZI PROPRI) SPESE PER PRESTAZIONI PROFESSIONALI E SPECIALISTICHE PER SPERIMENTAZIONE ED ALTRI INTERVENTI NEL SETTORE DELLA CACCIA (L.R. 15 FEBBRAIO 1994, N. 8; L.R. 16 FEBBRAIO 2000, N. 6).	13.000,00	6.000,00	0,00	12.499,99	500,01	6.000,00	0,00	12.499,99
TOTALE CAPITULO 078102										
2015	078108	2.1.153.2.10.14 (CORRENTE OPERATIVA) (MEZZI PROPRI) ASSEGNAZIONI ALLE PROVINCE PER LA REALIZZAZIONE DI INTERVENTI DI PREVENZIONE ALLE PRODUZIONI AGRICOLE ED ALLE OPERE APPROPRATE SUI TERRENI COLTIVATI E A PASCOLO (ARTT.17 E 18 L.R. 15 FEBBRAIO 1994, N. 8 E SUCCESSIVE MODIFICAZIONI).	51.000,00	42.860,00	17.000,00	47.000,00	4.000,00	25.860,00	0,00	30.000,00
NOTE: NUOVA ISTITUZIONE DIREZIONE GENERALE: AGRICOLTURA, ECONOMIA ITTICA, ATTIVITA' FAUNISTICO-VENATORIE										
TOTALE CAPITULO 078104										
2015	078108	2.1.153.2.10.14 (CORRENTE OPERATIVA) (MEZZI PROPRI) ASSEGNAZIONI ALLE PROVINCE PER LA REALIZZAZIONE DI INTERVENTI DI PREVENZIONE ALLE PRODUZIONI AGRICOLE ED ALLE OPERE APPROPRATE SUI TERRENI COLTIVATI E A PASCOLO (ARTT.17 E 18 L.R. 15 FEBBRAIO 1994, N. 8 E SUCCESSIVE MODIFICAZIONI).	1.500.000,00	1.500.000,00	0,00	1.087.432,69	412.567,31	1.500.000,00	0,00	1.087.432,69
NOTE: NUOVA ISTITUZIONE DIREZIONE GENERALE: AGRICOLTURA, ECONOMIA ITTICA, ATTIVITA' FAUNISTICO-VENATORIE										
TOTALE CAPITULO 078108										
2015	078111	2.1.153.2.10.14 (CORRENTE OPERATIVA) (MEZZI PROPRI) ASSEGNAZIONI ALLE PROVINCE PER LA REALIZZAZIONE DI INTERVENTI DI PREVENZIONE ALLE PRODUZIONI AGRICOLE ED ALLE OPERE APPROPRATE SUI TERRENI COLTIVATI E A PASCOLO (ARTT.17 E 18 L.R. 15 FEBBRAIO 1994, N. 8 E SUCCESSIVE MODIFICAZIONI).	422.291,00	225.603,70	128.644,76	128.644,76	293.646,24	96.958,94	0,00	0,00
2014	078111	2.1.153.2.10.14 (CORRENTE OPERATIVA) (MEZZI PROPRI) ASSEGNAZIONI ALLE PROVINCE PER LA REALIZZAZIONE DI INTERVENTI DI PREVENZIONE ALLE PRODUZIONI AGRICOLE ED ALLE OPERE APPROPRATE SUI TERRENI COLTIVATI E A PASCOLO (ARTT.17 E 18 L.R. 15 FEBBRAIO 1994, N. 8 E SUCCESSIVE MODIFICAZIONI).	222.291,00	0,00	0,00	0,00	0,00	0,00	222.291,00	0,00
NOTE: NUOVA ISTITUZIONE DIREZIONE GENERALE: AGRICOLTURA, ECONOMIA ITTICA, ATTIVITA' FAUNISTICO-VENATORIE										
TOTALE CAPITULO 078111										
2015	078114	2.1.153.2.10.14 (CORRENTE OPERATIVA) (MEZZI PROPRI) ASSEGNAZIONI ALLE PROVINCE PER LA REALIZZAZIONE DI INTERVENTI DI PREVENZIONE ALLE PRODUZIONI AGRICOLE ED ALLE OPERE APPROPRATE SUI TERRENI COLTIVATI E A PASCOLO (ARTT.17 E 18 L.R. 15 FEBBRAIO 1994, N. 8 E SUCCESSIVE MODIFICAZIONI).	2.573.679,51	2.143.561,21	490.330,08	1.524.365,24	710.725,76	1.653.231,13	222.291,00	1.154.332,67
NOTE: NUOVA ISTITUZIONE DIREZIONE GENERALE: AGRICOLTURA, ECONOMIA ITTICA, ATTIVITA' FAUNISTICO-VENATORIE										
TOTALE CAPITULO 078114										
2015	078114	2.1.153.2.10.14 (CORRENTE OPERATIVA) (MEZZI PROPRI) ASSEGNAZIONI ALLE PROVINCE PER LA REALIZZAZIONE DI INTERVENTI DI PREVENZIONE ALLE PRODUZIONI AGRICOLE ED ALLE OPERE APPROPRATE SUI TERRENI COLTIVATI E A PASCOLO (ARTT.17 E 18 L.R. 15 FEBBRAIO 1994, N. 8 E SUCCESSIVE MODIFICAZIONI).	0,00	0,00	0,00	0,00	0,00	0,00	0,00	0,00
NOTE: NUOVA ISTITUZIONE DIREZIONE GENERALE: AGRICOLTURA, ECONOMIA ITTICA, ATTIVITA' FAUNISTICO-VENATORIE										
TOTALE CAPITULO 078114										
2015	078150	2.1.153.2.10.14 (CORRENTE OPERATIVA) (MEZZI PROPRI) TRASFERIMENTI ALLE PROVINCE DI QUOTA PARTE DEGLI INTERESSI RISULTANTI DALLE TASSE DI CONCESSIONE REGIONALE FINANZIAMENTO DEGLI INTERVENTI DI CUI ALL'ART.13, L.R. 15 FEBBRAIO 1994, N. 8 E SUCCESSIVE MODIFICAZIONI).	100.000,00	100.000,00	0,00	5.109,64	94.890,36	100.000,00	0,00	5.109,64
NOTE: NUOVA ISTITUZIONE DIREZIONE GENERALE: AGRICOLTURA, ECONOMIA ITTICA, ATTIVITA' FAUNISTICO-VENATORIE										
TOTALE CAPITULO 078150										
2015	078150	2.1.153.2.10.14 (CORRENTE OPERATIVA) (MEZZI PROPRI) TRASFERIMENTI ALLE PROVINCE DI QUOTA PARTE DEGLI INTERESSI RISULTANTI DALLE TASSE DI CONCESSIONE REGIONALE FINANZIAMENTO DEGLI INTERVENTI DI CUI ALL'ART.13, L.R. 15 FEBBRAIO 1994, N. 8 E SUCCESSIVE MODIFICAZIONI).	0,00	0,00	0,00	0,00	0,00	0,00	0,00	0,00
NOTE: NUOVA ISTITUZIONE DIREZIONE GENERALE: AGRICOLTURA, ECONOMIA ITTICA, ATTIVITA' FAUNISTICO-VENATORIE										
TOTALE CAPITULO 078150										
2015	078536	2.1.142.2.10.14 (CORRENTE OPERATIVA) (MEZZI PROPRI) SPESE PER PRESTAZIONI PROFESSIONALI E SPECIALISTICHE AL MONITORAGGIO DEGLI INTERVENTI IN MATERIA DI PESCA	10.000,00	10.000,00	0,00	0,00	10.000,00	10.000,00	0,00	0,00
NOTE: NUOVA ISTITUZIONE DIREZIONE GENERALE: AGRICOLTURA, ECONOMIA ITTICA, ATTIVITA' FAUNISTICO-VENATORIE										
TOTALE CAPITULO 078536										

PARTE I AREA DI INTERVENTO 4 FUNZIONE OBIETTIVO 2

[illegible]



## REGIONE EMILIA-ROMAGNA

## RENDICONTO GENERALE PER L'ESERCIZIO FINANZIARIO 2015

## PARTE SPESA

ESERCIZIO	CAPITOLO	DESCRIZIONE DEL CAPITOLO	ANALISI SPENDITARE (SPESA COMPLESSIVA + R.P. INIZIALI)	STANZIAMENTO DI CASSA	PROVENTI IN CONTO COMPETENZA E RESIDUI	INDEBITAMENTI NELLO ESERCIZIO	RICORRIMENTI SU STATALMENTI DI COMPETENZA	RICORRIMENTI SU STATALMENTI DI CASSA	ELIMINAZIONI DEI RESIDUI PER INSISTENZA, PER PERSECUZIONE	RESIDUI PASSIVI DA RIFORMARE
2015	U78416	2.2.162.2.10.14 (CORRENTE OPERATIVA) (MEZZI PROPRI) CONTRIBUTI A ISTITUZIONI SOCIALI PRIVATE (ENTI NON PROFIT) PER MISURE DI INTERESSE COMUNE - PROGRAMMA OPERATIVO FEP 2007/2013 ASSE 3 (REG. (CE) 198/2006; DECISIONE (CE) C(2007) 6792) - QUOTA REGIONALE DIREZIONE GENERALE: AGRICOLTURA, ECONOMIA ITTICA, ATTIVITA' FAUNISTICO-VENATORIE TOTALE CAPITULO U78416	0,00	0,00	0,00	0,00	0,00	0,00	0,00	0,00
2015	U78422	2.2.141.2.10.14 (CORRENTE OPERATIVA) (MEZZI PROPRI) SPESA PER PRESTAZIONI PROFESSIONALI E SPECIALISTICHE PER L'ATTUAZIONE DI INTERVENTI DI ASSISTENZA TECNICA PROGRAMMA OPERATIVO FEP 2007/2013 - ASSE 5 (REG. (CE) 198/2006; DECISIONE (CE) C(2007) 6792) DIREZIONE GENERALE: AGRICOLTURA, ECONOMIA ITTICA, ATTIVITA' FAUNISTICO-VENATORIE TOTALE CAPITULO U78422	5.121,31 19.695,96	19.695,96 0,00	5.121,31 14.574,65	5.121,31 0,00	0,00	0,00	0,00	0,00
2015	U78435	2.2.141.2.10.14 (CORRENTE OPERATIVA) (MEZZI PROPRI) PUBBLICITA' E SERVIZI PER LA REALIZZAZIONE DI INTERVENTI DI ASSISTENZA TECNICA PROGRAMMA OPERATIVO FEP 2007/2013 ASSE 5 (REG. (CE) 198/2006; DECISIONE (CE) C(2007) 6792) - QUOTA REGIONALE DIREZIONE GENERALE: AGRICOLTURA, ECONOMIA ITTICA, ATTIVITA' FAUNISTICO-VENATORIE TOTALE CAPITULO U78435	6.541,22	6.541,22	0,00	0,00	6.541,22	6.541,22	0,00	0,00
2015	U78482	2.2.163.2.10.14 (CORRENTE OPERATIVA) (MEZZI PROPRI) CONTRIBUTI A TITOLO DI PREMIO E DI COMPENSAZIONI SOCIOECONOMICHE A IMPRESE SINGOLE E ASSOCIATE PER LA REALIZZAZIONE DELL'ASSE 1: ADEGUAMENTO DELLA FLOTTA DA ASSE 1 (REG. (CE) 198/2006; DECISIONE (CE) C(2007) 6792) - QUOTA REGIONALE DIREZIONE GENERALE: AGRICOLTURA, ECONOMIA ITTICA, ATTIVITA' FAUNISTICO-VENATORIE TOTALE CAPITULO U78482	6.541,22	6.541,22	0,00	0,00	6.541,22	6.541,22	0,00	0,00
2015	U78488	2.2.161.2.10.14 (CORRENTE OPERATIVA) (MEZZI PROPRI) RIMBORSO A TITOLO DI PREMIO E DI COMPENSAZIONI SOCIOECONOMICHE A PESCHITORI PROFESSIONISTI PER LA PESCA COMMUNITARIA - PROGRAMMA OPERATIVO F.E.P. 2007/2013 ASSE 1 (REG. (CE) 198/2006; DECISIONE (CE) C(2007) 6792) - QUOTA REGIONALE DIREZIONE GENERALE: AGRICOLTURA, ECONOMIA ITTICA, ATTIVITA' FAUNISTICO-VENATORIE TOTALE CAPITULO U78488	0,00	0,00	0,00	0,00	0,00	0,00	0,00	0,00
2015	U78506	2.2.163.2.10.14 (CORRENTE OPERATIVA) (MEZZI PROPRI) CONTRIBUTI A IMPRESE SINGOLE E ASSOCIATE PER LA REALIZZAZIONE DELL'ASSE 3 (REG. (CE) 198/2006; DECISIONE (CE) C(2007) 6792) - QUOTA REGIONALE DIREZIONE GENERALE: AGRICOLTURA, ECONOMIA ITTICA, ATTIVITA' FAUNISTICO-VENATORIE TOTALE CAPITULO U78506	0,00	0,00	0,00	0,00	0,00	0,00	0,00	0,00
2015	U78512	2.2.152.2.10.14 (CORRENTE OPERATIVA) (MEZZI PROPRI) CONTRIBUTI A ENTI DELL'AMMINISTRAZIONE LOCALE PER LA REALIZZAZIONE DELL'ASSE 3 (REG. (CE) 198/2006; DECISIONE (CE) C(2007) 6792) - QUOTA REGIONALE DIREZIONE GENERALE: AGRICOLTURA, ECONOMIA ITTICA, ATTIVITA' FAUNISTICO-VENATORIE TOTALE CAPITULO U78512	0,00	0,00	0,00	0,00	0,00	0,00	0,00	0,00
2015	U78518	2.2.141.2.10.14 (CORRENTE OPERATIVA) (MEZZI PROPRI) SPESA DI RAPPRESENTANZA, ORGANIZZAZIONE EVENTI, REALIZZAZIONE DELL'ASSE 3 - MISURE DI INTERESSE COMUNE - PROGRAMMA OPERATIVO FEP 2007/2013 ASSE 3 (REG. (CE) 198/2006; DECISIONE (CE) C(2007) 6792) - QUOTA REGIONALE DIREZIONE GENERALE: AGRICOLTURA, ECONOMIA ITTICA, ATTIVITA' FAUNISTICO-VENATORIE TOTALE CAPITULO U78518	16.768,00 6.328,97	33.448,73 0,00	0,00 6.356,86	0,00 0,00	16.768,00 0,00	23.696,97 0,00	0,00 6.328,97	0,00 0,00
2015	U78524	2.2.163.2.10.14 (CORRENTE OPERATIVA) (MEZZI PROPRI) CONTRIBUTI A IMPRESE PRIVATE SINGOLE E ASSOCIATE PER LA ZONE DI PESCA - PROGRAMMA OPERATIVO FEP 2007/2013 ASSE 4	0,00	0,00	0,00	0,00	0,00	0,00	0,00	0,00

PARTE 1 AREA DI INTERVENTO 4 FUNZIONE OBIETTIVO 2



PARTE I AREA DI INTERVENTO 4 FUNZIONE OBIETTIVO 2

REGIONE EMILIA-ROMAGNA									
RENDICONTO GENERALE PER L'ESERCIZIO FINANZIARIO 2015									
ESERCIZIO	CAPITOLO	DESCRIZIONE DEL CAPITOLO	NASSA SPENDIBILE (GRUPPI COMPENSAZIONE + R.R. PP. INIZIALI)	SPANDIMENTO DI CASSA	PAGAMENTI IN CONTO CORRENTE E RESIDUI	INTEGRAZIONI NELLA ESERCIZIO	RISORSE DI IMPEGNO SU STATALMENTO DI COMPETENZA	RISORSE DI IMPEGNO SU STATALMENTO DI CASSA	ELIMINAZIONI DEI RESIDUI PER INSISTENZA, PER PERIZIONE

2015	078530	(REG. (CE) 1198/2006; DECISIONE (CE) C(2007) 6792) - QUOTA REGIONALE Direzioni Generali: AGRICOLTURA, ECONOMIA ITTICA, ATTIVITA' FAUNISTICO-VENATORIE TOTALE CAPITOLO 078530	0,00	0,00	0,00	0,00	0,00	0,00	0,00
		2.2.162.2.10.14 (CORRENTE OPERATIVA) (MEZZI PROPRI) CONTRIBUTI A ENTI DELLE AMMINISTRAZIONI LOCALI PER LA REALIZZAZIONE DELL'ASSE 4: SVILUPPO SOSTENIBILE DELLE ZONE D'INTERESSA - PROGRAMMA OPERATIVO FEB 2007/2013 ASSE 4 (REG. (CE) 1198/2006; DECISIONE (CE) C(2007) 6792) - QUOTA REGIONALE Direzioni Generali: AGRICOLTURA, ECONOMIA ITTICA, ATTIVITA' FAUNISTICO-VENATORIE TOTALE CAPITOLO 078530	0,00	0,00	0,00	0,00	0,00	0,00	0,00
2015	078543	(REG. (CE) 1198/2006; DECISIONE (CE) C(2007) 6792) - QUOTA REGIONALE Direzioni Generali: AGRICOLTURA, ECONOMIA ITTICA, ATTIVITA' FAUNISTICO-VENATORIE TOTALE CAPITOLO 078543	0,00	0,00	0,00	0,00	0,00	0,00	0,00
		2.2.162.2.10.14 (CORRENTE OPERATIVA) (MEZZI PROPRI) CONTRIBUTI A ISTITUZIONI SOCIALI PRIVATE PER LA REALIZZAZIONE DELL'ASSE 4: SVILUPPO SOSTENIBILE DELLE ZONE D'INTERESSA - PROGRAMMA OPERATIVO FEB 2007/2013 ASSE 4 (REG. (CE) 1198/2006; DECISIONE (CE) C(2007) 6792) - QUOTA REGIONALE Direzioni Generali: AGRICOLTURA, ECONOMIA ITTICA, ATTIVITA' FAUNISTICO-VENATORIE TOTALE CAPITOLO 078543	0,00	0,00	0,00	0,00	0,00	0,00	0,00
2015	078602	(REG. (CE) 1198/2006; DECISIONE (CE) C(2007) 6792) - QUOTA REGIONALE Direzioni Generali: AGRICOLTURA, ECONOMIA ITTICA, ATTIVITA' FAUNISTICO-VENATORIE TOTALE CAPITOLO 078602	138.468,96	124.578,00	124.578,00	124.578,00	13.890,96	0,00	0,00
		2.2.163.2.10.14 (CORRENTE OPERATIVA) (MEZZI PROPRI) CONTRIBUTI A IMPRESE SINGOLE E ASSOCIATE PER LA REALIZZAZIONE DELL'ASSE 1 "ASSEGNOAMENTO DELLA FLOTTA DA - ASSE 1 (REG. (CE) 1198/2006; DECISIONE (CE) C(2007) 6792) - QUOTA REGIONALE Direzioni Generali: AGRICOLTURA, ECONOMIA ITTICA, ATTIVITA' FAUNISTICO-VENATORIE TOTALE CAPITOLO 078602	138.468,96	124.578,00	124.578,00	124.578,00	13.890,96	0,00	0,00
2015	078612	(REG. (CE) 1198/2006; DECISIONE (CE) C(2007) 6792) - QUOTA REGIONALE Direzioni Generali: AGRICOLTURA, ECONOMIA ITTICA, ATTIVITA' FAUNISTICO-VENATORIE TOTALE CAPITOLO 078612	138.757,41	138.757,41	90.681,41	113.539,34	25.218,07	48.076,00	0,00
		2.2.153.2.10.14 (CORRENTE OPERATIVA) (MEZZI PROPRI) OGNI CAPITOLO DEI GRUPPI DI AZIONE COSTITUITI ATTIVI - REALIZZAZIONE DELL'ASSE 1 "ASSEGNOAMENTO DELLA FLOTTA DA - ASSE 1 (REG. (CE) 1198/2006; DECISIONE (CE) C(2007) 6792) - QUOTA REGIONALE Direzioni Generali: AGRICOLTURA, ECONOMIA ITTICA, ATTIVITA' FAUNISTICO-VENATORIE TOTALE CAPITOLO 078612	138.757,41	138.757,41	90.681,41	113.539,34	25.218,07	48.076,00	0,00
2015	078618	(REG. (CE) 1198/2006; DECISIONE (CE) C(2007) 6792) - QUOTA REGIONALE Direzioni Generali: AGRICOLTURA, ECONOMIA ITTICA, ATTIVITA' FAUNISTICO-VENATORIE TOTALE CAPITOLO 078618	2.712,00	2.712,00	2.712,00	2.712,00	0,00	0,00	0,00
		2.2.161.2.10.14 (CORRENTE OPERATIVA) (MEZZI PROPRI) CONTRIBUTI A IMPRESE SINGOLE E ASSOCIATE PER LA REALIZZAZIONE DELL'ASSE 1 "ASSEGNOAMENTO DELLA FLOTTA DA - ASSE 1 (REG. (CE) 1198/2006; DECISIONE (CE) C(2007) 6792) - QUOTA REGIONALE Direzioni Generali: AGRICOLTURA, ECONOMIA ITTICA, ATTIVITA' FAUNISTICO-VENATORIE TOTALE CAPITOLO 078618	2.712,00	2.712,00	2.712,00	2.712,00	0,00	0,00	0,00
2015	078418	(REG. (CE) 1198/2006; DECISIONE (CE) C(2007) 6792) - QUOTA REGIONALE Direzioni Generali: AGRICOLTURA, ECONOMIA ITTICA, ATTIVITA' FAUNISTICO-VENATORIE TOTALE CAPITOLO 078418	347.863,99	325.733,32	247.419,13	245.950,65	62.418,25	78.314,19	15.168,68
		2.2.162.2.10.14 (CORRENTE OPERATIVA) (MEZZI U.E.) CONTRIBUTI A ISTITUZIONI SOCIALI PRIVATE (ENTI NON PROFIT) PER MISURE DI INTERESSE COMUNE - PROGRAMMA OPERATIVO FEB 2007/2013 ASSE 3 (REG. (CE) 1198/2006; DECISIONE (CE) C(2007) 6792) - QUOTA REGIONALE Direzioni Generali: AGRICOLTURA, ECONOMIA ITTICA, ATTIVITA' FAUNISTICO-VENATORIE TOTALE CAPITOLO 078418	347.863,99	325.733,32	247.419,13	245.950,65	62.418,25	78.314,19	15.168,68
2015	078418	(REG. (CE) 1198/2006; DECISIONE (CE) C(2007) 6792) - QUOTA REGIONALE Direzioni Generali: AGRICOLTURA, ECONOMIA ITTICA, ATTIVITA' FAUNISTICO-VENATORIE TOTALE CAPITOLO 078418	30.774,93	0,00	11.639,34	11.639,34	0,00	0,00	0,00
		2.2.141.2.10.14 (CORRENTE OPERATIVA) (MEZZI U.E.) CONTRIBUTI A IMPRESE SINGOLE E ASSOCIATE PER LA REALIZZAZIONE DELL'ASSE 5 (REG. (CE) 1198/2006; DECISIONE (CE) C(2007) 6792) - QUOTA REGIONALE Direzioni Generali: AGRICOLTURA, ECONOMIA ITTICA, ATTIVITA' FAUNISTICO-VENATORIE TOTALE CAPITOLO 078418	30.774,93	0,00	11.639,34	11.639,34	0,00	0,00	0,00
2015	078431	(REG. (CE) 1198/2006; DECISIONE (CE) C(2007) 6792) - QUOTA REGIONALE Direzioni Generali: AGRICOLTURA, ECONOMIA ITTICA, ATTIVITA' FAUNISTICO-VENATORIE TOTALE CAPITOLO 078431	10.220,61	10.220,61	0,00	0,00	10.220,61	10.220,61	0,00
		2.2.141.2.10.14 (CORRENTE OPERATIVA) (MEZZI U.E.) CONTRIBUTI A IMPRESE SINGOLE E ASSOCIATE PER LA REALIZZAZIONE DELL'ASSE 5 (REG. (CE) 1198/2006; DECISIONE (CE) C(2007) 6792) - QUOTA REGIONALE Direzioni Generali: AGRICOLTURA, ECONOMIA ITTICA, ATTIVITA' FAUNISTICO-VENATORIE TOTALE CAPITOLO 078431	10.220,61	10.220,61	0,00	0,00	10.220,61	10.220,61	0,00

PARTE I AREA DI INTERVENTO 4 FUNZIONE OBIETTIVO 2

REGIONE EMILIA-ROMAGNA		RENDICONTO GENERALE PER L'ESERCIZIO FINANZIARIO 2015										PARTE SPESA	
ESERCIZIO	CAPITOLO	DESCRIZIONE DEL CAPITOLO	ANASS SPENDITE (SPESA COMPLETA + R.R. PR. INIZIALI)	SPANDIMENTO DI CASSA	PROVENTI IN CONTO COMPETENZA E RESIDUI	INDEBIT. ASSUMI NELLO ESERCIZIO	RICORRUTE DI IMPEGNI SU SPANDIMENTI DI COMPETENZA	RICORRUTE DI PROVENTI SU SPANDIMENTI DI CASSA	ELIMINAZIONI DEI RESIDUI			PER INSERIMENTO, PER PERSECUZIONE RIFORMAZIONE	RESIDUI PASSIVI DA RIFORMAZIONE

2015	078478	PER 2007/2013 ASSE 5 (REG. (CE) 1198/2006; DECISIONE (CE) C(2007)6792) - MEZZI UE NOTE: NUOVA ISTITUZIONE DIREZIONE GENERALE: AGRICOLTURA, ECONOMIA ITTICA, ATTIVITA' FAUNISTICO-VENATORIE											
		TOTALE CAPITULO 078478	10.220,61	10.220,61	0,00	0,00	0,00	10.220,61	10.220,61	0,00	0,00	0,00	0,00
2015	078478	2.2.163.2.10.14 (CORRENTE OPERATIVA) (MEZZI U.E.) CONTRIBUTI A TITOLO DI PREMIO E DI COMPENSAZIONI SOCIOECONOMICHE A IMPRESE SINGOLE E ASSOCIATE PER LA REALIZZAZIONE DELL'ASSE 1: ADEGUAMENTO DELLA FLOTTA DA PESCA COMMUNITARIA - PROGRAMMA OPERATIVO F.E.P. 2007/2013 ASSE 1 (REG. (CE) 1198/2006; DECISIONE (CE) C(2007) 6792) - MEZZI UE DIREZIONE GENERALE: AGRICOLTURA, ECONOMIA ITTICA, ATTIVITA' FAUNISTICO-VENATORIE											
		TOTALE CAPITULO 078478	0,00	0,00	0,00	0,00	0,00	0,00	0,00	0,00	0,00	0,00	0,00
2015	078484	2.2.161.2.10.14 (CORRENTE OPERATIVA) (MEZZI U.E.) RINBORSO A TITOLO DI PREMIO E DI COMPENSAZIONI SOCIOECONOMICHE A IMPRESE SINGOLE E ASSOCIATE PER LA REALIZZAZIONE DELL'ASSE 1: ADEGUAMENTO DELLA FLOTTA DA PESCA COMMUNITARIA - PROGRAMMA OPERATIVO F.E.P. 2007/2013 ASSE 1 (REG. (CE) 1198/2006; DECISIONE (CE) C(2007) 6792) - MEZZI UE DIREZIONE GENERALE: AGRICOLTURA, ECONOMIA ITTICA, ATTIVITA' FAUNISTICO-VENATORIE											
		TOTALE CAPITULO 078484	0,00	0,00	0,00	0,00	0,00	0,00	0,00	0,00	0,00	0,00	0,00
2015	078502	2.2.163.2.10.14 (CORRENTE OPERATIVA) (MEZZI U.E.) CONTRIBUTI A IMPRESE SINGOLE E ASSOCIATE PER LA REALIZZAZIONE DELL'ASSE 3: MISURE DI INTERESSE COMUNE - PROGRAMMA OPERATIVO F.E.P. 2007/2013 ASSE 3 (REG. (CE) 1198/2006; DECISIONE (CE) C(2007) 6792) - MEZZI UE DIREZIONE GENERALE: AGRICOLTURA, ECONOMIA ITTICA, ATTIVITA' FAUNISTICO-VENATORIE											
		TOTALE CAPITULO 078502	0,00	0,00	0,00	0,00	0,00	0,00	0,00	0,00	0,00	0,00	0,00
2015	078508	2.2.152.2.10.14 (CORRENTE OPERATIVA) (MEZZI U.E.) CONTRIBUTI A ENTI DELLE AMMINISTRAZIONI LOCALI PER LA REALIZZAZIONE DELL'ASSE 3: MISURE DI INTERESSE COMUNE - PROGRAMMA OPERATIVO F.E.P. 2007/2013 ASSE 3 (REG. (CE) 1198/2006; DECISIONE (CE) C(2007) 6792) - MEZZI UE DIREZIONE GENERALE: AGRICOLTURA, ECONOMIA ITTICA, ATTIVITA' FAUNISTICO-VENATORIE											
		TOTALE CAPITULO 078508	0,00	0,00	0,00	0,00	0,00	0,00	0,00	0,00	0,00	0,00	0,00
2015	078514	2.2.141.2.10.14 (CORRENTE OPERATIVA) (MEZZI U.E.) SPESA DI RAPPRESENTANZA, ORGANIZZAZIONE EVENTI, REALIZZAZIONE DELL'ASSE 3: MISURE DI INTERESSE COMUNE - PROGRAMMA OPERATIVO F.E.P. 2007/2013 ASSE 3 (REG. (CE) 1198/2006; DECISIONE (CE) C(2007) 6792) - MEZZI UE DIREZIONE GENERALE: AGRICOLTURA, ECONOMIA ITTICA, ATTIVITA' FAUNISTICO-VENATORIE											
		TOTALE CAPITULO 078514	26.200,00 1.117,76 11.175,76	52.612,89 0,00 0,00	0,00 5.304,40 9.932,50	0,00 0,00 0,00	26.200,00 0,00 0,00	37.375,76 0,00 0,00	0,00 4.845,50 11.175,76	0,00 0,00 0,00	0,00 0,00 0,00	0,00 0,00 0,00	0,00 0,00 0,00
2015	078520	2.2.163.2.10.14 (CORRENTE OPERATIVA) (MEZZI U.E.) CONTRIBUTI A IMPRESE PRIVATE SINGOLE E ASSOCIATE PER LA REALIZZAZIONE DELL'ASSE 4: SVILUPPO SOSTENIBILE DELLE ATTIVITA' FAUNISTICO-VENATORIE DIREZIONE GENERALE: AGRICOLTURA, ECONOMIA ITTICA, ATTIVITA' FAUNISTICO-VENATORIE											
		TOTALE CAPITULO 078520	57.485,39	52.612,89	15.237,13	0,00	26.200,00	37.375,76	16.046,26	0,00	0,00	0,00	0,00
2015	078526	2.2.152.2.10.14 (CORRENTE OPERATIVA) (MEZZI U.E.) CONTRIBUTI A ENTI DELLE AMMINISTRAZIONI LOCALI PER LA REALIZZAZIONE DELL'ASSE 4: SVILUPPO SOSTENIBILE DELLE ATTIVITA' FAUNISTICO-VENATORIE DIREZIONE GENERALE: AGRICOLTURA, ECONOMIA ITTICA, ATTIVITA' FAUNISTICO-VENATORIE											
		TOTALE CAPITULO 078526	0,00	0,00	0,00	0,00	0,00	0,00	0,00	0,00	0,00	0,00	0,00
2015	078548	2.2.162.2.10.14 (CORRENTE OPERATIVA) (MEZZI U.E.) CONTRIBUTI A ISTITUZIONI SOCIALI PRIVATE PER LA REALIZZAZIONE DELL'ASSE 4: SVILUPPO SOSTENIBILE DELLE ATTIVITA' FAUNISTICO-VENATORIE DIREZIONE GENERALE: AGRICOLTURA, ECONOMIA ITTICA, ATTIVITA' FAUNISTICO-VENATORIE											
		TOTALE CAPITULO 078548	0,00	0,00	0,00	0,00	0,00	0,00	0,00	0,00	0,00	0,00	0,00

## REGIONE EMILIA-ROMAGNA

## RENDICONTO GENERALE PER L'ESERCIZIO FINANZIARIO 2015

## PARTE SPESA

ESERCIZIO	CAPITOLO	DESCRIZIONE DEL CAPITOLO	MASSA SPENDIBILE (STANZ. COMPETENZA + R.R. INIZIALI)	STANZIAMENTO DI CASSA	PAGAMENTI IN CONTO COMPETENZA E RESIDUI	IMPEGNI ASSUMI NELL'ESERCIZIO	ECONOMIE DI IMPEGNI SU STANZIAMENTI DI COMPETENZA	ECONOMIE DI PAGAMENTI SU STANZIAMENTI DI CASSA	ELIMINAZIONI DEI RESIDUI PER INSISTENZA, PER PERSECUZIONE PER PERSECUZIONE	RESIDUI PASSIVI DA RIFORMARE	
2015	U78604	2.2.163.2.10.14 (CORRENTE OPERATIVA) (MEZZI U.E.) CONTRIBUTI A IMPRESE SINGOLE E ASSOCIATE PER LA REALIZZAZIONE DELLA PESCA - PROGRAMMA OPERATIVO FEP 2007/2013 - ASSE 1 (REG. (CE) 1198/2006; DECISIONE (CE) C(2007)6792) - MEZZI UE Direzioni Generali: AGRICOLTURA, ECONOMIA ITTICA, ATTIVITA' FAUNISTICO-VENATORIE TOTALE CAPITOLO U78604	648.708,34	622.893,00	622.890,00	622.890,00	25.818,34	3,00	0,00	0,00	
2015	U78614	2.2.153.2.10.14 (CORRENTE OPERATIVA) (MEZZI U.E.) TRASFERIMENTO ALLE PROVINCE DI FERRARA E DI RIMINI - OGNI CAPOFILA DEI GRUPPI DI AZIONE CONTERRA ATTUATORI PER LA REALIZZAZIONE DEGLI INTERVENTI DELL'ASSE 4 PER LA REALIZZAZIONE DEGLI INTERVENTI DELL'ASSE 5 (PROGRAMMA OPERATIVO FEP 2007/2013 ASSE 4 (REG. (CE) 1198/2006; DECISIONE (CE) C(2007)6792) - MEZZI UE Direzioni Generali: AGRICOLTURA, ECONOMIA ITTICA, ATTIVITA' FAUNISTICO-VENATORIE TOTALE CAPITOLO U78614	693.787,00	622.893,00	622.890,00	622.890,00	25.818,34	3,00	0,00	0,00	
2015	U78620	2.2.161.2.10.14 (CORRENTE OPERATIVA) (MEZZI U.E.) CONTRIBUTI A FAMIGLIE PER LA REALIZZAZIONE DELL'ASSE 1 "ADEGUAMENTO DELLA PIOTTA DA PESCA COMUNITARIA" - PROGRAMMA OPERATIVO FEP 2007/2013 - ASSE 1 (REG. (CE) 1198/2006; DECISIONE (CE) C(2007)6792) - MEZZI UE NOTE: NUOVA ISTITUZIONE Direzioni Generali: AGRICOLTURA, ECONOMIA ITTICA, ATTIVITA' FAUNISTICO-VENATORIE TOTALE CAPITOLO U78620	13.560,00	13.560,00	13.560,00	13.560,00	0,00	0,00	0,00	0,00	
UPB 1.4.2.2.13768		FONDO EUROPEO PER LA PESCA - FEP - PROGRAMMA OPERATIVO 2007-2013 - RISORSE STATALI	TOTALE UPB 1.4.2.2.13768 di cui Competenza di cui Residui	1.466.175,61 1.404.115,29 62.060,32	1.423.848,43 1.101.496,40 34.372,22	1.135.869,12 1.215.786,03 0,00	188.329,26 287.979,31 0,00	27.687,60 0,00 27.687,60	0,00 0,00 0,00	114.289,63 114.289,63 0,00	
2015	U78414	2.2.162.2.10.14 (CORRENTE OPERATIVA) (MEZZI STATO) CONTRIBUTI A ISTITUZIONI SOCIALI PRIVATE (ENTRI NON PROFIT) PER MISURE DI INTERESSE COMUNE - PROGRAMMA OPERATIVO FEP 2007/2013 ASSE 3 (REG. (CE) 1198/2006; DECISIONE (CE) C(2007)6792; L. 16 APRILE 1987, N. 183) - MEZZI STATALI Direzioni Generali: AGRICOLTURA, ECONOMIA ITTICA, ATTIVITA' FAUNISTICO-VENATORIE TOTALE CAPITOLO U78414	0,00	0,00	0,00	0,00	0,00	0,00	0,00	0,00	
2015	U78420	2.2.141.2.10.14 (CORRENTE OPERATIVA) (MEZZI STATO) SOSTEGNO PER L'ATTIVITA' DI INTERESSE COMUNE - PROGRAMMA OPERATIVO FEP 2007/2013 ASSE 5 (REG. (CE) 1198/2006; DECISIONE (CE) C(2007)6792; L. 16 APRILE 1987, N. 183) - MEZZI STATALI Direzioni Generali: AGRICOLTURA, ECONOMIA ITTICA, ATTIVITA' FAUNISTICO-VENATORIE TOTALE CAPITOLO U78420	9.311,48 24.619,96 di cui Competenza di cui Residui	24.619,96 0,00	9.311,48 15.308,48	9.311,48 0,00	0,00 0,00	0,00 0,00	0,00 0,00	0,00 0,00	
2015	U78433	2.2.141.2.10.14 (CORRENTE OPERATIVA) (MEZZI STATO) SOSTEGNO PER L'ATTIVITA' DI INTERESSE COMUNE - PROGRAMMA OPERATIVO FEP 2007/2013 ASSE 5 (REG. (CE) 1198/2006; DECISIONE (CE) C(2007)6792; L. 16 APRILE 1987, N. 183) - MEZZI STATALI NOTE: NUOVA ISTITUZIONE Direzioni Generali: AGRICOLTURA, ECONOMIA ITTICA, ATTIVITA' FAUNISTICO-VENATORIE TOTALE CAPITOLO U78433	8.176,46	8.176,46	0,00	8.176,46	0,00	8.176,46	8.176,46	0,00	0,00
2015	U78480	2.2.163.2.10.14 (CORRENTE OPERATIVA) (MEZZI STATO) CONTRIBUTI A TITOLO DI PREMIO E DI COMPENSAZIONI SOCIOECONOMICHE A IMPRESE SINGOLE E ASSOCIATE PER LA REALIZZAZIONE DELLA PESCA - PROGRAMMA OPERATIVO FEP 2007/2013 - ASSE 5 (REG. (CE) 1198/2006; DECISIONE (CE) C(2007)6792; L. 16 APRILE 1987, N. 183) - MEZZI STATALI Direzioni Generali: AGRICOLTURA, ECONOMIA ITTICA, ATTIVITA' FAUNISTICO-VENATORIE TOTALE CAPITOLO U78480	0,00	0,00	0,00	0,00	0,00	0,00	0,00	0,00	0,00
2015	U78486	2.2.161.2.10.14 (CORRENTE OPERATIVA) (MEZZI STATO) RIMBORSO A TITOLO DI PREMIO E DI COMPENSAZIONI SOCIOECONOMICHE A PESCATORI PROFESSIONALI PER LA REALIZZAZIONE DELL'ASSE 1 "ADEGUAMENTO DELLA PIOTTA DA PESCA COMUNITARIA" - PROGRAMMA OPERATIVO FEP 2007/2013 - ASSE 1 (REG. (CE) 1198/2006; DECISIONE (CE) C(2007)6792; L. 16 APRILE 1987, N. 183) - MEZZI STATALI Direzioni Generali: AGRICOLTURA, ECONOMIA ITTICA, ATTIVITA' FAUNISTICO-VENATORIE TOTALE CAPITOLO U78486	0,00	0,00	0,00	0,00	0,00	0,00	0,00	0,00	0,00

PARTE 1 AREA DI INTERVENTO 4 FUNZIONE OBIETTIVO 2

## REGIONE EMILIA-ROMAGNA

## RENDICONTO GENERALE PER L'ESERCIZIO FINANZIARIO 2015

## PARTE SPESA

ESERCIZIO	CAPITOLO	DESCRIZIONE DEL CAPITOLO	MASSA SPENDIBILE (SPESA COMPLESSIVA + R.R. PP. INIZIALI)	STANZIAMENTO DI CASSA	PROVENTI IN CONTO COMPETENZA E RESIDUI	INDEBITAMENTI NELLO ESERCIZIO	ESERCIZIO DI COMPETENZA	ESERCIZIO DI COMPETENZA	ESERCIZIO DI COMPETENZA	ELIMINAZIONI DEI RESIDUI PER INSISTENZA, PER PERIZIONE	RESIDUI PASSIVI DA RIFORMARE
<b>REGIONE EMILIA-ROMAGNA</b>											
<b>Attività FAUNISTICO-VENATORIE</b>											
Direzioni Generali: AGRICOLTURA, ECONOMIA ITTICA, ATTIVITA' FAUNISTICO-VENATORIE			TOTALE CAPITOLO 078486	0,00	0,00	0,00	0,00	0,00	0,00	0,00	0,00
2015	078504	2.2.163.2.10.14 (CORRENTE OPERATIVA) (MEZZI STATO)	0,00	0,00	0,00	0,00	0,00	0,00	0,00	0,00	0,00
2014	078504	REALIZZAZIONE DELL'ASSE 3 MISURE DI INTERESSE COMUNE - PROGRAMMA OPERATIVO FEOP 2007/2013 ASSE 3	0,00	0,00	0,00	0,00	0,00	0,00	0,00	0,00	0,00
2013	078516	REG. (CE) 1198/2006; DECISIONE (CE) (2007) 6792; L. 16 APRILE 1987, N. 183 - MEZZI STATALI	0,00	0,00	0,00	0,00	0,00	0,00	0,00	0,00	0,00
Direzioni Generali: AGRICOLTURA, ECONOMIA ITTICA, ATTIVITA' FAUNISTICO-VENATORIE			TOTALE CAPITOLO 078504	0,00	0,00	0,00	0,00	0,00	0,00	0,00	0,00
2015	078510	2.2.152.2.10.14 (CORRENTE OPERATIVA) (MEZZI STATO)	0,00	0,00	0,00	0,00	0,00	0,00	0,00	0,00	0,00
2014	078510	REALIZZAZIONE DELL'ASSE 3 MISURE DI INTERESSE COMUNE - PROGRAMMA OPERATIVO FEOP 2007/2013 ASSE 3	0,00	0,00	0,00	0,00	0,00	0,00	0,00	0,00	0,00
2013	078516	REG. (CE) 1198/2006; DECISIONE (CE) (2007) 6792; L. 16 APRILE 1987, N. 183 - MEZZI STATALI	0,00	0,00	0,00	0,00	0,00	0,00	0,00	0,00	0,00
Direzioni Generali: AGRICOLTURA, ECONOMIA ITTICA, ATTIVITA' FAUNISTICO-VENATORIE			TOTALE CAPITOLO 078510	0,00	0,00	0,00	0,00	0,00	0,00	0,00	0,00
2015	078516	2.2.141.2.10.14 (CORRENTE OPERATIVA) (MEZZI STATO)	20.960,00	42.090,31	0,00	0,00	20.960,00	29.900,60	0,00	0,00	0,00
2014	078516	STESSE DI RAPPRESENTANZA, ORGANIZZAZIONE EVENTI, PUBBLICITA' E SERVIZI PER TRASFERITA PER LA REALIZZAZIONE DELL'ASSE 3 MISURE DI INTERESSE COMUNE - PROGRAMMA OPERATIVO FEOP 2007/2013 ASSE 3	8.119,71	0,00	4.243,71	0,00	0,00	0,00	3.875,00	0,00	0,00
2013	078516	REG. (CE) 1198/2006; DECISIONE (CE) (2007) 6792; L. 16 APRILE 1987, N. 183 - MEZZI STATALI	7.940,00	0,00	7.940,00	0,00	0,00	0,00	22,00	0,00	0,00
Direzioni Generali: AGRICOLTURA, ECONOMIA ITTICA, ATTIVITA' FAUNISTICO-VENATORIE			TOTALE CAPITOLO 078516	45.989,31	42.090,31	12.189,71	20.960,00	29.900,60	12.839,60	0,00	0,00
2015	078522	2.2.163.2.10.14 (CORRENTE OPERATIVA) (MEZZI STATO)	0,00	0,00	0,00	0,00	0,00	0,00	0,00	0,00	0,00
2014	078522	CONTRIBUTI A IMPRESE PRIVATE E ASSOCIAZIONI PER LA REALIZZAZIONE DELL'ASSE 4 SVILUPPO SOSTENIBILE DELLE ZONE DI PESCA - PROGRAMMA OPERATIVO FEOP 2007/2013 ASSE 4	0,00	0,00	0,00	0,00	0,00	0,00	0,00	0,00	0,00
2013	078528	REG. (CE) 1198/2006; DECISIONE (CE) (2007) 6792; L. 16 APRILE 1987, N. 183 - MEZZI STATALI	0,00	0,00	0,00	0,00	0,00	0,00	0,00	0,00	0,00
Direzioni Generali: AGRICOLTURA, ECONOMIA ITTICA, ATTIVITA' FAUNISTICO-VENATORIE			TOTALE CAPITOLO 078522	0,00	0,00	0,00	0,00	0,00	0,00	0,00	0,00
2015	078528	2.2.152.2.10.14 (CORRENTE OPERATIVA) (MEZZI STATO)	0,00	0,00	0,00	0,00	0,00	0,00	0,00	0,00	0,00
2014	078528	CONTRIBUTI A IMPRESE PRIVATE E ASSOCIAZIONI PER LA REALIZZAZIONE DELL'ASSE 4 SVILUPPO SOSTENIBILE DELLE ZONE DI PESCA - PROGRAMMA OPERATIVO FEOP 2007/2013 ASSE 4	0,00	0,00	0,00	0,00	0,00	0,00	0,00	0,00	0,00
2013	078528	REG. (CE) 1198/2006; DECISIONE (CE) (2007) 6792; L. 16 APRILE 1987, N. 183 - MEZZI STATALI	0,00	0,00	0,00	0,00	0,00	0,00	0,00	0,00	0,00
Direzioni Generali: AGRICOLTURA, ECONOMIA ITTICA, ATTIVITA' FAUNISTICO-VENATORIE			TOTALE CAPITOLO 078528	0,00	0,00	0,00	0,00	0,00	0,00	0,00	0,00
2015	078532	2.2.163.2.10.14 (CORRENTE OPERATIVA) (MEZZI STATO)	0,00	0,00	0,00	0,00	0,00	0,00	0,00	0,00	0,00
2014	078532	REALIZZAZIONE DELL'ASSE 1 "MIGLIORAMENTO DELLA FLORA DA PESCA COMUNITARIA" - PROGRAMMA OPERATIVO FEOP 2007/2013 ASSE 1	0,00	0,00	0,00	0,00	0,00	0,00	0,00	0,00	0,00
2013	078532	REG. (CE) 1198/2006; DECISIONE (CE) (2007) 6792; L. 16 APRILE 1987, N. 183 - MEZZI STATALI	0,00	0,00	0,00	0,00	0,00	0,00	0,00	0,00	0,00
Direzioni Generali: AGRICOLTURA, ECONOMIA ITTICA, ATTIVITA' FAUNISTICO-VENATORIE			TOTALE CAPITOLO 078532	0,00	0,00	0,00	0,00	0,00	0,00	0,00	0,00
2015	078606	2.2.163.2.10.14 (CORRENTE OPERATIVA) (MEZZI STATO)	518.966,64	498.312,00	498.312,00	498.312,00	20.654,64	0,00	0,00	0,00	0,00
2014	078606	REALIZZAZIONE DELL'ASSE 1 "MIGLIORAMENTO DELLA FLORA DA PESCA COMUNITARIA" - PROGRAMMA OPERATIVO FEOP 2007/2013 ASSE 1	0,00	0,00	0,00	0,00	0,00	0,00	0,00	0,00	0,00
2013	078606	REG. (CE) 1198/2006; DECISIONE (CE) (2007) 6792; L. 16 APRILE 1987, N. 183 - MEZZI STATALI	0,00	0,00	0,00	0,00	0,00	0,00	0,00	0,00	0,00
Direzioni Generali: AGRICOLTURA, ECONOMIA ITTICA, ATTIVITA' FAUNISTICO-VENATORIE			TOTALE CAPITOLO 078606	518.966,64	498.312,00	498.312,00	20.654,64	0,00	0,00	0,00	0,00
2015	078616	2.2.153.2.10.14 (CORRENTE OPERATIVA) (MEZZI STATO)	555.029,61	555.029,61	362.725,65	454.157,36	100.872,25	192.303,96	0,00	0,00	91.431,71
2014	078616	TRASFERIMENTO ALLE PROVINCE DI FERRARA E DI RIMINI - COMITATO CAPOFILA DEI GRUPPI DI AZIONE COOPERATIVA ATTUATORI PER LA REALIZZAZIONE DEGLI INTERVENTI DELL'ASSE 4 SVILUPPO SOSTENIBILE DELLE ZONE DI PESCA - PROGRAMMA OPERATIVO FEOP 2007/2013 ASSE 4	0,00	0,00	0,00	0,00	0,00	0,00	0,00	0,00	0,00
2013	078616	REG. (CE) 1198/2006; DECISIONE (CE) (2007) 6792; L. 16 APRILE 1987, N. 183 - MEZZI STATALI	0,00	0,00	0,00	0,00	0,00	0,00	0,00	0,00	0,00
Direzioni Generali: AGRICOLTURA, ECONOMIA ITTICA, ATTIVITA' FAUNISTICO-VENATORIE			TOTALE CAPITOLO 078616	555.029,61	555.029,61	362.725,65	454.157,36	192.303,96	0,00	0,00	91.431,71
Direzioni Generali: AGRICOLTURA, ECONOMIA ITTICA, ATTIVITA' FAUNISTICO-VENATORIE			TOTALE CAPITOLO 078616	555.029,61	555.029,61	362.725,65	454.157,36	192.303,96	0,00	0,00	91.431,71

PARTE I AREA DI INTERVENTO 4 FUNZIONE OBIETTIVO 2

REGIONE EMILIA-ROMAGNA			RENDICONTO GENERALE PER L'ESERCIZIO FINANZIARIO 2015										PARTE SPESA	
ESERCIZIO	CAPITOLO	DESCRIZIONE DEL CAPITOLO	MASSA SPENDIBILE (R.R. PP. INIZIALI)	STANZIAMENTO DI CASSA	PAGAMENTI IN CONTO CORRENTE E RESIDUI	IMPEGNI ASSUNTI NELL'ESERCIZIO	ECONOMIE DI IMPEGNI SU COMPETENZA	ECONOMIE DI STANZIAMENTI DI CASSA	ELIMINAZIONI DEI RESIDUI PER INSUFFICIENZA, O RIMBORSI		PER PERSECUZIONE	RESIDUI PASSIVI DA RIFORMARE		
2015	U78622	"ADEGUAMENTO DELLA FLOTTA DA PESCA COMUNITARIA" - ASSE 1 (REG. (CE) 1189/2006; DECISIONE (CE) C (2007)6792) - MEZZI STATALI NOTE: NUOVA ISTITUZIONE DIREZIONE GENERALE: AGRICOLTURA, ECONOMIA ITTICA, ATTIVITA' FAUNISTICO-VENATORIE TUTELA DEL SUOLO E DELLA COSTA	10.848,00	10.848,00	10.848,00	10.848,00	0,00	0,00	0,00	0,00	0,00	0,00		
		TOTALE CAPITULO U78622	10.848,00	10.848,00	10.848,00	10.848,00	0,00	0,00	0,00	0,00	0,00	0,00		
		TOTALE UPB 1.4.2.2. 13768	1.112.340,46	1.139.076,34	908.695,32	972.628,84	150.663,35	230.381,02	22.150,08	0,00	0,00	91.431,71		
		di cui Competenza	1.123.292,19	1.139.076,34	881.197,13	972.628,84	150.663,35	230.381,02	0,00	0,00	0,00	91.431,71		
		di cui Residui	49.648,27	0,00	27.498,19	0,00	0,00	0,00	22.150,08	0,00	0,00	0,00		
UPB 1.4.2.2.13772		PROGETTI COMUNITARI NEL SETTORE DELLA PESCA - ALTRE RISORSE VINCOLATE												
2015	U78591	1.1.160.2.10.32 (CORRENTE OPERATIVA) (ALTRI VINCOLI) RESTITUZIONE A CERNAPA DI FONDI NON UTILIZZATI RELATIVI AL PROGETTO "RECUPERO" NELLA ABITO DEL PROGRAMMA SROP REGIONALE 1996/2000, CERNAPA 1996/2000, CERNAPA 2003/2006, DIREZIONE GENERALE PESCA DELLA C.E. N. 2003/C115/08-36 E CONTRATTO FRA CERNAPA E REGIO NE EMILIA-ROMAGNA DEL 25 GENNAIO 2005).	2.628,20	0,00	0,00	0,00	2.628,20	0,00	0,00	0,00	0,00	0,00		
		TOTALE CAPITULO U78591	2.628,20	0,00	0,00	0,00	2.628,20	0,00	0,00	0,00	0,00	0,00		
		TOTALE UPB 1.4.2.2. 13772	2.628,20	0,00	0,00	0,00	2.628,20	0,00	0,00	0,00	0,00	0,00		
		di cui Competenza	2.628,20	0,00	0,00	0,00	2.628,20	0,00	0,00	0,00	0,00	0,00		
		di cui Residui	0,00	0,00	0,00	0,00	0,00	0,00	0,00	0,00	0,00	0,00		
UPB 1.4.2.2.13800		INCARICHI PER LA SICUREZZA NEI CANTIERI												
2015	U39045	2.1.142.2.10.15 (CORRENTE OPERATIVA) (MEZZI PROPRI) SPESA PER L'AFFIDAMENTO DEGLI INCARICHI PER LA SICUREZZA NEI CANTIERI AI SENSI DELL'ART. 3, COMMI 3 E 4 D.LGS 14 AGOSTO 1996, N. 494. NOTE: NUOVA ISTITUZIONE DIREZIONE GENERALE: AMBIENTE E DIFESA DEL SUOLO E DELLA COSTA	0,00	0,00	0,00	0,00	0,00	0,00	0,00	0,00	0,00	0,00		
		TOTALE CAPITULO U39045	0,00	0,00	0,00	0,00	0,00	0,00	0,00	0,00	0,00	0,00		
		TOTALE UPB 1.4.2.2. 13800	0,00	0,00	0,00	0,00	0,00	0,00	0,00	0,00	0,00	0,00		
		di cui Competenza	0,00	0,00	0,00	0,00	0,00	0,00	0,00	0,00	0,00	0,00		
		di cui Residui	0,00	0,00	0,00	0,00	0,00	0,00	0,00	0,00	0,00	0,00		
UPB 1.4.2.2.13805		INTERVENTI NELLE AREE DEPRESSE-SOTTOUTILIZZATE: TUTELA DELLE ACQUE E GESTIONE INTEGRATA DELLE RISORSE IDRICHE - RISORSE STATALI												
2015	U37164	2.1.141.2.08.16 (CORRENTE OPERATIVA) (MEZZI STATO) SPESA PER INTERVENTO DI RECUPERO AMBIENTALE, DELL'ACCORDO PRAESAGISTICO E NATURALISTICO IN ATTINENZA AL QUARTO QUADRO DI PROGRAMMA INTEGRATIVO PER LA TUTELA DEL LAGO DI COMABO (16/28 DICEMBRE 2001, N. 448) DELL'IBRA CIFE N. 36/02) - MEZZI STATALI DIREZIONE GENERALE: AMBIENTE E DIFESA DEL SUOLO E DELLA COSTA	0,00	0,00	0,00	0,00	0,00	0,00	0,00	0,00	0,00	0,00		
		TOTALE CAPITULO U37164	0,00	0,00	0,00	0,00	0,00	0,00	0,00	0,00	0,00	0,00		
		TOTALE UPB 1.4.2.2. 13805	0,00	0,00	0,00	0,00	0,00	0,00	0,00	0,00	0,00	0,00		
		di cui Competenza	0,00	0,00	0,00	0,00	0,00	0,00	0,00	0,00	0,00	0,00		
		di cui Residui	0,00	0,00	0,00	0,00	0,00	0,00	0,00	0,00	0,00	0,00		
UPB 1.4.2.2.13820		PROGETTI DI RICERCA PER L'INDIVIDUAZIONE DI AREE A RISCHIO IDROGEOLOGICO - ALTRE RISORSE VINCOLATE												
2015	U39317	2.1.141.2.10.15 (CORRENTE OPERATIVA) (ALTRI VINCOLI) INTERVENTI PER ATTIVITA' DI INDIVIDUAZIONE E RILEVAMENTO DEI BACINI NAZIONALI (ART. 1, COMMA 1, LEGGE 3 AGOSTO 1998, N.267 E ART. 4, DPCM 22/10/99). DIREZIONE GENERALE: AMBIENTE E DIFESA DEL SUOLO E DELLA COSTA	186.003,18 3.497,37	56.516,96 0,00	0,00 3.497,29	0,00 0,00	186.003,18 0,00	53.019,67 0,00	0,00 0,08	0,00 0,00	0,00 0,00	0,00 0,00		
		TOTALE CAPITULO U39317	189.500,55	56.516,96	3.497,29	0,00	186.003,18	53.019,67	0,08	0,00	0,00	0,00		
		TOTALE UPB 1.4.2.2. 13820	189.500,55	56.516,96	3.497,29	0,00	186.003,18	53.019,67	0,08	0,00	0,00	0,00		
		di cui Competenza	186.003,18	56.516,96	0,00	0,00	186.003,18	53.019,67	0,00	0,00	0,00	0,00		
		di cui Residui	3.497,37	0,00	3.497,29	0,00	0,00	0,00	0,08	0,00	0,00	0,00		
UPB 1.4.2.2.13830		PROGETTI DI RICERCA IN MATERIA DI ATTIVITA' ESTRATTIVE - ALTRE RISORSE VINCOLATE												

PARTE 1 AREA DI INTERVENTO 4 FUNZIONE OBIETTIVO 2

[illegible]

197

PARTE I AREA DI INTERVENTO 4 FUNZIONE OBIETTIVO 2

REGIONE EMILIA-ROMAGNA									
RENDICONTO GENERALE PER L'ESERCIZIO FINANZIARIO 2015									
PARTE SPESA									
ESERCIZIO	CAPITOLO	DESCRIZIONE DEL CAPITOLO	MASSA SPENDIBILE (SPESA INIZIALE + R.R. PP. INIZIALI)	SPARIAMENTO DI CASSA	PROQUANT. IN CONTO CREDITO E RESIDUI	INQUANT. ASSUMI NEL ESERCIZIO	RICORRUTE DI IMPEGNI SPENDIBILI DI COMPETENZA	RICORRUTE DI IMPEGNI SPENDIBILI DI CASSA	ELIMINAZIONI DEI RESIDUI PER INSISTENZA, PER PERSECUZIONE FISCALITARIA
REGIONE EMILIA-ROMAGNA									
DIREZIONE GENERALE: AMBIENTE E DIFESA DEL SUOLO E DELLA COSTA									
DIREZIONE GENERALE: AMBIENTE E DIFESA DEL SUOLO E DELLA COSTA			TOTALE CAPITOLATO 039592	17.380,65	17.378,78	17.378,78	0,00	0,00	1,87
DIREZIONE GENERALE: AMBIENTE E DIFESA DEL SUOLO E DELLA COSTA			TOTALE UPR 1.4.2.2. 13845	34.453,94	21.300,77	17.378,78	0,00	3.921,99	0,00
DIREZIONE GENERALE: AMBIENTE E DIFESA DEL SUOLO E DELLA COSTA			di cui Competenza	17.073,29	21.300,77	0,00	17.073,29	3.921,99	0,00
DIREZIONE GENERALE: AMBIENTE E DIFESA DEL SUOLO E DELLA COSTA			di cui Residui	17.380,65	0,00	17.378,78	0,00	0,00	0,00
UPR 1.4.2.2.13850 BACINI REGIONALI E DEL MARECCHIA E DEL CONCA									
UPR 1.4.2.2.13850 BACINI REGIONALI E DEL MARECCHIA E DEL CONCA			TOTALE CAPITOLATO 039590	33.199,24	11.846,73	12.596,51	2.403,49	21.352,51	1.683,89
UPR 1.4.2.2.13850 BACINI REGIONALI E DEL MARECCHIA E DEL CONCA			TOTALE UPR 1.4.2.2. 13850	38.199,24	11.846,73	12.596,51	7.403,49	22.852,51	1.683,89
UPR 1.4.2.2.13850 BACINI REGIONALI E DEL MARECCHIA E DEL CONCA			di cui Competenza	20.000,00	0,00	12.596,51	7.403,49	22.852,51	0,00
UPR 1.4.2.2.13850 BACINI REGIONALI E DEL MARECCHIA E DEL CONCA			di cui Residui	18.199,24	11.846,73	0,00	0,00	0,00	1.683,89
UPR 1.4.2.2.13855 RINFORZAMENTO BACINI IROGRAFICI - ALTRE RISORSE VINCOLATE									
UPR 1.4.2.2.13855 RINFORZAMENTO BACINI IROGRAFICI - ALTRE RISORSE VINCOLATE			TOTALE CAPITOLATO 039679	5.000,00	0,00	0,00	5.000,00	1.500,00	0,00
UPR 1.4.2.2.13855 RINFORZAMENTO BACINI IROGRAFICI - ALTRE RISORSE VINCOLATE			TOTALE UPR 1.4.2.2. 13855	283,44	0,00	0,00	283,44	277,77	0,00
UPR 1.4.2.2.13855 RINFORZAMENTO BACINI IROGRAFICI - ALTRE RISORSE VINCOLATE			di cui Competenza	283,44	0,00	0,00	283,44	277,77	0,00
UPR 1.4.2.2.13855 RINFORZAMENTO BACINI IROGRAFICI - ALTRE RISORSE VINCOLATE			di cui Residui	0,00	0,00	0,00	0,00	0,00	0,00
UPR 1.4.2.2.13860 AGENZIA INTERREGIONALE DEL Fiume PO (AIPO)									
UPR 1.4.2.2.13860 AGENZIA INTERREGIONALE DEL Fiume PO (AIPO)			TOTALE CAPITOLATO 039681	74.078,85	35.557,85	17.999,88	818,10	2.256,98	39.959,88
UPR 1.4.2.2.13860 AGENZIA INTERREGIONALE DEL Fiume PO (AIPO)			TOTALE UPR 1.4.2.2. 13860	74.078,85	35.557,85	17.999,88	818,10	2.256,98	39.959,88
UPR 1.4.2.2.13860 AGENZIA INTERREGIONALE DEL Fiume PO (AIPO)			di cui Competenza	18.817,98	35.557,85	17.999,88	818,10	2.256,98	0,00
UPR 1.4.2.2.13860 AGENZIA INTERREGIONALE DEL Fiume PO (AIPO)			di cui Residui	55.260,87	0,00	0,00	0,00	0,00	21.960,00
UPR 1.4.2.2.13862 INTERVENTI DI SISTEMAZIONE IDRAULICA E AMBIENTALE - RISORSE STRAVALI									
UPR 1.4.2.2.13862 INTERVENTI DI SISTEMAZIONE IDRAULICA E AMBIENTALE - RISORSE STRAVALI			TOTALE CAPITOLATO 039690	245.000,00	85.000,00	110.000,00	0,00	160.000,00	160.000,00
UPR 1.4.2.2.13862 INTERVENTI DI SISTEMAZIONE IDRAULICA E AMBIENTALE - RISORSE STRAVALI			TOTALE UPR 1.4.2.2. 13860	245.000,00	85.000,00	110.000,00	0,00	160.000,00	160.000,00
UPR 1.4.2.2.13862 INTERVENTI DI SISTEMAZIONE IDRAULICA E AMBIENTALE - RISORSE STRAVALI			di cui Competenza	110.000,00	85.000,00	0,00	0,00	0,00	0,00
UPR 1.4.2.2.13862 INTERVENTI DI SISTEMAZIONE IDRAULICA E AMBIENTALE - RISORSE STRAVALI			di cui Residui	135.000,00	0,00	110.000,00	0,00	160.000,00	50.000,00

[illegible]



PARTE I AREA DI INTERVENTO 4 FUNZIONE OBIETTIVO 2

200

ESERCIZIO		CAPITOLO	DESCRIZIONE DEL CAPITOLO	MASSA SPENDIBILE (STANZIAMENTO COMPLESSIVO + R.R. INIZIALI)	STANZIAMENTO DI CASSA	PAGAMENTI IN CONTO COMPETENZA E RESIDUI	IMPEGNI ASSUNTI NELL'ESERCIZIO	ECONOMIE DI IMPEGNI SU STANZIAMENTI DI COMPETENZA	ECONOMIE DI IMPEGNI SU STANZIAMENTI DI CASSA	ELIMINAZIONI DEI RESIDUI PER INSISTENZA, PER PERIZIONE O PERIZIONE	PER PERIZIONE	RESIDUI PASSIVI DA RIPORTARE
2014	036195		MONITORAGGIO TIPO-METEO-PLUVIOMETRIA DELL'EMILIA ROMAGNA (ART. 30, L.R. 14 APRILE 2004, N.7)	94.108,88	0,00	0,00	0,00	0,00	0,00	0,00	0,00	94.108,88
			Direzione Generale: AMBIENTE E DIFESA DEL SUOLO E DELLA COSTA									
			TOTALE CAPITOLO 036195	907.058,88	387.702,46	0,00	812.950,00	0,00	387.702,46	0,00	0,00	907.058,88
2015	036197		2.1.141.2.10.29 (CORRENTE OPERATIVA) (MEZZI PROPRI) SPESA PER ASSISTENZA E MANUTENZIONE ORDINARIA DI HARDWARE E SOFTWARE FINALIZZATE AL MONITORAGGIO E ALLA CONTABILITA' DEI LAVORI PUBBLICI (ART. 7, D. LGS. 12 APRILE 2006, N. 163)	81.679,55	111.110,20	49.405,54	71.672,97	10.005,58	834,27	0,00	0,00	22.267,43
2014	036197		2.1.141.2.10.29 (CORRENTE OPERATIVA) (MEZZI PROPRI) SPESA PER ASSISTENZA E MANUTENZIONE ORDINARIA DI HARDWARE E SOFTWARE FINALIZZATE AL MONITORAGGIO E ALLA CONTABILITA' DEI LAVORI PUBBLICI (ART. 7, D. LGS. 12 APRILE 2006, N. 163)	116.242,75	0,00	60.870,39	0,00	0,00	0,00	49.405,55	0,00	5.966,81
			Direzione Generale: AMBIENTE E DIFESA DEL SUOLO E DELLA COSTA									
			TOTALE CAPITOLO 036197	197.921,30	111.110,20	110.275,93	71.672,97	10.005,58	834,27	49.405,55	0,00	28.234,24
2015	036199		2.1.141.2.10.29 (CORRENTE OPERATIVA) (MEZZI PROPRI) SPESA PER COLLEGAMENTI ON-LINE FINALIZZATE ALLA GESTIONE DEI LAVORI PUBBLICI (D. LGS. 12 APRILE 2006, N. 163)	3.427,00	3.378,00	3.378,00	3.378,00	49,00	0,00	0,00	0,00	0,00
			Direzione Generale: AMBIENTE E DIFESA DEL SUOLO E DELLA COSTA									
			TOTALE CAPITOLO 036199	3.427,00	3.378,00	3.378,00	3.378,00	49,00	0,00	0,00	0,00	0,00
			TOTALE UPR 1.4.2.2. 13870	1.108.407,18	502.190,66	113.653,93	888.000,97	10.054,58	388.536,73	49.405,55	0,00	935.293,12
			di cui Competenza	898.055,55	502.190,66	52.783,54	888.000,97	10.054,58	388.536,73	0,00	0,00	835.217,43
			di cui Residui	210.351,63	0,00	60.870,39	0,00	0,00	0,00	49.405,55	0,00	100.075,69
UPR 1.4.2.2.13872			REDUZIONE DEL RISCHIO DI DISSESTO IDROGEOLOGICO - RITORSE STATALI									
2015	039554		2.1.152.2.10.15 (CORRENTE OPERATIVA) (MEZZI STATO) CONTRIBUTI A PROVINCE E COMUNI PER L'ADEMPIMENTO AL SERVIZIO DI PROTEZIONE CIVILE (P.T.C.P. E PIANI REGOLATORI) - BACINO NAZIONALE DEL FIUME PO (LEGGE 18 MAGGIO 1989, N.183) - MEZZI STATALI.	0,00	0,00	0,00	0,00	0,00	0,00	0,00	0,00	0,00
			Direzione Generale: AMBIENTE E DIFESA DEL SUOLO E DELLA COSTA									
			TOTALE CAPITOLO 039554	0,00	0,00	0,00	0,00	0,00	0,00	0,00	0,00	0,00
			TOTALE UPR 1.4.2.2. 13872	0,00	0,00	0,00	0,00	0,00	0,00	0,00	0,00	0,00
			di cui Competenza	0,00	0,00	0,00	0,00	0,00	0,00	0,00	0,00	0,00
			di cui Residui	0,00	0,00	0,00	0,00	0,00	0,00	0,00	0,00	0,00
UPR 1.4.2.2.13880			NOME PER LA CONSERVAZIONE E VALORIZZAZIONE DELLA GEODIVERSITA'									
2015	039530		2.1.141.2.10.29 (CORRENTE OPERATIVA) (MEZZI PROPRI) SPESA PER L'INDIVIDUAZIONE DEL PATRIMONIO GEOLOGICO E PER LA REALIZZAZIONE DELLE RELATIVE BANCHE DATI (L.R. 10 LUGLIO 2006, N.9)	5.000,00	43.500,00	0,00	2.000,00	3.000,00	23.500,00	0,00	0,00	2.000,00
2014	039530		2.1.141.2.10.29 (CORRENTE OPERATIVA) (MEZZI PROPRI) SPESA PER L'INDIVIDUAZIONE DEL PATRIMONIO GEOLOGICO E PER LA REALIZZAZIONE DELLE RELATIVE BANCHE DATI (L.R. 10 LUGLIO 2006, N.9)	20.000,00	0,00	20.000,00	0,00	0,00	0,00	0,00	0,00	20.000,00
2013	039530		Direzione Generale: AMBIENTE E DIFESA DEL SUOLO E DELLA COSTA									
			TOTALE CAPITOLO 039530	45.000,00	43.500,00	20.000,00	2.000,00	3.000,00	23.500,00	0,00	0,00	22.000,00
2015	039532		2.1.162.2.10.29 (CORRENTE OPERATIVA) (MEZZI PROPRI) CONTRIBUTI ALLA F.S.R.R. - FEDERAZIONE SPELEOLOGICA REGIONALE DELL'EMILIA-ROMAGNA PER LE ATTIVITA' DEL SOCCORSO SPELEOLOGICO (ART. 9, L.R. 10 LUGLIO 2006, N.9)	10.000,00	17.500,00	0,00	10.000,00	0,00	5.050,00	0,00	0,00	10.000,00
2014	039532		2.1.162.2.10.29 (CORRENTE OPERATIVA) (MEZZI PROPRI) CONTRIBUTI ALLA F.S.R.R. - FEDERAZIONE SPELEOLOGICA REGIONALE DELL'EMILIA-ROMAGNA PER LE ATTIVITA' DEL SOCCORSO SPELEOLOGICO (ART. 9, L.R. 10 LUGLIO 2006, N.9)	15.000,00	0,00	12.450,00	0,00	0,00	0,00	2.550,00	0,00	0,00
			Direzione Generale: AMBIENTE E DIFESA DEL SUOLO E DELLA COSTA									
			TOTALE CAPITOLO 039532	25.000,00	17.500,00	12.450,00	10.000,00	0,00	5.050,00	2.550,00	0,00	10.000,00
			TOTALE UPR 1.4.2.2. 13880	70.000,00	61.000,00	32.450,00	12.000,00	3.000,00	28.550,00	2.550,00	0,00	32.000,00
			di cui Competenza	15.000,00	61.000,00	0,00	12.000,00	3.000,00	28.550,00	0,00	0,00	12.000,00
			di cui Residui	55.000,00	0,00	32.450,00	0,00	0,00	0,00	2.550,00	0,00	20.000,00
UPR 1.4.2.2.13885			INDAGINI GEOLOGICHE, RILIEVI DI TERRENO, CENSIMENTO AREA DEL DEMANIO IDRICO									
2015	039455		2.1.141.2.10.29 (CORRENTE OPERATIVA) (MEZZI PROPRI) SPESA PER LA REALIZZAZIONE DI INDAGINI GEOLOGICHE E RILIEVI DI TERRENO PER LA REDAZIONE DELLE PERMETRAZIONI DEGLI ABITANTI DA CONSOLIDARE E DA DELOCALIZZARE (ART. 23, L.R. 14 APRILE 2004, N.7)	27.000,00	33.563,54	0,00	10.137,88	16.862,12	28.687,54	0,00	0,00	10.137,88
2014	039455		2.1.141.2.10.29 (CORRENTE OPERATIVA) (MEZZI PROPRI) SPESA PER LA REALIZZAZIONE DI INDAGINI GEOLOGICHE E RILIEVI DI TERRENO PER LA REDAZIONE DELLE PERMETRAZIONI DEGLI ABITANTI DA CONSOLIDARE E DA DELOCALIZZARE (ART. 23, L.R. 14 APRILE 2004, N.7)	29.949,17	0,00	0,00	0,00	0,00	0,00	0,00	0,00	29.949,17
2013	039455		2.1.141.2.10.29 (CORRENTE OPERATIVA) (MEZZI PROPRI) SPESA PER LA REALIZZAZIONE DI INDAGINI GEOLOGICHE E RILIEVI DI TERRENO PER LA REDAZIONE DELLE PERMETRAZIONI DEGLI ABITANTI DA CONSOLIDARE E DA DELOCALIZZARE (ART. 23, L.R. 14 APRILE 2004, N.7)	29.999,80	0,00	0,00	0,00	0,00	0,00	0,00	0,00	29.999,80
2012	039455		2.1.141.2.10.29 (CORRENTE OPERATIVA) (MEZZI PROPRI) SPESA PER LA REALIZZAZIONE DI INDAGINI GEOLOGICHE E RILIEVI DI TERRENO PER LA REDAZIONE DELLE PERMETRAZIONI DEGLI ABITANTI DA CONSOLIDARE E DA DELOCALIZZARE (ART. 23, L.R. 14 APRILE 2004, N.7)	24.878,66	0,00	4.876,00	0,00	0,00	0,00	0,00	0,00	20.002,66
			Direzione Generale: AMBIENTE E DIFESA DEL SUOLO E DELLA COSTA									
			TOTALE CAPITOLO 039455	111.827,63	33.563,54	4.876,00	10.137,88	16.862,12	28.687,54	0,00	0,00	90.089,51

## REGIONE EMILIA-ROMAGNA

## RENDICONTO GENERALE PER L'ESERCIZIO FINANZIARIO 2015

## PARTE SPESA

ESERCIZIO	CAPITOLO	DESCRIZIONE DEL CAPITOLO	MASSA SPENDIBILE (SPESA COMPLETA + R.P. INIZIALI)	STANZIAMENTO DI CASSA	PROVENTI IN CONTO COMPETENZA E RESIDUI	INDEBITAMENTI NELLO ESERCIZIO	RICORRERE DI IMPEGNI SU STATALI ALIENATI DI COMPETENZA	RICORRERE DI IMPEGNI SU STATALI ALIENATI DI STANZIAMENTI DI CASSA	ELIMINAZIONE DEI RESIDUI PER INSISTENZA, PER PERIZIAZIONE	RESIDUI PASSIVI DA RIFORMARE
2015	039457	2.1.141.2.10.29 (CORRENTE OPERATIVA) (MEZZI PROPRI) SPESA PER L'AVVIAMENTO DEL CENSIMENTO DELLE AREE	5.000,00	78.900,03	0,00	5.000,00	0,00	16.785,41	0,00	5.000,00
2014	039457	DEL DEMONIO ITRICO (ART. 22, L.R. 14 APRILE 2004, N.7)	49.981,70	0,00	37.726,82	0,00	0,00	0,00	0,00	12.254,88
2013	039457	N.7)	24.387,81	0,00	24.387,80	0,00	0,00	0,00	0,01	0,00
		Direzione Generale: AMBIENTE E DIFESA DEL SUOLO E DELLA COSTA								
		TOTALE CAPITOLATO 039457	79.369,51	78.900,03	62.114,62	5.000,00	0,00	16.785,41	0,01	17.254,88
		TOTALE UPB 1.4.2.2.3. 1385	191.197,14	112.463,57	66.990,62	15.137,88	16.862,12	45.472,95	0,01	107.344,39
		di cui Competenza	32.000,00	112.463,57	0,00	15.137,88	16.862,12	45.472,95	0,00	0,00
		di cui Residui	159.197,14	0,00	66.990,62	0,00	0,00	0,00	0,01	92.206,51
		TOTALE SPESA CORRENTE OPERATIVA	36.034.980,31	25.600.236,91	18.260.571,34	20.158.850,49	9.276.111,22	7.339.665,57	933.408,67	7.564.889,08
		di cui Competenza	29.434.961,71	25.600.236,91	14.426.131,10	20.158.850,49	9.276.111,22	7.339.665,57	0,00	5.732.719,39
		di cui Residui	6.600.018,60	0,00	3.834.440,24	0,00	0,00	0,00	933.408,67	1.832.169,69
		SPESA DI INVESTIMENTO IN CAPITALE								
		OPERE ACQUEDOTTISTICHE, FOGNARIE E IMPIANTI DI DEPURAZIONE								
2015	035305	2.1.232.3.08.16 (INVESTIMENTO C.A.P.) (MEZZI PROPRI) CONTRIBUTI IN CAPITALE PER COMPLETAMENTO E AGGIORNAMENTO DELL'INVENTARIO DEI BENI COMUNALI PER L'ESERCIZIONE DI OPERE ACQUEDOTTISTICHE E FOGNARIE (ART.3, COMA 2, L.R. 15 NOVEMBRE 1976, N.477).	190.424,64	475.015,41	0,00	0,00	190.424,64	135.583,73	0,00	0,00
2012	035305	Direzione Generale: AMBIENTE E DIFESA DEL SUOLO E DELLA COSTA	727.611,96	0,00	339.431,68	0,00	0,00	0,00	104.833,00	283.347,28
		TOTALE CAPITOLATO 035305	918.036,60	475.015,41	339.431,68	0,00	190.424,64	135.583,73	104.833,00	283.347,28
2015	035310	2.1.232.3.08.16 (INVESTIMENTO C.A.P.) (MEZZI PROPRI) CONTRIBUTI IN CONTO CAPITALE A FAVORE DI COMUNI PER LA REALIZZAZIONE DI OPERE ACQUEDOTTISTICHE E FOGNARIE PREVISTE NEL DOCUMENTO UNICO DI PROGRAMMAZIONE (DUP)	2.105.788,81	564.584,45	0,00	0,00	2.105.788,81	200.000,00	0,00	0,00
2012	035310	Direzione Generale: AMBIENTE E DIFESA DEL SUOLO E DELLA COSTA	789.605,56	0,00	364.584,45	0,00	0,00	0,00	0,00	425.020,91
		TOTALE CAPITOLATO 035310	2.895.394,17	564.584,45	364.584,45	0,00	2.105.788,81	200.000,00	0,00	425.020,91
		TOTALE UPB 1.4.2.3. 14000	3.813.430,77	1.039.599,86	704.016,13	0,00	2.296.213,45	335.583,73	104.833,00	708.369,19
		di cui Competenza	2.296.213,45	1.039.599,86	0,00	0,00	2.296.213,45	335.583,73	0,00	0,00
		di cui Residui	1.517.217,32	0,00	704.016,13	0,00	0,00	0,00	104.833,00	708.369,19
		SISTEMA INFORMATIVO AMBIENTALE; SISTEMA DELLE RETI IDRO-METEO-PIUVIOMETRICHE; MONITORAGGIO LAVORI PUBBLICI.								
2015	036184	2.1.210.3.08.29 (INVESTIMENTO C.A.P.) (MEZZI PROPRI) INTERVENTI PER LA MANUTENZIONE STRADOMINORATA	0,00	42.907,59	0,00	0,00	0,00	0,00	0,00	0,00
2012	036184	DELLE RETI DI MONITORAGGIO IDRO-METEO-PIUVIOMETRICA DELL'EMILIA-ROMAGNA (ART. 30, L.R. 14 APRILE 2004, N.7).	42.907,59	0,00	42.907,59	0,00	0,00	0,00	0,00	0,00
		Direzione Generale: AMBIENTE E DIFESA DEL SUOLO E DELLA COSTA								
		TOTALE CAPITOLATO 036184	42.907,59	42.907,59	42.907,59	0,00	0,00	0,00	0,00	0,00
2015	036186	2.1.220.3.08.29 (INVESTIMENTO C.A.P.) (MEZZI PROPRI) SPESA PER ACQUISIZIONE DI SOFTWARE E SVILUPPO PER IL MONITORAGGIO E LA GESTIONE DEI DATI RELATIVI AL MONITORAGGIO E ALLA CONTABILITA' DEI LAVORI PUBBLICI (D.LGS. 12 APRILE 2006, N.163).	841,00	428,91	0,00	0,00	841,00	428,91	0,00	0,00
		Direzione Generale: AMBIENTE E DIFESA DEL SUOLO E DELLA COSTA								
		TOTALE CAPITOLATO 036186	841,00	428,91	0,00	0,00	841,00	428,91	0,00	0,00
2015	036188	2.1.220.3.08.29 (INVESTIMENTO C.A.P.) (MEZZI PROPRI) SPESA PER L'ADEGUAMENTO E LO SVILUPPO DEL SISTEMA INFORMATIVO AMBIENTALE NEI CAMPI DELLE DIVERSE	401.680,05	179.914,26	0,00	0,00	401.680,05	19.362,26	0,00	0,00
2014	036188	MATRICI AMBIENTALI (ART. 99, L.R. 21 APRILE 1999, N.3).	48.556,00	0,00	48.556,00	0,00	0,00	0,00	0,00	0,00
2013	036188	Direzione Generale: AMBIENTE E DIFESA DEL SUOLO E DELLA COSTA	111.996,00	0,00	111.996,00	0,00	0,00	0,00	0,00	0,00
		TOTALE CAPITOLATO 036188	562.232,05	179.914,26	160.552,00	0,00	401.680,05	19.362,26	0,00	0,00
		TOTALE UPB 1.4.2.3. 14062	605.980,64	223.250,76	203.459,59	0,00	402.521,05	19.791,17	0,00	0,00
		di cui Competenza	402.521,05	223.250,76	0,00	0,00	402.521,05	19.791,17	0,00	0,00
		di cui Residui	203.459,59	0,00	203.459,59	0,00	0,00	0,00	0,00	0,00
2015	036192	2.1.220.3.08.19 (INVESTIMENTO C.A.P.) (MEZZI STATO) SPESA PER ATTIVITA' DI COMPLETAMENTO E AGGIORNAMENTO DELL'INVENTARIO DEI BENI COMUNALI PER L'ESERCIZIONE DI OPERE ACQUEDOTTISTICHE E FOGNARIE PREVISTE NEL DOCUMENTO UNICO DI PROGRAMMAZIONE (DUP)	0,00	0,00	0,00	0,00	0,00	0,00	0,00	0,00
		COMPLETAMENTO AUTOMATIZZATO SECONDO SPDS E LORO								

PARTE 1 AREA DI INTERVENTO 4 FUNZIONE OBIETTIVO 2

PARTE I AREA DI INTERVENTO 4 FUNZIONE OBIETTIVO 2

REGIONE EMILIA-ROMAGNA		RENDICONTO GENERALE PER L'ESERCIZIO FINANZIARIO 2015										PARTE SPESA	
ESERCIZIO	CAPITOLO	DESCRIZIONE DEL CAPITOLO	MASSA SPENDIBILE (CASSA COMPENSA + R.R. PR. INIZIALI)	STANZIAMENTO DI CASSA	PAGAMENTI IN CONTO CASSA E RESIDUI	IMPEGNI ASSUMI NELL'ESERCIZIO	ECONOMIE DI IMPEGNI SU STANZIAMENTI DI CASSA	ECONOMIE DI IMPEGNI SU STANZIAMENTI DI CASSA	PER INSERIMENTO, PER PERSECUZIONE	RESIDUI PASSIVI DA RIFORMARE			

INTEGRAZIONE NEL SINA, UTILIZZO ECONOME PR. CORMA SINA, PA 88 E PTTA 1989-91 E 1994-96. (LEGGE 28 AGOSTO 1989, N.305) - MEZZI STATALI  
Direzioe Generale: AMBIENTE E DIFESA DEL SUOLO E DELLA COSTA

UPB 1.4.2.3.14080 PTTA PROGRAMMA AREE NATURALI PROTETTE - RISORSE STATALI

2.1.238.3.08.29 (INVESTIMENTO CAP.) (MEZZI STATO)  
INTERVENTI NEL PIANO NAZIONALE DELLE FORESTE PER LA TUTELA AMBIENTALE E LA CONSERVAZIONE DEL PATRIMONIO NATURALI PROTETTE E COMPRESI NEL PIANO TRIENNALE DI TUTELA AMBIENTALE (PTTA 1994-96) - PIANO TRIENNALE DI TUTELA AMBIENTALE (PTTA 1994-96) - MEZZI STATALI CIFE 21 DICEMBRE 1993/ L. 303/89) - MEZZI STATALI  
Direzioe Generale: AMBIENTE E DIFESA DEL SUOLO E DELLA COSTA

UPB 1.4.2.3.14090 MANTENIMENTO E ADEGUAMENTO DEL PATRIMONIO ARPA

2.1.235.3.08.29 (INVESTIMENTO CAP.) (MEZZI STATO)  
FINANZIAMENTI AD ARPA FINALIZZATI A INVESTIMENTI NONCHE' ALLA MANTENIMENTO STRAORDINARIA, ALLA RISTRUTTURAZIONE E ALL'ADEGUAMENTO DEL PATRIMONIO NATURALI PROTETTE E COMPRESI NEL PIANO TRIENNALE DI TUTELA AMBIENTALE (PTTA 1994-96) - PIANO TRIENNALE DI TUTELA AMBIENTALE (PTTA 1994-96) - MEZZI STATALI CIFE 21 DICEMBRE 1993/ L. 303/89) - MEZZI STATALI  
Direzioe Generale: AMBIENTE E DIFESA DEL SUOLO E DELLA COSTA

UPB 1.4.2.3.14145 PROGETTI DI RICERCA PER L'INDIVIDUAZIONE DI AREE A RISCHIO IDROGEOLOGICO - ALTRE RISORSE VINCOLATE

2.1.220.3.10.15 (INVESTIMENTO CAP.) (ALTRI VINCOLI)  
INTERVENTI PER LA RICERCA E LA VALUTAZIONE DEL RISCHIO IDROGEOLOGICO, PER LA RISTRUTTURAZIONE E L'ADEGUAMENTO DEL PATRIMONIO NATURALI PROTETTE E COMPRESI NEL PIANO TRIENNALE DI TUTELA AMBIENTALE (PTTA 1994-96) - PIANO TRIENNALE DI TUTELA AMBIENTALE (PTTA 1994-96) - MEZZI STATALI CIFE 21 DICEMBRE 1993/ L. 303/89) - MEZZI STATALI  
Direzioe Generale: AMBIENTE E DIFESA DEL SUOLO E DELLA COSTA

UPB 1.4.2.3.14165 INTERVENTI NELLE AREE DEPRESSO-SOTTOUTILIZZATE: TUTELA E GESTIONE INTERNA DELLE RISORSE IDRICHE - RISORSE STATALI

2.1.210.3.08.16 (INVESTIMENTO CAP.) (MEZZI STATO)  
INTERVENTI NELLE AREE DEPRESSO-SOTTOUTILIZZATE IN AREE DEPRESSO-SOTTOUTILIZZATE INTERNE DELLE AREE NATURALI PROTETTE E COMPRESI NEL PIANO TRIENNALE DI TUTELA AMBIENTALE (PTTA 1994-96) - PIANO TRIENNALE DI TUTELA AMBIENTALE (PTTA 1994-96) - MEZZI STATALI CIFE 21 DICEMBRE 1993/ L. 303/89) - MEZZI STATALI  
Direzioe Generale: AMBIENTE E DIFESA DEL SUOLO E DELLA COSTA

UPB 1.4.2.3.14166 CONTRIBUTI IN CONTO CAPITALE A FAVORE DI SOGGETTI PUBBLICI ATTUATORI DEGLI INTERVENTI NELLE AREE DEPRESSE

2.1.232.3.08.16 (INVESTIMENTO CAP.) (MEZZI STATO)  
CONTRIBUTI IN CONTO CAPITALE A FAVORE DI SOGGETTI PUBBLICI ATTUATORI DEGLI INTERVENTI NELLE AREE DEPRESSE INTERNE DELLE AREE NATURALI PROTETTE E COMPRESI NEL PIANO TRIENNALE DI TUTELA AMBIENTALE (PTTA 1994-96) - PIANO TRIENNALE DI TUTELA AMBIENTALE (PTTA 1994-96) - MEZZI STATALI CIFE 21 DICEMBRE 1993/ L. 303/89) - MEZZI STATALI  
Direzioe Generale: AMBIENTE E DIFESA DEL SUOLO E DELLA COSTA

203

REGIONE EMILIA-ROMAGNA													
RENDICONTO GENERALE PER L'ESERCIZIO FINANZIARIO 2015												PARTE SPESA	
ESERCIZIO	CAPITOLO	DESCRIZIONE DEL CAPITOLO	MASSA SPENDIBILE (SPESA COMPLESSIVA + R.R. PP. INIZIALI)	SPANDIMENTO DI CASSA	PAGAMENTI IN CONTO CORRENTE E RESIDUI	IMPEGNI ASSINATI NELL'ESERCIZIO	ECONOMIE DI IMPEGNI SU SPANDIMENTI DI COMPETENZA	ECONOMIE DI IMPEGNI SU SPANDIMENTI DI CASSA	PER INSISTENZA, PERSECUZIONE O RIFORMAZIONE	PER PERIZIONE RIFORMAZIONE	RESIDUI PASSIVI DA RIFORMARE		

2015	037270	2.1.232.3.08.16 (INVESTIMENTO CAP.) (MEZZI STATO) INTERVENTI PER LA REALIZZAZIONE DEL PIANO STRAORDINARIO DI COLLETTAMENTO E DEPURAZIONE DELLE ACQUE REFLUE (ART.6 DELLA LEGGE 194/96) - MEZZI STATO 31 MAGGIO 2003 - DECRETO MINISTERO AMBIENTE DIREZIONE GENERALE: AMBIENTE E DIFESA DEL SUOLO E DELLA COSTA	0,00	0,00	0,00	0,00	0,00	0,00	0,00	0,00	0,00	0,00	0,00
		TOTALE CAPITULO 037268	0,00	0,00	0,00	0,00	0,00	0,00	0,00	0,00	0,00	0,00	0,00
2015	037272	2.1.232.3.08.16 (INVESTIMENTO CAP.) (MEZZI STATO) INTERVENTI PER L'INTEGRAZIONE AL PIANO STRAORDINARIO DI COLLETTAMENTO E DEPURAZIONE DELLE ACQUE REFLUE (ART.6 DELLA LEGGE 194/96) - MEZZI STATO 31 MAGGIO 2003 - DECRETO MINISTERO AMBIENTE DIREZIONE GENERALE: AMBIENTE E DIFESA DEL SUOLO E DELLA COSTA	0,00	0,00	0,00	0,00	0,00	0,00	0,00	0,00	0,00	0,00	0,00
		TOTALE CAPITULO 037270	0,00	0,00	0,00	0,00	0,00	0,00	0,00	0,00	0,00	0,00	0,00
2015	037274	2.1.232.3.08.16 (INVESTIMENTO CAP.) (MEZZI STATO) INTERVENTI PER LA REALIZZAZIONE DEL PIANO STRAORDINARIO DI COLLETTAMENTO E DEPURAZIONE DELLE ACQUE REFLUE (ART.6 DELLA LEGGE 194/96) - MEZZI STATO 31 MAGGIO 2003 - DECRETO MINISTERO AMBIENTE DIREZIONE GENERALE: AMBIENTE E DIFESA DEL SUOLO E DELLA COSTA	0,00	0,00	0,00	0,00	0,00	0,00	0,00	0,00	0,00	0,00	0,00
		TOTALE CAPITULO 037272	0,00	0,00	0,00	0,00	0,00	0,00	0,00	0,00	0,00	0,00	0,00
2015	037292	2.1.232.3.08.16 (INVESTIMENTO CAP.) (MEZZI STATO) CONTRIBUTI PER LA REALIZZAZIONE DEGLI INTERVENTI DI COLLETTAMENTO E DEPURAZIONE DELLE ACQUE REFLUE (ART.6 DELLA LEGGE 194/96) - MEZZI STATO 31 MAGGIO 2003 - DECRETO MINISTERO AMBIENTE DIREZIONE GENERALE: AMBIENTE E DIFESA DEL SUOLO E DELLA COSTA	0,00	0,00	0,00	0,00	0,00	0,00	0,00	0,00	0,00	0,00	0,00
		TOTALE CAPITULO 037274	0,00	0,00	0,00	0,00	0,00	0,00	0,00	0,00	0,00	0,00	0,00
2015	037294	2.1.243.3.08.16 (INVESTIMENTO CAP.) (MEZZI STATO) CONTRIBUTI PER LA REALIZZAZIONE DELLE OPERE DI COLLETTAMENTO E DEPURAZIONE DELLE ACQUE REFLUE (ART.6 DELLA LEGGE 194/96) - MEZZI STATO 31 MAGGIO 2003 - DECRETO MINISTERO AMBIENTE DIREZIONE GENERALE: AMBIENTE E DIFESA DEL SUOLO E DELLA COSTA	0,00	0,00	0,00	0,00	0,00	0,00	0,00	0,00	0,00	0,00	0,00
		TOTALE CAPITULO 037292	0,00	0,00	0,00	0,00	0,00	0,00	0,00	0,00	0,00	0,00	0,00
2015	037302	2.1.232.3.08.16 (INVESTIMENTO CAP.) (MEZZI STATO) INTERVENTI PER LA REALIZZAZIONE DELLE OPERE DI COLLETTAMENTO E DEPURAZIONE DELLE ACQUE REFLUE (ART.6 DELLA LEGGE 194/96) - MEZZI STATO 31 MAGGIO 2003 - DECRETO MINISTERO AMBIENTE DIREZIONE GENERALE: AMBIENTE E DIFESA DEL SUOLO E DELLA COSTA	0,00	0,00	0,00	0,00	0,00	0,00	0,00	0,00	0,00	0,00	0,00
		TOTALE CAPITULO 037294	0,00	0,00	0,00	0,00	0,00	0,00	0,00	0,00	0,00	0,00	0,00
2015	037306	2.1.232.3.08.16 (INVESTIMENTO CAP.) (MEZZI STATO) INTERVENTI PER LA REALIZZAZIONE DELLE OPERE DI COLLETTAMENTO E DEPURAZIONE DELLE ACQUE REFLUE (ART.6 DELLA LEGGE 194/96) - MEZZI STATO 31 MAGGIO 2003 - DECRETO MINISTERO AMBIENTE DIREZIONE GENERALE: AMBIENTE E DIFESA DEL SUOLO E DELLA COSTA	0,00	0,00	0,00	0,00	0,00	0,00	0,00	0,00	0,00	0,00	0,00
		TOTALE CAPITULO 037302	0,00	0,00	0,00	0,00	0,00	0,00	0,00	0,00	0,00	0,00	0,00
2015	037306	2.1.232.3.08.16 (INVESTIMENTO CAP.) (MEZZI STATO) RITUFFILIZZO ECONOMIE REALIZZATE SUGLI INTERVENTI PTIA 1994/96 NN. 45 E 47, PER LA REALIZZAZIONE DI UNA NUOVA LINEA DI COLLETTAMENTO E DEPURAZIONE DELLE ACQUE REFLUE (DELIBERA CIPE 21 DICEMBRE 1993) - MEZZI STATALI DIREZIONE GENERALE: AMBIENTE E DIFESA DEL SUOLO E DELLA COSTA	0,00	0,00	0,00	0,00	0,00	0,00	0,00	0,00	0,00	0,00	0,00
		TOTALE CAPITULO 037306	0,00	0,00	0,00	0,00	0,00	0,00	0,00	0,00	0,00	0,00	0,00



REGIONE EMILIA-ROMAGNA									
RENDICONTO GENERALE PER L'ESERCIZIO FINANZIARIO 2015									
PARTE SPESA									
ESERCIZIO	CAPITOLO	DESCRIZIONE DEL CAPITOLO	MASSA SPENDIBILE (SPESA ANNETTA + R.R. PP. INIZIALI)	STABILIMENTO DI CASSA	PROVENTI IN CONTO COMPETENZA E RESIDUI	INDEBITAMENTI NELLO ESERCIZIO	RICORRUTE DI IMPEGNI STABILIMENTI DI COMPETENZA	RICORRUTE DI IMPEGNI STABILIMENTI DI CASSA	ELIMINAZIONI DEI RESIDUI PER INSISTENZA, PER PERSECUZIONE FISCALITARIA

UPB 1.4.2.3.14220		RECUPERO, MESSA IN SICUREZZA E RIRISTORNO AMBIENTALE	TOTALE UPB 1.4.2.3. 14200						
			di cui Competenza						
			di cui Residui						

2015	037332	2.1.232.3.08.16 (INVESTIMENTO CAP.) (MEZZI PROPRI) CONTRIBUTI AGLI ENTI LOCALI PER LA REALIZZAZIONE DEGLI INTERVENTI URGENTI DI MESSA IN SICUREZZA, BONIFICA E RIRISTORNO AMBIENTALE (ART.200, D. LGS. 152 DEL 3 APRILE 2006) Direzione Generale: AMBIENTE E DIFESA DEL SUOLO E DELLA COSTA	1.718.281,83	531.190,92	22.437,67	22.437,67	1.695.844,16	508.753,25	0,00
------	--------	---	--------------	------------	-----------	-----------	--------------	------------	------

UPB 1.4.2.3.14220		RECUPERO, MESSA IN SICUREZZA E RIRISTORNO AMBIENTALE	TOTALE UPB 1.4.2.3. 14200						
			di cui Competenza						
			di cui Residui						

2015	037344	2.1.232.3.08.16 (INVESTIMENTO CAP.) (MEZZI PROPRI) CONTRIBUTO STRAORDINARIO AL COMUNE DI FORLÌ PER INTERVENTI DI BONIFICA DA INQUINANTI DELL'AREA EX OSPEDALE MORAGNANI DI FORLÌ DESTINATA AL POTENZIAMENTO DEL CENTRO DEL POLO UNIVERSITARIO (ART.19, D. LGS. 26 LUGLIO 2011, N.10) Direzione Generale: AMBIENTE E DIFESA DEL SUOLO E DELLA COSTA	1.718.281,83	531.190,92	22.437,67	22.437,67	1.695.844,16	508.753,25	0,00
------	--------	--	--------------	------------	-----------	-----------	--------------	------------	------

2015	037374	2.1.233.3.08.16 (INVESTIMENTO CAP.) (MEZZI PROPRI) FINANZIAMENTI A FAVORE DEI SOGGETTI PUBBLICI	2.016.622,06	2.904.538,74	15.931,89	15.931,89	2.000.694,17	400.000,00	0,00
2014	037374	ATTUATORI DI INTERVENTI DI MESSA IN SICUREZZA, BONIFICA E RIRISTORNO AMBIENTALE DELLE AREE PUBBLICHE O SOGGETTE AD USO PUBBLICO (ART.196, COMA 1, LETT.C), D. LGS. 152 DEL 3 APRILE 2006)	3.604.902,00	0,00	1.451.156,14	0,00	0,00	0,00	0,00
2013	037374		256.096,86	0,00	175.761,11	0,00	0,00	0,00	0,00
2012	037374		1.351.835,83	0,00	861.689,60	0,00	0,00	0,00	0,00

UPB 1.4.2.3.14223		ATTUAZIONE PIANO DI AZIONE AMBIENTALE PER UN FUTURO SOSTENIBILE	TOTALE UPB 1.4.2.3. 14220						
			di cui Competenza						
			di cui Residui						

2015	037378	2.1.220.3.08.29 (INVESTIMENTO CAP.) (MEZZI PROPRI) INTERVENTI PER L'ATTUAZIONE DEL PIANO DI AZIONE AMBIENTALE PER UN FUTURO SOSTENIBILE: SPESE PER L'ADEGUAMENTO TECNOLOGICO, IL COMPLETAMENTO E LA REALIZZAZIONE DI INTERVENTI DI BONIFICA E RIRISTORNO AMBIENTALE (ART. 99, L.R. 21 APRILE 1999, N.3).	892.363,39	937.259,39	892.363,39	892.363,39	0,00	0,00	0,00
2014	037378		45.000,00	0,00	44.896,00	0,00	0,00	0,00	0,00
2013	037385	2.1.233.3.08.29 (INVESTIMENTO CAP.) (MEZZI PROPRI) INTERVENTI PER L'ATTUAZIONE DEL PIANO DI AZIONE AMBIENTALE PER UN FUTURO SOSTENIBILE: CONTRIBUTI ALLE PROVINCE E AI COMUNI PER LA REALIZZAZIONE DI OPERE DI RIRISTORNO AMBIENTALE (ART.196, COMA 1, LETT.C), D. LGS. 152 DEL 3 APRILE 2006) Direzione Generale: AMBIENTE E DIFESA DEL SUOLO E DELLA COSTA	937.363,39	937.259,39	892.363,39	892.363,39	0,00	0,00	0,00

2015	037404	2.1.210.3.08.29 (INVESTIMENTO CAP.) (MEZZI PROPRI) INTERVENTI PER L'ATTUAZIONE DEL PIANO DI AZIONE AMBIENTALE PER UN FUTURO SOSTENIBILE: SPESE PER INTERVENTI A TUTELA DELLA BIODIVERSITÀ, ATTRAVERSO LA CON PARTICIPAZIONE AL PERIMETRO DELLA TUTELA DELLE AREE COSTA	403.113,26	45.827,36	45.827,36	0,00	0,00	0,00	0,00
2014	037408	2.1.232.3.08.29 (INVESTIMENTO CAP.) (MEZZI PROPRI) INTERVENTI PER L'ATTUAZIONE DEL PIANO DI AZIONE AMBIENTALE PER UN FUTURO SOSTENIBILE: CONTRIBUTI A BELL	3.380.389,52	738.819,64	0,00	37.836,81	3.342.551,71	641.030,10	0,00
2013	037385	2.1.233.3.08.29 (INVESTIMENTO CAP.) (MEZZI PROPRI) INTERVENTI PER L'ATTUAZIONE DEL PIANO DI AZIONE AMBIENTALE PER UN FUTURO SOSTENIBILE: CONTRIBUTI A BELL	357.285,90	0,00	0,00	0,00	0,00	0,00	0,00

UPB 1.4.2.3.14223		ATTUAZIONE PIANO DI AZIONE AMBIENTALE PER UN FUTURO SOSTENIBILE	TOTALE UPB 1.4.2.3. 14220						
			di cui Competenza						
			di cui Residui						

PARTE I AREA DI INTERVENTO 4 FUNZIONE OBIETTIVO 2

206

REGIONE EMILIA-ROMAGNA			RENDICONTO GENERALE PER L'ESERCIZIO FINANZIARIO 2015										PARTE SPESA	
ESERCIZIO	CAPITOLO	DESCRIZIONE DEL CAPITOLO	MASSA SPENDIBILE (STAMP. COMPETENZA + R.N. P. INIZIALI)	STANZIAMENTO DI CASSA	PAGAMENTI IN CONTO COMPETENZA E RESIDUI	IMPEGNI ASSINITI NELL'ESERCIZIO	ECONOMIE DI IMPEGNI SU STANZIAMENTI DI COMPETENZA	ECONOMIE DI PAGAMENTI SU STAMP. DI CASSA	ELIMINAZIONI DEL RESIDUI PER INSISTENZA, PER PERSECUZIONE O REINTEGRAZIONE		RESIDUI PASSIVI DA RIFORMARE			
2015	U37412	INTERVENTI PER L'ATTUAZIONE DEL PIANO DI AZIONE AMBIENTALE PER UN FUTURO SOSTENIBILE: TRASFERIMENTI IN CONTO CAPITALE AI CONCESSIONARI DEI SERVIZI PUBBLICI PER LA REALIZZAZIONE DI OPERE ED INTERVENTI DI PREVENZIONE E RIMANOVAMENTO AMBIENTALE (ARTT. 99, L.R. 21 APRILE 1999, N.3) NOTE: NUOVA ISTITUZIONE Direzione Generale: AMBIENTE E DIFESA DEL SUOLO E DELLA COSTA	4.453.874,21	1.994.746,40	0,00	417.209,22	4.036.664,99	1.994.746,40	0,00	0,00	417.209,22			
		TOTALE CAPITOLO U37412	4.453.874,21	1.994.746,40	0,00	417.209,22	4.036.664,99	1.994.746,40	0,00	0,00	417.209,22			
2015	U37427	2.1.232.3.08.29 (INVESTIMENTO CAP.) (MEZZI PROPRI) CONTRIBUTI AGLI ENTI LOCALI PER LA REALIZZAZIONE DI INTERVENTI RIFERITI A PROGETTI SPERIMENTALI CHE UTILIZZANO TECNOLOGIE INNOVATIVE NELLA RIDUZIONE DEI CONSUMI ENERGETICI E NELLA RIDUZIONE DEI RIFIUTI (ARTT. 99, L.R. 21 APRILE 1999, N.3) Direzione Generale: AMBIENTE E DIFESA DEL SUOLO E DELLA COSTA	0,00	151.701,14	0,00	0,00	0,00	54.622,53	0,00	0,00	0,00			
2013	U37427	CONTRIBUTI AGLI ENTI LOCALI PER LA REALIZZAZIONE DI INTERVENTI RIFERITI A PROGETTI SPERIMENTALI CHE UTILIZZANO TECNOLOGIE INNOVATIVE NELLA RIDUZIONE DEI CONSUMI ENERGETICI E NELLA RIDUZIONE DEI RIFIUTI (ARTT. 99, L.R. 21 APRILE 1999, N.3) Direzione Generale: AMBIENTE E DIFESA DEL SUOLO E DELLA COSTA	172.337,12	0,00	97.078,61	0,00	0,00	0,00	0,00	0,00	75.258,51			
		TOTALE CAPITOLO U37427	172.337,12	151.701,14	97.078,61	0,00	0,00	54.622,53	0,00	0,00	75.258,51			
2015	U37429	2.1.232.3.08.29 (INVESTIMENTO CAP.) (MEZZI PROPRI) CONTRIBUTI AGLI ENTI LOCALI PER LA REALIZZAZIONE DI OPERE FINALIZZATE AL RECUPERO DEI RIFIUTI ALLA TUTELA DELL'AMBIENTE (ARTT. 99 E 125 L.R. 21 APRILE 1999, N.3) Direzione Generale: AMBIENTE E DIFESA DEL SUOLO E DELLA COSTA	133.418,82	133.418,82	0,00	133.418,82	0,00	133.418,82	0,00	0,00	133.418,82			
		TOTALE CAPITOLO U37429	133.418,82	133.418,82	0,00	133.418,82	0,00	133.418,82	0,00	0,00	133.418,82			
2015	U37431	2.1.232.3.08.29 (INVESTIMENTO CAP.) (MEZZI PROPRI) INTERVENTI PER L'ATTUAZIONE DEL PIANO TUTELA ACQUE: CONTRIBUTI AGLI ENTI LOCALI PER LA REALIZZAZIONE DI OPERE FINALIZZATE AL RECUPERO DEL RISERVOIR E AL MIGLIORAMENTO DELLA QUALITA' DELL'ACQUA POTABILE (ARTT. 99, L.R. 21 APRILE 1999, N.3) Direzione Generale: AMBIENTE E DIFESA DEL SUOLO E DELLA COSTA	0,00	0,00	0,00	0,00	0,00	0,00	0,00	0,00	0,00			
		TOTALE CAPITOLO U37431	0,00	0,00	0,00	0,00	0,00	0,00	0,00	0,00	0,00			
2015	U37436	2.1.233.3.08.29 (INVESTIMENTO CAP.) (MEZZI PROPRI) INTERVENTI PER L'ATTUAZIONE DEL PIANO DI AZIONE AMBIENTALE PER UN FUTURO SOSTENIBILE: CONTRIBUTI AGLI ENTI LOCALI PER INTERVENTI SOSTENIBILI PER IL MIGLIORAMENTO DELLA QUALITA' DELL'ARIA (ARTT. 99 E 99 BIS, L.R. 21 APRILE 1999, N.3 E ARTT. 70, 74, 81 E 84, L.R. 21 APRILE 1999, N.3) Direzione Generale: AMBIENTE E DIFESA DEL SUOLO E DELLA COSTA	20.124,93	907.546,93	0,00	20.124,93	0,00	138.685,09	0,00	0,00	20.124,93			
2014	U37436	INTERVENTI PER L'ATTUAZIONE DEL PIANO DI AZIONE AMBIENTALE PER UN FUTURO SOSTENIBILE: CONTRIBUTI AGLI ENTI LOCALI PER INTERVENTI SOSTENIBILI PER IL MIGLIORAMENTO DELLA QUALITA' DELL'ARIA (ARTT. 99 E 99 BIS, L.R. 21 APRILE 1999, N.3 E ARTT. 70, 74, 81 E 84, L.R. 21 APRILE 1999, N.3) Direzione Generale: AMBIENTE E DIFESA DEL SUOLO E DELLA COSTA	3.709.354,40	0,00	768.861,84	0,00	0,00	0,00	0,00	0,00	2.940.492,56			
		TOTALE CAPITOLO U37436	3.729.479,33	907.546,93	768.861,84	20.124,93	0,00	138.685,09	0,00	0,00	2.960.617,49			
UPB 1.4.2.3.14224		ATTUAZIONE PIANO DI AZIONE AMBIENTALE PER UN FUTURO SOSTENIBILE - ALTRE RISORSE VINCOLATE												
		TOTALE UPB 1.4.2.3. 14223	13.603.130,43	4.909.319,68	1.946.816,74	1.500.953,17	7.379.216,70	2.962.502,94	19.285,24	0,00	4.257.811,75			
		di cui competenza	8.880.159,87	4.909.319,68	892.363,39	1.500.953,17	7.379.216,70	2.962.502,94	0,00	0,00	608.589,78			
		di cui Residui	4.722.969,56	0,00	1.054.453,35	0,00	0,00	0,00	19.285,24	0,00	3.649.221,97			
UPB 1.4.2.3.14224		ATTUAZIONE PIANO DI AZIONE AMBIENTALE PER UN FUTURO SOSTENIBILE - ALTRE RISORSE VINCOLATE												
		TOTALE UPB 1.4.2.3. 14224	4.594.511,51	1.378.353,45	0,00	0,00	4.594.511,51	1.378.353,45	0,00	0,00	0,00			
2015	U37392	2.1.243.3.08.29 (INVESTIMENTO CAP.) (ALTRI VINCOLI) FONDO ROTATIVO A SOSTEGNO DEGLI ECONOMICI AL SISTEMA DELLE IMPRESE DI CUI AL PIANO DI AZIONE AMBIENTALE PER DICEMBRE 2002, N.2897 ARTT. 70, 74, 81 E 84, D. LGS. N.112/98 E ARTT. 99, L.R. 21 APRILE 1999, N.3) Direzione Generale: AMBIENTE E DIFESA DEL SUOLO E DELLA COSTA	4.594.511,51	1.378.353,45	0,00	0,00	4.594.511,51	1.378.353,45	0,00	0,00	0,00			
		TOTALE CAPITOLO U37392	4.594.511,51	1.378.353,45	0,00	0,00	4.594.511,51	1.378.353,45	0,00	0,00	0,00			
2015	U37399	2.1.243.3.08.29 (INVESTIMENTO CAP.) (ALTRI VINCOLI) INTERVENTI PER L'ATTUAZIONE DEL PIANO DI AZIONE AMBIENTALE PER UN FUTURO SOSTENIBILE: CONTRIBUTO AD INTERESSI PER LA REALIZZAZIONE DI OPERE ED INTERVENTI DI RIMANOVAMENTO AMBIENTALE ARTT. 99, L.R. 21 APRILE 1999, N.3) Direzione Generale: AMBIENTE E DIFESA DEL SUOLO E DELLA COSTA	1.000.000,00	300.000,00	0,00	0,00	1.000.000,00	300.000,00	0,00	0,00	0,00			
		TOTALE CAPITOLO U37399	1.000.000,00	300.000,00	0,00	0,00	1.000.000,00	300.000,00	0,00	0,00	0,00			
UPB 1.4.2.3.3.14225		ATTUAZIONE PIANO D'AZIONE AMBIENTALE PER UN FUTURO SOSTENIBILE - RISORSE STATALI												
		TOTALE UPB 1.4.2.3. 14224	5.594.511,51	1.678.353,45	0,00	0,00	5.594.511,51	1.678.353,45	0,00	0,00	0,00			
		di cui competenza	5.594.511,51	1.678.353,45	0,00	0,00	5.594.511,51	1.678.353,45	0,00	0,00	0,00			
		di cui Residui	0,00	0,00	0,00	0,00	0,00	0,00	0,00	0,00	0,00			

PARTE 1 AREA DI INTERVENTO 4 FUNZIONE OBIETTIVO 2

207



PARTE I AREA DI INTERVENTO 4 FUNZIONE OBIETTIVO 2

REGIONE EMILIA-ROMAGNA									
RENDICONTO GENERALE PER L'ESERCIZIO FINANZIARIO 2015									
PARTE SPESA									
ESERCIZIO	CAPITOLO	DESCRIZIONE DEL CAPITOLO	ANALISI SPENDIBILE (SPESA COMPLESSIVA + R.R. PP. INIZIALI)	STANZIAMENTO DI CASSA	PRODOTTO IN CONTO COMPETENZA E RESIDUI	INDEBITI ASSUMI NELL'ESERCIZIO	RICORRUTE DI IMPEGNI SU STANZIAMENTI DI COMPETENZA	RICORRUTE DI IMPEGNI SU STANZIAMENTI DI CASSA	ELIMINAZIONI DEI RESIDUI PER INSIDIEREZZA, PER PERIZIONE
									RESIDUI PASSIVI DA RIFORMARE

2015	037352	2.1.243.3.08.29 (INVESTIMENTO CAP.) (MEZZI STATO) PIANO DI AZIONE AMBIENTALE PER UN FUTURO SOSTENIBILE - STRALCIO 2005; CONTRIBUTI ALLE IMPRESE ESERCENTI IL TRASPORTO PUBBLICO LOCALE PER INTERVENTI DI RIQUALIFICAZIONE AMBIENTALE, IN PARTICOLARE NELL'ACCORDO REGIONE E AUTONOMIE LOCALI (ARTT.70, 74, 81 E 84 D.LGS 31 MARZO 1998, N.112 E ART.99, L.R. 21 APRILE 1999, N.3) - MEZZI STATALI	444.045,15	0,00	0,00	0,00	444.045,15	0,00	0,00
Direzione Generale: AMBIENTE E DIFESA DEL SUOLO E DELLA COSTA			444.045,15	0,00	0,00	0,00	444.045,15	0,00	0,00
TOTALE CAPITULO 037352			444.045,15	0,00	0,00	0,00	444.045,15	0,00	0,00
2015	037364	2.1.220.3.08.29 (INVESTIMENTO CAP.) (MEZZI STATO) INTERVENTI PER L'ATTUAZIONE DEL PIANO D'AZIONE AMBIENTALE PER UN FUTURO SOSTENIBILE: CONTRIBUTI A L'ADEGUAMENTO TECNOLOGICO, IL COMPLETAMENTO E LA MANUTENZIONE STRADINARIA DEL SISTEMA INFORMATIVO E LA MANUTENZIONE STRADINARIA DEL SISTEMA INFORMATIVO (ARTT.70, 74, 81 E 84 D.LGS 31 MARZO 1998, N.112 E ART.99, L.R. 21 APRILE 1999, N.3) - MEZZI STATALI	0,00	0,00	0,00	0,00	0,00	0,00	0,00
Direzione Generale: AMBIENTE E DIFESA DEL SUOLO E DELLA COSTA			0,00	0,00	0,00	0,00	0,00	0,00	0,00
TOTALE CAPITULO 037364			0,00	0,00	0,00	0,00	0,00	0,00	0,00
2015	037381	2.1.233.3.08.29 (INVESTIMENTO CAP.) (MEZZI STATO) INTERVENTI PER ATTUAZIONE PIANO D'AZIONE AMBIENTALE PER UN FUTURO SOSTENIBILE: CONTRIBUTI A BELL PER LA REALIZZAZIONE DI OPERE ED INTERVENTI DI RISANAMENTO AMBIENTALE (ARTT. 70, 74, 81 E 84 D.LGS 31 MARZO 1998, N.112 E ART. 99, L.R. 21 APRILE 1999, N.3) - MEZZI STATALI	8.396.503,74 59.902,41 2.584.016,93 149.623,62	2.469.814,38 0,00 0,00 0,00	42.409,01 36.792,74 333.640,12 124.273,60	744.585,74 0,00 0,00 0,00	7.651.918,00 0,00 0,00 0,00	1.932.698,91 0,00 0,00 0,00	0,00 23.109,67 627.358,79 25.352,02
Direzione Generale: AMBIENTE E DIFESA DEL SUOLO E DELLA COSTA			8.396.503,74 59.902,41 2.584.016,93 149.623,62	2.469.814,38 0,00 0,00 0,00	42.409,01 36.792,74 333.640,12 124.273,60	744.585,74 0,00 0,00 0,00	7.651.918,00 0,00 0,00 0,00	1.932.698,91 0,00 0,00 0,00	0,00 23.109,67 627.358,79 25.352,02
TOTALE CAPITULO 037381			11.190.048,60	2.469.814,38	537.115,47	744.585,74	7.651.918,00	1.932.698,91	675.820,48
2015	037383	2.1.243.3.08.29 (INVESTIMENTO CAP.) (MEZZI STATO) INTERVENTI PER L'ATTUAZIONE PIANO D'AZIONE AMBIENTALE PER UN FUTURO SOSTENIBILE: CONTRIBUTI AD IMPRESE PER LA REALIZZAZIONE DI OPERE ED INTERVENTI DI RISANAMENTO AMBIENTALE (ARTT. 70, 74, 81 E 84 D.LGS 31 MARZO 1998, N.112 E ART. 99, L.R. 21 APRILE 1999, N.3) - MEZZI STATALI	4.978.583,48 35.632,86	1.622.358,37 0,00	476.750,31 13.200,00	476.750,31 0,00	4.501.833,17 0,00	1.132.408,06 0,00	0,00 22.432,86
Direzione Generale: AMBIENTE E DIFESA DEL SUOLO E DELLA COSTA			4.978.583,48 35.632,86	1.622.358,37 0,00	476.750,31 13.200,00	476.750,31 0,00	4.501.833,17 0,00	1.132.408,06 0,00	0,00 22.432,86
TOTALE CAPITULO 037383			5.014.216,34	1.622.358,37	489.950,31	476.750,31	4.501.833,17	1.132.408,06	22.432,86
2015	037415	2.1.233.3.08.16 (INVESTIMENTO CAP.) (MEZZI STATO) INTERVENTI PER L'ATTUAZIONE DEL PIANO DI AZIONE AMBIENTALE PER UNO SVILUPPO SOSTENIBILE: CONTRIBUTI IN ADESIONE ALLE ATTIVITA' DI PROTEZIONE AMBIENTALE (ARTT. 70, 74, 81 E 84 D.LGS 31 MARZO 1998, N.112 E ART. 99 L. R. 21 APRILE 1999, N.3) - MEZZI STATALI	0,00	0,00	0,00	0,00	0,00	0,00	0,00
Direzione Generale: AMBIENTE E DIFESA DEL SUOLO E DELLA COSTA			0,00	0,00	0,00	0,00	0,00	0,00	0,00
TOTALE CAPITULO 037415			0,00	0,00	0,00	0,00	0,00	0,00	0,00
2015	037417	2.1.233.3.08.29 (INVESTIMENTO CAP.) (MEZZI STATO) INTERVENTI PER L'ATTUAZIONE DEL PIANO DI AZIONE AMBIENTALE PER UN FUTURO SOSTENIBILE: CONTRIBUTI AGILI INTERVENTI DI PROTEZIONE AMBIENTALE (ARTT. 70, 74, 81 E 84 D.LGS 31 MARZO 1998, N.112 E ART. 99 L. R. 21 APRILE 1999, N.3) - MEZZI STATALI	2.071.535,95 1.544.632,90	1.484.356,77 0,00	0,00 460.704,02	690.899,38 0,00	1.380.636,57 0,00	1.023.652,75 0,00	0,00 451.276,92
Direzione Generale: AMBIENTE E DIFESA DEL SUOLO E DELLA COSTA			2.071.535,95 1.544.632,90	1.484.356,77 0,00	0,00 460.704,02	690.899,38 0,00	1.380.636,57 0,00	1.023.652,75 0,00	0,00 451.276,92
TOTALE CAPITULO 037417			3.616.168,85	1.484.356,77	460.704,02	690.899,38	1.380.636,57	1.023.652,75	451.276,92
2015	037419	2.1.233.3.08.29 (INVESTIMENTO CAP.) (MEZZI STATO) INTERVENTI PER L'ATTUAZIONE DEL PIANO DI AZIONE AMBIENTALE PER UN FUTURO SOSTENIBILE: CONTRIBUTI AGLI ENTI LOCALI PER INTERVENTI INFRASTRUTTURALI, PER IL MIGLIORAMENTO DELLA QUALITA' DELL'ARIA (ART. 99 E 99 BIS L. R. 21 APRILE 1999, N.3 E ARTT. 70, 74, 81 E 84 D.LGS 31 MARZO 1998, N.112) - MEZZI STATALI	2.874.421,77	862.326,53	0,00	605.500,00	2.268.921,77	862.326,53	0,00
Direzione Generale: AMBIENTE E DIFESA DEL SUOLO E DELLA COSTA			2.874.421,77	862.326,53	0,00	605.500,00	2.268.921,77	862.326,53	0,00
TOTALE CAPITULO 037419			2.874.421,77	862.326,53	0,00	605.500,00	2.268.921,77	862.326,53	0,00
2015	037422	2.1.243.3.08.29 (INVESTIMENTO CAP.) (MEZZI STATO) INTERVENTI PER L'ATTUAZIONE DEL PIANO DI AZIONE AMBIENTALE PER UNO SVILUPPO SOSTENIBILE: CONTRIBUTI ALLE IMPRESE E AI GESTORI DEI SERVIZI PUBBLICI LOCALI PER LA REALIZZAZIONE DI OPERE ED INTERVENTI DI RISANAMENTO AMBIENTALE, IN PARTICOLARE NELL'ACCORDO REGIONE E AUTONOMIE LOCALI (ARTT.70, 74, 81 E 84 D.LGS 31 MARZO 1998, N.112 E ART. 99 L.R. 21 APRILE 1999, N.3) - MEZZI STATALI	0,00	0,00	0,00	0,00	0,00	0,00	0,00
Direzione Generale: AMBIENTE E DIFESA DEL SUOLO E DELLA COSTA			0,00	0,00	0,00	0,00	0,00	0,00	0,00
TOTALE CAPITULO 037422			0,00	0,00	0,00	0,00	0,00	0,00	0,00



## REGIONE EMILIA-ROMAGNA

## RENDICONTO GENERALE PER L'ESERCIZIO FINANZIARIO 2015

## PARTE SPESA

ESERCIZIO	CAPITOLO	DESCRIZIONE DEL CAPITOLO	ANALISI SPENDITE (GRUPPI COMPENSAZIONE + R.R. PP. INIZIALI)	SPANDIMENTO DI CASSA	PRODOTTI IN CONTO COMPETENZA E RESIDUI	INDEBITAMENTI NELLO ESERCIZIO	RICORRERE DI STATI ALTERNATIVI DI COMPETENZA	RICORRERE DI STATI ALTERNATIVI DI COMPETENZA	RICORRERE DI STATI ALTERNATIVI DI CASSA	ELIMINAZIONI DEI RESIDUI PER INSOLVENZA, PER PERIZIONE	RESIDUI PASSIVI DA ALLOCARE
2013	038030	AMBIENTALI (ART. 35, COME 2 E 4, L.R. 2 APRILE 1988, N.11 ABRIGATA; ART. 13, COMA 3, LETT. A) E ART. 61, COMA 1, LETT. C), L.R. 17 FEBBRAIO 2005, N. 6).	1.117.135,90 139.345,40	0,00 0,00	55.737,67 109.844,62	0,00 0,00	0,00 0,00	0,00 0,00	0,00 0,00	0,00 14.879,64	1.061.398,23 75.221,14
2012	038030	Direzione Generale: AMBIENTE E DIFESA DEL SUOLO E DELLA COSTA	TOTALE CAPITULO 038030 2.330.976,32	1.776.342,30	295.591,25	481.594,64	234.265,62	1.480.751,05	14.879,64	0,00	1.786.239,81
		TOTALE UPB 1.4.2.3. 14305	2.330.976,32	1.776.342,30	295.591,25	481.594,64	234.265,62	1.480.751,05	14.879,64	0,00	1.786.239,81
		di cui Competenza	715.860,26	1.776.342,30	130.008,96	481.594,64	234.265,62	1.480.751,05	14.879,64	0,00	1.786.239,81
		di cui Residui	1.615.116,06	0,00	165.582,29	0,00	0,00	0,00	0,00	0,00	1.434.654,13
UPB 1.4.2.3.14310		VALORIZZAZIONE DELLE RISORSE AMBIENTALI DEL TERRITORIO DEL DELTA DEL PO									
2013	038027	2.1.210.3.08.29 (INVESTIMENTO C.A.P.) (MEZZI PROPRI) SPESA PER ACQUISTO IMMOBILI E PER INTERVENTI IN VALORIZZAZIONE DELLE RISORSE AMBIENTALI ED ALTO SVILUPPO SOCIO-ECONOMICO DEL COMPARTO DELLE VALLI DI COMACINO E DELLE ANNE FUNZIONALMENTE CONNESSE, PRESENTI IN TUTTI I COMUNI DEL COMPARTO (ART. 13, COMA 3, LETT. A) E ART. 61, COMA 1, LETT. A) E C), L.R. 17 FEBBRAIO 2005, N. 6)	936.659,22 2.389.326,88	2.178.758,12 0,00	0,00 1.568.758,12	0,00 0,00	936.659,22 0,00	610.000,00 0,00	0,00 0,00	0,00 0,00	0,00 800.568,76
2014	038027										
UPB 1.4.2.3.14350		INVESTIMENTI PER LA PROTEZIONE DELLA FUNDA SELVATICA E L'ESERCIZIO DELL'ATTIVITA' VENATORIA									
2013	078080	2.1.233.3.10.14 (INVESTIMENTO C.A.P.) (MEZZI PROPRI) ASSEGNAZIONI ALLE PROVINCE PER INTERVENTI NEL SETTORE DELLA CACCIA - SPESA DI INVESTIMENTO (L.R. 15 FEBBRAIO 1994, N. 8 EL.R. 16 FEBBRAIO 2000, N. 6).	26.475,03 95.869,47	55.235,87 0,00	26.475,03 0,00	26.475,03 0,00	0,00 0,00	28.760,84 0,00	45.243,46 0,00	0,00 0,00	50.626,01 0,00
2013	078080	Direzione Generale: AGRICOLTURA, ECONOMIA ITTICA, ATTIVITA' FAUNISTICO-VENATORIE	TOTALE CAPITULO 078080 122.344,50	55.235,87	26.475,03	26.475,03	0,00	28.760,84	45.243,46	0,00	50.626,01
		TOTALE UPB 1.4.2.3. 14350	122.344,50	55.235,87	26.475,03	26.475,03	0,00	28.760,84	45.243,46	0,00	50.626,01
		di cui Competenza	26.475,03	55.235,87	26.475,03	26.475,03	0,00	28.760,84	45.243,46	0,00	50.626,01
		di cui Residui	95.869,47	0,00	0,00	0,00	0,00	0,00	0,00	0,00	0,00
UPB 1.4.2.3.14370		ASSEGNAZIONI ALLE PROVINCE PER INTERVENTI NEL PIANI ITTICI DI BACINO									
2013	078575	2.1.233.3.10.14 (INVESTIMENTO C.A.P.) (MEZZI PROPRI) INTERVENTI COMPRESI NEI PIANI ITTICI DI BACINO - SPESA DI INVESTIMENTO - (ART. 7, L.R. 22 FEBBRAIO 1993, N. 11 ABRIGATA)	0,00	0,00	0,00	0,00	0,00	0,00	0,00	0,00	0,00
		Direzione Generale: AGRICOLTURA, ECONOMIA ITTICA, ATTIVITA' FAUNISTICO-VENATORIE	TOTALE CAPITULO 078575 0,00	0,00	0,00	0,00	0,00	0,00	0,00	0,00	0,00
		TOTALE UPB 1.4.2.3. 14370	0,00	0,00	0,00	0,00	0,00	0,00	0,00	0,00	0,00
		di cui Competenza	0,00	0,00	0,00	0,00	0,00	0,00	0,00	0,00	0,00
		di cui Residui	0,00	0,00	0,00	0,00	0,00	0,00	0,00	0,00	0,00
UPB 1.4.2.3.14384		FONDO EUROPEO PER LA PESCA - FEP - PROGRAMMA OPERATIVO 2007-2013									
2013	078404	2.2.243.3.10.14 (INVESTIMENTO C.A.P.) (MEZZI PROPRI) CONTRIBUTI IN CONTO CAPITALE A IMPRESE PRIVATE SINGOLE E ASSOCIATE PER INVESTIMENTI IN ACQUACOLTURA, PESCA NELLE ACQUE INTERNE, TRASPARENTE E COMMERCIALIZZAZIONE DEI PRODOTTI DI ACQUACOLTURA (ART. 13, COMA 3, LETT. A) E ART. 61, COMA 1, LETT. C), L.R. 17 FEBBRAIO 2005, N. 6)	110.321,01	101.842,91	67.034,72	102.600,61	7.720,40	34.808,19	0,00	0,00	35.565,89
2013	078404	Direzione Generale: AGRICOLTURA, ECONOMIA ITTICA, ATTIVITA' FAUNISTICO-VENATORIE	TOTALE CAPITULO 078404 110.321,01	101.842,91	67.034,72	102.600,61	7.720,40	34.808,19	0,00	0,00	35.565,89
		TOTALE UPB 1.4.2.3. 14384	110.321,01	101.842,91	67.034,72	102.600,61	7.720,40	34.808,19	0,00	0,00	35.565,89
		di cui Competenza	0,00	0,00	0,00	0,00	0,00	0,00	0,00	0,00	0,00
		di cui Residui	110.321,01	101.842,91	67.034,72	102.600,61	7.720,40	34.808,19	0,00	0,00	35.565,89
2015	078410	2.2.220.3.10.14 (INVESTIMENTO C.A.P.) (MEZZI PROPRI) SPESA PER L'ACQUISIZIONE DI BENI STRUMENTALI AI FINI DELL'ATTIVAZIONE DEL PROGRAMMA OPERATIVO FEP 2007/2013 - (ART. 7, L.R. 22 FEBBRAIO 1993, N. 11 ABRIGATA) (ART. 13, COMA 3, LETT. A) E ART. 61, COMA 1, LETT. C), L.R. 17 FEBBRAIO 2005, N. 6)	2.875,85	2.841,08	0,00	0,00	2.875,85	2.841,08	0,00	0,00	0,00
2015	078410	Direzione Generale: AGRICOLTURA, ECONOMIA ITTICA, ATTIVITA' FAUNISTICO-VENATORIE	TOTALE CAPITULO 078410 2.875,85	2.841,08	0,00	0,00	2.875,85	2.841,08	0,00	0,00	0,00

PARTE 1 AREA DI INTERVENTO 4 FUNZIONE OBIETTIVO 2

PARTE I AREA DI INTERVENTO 4 FUNZIONE OBIETTIVO 2

REGIONE EMILIA-ROMAGNA									
RENDICONTO GENERALE PER L'ESERCIZIO FINANZIARIO 2015									
PARTE SPESA									
ESERCIZIO	CAPITOLO	DESCRIZIONE DEL CAPITOLO	ANALISI SPENDITARE (SPESA COMPLESSIVA + R.R. PR. INIZIALI)	STANZIAMENTO DI CASSA	PROVENTI IN CONTO COMPETENZA E RESIDUI	INDEBITAMENTI NELLO ESERCIZIO	RICORRERE DI SPESA STABILIMENTI DI COMPETENZA	RICORRERE DI SPESA STANZIAMENTI DI CASSA	ELIMINAZIONI DEI RESIDUI PER INSISTENZA, PER PERSECUZIONE E PER ALIQUOTA
2015	U78428	2.2.243.3.10.14 (INVESTIMENTO CAP.) (MEZZI PROPRI)	TOTALE CAPITULO U78410	2.875,85	2.841,08	0,00	2.875,85	2.841,08	0,00
2015	U78428	CONTRIBUTI A IMPRESE SINGOLE E ASSOCIATE PER LA REALIZZAZIONE DELL'ASSE 1: ADEGUAMENTO DELLA FLOTTA DA PESCA COMMUNITARIA - PROGRAMMA OPERATIVO FEP (CE)(2007/6792) - QUOTA REGIONALE	0,00	14.908,76	0,00	0,00	0,00	3.979,37	0,00
2014	U78428		13.086,72	0,00	10.929,39	0,00	0,00	0,00	2.157,33
2013	U78428		1.822,04	0,00	0,00	0,00	0,00	0,00	1.822,04
2015	U78437	2.2.243.3.10.14 (INVESTIMENTO CAP.) (MEZZI PROPRI)	TOTALE CAPITULO U78428	14.908,76	14.908,76	10.929,39	0,00	3.979,37	2.157,33
2015	U78437	CONTRIBUTI IN CONTO CAPITALE A IMPRESE PRIVATE SINGOLE E ASSOCIATE PER INVESTIMENTI IN ACQUACOLTURA, PESCA NELLE ACQUE INTERNE, TRASFORMAZIONE E COMMERCIALIZZAZIONE DEI PRODOTTI DELLA PESCA E DELL'ACQUACOLTURA - PROGRAMMA OPERATIVO FEP 2007/2013 ASSE 4 REGIONALE (CE)(2007/6792) - QUOTA REGIONALE	107.813,60	107.813,60	60.271,42	107.653,60	160,00	47.542,18	0,00
2015	U78440	2.2.232.3.10.14 (INVESTIMENTO CAP.) (MEZZI PROPRI)	TOTALE CAPITULO U78437	107.813,60	107.813,60	60.271,42	160,00	47.542,18	0,00
2015	U78440	CONTRIBUTI A ENTI DELLE AMMINISTRAZIONI LOCALI PER LA REALIZZAZIONE DELL'ASSE 3: MISURE DI INTERESSE COMUNE - COMMERCIALIZZAZIONE DEI PRODOTTI DELLA PESCA E DELL'ACQUACOLTURA - PROGRAMMA OPERATIVO FEP 2007/2013 ASSE 3 REGIONALE (CE)(2007/6792) - QUOTA REGIONALE	0,00	0,00	0,00	0,00	0,00	0,00	0,00
2015	U78446	2.2.243.3.10.14 (INVESTIMENTO CAP.) (MEZZI PROPRI)	TOTALE CAPITULO U78440	0,00	0,00	0,00	0,00	0,00	0,00
2015	U78446	CONTRIBUTI A IMPRESE SINGOLE E ASSOCIATE PER LA REALIZZAZIONE DELL'ASSE 3: MISURE DI INTERESSE COMUNE - PROGRAMMA OPERATIVO FEP 2007/2013 ASSE 3 REGIONALE (CE)(2007/6792) - QUOTA REGIONALE	23.205,62	21.994,12	14.767,65	21.894,12	1.311,50	7.226,47	0,00
2015	U78458	2.2.232.3.10.14 (INVESTIMENTO CAP.) (MEZZI PROPRI)	TOTALE CAPITULO U78446	23.205,62	21.994,12	14.767,65	21.894,12	7.226,47	0,00
2015	U78458	CONTRIBUTI A ENTI DELLE AMMINISTRAZIONI LOCALI PER LA REALIZZAZIONE DELL'ASSE 3: MISURE DI INTERESSE COMUNE - PROGRAMMA OPERATIVO FEP 2007/2013 ASSE 3 REGIONALE (CE)(2007/6792) - QUOTA REGIONALE	10.096,14	71.390,92	0,00	0,00	10.096,14	35.271,97	0,00
2014	U78458		35.271,97	0,00	0,00	0,00	0,00	0,00	35.271,97
2012	U78458		36.118,95	0,00	36.118,95	0,00	0,00	0,00	0,00
2015	U78464	2.2.210.3.10.14 (INVESTIMENTO CAP.) (MEZZI PROPRI)	TOTALE CAPITULO U78458	81.487,06	71.390,92	36.118,95	10.096,14	35.271,97	0,00
2015	U78464	CONTRIBUTI A IMPRESE SINGOLE E ASSOCIATE PER LA REALIZZAZIONE DELL'ASSE 3: MISURE DI INTERESSE COMUNE PER INTERVENTI DI PRESERVAZIONE E SVILUPPO DELLA FAUNA E DELLA FLOTTA ACQUATICHE - PROGRAMMA OPERATIVO FEP 2007/2013 ASSE 3 REGIONALE (CE)(2007/6792) - QUOTA REGIONALE	0,00	120.337,86	0,00	0,00	0,00	15.170,15	0,00
2013	U78464		86.104,61	0,00	70.934,46	0,00	0,00	0,00	15.170,15
2015	U78470	2.2.243.3.10.14 (INVESTIMENTO CAP.) (MEZZI PROPRI)	TOTALE CAPITULO U78464	120.337,86	120.337,86	105.167,71	0,00	15.170,15	0,00
2015	U78470	CONTRIBUTI A IMPRESE SINGOLE E ASSOCIATE PER LA REALIZZAZIONE DELL'ASSE 4: SVILUPPO SOSTENIBILE DELLE ZONE DI PESCA - PROGRAMMA OPERATIVO FEP 2007/2013 ASSE 4 REGIONALE (CE)(2007/6792) - QUOTA REGIONALE	0,00	0,00	0,00	0,00	0,00	0,00	0,00
2015	U78476	2.2.232.3.10.14 (INVESTIMENTO CAP.) (MEZZI PROPRI)	TOTALE CAPITULO U78470	0,00	0,00	0,00	0,00	0,00	0,00
2015	U78476	CONTRIBUTI A ENTI DELLE AMMINISTRAZIONI LOCALI PER LA REALIZZAZIONE DELL'ASSE 4: SVILUPPO SOSTENIBILE DELLE ZONE DI PESCA - PROGRAMMA OPERATIVO FEP 2007/2013 ASSE 4 REGIONALE (CE)(2007/6792) - QUOTA REGIONALE	0,00	0,00	0,00	0,00	0,00	0,00	0,00
2015	U78476	DIREZIONE GENERALE: AGRICOLTURA, ECONOMIA ITTICA, ATTIVITA' FAUNISTICO-VENATORIE	0,00	0,00	0,00	0,00	0,00	0,00	0,00
2015	U78476	TOTALE CAPITULO U78476	0,00	0,00	0,00	0,00	0,00	0,00	0,00

## REGIONE EMILIA-ROMAGNA

## RENDICONTO GENERALE PER L'ESERCIZIO FINANZIARIO 2015

## PARTE SPESA

ESERCIZIO	CAPITOLO	DESCRIZIONE DEL CAPITOLO	ANALISI SPENDITIBILE (SPESA COMPENSA + R.R. PP. INIZIALI)	STANZIAMENTO DI CASSA	PRODOTTI IN CONTO COMPETENZA E RESIDUI	INDEBITAMENTI NELLO ESERCIZIO	RICORRUTE DI IMPRESA SU STANZIAMENTI DI COMPETENZA	RICORRUTE DI IMPIEGHI SU STANZIAMENTI DI CASSA	ELIMINAZIONI DEI RESIDUI PER INSISTENZA, PER PERSECUZIONE ALTERNATIVE	RESIDUI PASSIVI DA ALTERNATIVE
2015	078545	CONTRIBUTI A ISTITUZIONI SOCIALI PRIVATE PER LA REALIZZAZIONE DELL'ASSE 4: SVILUPPO SOSTENIBILE DELLE ZONE DI PESCA - PROGRAMMA OPERATIVO FEP 2007/2013 ASSE 4 - DECISIONE (CE) C(2007/6792) - MEZZI UE DIREZIONE GENERALE: AGRICOLTURA, ECONOMIA ITTICA, ATTIVITA' FAUNISTICO-VENATORIE TOTALE CAPITOLO 078545	0,00	0,00	0,00	0,00	0,00	0,00	0,00	0,00
		TOTALE UPB 1.4.2.3. 1434 di cui Competenza di cui Residui	460.349,76 254.312,22 206.637,54	441.129,25 441.129,25 0,00	294.289,84 142.073,79 152.216,05	232.148,33 232.148,33 0,00	22.163,89 22.163,89 0,00	146.839,41 146.839,41 0,00	17.327,48 0,00 17.327,48	127.168,55 90.074,54 37.094,01
UPB 1.4.2.3.1436		FONDO EUROPEO PER LA PESCA - FEP - PROGRAMMA OPERATIVO 2007-2013 - RISORSE UE								
2015	078400	2.2.243.3.10.14 (INVESTIMENTO CAP.) (MEZZI U.E.) CONTRIBUTI IN CONTO CAPITALE A IMPRESE PRIVATE SINGOLE E A IMPRESE SINGOLE ASSOCIATE PER LA REALIZZAZIONE DELL'ASSE 5 - ASSISTENZA TECNICA - (REG. (CE) 1198/2006; DECISIONE (CE) C(2007/6792) - MEZZI UE DIREZIONE GENERALE: AGRICOLTURA, ECONOMIA ITTICA, ATTIVITA' FAUNISTICO-VENATORIE TOTALE CAPITOLO 078400	546.108,14	512.314,87	335.173,51	513.002,97	33.105,17	177.141,36	0,00	177.829,46
2015	078406	2.2.220.3.10.14 (INVESTIMENTO CAP.) (MEZZI U.E.) CONTRIBUTI A IMPRESE SINGOLE E ASSOCIATE PER LA REALIZZAZIONE DELL'ASSE 5 - ASSISTENZA TECNICA - (REG. (CE) 1198/2006; DECISIONE (CE) C(2007/6792) - MEZZI UE DIREZIONE GENERALE: AGRICOLTURA, ECONOMIA ITTICA, ATTIVITA' FAUNISTICO-VENATORIE TOTALE CAPITOLO 078406	4.493,51	4.439,19	0,00	0,00	4.493,51	4.439,19	0,00	0,00
2015	078424	2.2.243.3.10.14 (INVESTIMENTO CAP.) (MEZZI U.E.) CONTRIBUTI A IMPRESE SINGOLE E ASSOCIATE PER LA REALIZZAZIONE DELL'ASSE 1: ADEGUAMENTO DELLA STRUTTURA PRODUTTIVA DEL SETTORE ITTICO FEP 2007/2013 ASSE 1 (REG. (CE) 1198/2006; DECISIONE (CE) C(2007/6792) - MEZZI UE DIREZIONE GENERALE: AGRICOLTURA, ECONOMIA ITTICA, ATTIVITA' FAUNISTICO-VENATORIE TOTALE CAPITOLO 078424	0,00	74.543,74	0,00	0,00	0,00	19.896,86	10.786,66	9.110,20
2015	078436	2.2.232.3.10.14 (INVESTIMENTO CAP.) (MEZZI U.E.) CONTRIBUTI A ENTI DELLE AMMINISTRAZIONI LOCALI PER LA REALIZZAZIONE DELL'ASSE 2: INVESTIMENTI IN ACQUACOLTURA, ATTIVITA' FAUNISTICO-VENATORIE TOTALE CAPITOLO 078436	0,00	0,00	0,00	0,00	0,00	0,00	0,00	0,00
2015	078442	2.2.243.3.10.14 (INVESTIMENTO CAP.) (MEZZI U.E.) CONTRIBUTI A IMPRESE SINGOLE E ASSOCIATE PER LA REALIZZAZIONE DELL'ASSE 3: MISURE DI INTERESSE COMUNE - PROGRAMMA OPERATIVO FEP 2007/2013 ASSE 3 (REG. (CE) 1198/2006; DECISIONE (CE) C(2007/6792) - MEZZI UE DIREZIONE GENERALE: AGRICOLTURA, ECONOMIA ITTICA, ATTIVITA' FAUNISTICO-VENATORIE TOTALE CAPITOLO 078442	116.028,09	109.570,60	73.838,23	109.470,60	6.557,49	35.732,37	0,00	35.632,37
2015	078454	2.2.232.3.10.14 (INVESTIMENTO CAP.) (MEZZI U.E.) CONTRIBUTI A ENTI DELLE AMMINISTRAZIONI LOCALI PER LA REALIZZAZIONE DELL'ASSE 3: MISURE DI INTERESSE COMUNE - PROGRAMMA OPERATIVO FEP 2007/2013 ASSE 3 (REG. (CE) 1198/2006; DECISIONE (CE) C(2007/6792) - MEZZI UE DIREZIONE GENERALE: AGRICOLTURA, ECONOMIA ITTICA, ATTIVITA' FAUNISTICO-VENATORIE TOTALE CAPITOLO 078454	50.480,75	356.954,60	0,00	0,00	50.480,75	176.359,85	0,00	176.359,85
2015	078460	2.2.210.3.10.14 (INVESTIMENTO CAP.) (MEZZI U.E.) SPESA A GESTIONE REGIONALE PER LA REALIZZAZIONE DELL'ASSE 3: MISURE DI INTERESSE COMUNE PER INTERVENTI DI PRESERVAZIONE E SVILUPPO DELLA FAUNA E DELLA FLORA - PROGRAMMA OPERATIVO FEP 2007/2013 ASSE 3 (REG. (CE) 1198/2006; DECISIONE (CE) C(2007/6792) - MEZZI UE DIREZIONE GENERALE: AGRICOLTURA, ECONOMIA ITTICA, ATTIVITA' FAUNISTICO-VENATORIE TOTALE CAPITOLO 078460	2.663,90	190.691,80	0,00	0,00	2.663,90	26.367,20	0,00	0,00
2015	078460	2.2.210.3.10.14 (INVESTIMENTO CAP.) (MEZZI U.E.) SPESA A GESTIONE REGIONALE PER LA REALIZZAZIONE DELL'ASSE 3: MISURE DI INTERESSE COMUNE PER INTERVENTI DI PRESERVAZIONE E SVILUPPO DELLA FAUNA E DELLA FLORA - PROGRAMMA OPERATIVO FEP 2007/2013 ASSE 3 (REG. (CE) 1198/2006; DECISIONE (CE) C(2007/6792) - MEZZI UE DIREZIONE GENERALE: AGRICOLTURA, ECONOMIA ITTICA, ATTIVITA' FAUNISTICO-VENATORIE TOTALE CAPITOLO 078460	134.538,45	0,00	110.835,15	0,00	0,00	0,00	23.703,30	0,00
2015	078460	2.2.210.3.10.14 (INVESTIMENTO CAP.) (MEZZI U.E.) SPESA A GESTIONE REGIONALE PER LA REALIZZAZIONE DELL'ASSE 3: MISURE DI INTERESSE COMUNE PER INTERVENTI DI PRESERVAZIONE E SVILUPPO DELLA FAUNA E DELLA FLORA - PROGRAMMA OPERATIVO FEP 2007/2013 ASSE 3 (REG. (CE) 1198/2006; DECISIONE (CE) C(2007/6792) - MEZZI UE DIREZIONE GENERALE: AGRICOLTURA, ECONOMIA ITTICA, ATTIVITA' FAUNISTICO-VENATORIE TOTALE CAPITOLO 078460	53.489,45	0,00	53.489,45	0,00	0,00	0,00	0,00	0,00

PARTE 1 AREA DI INTERVENTO 4 FUNZIONE OBIETTIVO 2

PARTE I AREA DI INTERVENTO 4 FUNZIONE OBIETTIVO 2

REGIONE EMILIA-ROMAGNA		RENDICONTO GENERALE PER L'ESERCIZIO FINANZIARIO 2015				PARTE SPESA				
ESERCIZIO	CAPITOLO	DESCRIZIONE DEL CAPITOLO	MASSA SPENDIBILE (SPESA COMPLETA + R.R. P. INIZIALI)	SPANDIMENTO DI CASSA	PAGAMENTI IN CONTO COMPETENZA E RESIDUI	IMPEGNI ASSUNTI NELL'ESERCIZIO	ECONOMIE DI IMPEGNI SU SPESA DI C/TERMINA	ECONOMIE DI IMPEGNI SU SPESA DI C/TERMINA	PER INSISTENZA, PER PERIZIONE	RESIDUI PASSIVI DA RIPORTARE

2015	U78466	2.2.243.3.10.14 (INVESTIMENTO CAP.) (MEZZI U.E.) CONTRIBUTI A IMPRESE PRIVATE SINGOLE E ASSOCIATE PER LA REALIZZAZIONE DELL'ASSE 4: SVILUPPO SOSTENIBILE DELLE ATTIVITA' PRODUTTIVE E COMMERCIALI DEL SETTORE AGROALIMENTARE (REG. (CE) 1198/2006; DECISIONE (CE) 2007/6792) - MEZZI UE DIREZIONE GENERALE: AGRICOLTURA, ECONOMIA ITTICA, ATTIVITA' FARMISTICO-VEGETATIVE TOTALE CAPITULO U78466	190.691,80	190.691,80	164.324,60	0,00	2.663,90	26.367,20	23.703,30	0,00	0,00
2015	U78472	2.2.232.3.10.14 (INVESTIMENTO CAP.) (MEZZI U.E.) CONTRIBUTI A ENTI DELLE AMMINISTRAZIONI LOCALI PER LA REALIZZAZIONE DELL'ASSE 3: MIGLIORAMENTO DELLE ZONE DI PESCA - PROGRAMMA OPERATIVO FEP 2007/2013 ASSE 4 (REG. (CE) 1198/2006; DECISIONE (CE) 2007/6792) - MEZZI UE DIREZIONE GENERALE: AGRICOLTURA, ECONOMIA ITTICA, ATTIVITA' FARMISTICO-VEGETATIVE TOTALE CAPITULO U78472	0,00	0,00	0,00	0,00	0,00	0,00	0,00	0,00	0,00
2015	U78450	2.2.242.3.10.14 (INVESTIMENTO CAP.) (MEZZI U.E.) CONTRIBUTI A ISTITUZIONI SOCIALI PRIVATE PER LA REALIZZAZIONE DELL'ASSE 3: MIGLIORAMENTO DELLE ZONE DI PESCA - PROGRAMMA OPERATIVO FEP 2007/2013 ASSE 4 (REG. (CE) 1198/2006; DECISIONE (CE) 2007/6792) - MEZZI UE DIREZIONE GENERALE: AGRICOLTURA, ECONOMIA ITTICA, ATTIVITA' FARMISTICO-VEGETATIVE TOTALE CAPITULO U78450	0,00	0,00	0,00	0,00	0,00	0,00	0,00	0,00	0,00
2015	U78408	2.2.220.3.10.14 (INVESTIMENTO CAP.) (MEZZI SPATO) SPESSE PER L'ACQUISIZIONE DI BENEFICIARI AL FINE DI REALIZZARE IL PROGRAMMA OPERATIVO FEP 2007/2013 ASSE 5 - ASSISTENZA TECNICA - (REG. (CE) 1198/2006; DECISIONE (CE) 2007/6792; L. 16 APRILE 1987, N. 183) - MEZZI STATALI DIREZIONE GENERALE: AGRICOLTURA, ECONOMIA ITTICA, ATTIVITA' FARMISTICO-VEGETATIVE TOTALE CAPITULO U78408	436.886,55	410.371,94	268.138,81	410.402,39	26.484,16	142.233,13	0,00	0,00	142.263,58
2015	U78436	2.2.243.3.10.14 (INVESTIMENTO CAP.) (MEZZI SPATO) CONTRIBUTI A IMPRESE SINGOLE E ASSOCIATE PER LA REALIZZAZIONE DELL'ASSE 4: SVILUPPO SOSTENIBILE DELLE ATTIVITA' PRODUTTIVE E COMMERCIALI DEL SETTORE AGROALIMENTARE (REG. (CE) 1198/2006; DECISIONE (CE) 2007/6792; L. 16 APRILE 1987, N. 183) - MEZZI STATALI DIREZIONE GENERALE: AGRICOLTURA, ECONOMIA ITTICA, ATTIVITA' FARMISTICO-VEGETATIVE TOTALE CAPITULO U78436	0,00	59.634,98	0,00	0,00	0,00	15.917,49	8.623,33	0,00	0,00
2015	U78426	2.2.232.3.10.14 (INVESTIMENTO CAP.) (MEZZI SPATO) CONTRIBUTI A ENTI DELLE AMMINISTRAZIONI LOCALI PER LA REALIZZAZIONE DELL'ASSE 3: MIGLIORAMENTO DELLE ZONE DI PESCA - PROGRAMMA OPERATIVO FEP 2007/2013 ASSE 4 (REG. (CE) 1198/2006; DECISIONE (CE) 2007/6792; L. 16 APRILE 1987, N. 183) - MEZZI STATALI DIREZIONE GENERALE: AGRICOLTURA, ECONOMIA ITTICA, ATTIVITA' FARMISTICO-VEGETATIVE TOTALE CAPITULO U78426	52.346,42	0,00	43.717,49	0,00	0,00	0,00	8.623,33	0,00	7.288,16
2015	U78444	2.2.243.3.10.14 (INVESTIMENTO CAP.) (MEZZI SPATO) CONTRIBUTI A IMPRESE SINGOLE E ASSOCIATE PER LA REALIZZAZIONE DELL'ASSE 3: MIGLIORAMENTO DELLE ZONE DI PESCA - PROGRAMMA OPERATIVO FEP 2007/2013 ASSE 5	92.822,47	87.776,47	59.070,58	87.576,47	5.246,00	28.705,89	0,00	0,00	28.505,89

## REGIONE EMILIA-ROMAGNA

## RENDICONTO GENERALE PER L'ESERCIZIO FINANZIARIO 2015

## PARTE SPESA

ESERCIZIO	CAPITOLO	DESCRIZIONE DEL CAPITOLO	MASSA SPENDIBILE (STANZ. COMPETENZA + RR. PP. INIZIALI)	STANZIAMENTO DI CASSA	PAGAMENTI IN CONTO COMPETENZA E RESIDUI	IMPEGNI ASSINTI NELL'ESERCIZIO	ECONOMIE DI IMPEGNI SU STANZIAMENTI DI COMPETENZA	ECONOMIE DI PAGAMENTI SU STANZIAMENTI DI CASSA	ELIMINAZIONI DEL RESIDUI PER INSISTENZA, PER PERSECUZIONE ALTERNATIVE	RESIDUI PASSIVI DA RIPORTARE
		(REG. (CE) 1198/2006; DECISIONE (CE ) C (2007) 6792/L. 16 APRILE 1987, N.183) - MEZZI STATALI DIREZIONE GENERALE: AGRICOLTURA, ECONOMIA ITTICA, ATTIVITA' FAUNISTICO-VENATORIE								
		TOTALE CAPITOLO U78444	92.822,47	87.776,47	59.070,58	87.576,47	5.246,00	28.705,89	0,00	28.505,89
2015	U78456	2.2.232.3.10.14 (INVESTIMENTO CAP.) (MEZZI STATO)								
2015	U78456	CONTRIBUTI A ENTI DELLE AMMINISTRAZIONI LOCALI	40.384,60	285.563,68	0,00	0,00	40.384,60	141.087,88	0,00	0,00
2014	U78456	PER LA REALIZZAZIONE DELL'ASSE 3: MISURE DI INTERESSE COMUNE PER LA REALIZZAZIONE DELL'ASSE								

PARTE 1 AREA DI INTERVENTO 4 FUNZIONE OBIETTIVO 2





REGIONE EMILIA-ROMAGNA		RENDICONTO GENERALE PER L'ESERCIZIO FINANZIARIO 2015							PARTE SPESA		
ESERCIZIO	CAPITOLO	DESCRIZIONE DEL CAPITOLO	MASSA SPENDITILE (STANZI. CONSUNTIVA + R.R. INIZIALI)	STANZIAMENTO DI CASSA	PAGAMENTI IN CONTO COMPETENZA E RESIDUI	IMPEGNI ASSUNTI NELL'ESERCIZIO	ECONOMIE DI IMPEGNI SU STANZIAMENTI DI COMPETENZA	ECONOMIE DI PAGAMENTI SU STANZIAMENTI DI CASSA	ESTIMAZIONE DEI RESIDUI PER IMPEGNIZIONE O RIMBURO	PER IMPEGNIZIONE	RESIDUI PASSIVI DA ALLOTTORE
COSTA											
TOTALE CAPITOLATO U39057			0,00	0,00	0,00	0,00	0,00	0,00	0,00	0,00	0,00
2015	U39247	1.1.210.3.10.13 (CAPITALE) (MEZZI STATO) SPESA PER INTERVENTI DI RIFILITISIO E DI REALIZZAZIONE DI STRADE, DI RIFILITISIO DI STRADE, DI RIFILITISIO DI STRADE O DISTRIBUITE DALLE AVVERSIITA' ATMOSFERICHE E DAI EVENTI ALLUVIONALI DELLA PRIMA DECADA DEL MESE DI NOVEMBRE 1994 (N. 67) - MEZZI STATALI. 16/02/1995, N. 35) - MEZZI STATALI. DIREZIONE GENERALE: AMBIENTE E DIFESA DEL SUOLO E DELLA COSTA	0,00	0,00	0,00	0,00	0,00	0,00	0,00	0,00	0,00
TOTALE CAPITOLATO U39247			0,00	0,00	0,00	0,00	0,00	0,00	0,00	0,00	0,00
2015	U39255	2.1.210.3.10.13 (INVESTIMENTO CAP.) (MEZZI STATO) INTERVENTI DI SISTEMAZIONE IDRAULICA DEL PO DI VOLANO NEL TRATTO FISCALIA - FOCE (D.M. 25 OTTOBRE 1989, N. 67) - MEZZI STATALI. 19/06/1990, ART. 17 COMMA 5), LEGGE 23 DICEMBRE 1986, N. 910 ART. 17 COMMA 15 E LEGGE 11 MARZO 1988, N. 67) - MEZZI STATALI. DIREZIONE GENERALE: AMBIENTE E DIFESA DEL SUOLO E DELLA COSTA	5.628,83	1.688,65	0,00	0,00	5.628,83	1.688,65	0,00	0,00	0,00
TOTALE CAPITOLATO U39255			5.628,83	1.688,65	0,00	0,00	5.628,83	1.688,65	0,00	0,00	0,00
2015	U39264	2.1.210.3.10.13 (INVESTIMENTO CAP.) (MEZZI STATO) INTERVENTI PER LAVORI DI ADOGUAMENTO DELLE DIFESE DEL SUOLO CONTRO L'INNESSIONE MARINA (D.M. POLITICHE AGRICOLE E FORESTALI N. 7117 DEL 7 MARZO 2003) - MEZZI STATALI. DIREZIONE GENERALE: AMBIENTE E DIFESA DEL SUOLO E DELLA COSTA	12.959,20	3.887,76	0,00	0,00	12.959,20	3.887,76	0,00	0,00	0,00
TOTALE CAPITOLATO U39264			12.959,20	3.887,76	0,00	0,00	12.959,20	3.887,76	0,00	0,00	0,00
2015	U39310	2.1.210.3.10.13 (INVESTIMENTO CAP.) (MEZZI STATO) INTERVENTI URGENTI PER LA DIFESA DEL SUOLO A SEGUITO DEI RISCHI DI ALLUVIONE (ORD. N.1270/FFCC DEL 19/11/1987) - MEZZI STATALI. DIREZIONE GENERALE: AMBIENTE E DIFESA DEL SUOLO E DELLA COSTA	6.037,06	5.071,13	0,00	0,00	6.037,06	5.071,13	0,00	0,00	0,00
TOTALE CAPITOLATO U39310			6.037,06	5.071,13	0,00	0,00	6.037,06	5.071,13	0,00	0,00	0,00
2015	U39320	2.1.210.3.10.13 (INVESTIMENTO CAP.) (MEZZI STATO) SPESA PER L'ATTUAZIONE DI INTERVENTI URGENTI DI DIFESA DEL SUOLO (ART. 1, COMMA 2 LEGGE 3 AGOSTO 1989, N. 267 ART. 1, COMMA 5, LEGGE 11 DICEMBRE 2005, N.266) - MEZZI STATALI. DIREZIONE GENERALE: AMBIENTE E DIFESA DEL SUOLO E DELLA COSTA	7.945.615,79 845.790,16 199.380,11 806.379,89	3.880.954,43 0,00 0,00 0,00	1.069.591,00 379.466,25 134.780,05 302.881,59	2.026.044,85 0,00 0,00 0,00	5.919.573,94 0,00 0,00 0,00	1.934.225,54 0,00 0,00 0,00	0,00 297.854,25 4.187,60 483.794,50	0,00 0,00 0,00 0,00	
TOTALE CAPITOLATO U39320			9.797.119,95	3.880.954,43	1.946.728,89	2.026.044,85	5.919.573,94	1.934.225,54	782.009,01	0,00	1.148.808,11
2015	U39330	2.1.210.3.10.13 (INVESTIMENTO CAP.) (MEZZI STATO) INTERVENTI URGENTI PER IL RIASSETTO TERRITORIALE DELLE AREE A RISCHIO IDROLOGICO (LEGGE 3 AGOSTO 1989, N.267 ART.16, DELLA LEGGE 31 LUGLIO 2002, N.179) - MEZZI STATALI	3.013.117,78 4.449,99 57.538,37 5.389,60	1.571.376,67 0,00 0,00 0,00	1.224.500,91 3.000,00 0,00 5.128,60	1.224.500,91 0,00 0,00 0,00	1.788.616,87 0,00 0,00 0,00	338.747,16 0,00 0,00 0,00	0,00 0,00 57.538,37 261,00	0,00 0,00 0,00 0,00	
TOTALE CAPITOLATO U39330			3.080.495,74	1.571.376,67	1.232.629,51	1.224.500,91	1.788.616,87	338.747,16	57.799,37	0,00	1.449,99
2015	U39335	2.1.210.3.10.13 (INVESTIMENTO CAP.) (MEZZI STATO) SPESA PER L'ATTUAZIONE DI INTERVENTI DI MESSA IN SPEDIZIONE (ART. 15, COMMA 10 D. L. 30 SETTEMBRE 2003, N.269 CONVERTITO IN LEGGE 24 NOVEMBRE 2003, N.326) - MEZZI STATALI DIREZIONE GENERALE: AMBIENTE E DIFESA DEL SUOLO E DELLA COSTA	959.585,12	287.875,54	0,00	0,00	959.585,12	287.875,54	0,00	0,00	0,00
TOTALE CAPITOLATO U39335			959.585,12	287.875,54	0,00	0,00	959.585,12	287.875,54	0,00	0,00	0,00
2015	U39560	2.1.210.3.10.13 (INVESTIMENTO CAP.) (MEZZI STATO) SPESA PER INTERVENTI DI MONITORAGGIO DELLO STABILIMENTO IDRAULICO, BACINO FIUME RENO, (D.F.C.M. 23 MARZO 1990; L. 18 MAGGIO 1989, N. 183) - MEZZI STATALI. DIREZIONE GENERALE: AMBIENTE E DIFESA DEL SUOLO E DELLA COSTA	53.691,49	16.107,45	0,00	0,00	53.691,49	16.107,45	0,00	0,00	0,00
TOTALE CAPITOLATO U39560			53.691,49	16.107,45	0,00	0,00	53.691,49	16.107,45	0,00	0,00	0,00
2015	U39563	2.1.210.3.10.13 (INVESTIMENTO CAP.) (MEZZI STATO) INTERVENTI DI DIFESA DEL SUOLO NEL BACINO DEL Fiume IRNOLICI DI TERRA CATEGORIA (L. 16 DICEMBRE 1993, N.520) - MEZZI STATALI. DIREZIONE GENERALE: AMBIENTE E DIFESA DEL SUOLO E DELLA COSTA	189.301,91	56.790,57	0,00	0,00	189.301,91	56.790,57	0,00	0,00	0,00

PARTE 1 AREA DI INTERVENTO 4 FUNZIONE OBIETTIVO 2



REGIONE EMILIA-ROMAGNA			RENDICONTO GENERALE PER L'ESERCIZIO FINANZIARIO 2015										PARTE SPESA	
ESERCIZIO	CAPITOLO	DESCRIZIONE DEL CAPITOLO	MASSA SPENDIBILE (STANZI. COMPETENZA + R.P. INIZIALI)	STANZIAMENTO DI CASSA	PAGAMENTI IN CONTO COMPETENZA E RESIDUI	IMPEGNI ASSUNTI NELL'ESERCIZIO	ECONOMIE DI IMPEGNI SU STANZIAMENTI DI COMPETENZA	ECONOMIE DI PAGAMENTI SU STANZIAMENTI DI CASSA	ESTINCAZIONE DEI RESIDUI PER PRESCRIZIONE O RIMBURO	PER PRESCRIZIONE	PER PRESCRIZIONE	RESIDUI PASSIVI DA RIMBURO		
2013	U39550	RETE IDROGRAFICA SUPERFICIALE, DI EROSIONE COSTIERA - SETTORI 1-2-4, BACINO FIUME RENO, (DPCM 23 MARZO 1990; L.18 MAGGIO 1989, N.183) - MEZZI STATALI.	69,79	0,00	0,00	0,00	0,00	0,00	69,79	0,00	0,00	0,00		
2012	U39550	RETE IDROGRAFICA SUPERFICIALE, DI EROSIONE COSTIERA - SETTORI 1-2-4, BACINO FIUME RENO, (DPCM 23 MARZO 1990; L.18 MAGGIO 1989, N.183) - MEZZI STATALI.	189,205,27	0,00	0,00	0,00	0,00	0,00	189,205,27	0,00	0,00	0,00		
		DIREZIONE GENERALE: AMBIENTE E DIFESA DEL SUOLO E DELLA COSTA												
		TOTALE CAPITOLATO U39550	11.748.014,58	2.233.767,22	359.077,63	539.837,54	6.823.633,27	1.574.689,59	4.384.543,77	0,00	0,00	180.759,91		
2015	U39600	2.1.210.3.10.13 (INVESTIMENTO CAP.) (MEZZI STATO)	189.634,90	57.629,10	0,00	0,00	189.634,90	57.629,10	0,00	0,00	0,00	2.462,09		
2012	U39600	RISCHIO DI DISSESTO IDROGEOLOGICO, DISSESTO DELLA RETE IDROGRAFICA SUPERFICIALE, DI EROSIONE COSTIERA - SETTORI 1-2-4, BACINI FIUME MARECCHIA E CONCA, (DPCM 23 MARZO 1990; L. 18 MAGGIO 1989, N. 183) - MEZZI STATALI.	7.462,09	0,00	0,00	0,00	0,00	0,00	5.000,00	0,00	0,00	0,00		
		DIREZIONE GENERALE: AMBIENTE E DIFESA DEL SUOLO E DELLA COSTA												
		TOTALE CAPITOLATO U39600	197.096,99	57.629,10	0,00	0,00	189.634,90	57.629,10	5.000,00	0,00	0,00	2.462,09		
2015	U39606	2.1.210.3.10.13 (INVESTIMENTO CAP.) (MEZZI STATO)	10.792,94	3.237,88	0,00	0,00	10.792,94	3.237,88	0,00	0,00	0,00	0,00		
		SPESA PER INTERVENTI RIVOLTI ALLA RIDUZIONE DEL RISCHIO IDROGEOLOGICO, DISSESTO DELLA RETE IDROGRAFICA SUPERFICIALE, DI EROSIONE COSTIERA - SETTORI 1-2-4, BACINO FIUME TEVERE (D. P.C.M. 23 MARZO 1990; L. 18 MAGGIO 1989, N. 183) - MEZZI STATALI.												
		DIREZIONE GENERALE: AMBIENTE E DIFESA DEL SUOLO E DELLA COSTA												
		TOTALE CAPITOLATO U39606	10.792,94	3.237,88	0,00	0,00	10.792,94	3.237,88	0,00	0,00	0,00	0,00		
2015	U39639	2.1.210.3.10.13 (INVESTIMENTO CAP.) (MEZZI STATO)	12.473.088,24	5.233.876,02	2.549.439,67	3.703.796,44	8.771.271,80	864.469,79	3.178.112,03	0,00	0,00	1.154.337,77		
2012	U39639	SPESA PER LA REALIZZAZIONE DI INTERVENTI URGENTI IDROGEOLOGICI, DISSESTO DELLA RETE IDROGRAFICA SUPERFICIALE, DI EROSIONE COSTIERA - SETTORI 1-2-4, BACINO FIUME TEVERE (D. P.C.M. 23 DICEMBRE 2009, N.3950/2010 (ART.2, COMA 240, LEGGE 23 DICEMBRE 2009, N.191), ACCORDO COL MINISTERO DELL' AMBIENTE E DELLA SALUTE, ACCORDO COL MINISTERO DEL 3 NOVEMBRE 2010) - MEZZI STATALI.	57.482,22	0,00	1.783,72	0,00	0,00	0,00	3.178.112,03	0,00	0,00	0,00		
2013	U39639	SPESA PER LA REALIZZAZIONE DI INTERVENTI URGENTI IDROGEOLOGICI, DISSESTO DELLA RETE IDROGRAFICA SUPERFICIALE, DI EROSIONE COSTIERA - SETTORI 1-2-4, BACINI REGIONALI, DI EROSIONE COSTIERA - L. 18 MAGGIO 1989, N. 183) - MEZZI STATALI.	147.229,36	0,00	53.159,35	0,00	0,00	0,00	94.034,01	0,00	0,00	0,00		
		DIREZIONE GENERALE: AMBIENTE E DIFESA DEL SUOLO E DELLA COSTA												
		TOTALE CAPITOLATO U39639	18.116.386,88	5.233.876,02	4.389.406,23	3.703.796,44	8.771.271,80	864.469,79	3.272.146,44	0,00	0,00	1.683.562,41		
2015	U39650	2.1.210.3.10.13 (INVESTIMENTO CAP.) (MEZZI STATO)	2.504.239,20	748.262,76	45.453,88	56.575,53	2.447.663,67	702.808,88	203.241,12	0,00	0,00	11.121,65		
2013	U39650	RISCHIO DI DISSESTO IDROGEOLOGICO, DISSESTO DELLA RETE IDROGRAFICA SUPERFICIALE, DI EROSIONE COSTIERA - L. 18 MAGGIO 1989, N. 183) - MEZZI STATALI.	65.835,31	0,00	0,00	0,00	0,00	0,00	64.141,31	0,00	0,00	1.694,00		
2012	U39650	SPESA PER LA REALIZZAZIONE DI INTERVENTI URGENTI IDROGEOLOGICI, DISSESTO DELLA RETE IDROGRAFICA SUPERFICIALE, DI EROSIONE COSTIERA - L. 18 MAGGIO 1989, N. 183) - MEZZI STATALI.												
		DIREZIONE GENERALE: AMBIENTE E DIFESA DEL SUOLO E DELLA COSTA												
		TOTALE CAPITOLATO U39650	2.773.315,63	748.262,76	45.453,88	56.575,53	2.447.663,67	702.808,88	267.382,43	0,00	0,00	12.815,65		
2015	U39650	2.1.210.3.10.13 (INVESTIMENTO CAP.) (MEZZI STATO)	42.363.293,83	10.805.002,89	5.337.997,84	5.259.563,54	25.516.124,51	5.467.005,05	9.015.271,27	0,00	0,00	2.493.900,21		
20														

218

## REGIONE EMILIA-ROMAGNA

## RENDICONTO GENERALE PER L'ESERCIZIO FINANZIARIO 2015

## PARTE SPESA

ESERCIZIO	CAPITOLO	DESCRIZIONE DEL CAPITOLO	MASSA SPENDIBILE (SPESA COMPENSA + R.R. PP. INIZIALI)	STANZIAMENTO DI CASSA	PAIAMENTI IN CONTO COMPETENZA E RESIDUI	INDEBITAMENTI NELLO ESERCIZIO	RICORRERE DI SUO STANZIAMENTO DI COMPETENZA	RICORRERE DI STANZIAMENTI DI CASSA	ELIMINAZIONI DEI RESIDUI PER INSUFFICIENZA PER PERSECUZIONE RIFORMALE	RESIDUI PASSIVI DA RIFORMARE
UPB 1.4.2.3.14560			TOTALE CAPITOLATO 039362	251.299,52	75.389,86	0,00	0,00	0,00	0,00	251.299,52
2015			TOTALE UPB 1.4.2.3. 14555 di cui Competenza di cui Residui	6.277.445,21 5.635.036,43 622.408,78	2.384.909,03 2.384.909,03 0,00	1.626.965,66 1.256.938,83 370.026,83	1.686.485,24 1.686.485,24 0,00	3.968.551,19 3.968.551,19 0,00	957.943,37 957.943,37 0,00	681.817,72 429.546,41 252.271,31
UPB 1.4.2.3.14560			DISINQUINAMENTO DELLE ACQUE E DEL SUOLO - RISORSE STATALI							
2015			2.1.210.3.08.16 (INVESTIMENTO CAP.) (MEZZI STATO) SPESA PER INTERVENTI RIVOLTI AL DISINQUINAMENTO DELLE ACQUE E DEL SUOLO - SETTORE 5, BACINI REGIONALI. (DPCM 23 MARZO 1990/ L. 18 MAGGIO 1989, N.183) - MEZZI STATALI. Direzionale Generale: AMBIENTE E DIFESA DEL SUOLO E DELLA COSTA	154.649,74	46.394,92	0,00	0,00	154.649,74	46.394,92	0,00
2015			2.1.232.3.08.16 (INVESTIMENTO CAP.) (MEZZI STATO) CONTRIBUTI PER INTERVENTI RIVOLTI AL MIGLIORAMENTO DELL'APPROVVIGIONAMENTO IDRICO. RIFILITIZIO ECONOMIE DEI SECTORE 5, BACINI REGIONALI. (DPCM 23 MARZO 1990/ L. 18 MAGGIO 1989, N.183) - MEZZI STATALI. Direzionale Generale: AMBIENTE E DIFESA DEL SUOLO E DELLA COSTA	154.649,74	46.394,92	0,00	0,00	154.649,74	46.394,92	0,00
2015			0393621	57.462,15	17.238,65	0,00	0,00	57.462,15	17.238,65	0,00
2015			039365	57.462,15	17.238,65	0,00	0,00	57.462,15	17.238,65	0,00
2015			2.1.210.3.08.16 (INVESTIMENTO CAP.) (MEZZI STATO) SPESA PER INTERVENTI RIVOLTI AL DISINQUINAMENTO DELLE ACQUE E DEL SUOLO - SETTORE 5, BACINI REGIONALI. (DPCM 23 MARZO 1990/ L. 18 MAGGIO 1989, N. 183) - MEZZI STATALI. Direzionale Generale: AMBIENTE E DIFESA DEL SUOLO E DELLA COSTA	57.462,15	17.238,65	0,00	0,00	57.462,15	17.238,65	0,00
2015			039367	176.249,36	52.874,81	0,00	0,00	176.249,36	52.874,81	0,00
2015			2.1.232.3.08.16 (INVESTIMENTO CAP.) (MEZZI STATO) CONTRIBUTI PER INTERVENTI RIVOLTI AL DISINQUINAMENTO DELL'ACQUE E DEL SUOLO. RIFILITIZIO ECONOMIE - SETTORE 5, BACINI REGIONALI. (DPCM 23 MARZO 1990/ L. 18 MAGGIO 1989, N.183) - MEZZI STATALI. Direzionale Generale: AMBIENTE E DIFESA DEL SUOLO E DELLA COSTA	176.249,36	52.874,81	0,00	0,00	176.249,36	52.874,81	0,00
UPB 1.4.2.3.14570			RAZIONALIZZAZIONE DELLE RISORSE IDRICHE - RISORSE STATALI							
2015			2.1.210.3.08.16 (INVESTIMENTO CAP.) (MEZZI STATO) SPESA PER INTERVENTI PER LA RAZIONALIZZAZIONE DELL'USO DELL'ACQUE E DEL SUOLO. RIFILITIZIO ECONOMIE - SETTORE 5, BACINI REGIONALI. (DPCM 23 MARZO 1990/ L. 18 MAGGIO 1989, N.183) - MEZZI STATALI. Direzionale Generale: AMBIENTE E DIFESA DEL SUOLO E DELLA COSTA	199.580,26	59.874,08	0,00	0,00	199.580,26	59.874,08	0,00
2015			039367	199.580,26	59.874,08	0,00	0,00	199.580,26	59.874,08	0,00
2015			2.1.210.3.08.16 (INVESTIMENTO CAP.) (MEZZI STATO) SPESA PER INTERVENTI PER LA RAZIONALIZZAZIONE DELL'USO DELL'ACQUE E DEL SUOLO. RIFILITIZIO ECONOMIE - SETTORE 5, BACINI REGIONALI. (DPCM 23 MARZO 1990/ L. 18 MAGGIO 1989, N.183) - MEZZI STATALI. Direzionale Generale: AMBIENTE E DIFESA DEL SUOLO E DELLA COSTA	199.580,26	59.874,08	0,00	0,00	199.580,26	59.874,08	0,00
2015			039672	11.625,58	3.487,67	0,00	0,00	11.625,58	3.487,67	0,00
2015			2.1.232.3.08.16 (INVESTIMENTO CAP.) (MEZZI STATO) CONTRIBUTI PER INTERVENTI PER LA RAZIONALIZZAZIONE DELL'USO DELLE RISORSE IDRICHE SUPERFICIALI E SOTTERRANEE. SETTORE 6, BACINI REGIONALI. (DPCM 23 MARZO 1990/ L. 18 MAGGIO 1989, N.183) - MEZZI STATALI. NOTE: NUOVA ISTITUZIONE Direzionale Generale: AMBIENTE E DIFESA DEL SUOLO E DELLA COSTA	11.625,58	3.487,67	0,00	0,00	11.625,58	3.487,67	0,00
2015			039672	11.625,58	3.487,67	0,00	0,00	11.625,58	3.487,67	0,00
2015			TOTALE CAPITOLATO 039672	11.625,58	3.487,67	0,00	0,00	11.625,58	3.487,67	0,00
2015			TOTALE UPB 1.4.2.3. 14570 di cui Competenza di cui Residui	211.205,84 211.205,84 0,00	63.361,75 63.361,75 0,00	0,00 0,00 0,00	0,00 0,00 0,00	211.205,84 211.205,84 0,00	63.361,75 63.361,75 0,00	0,00 0,00 0,00

PARTE 1 AREA DI INTERVENTO 4 FUNZIONE OBIETTIVO 2

[illegible]

REGIONE EMILIA-ROMAGNA		RENDICONTO GENERALE PER L'ESERCIZIO FINANZIARIO 2015				PARTE SPESA					
ESERCIZIO	CAPITOLO	DESCRIZIONE DEL CAPITOLO	MASSA SPENDIBILE (CASSA COMPLESSIVA + R.R. PR. INIZIALI)	STANZIAMENTO DI CASSA	PAGAMENTI IN CONTO COMPETENZA E RESIDUI	IMPEGNI ASSUNTI NELL'ESERCIZIO	ECONOMIE DI IMPEGNI SU STANZIAMENTI DI COMPETENZA	ECONOMIE DI IMPEGNI SU STANZIAMENTI DI CASSA	PER INSISTENZA, PER PERSECUZIONE REMOTOLOGICA	PER RISTRUTTURAZIONE	RESIDUI PASSIVI DA RIFORMARE

2015	039404	COSTA 2.1.210.3.10.29 (INVESTIMENTO CAP.) (ALTRI VINCOLI) SPESA PER LA REALIZZAZIONE DI OPERE ED INTERVENTI PER LA RIQUALIFICAZIONE AMBIENTALE E DI INFRASTRUTTURE INTEGRATE IDRAULICO-AMBIENTALE DEI RITI APPARTENENTI ALLA FASCIA PEDOMONTANA DELL'EMILIA-ROMAGNA*, NELL'AMBITO DEL PROGRAMMA COMUNITARIO LIFE/2013 (REG. (CE) 614/2007) - QUOTA U.E. N. LIFE13 NAT/IT/00015 DEL 5 GIUGNO 2014) - NOTE: NUOVA ISTITUZIONE Direzioni Generali: AMBIENTE E DIFESA DEL SUOLO E DELLA COSTA	TOTALE CAPITULO 039404	55.470,00	16.641,00	0,00	0,00	55.470,00	16.641,00	0,00	0,00	
			10.295,28	57.226,99	0,00	8.020,44	2.274,84	10.326,75	0,00	8.020,44		
			46.931,71	0,00	46.900,24	0,00	0,00	0,00	31,47	0,00		
2015	039410	COSTA 2.1.210.3.10.29 (INVESTIMENTO CAP.) (MEZZI U.E.) SPESA PER LA REALIZZAZIONE DI OPERE ED INTERVENTI PER LA RIQUALIFICAZIONE AMBIENTALE E DI INFRASTRUTTURE INTEGRATE IDRAULICO-AMBIENTALE DEI RITI APPARTENENTI ALLA FASCIA PEDOMONTANA DELL'EMILIA-ROMAGNA*, NELL'AMBITO DEL PROGRAMMA COMUNITARIO LIFE/2013 (REG. (CE) 614/2007) - QUOTA U.E. N. LIFE13 NAT/IT/00015 DEL 5 GIUGNO 2014) - NOTE: NUOVA ISTITUZIONE Direzioni Generali: AMBIENTE E DIFESA DEL SUOLO E DELLA COSTA	TOTALE UPR 1.4.2.3. 14634	112.696,99	73.867,99	46.900,24	8.020,44	57.744,84	26.967,75	31,47	8.020,44	
			63.765,28	73.867,99	0,00	8.020,44	57.744,84	26.967,75	0,00	8.020,44		
			46.931,71	0,00	46.900,24	0,00	0,00	0,00	31,47	0,00		
2015	038261	COSTA 2.1.220.3.10.29 (INVESTIMENTO CAP.) (MEZZI U.E.) SPESA PER ACQUISIZIONE DI BENI PER L'ATTUAZIONE DEL PROGETTO EUROPEO DENOMINATO "LIFE EREDITA" LIFE14 NAT/IT/00020, NELL'AMBITO DEL PROGRAMMA COMUNITARIO LIFE/2013 (REG. (CE) 614/2007) - QUOTA U.E. N. LIFE14 NAT/IT/00020 DEL 11/12/2013; CONTRATTO N. LIFE14/NAT/IT/000209, DEL 1 SETTEMBRE 2015) - QUOTA U.E. NOTE: NUOVA ISTITUZIONE Direzioni Generali: AMBIENTE E DIFESA DEL SUOLO E DELLA COSTA	TOTALE CAPITULO 038261	394.530,00	118.359,00	0,00	0,00	394.530,00	118.359,00	0,00	0,00	
			52.735,86	228.982,07	0,00	21.657,85	31.078,01	52.960,22	0,00	21.657,85		
			176.246,21	0,00	176.021,85	0,00	0,00	0,00	224,36	0,00		
2015	039410	COSTA 2.1.210.3.10.29 (INVESTIMENTO CAP.) (MEZZI U.E.) SPESA PER LA REALIZZAZIONE DI OPERE ED INTERVENTI PER LA RIQUALIFICAZIONE AMBIENTALE E DI INFRASTRUTTURE INTEGRATE IDRAULICO-AMBIENTALE DEI RITI APPARTENENTI ALLA FASCIA PEDOMONTANA DELL'EMILIA-ROMAGNA*, NELL'AMBITO DEL PROGRAMMA COMUNITARIO LIFE/2013 (REG. (CE) 614/2007) - QUOTA U.E. N. LIFE11 ENV/IT/243 DEL 26 SETTEMBRE 2012) - QUOTA U.E. Direzioni Generali: AMBIENTE E DIFESA DEL SUOLO E DELLA COSTA	TOTALE CAPITULO 039410	228.982,07	228.982,07	176.021,85	21.657,85	31.078,01	52.960,22	224,36	21.657,85	
			63.736,07	347.341,07	176.021,85	21.657,85	439.464,01	171.319,22	224,36	21.657,85		
			176.246,21	0,00	176.021,85	0,00	0,00	0,00	224,36	0,00		
TOTALE SPESA DI INVESTIMENTO IN CAPITALE			186.518.246,59	65.604.623,06	25.891.995,54	24.847.711,20	120.230.023,69	39.712.627,52	14.122.391,43	0,00		
di cui competenza			145.077.734,89	65.604.623,06	13.202.611,36	24.847.711,20	120.230.023,69	39.712.627,52	11.645.099,84	0,00		
di cui Residui			41.441.211,70	0,00	12.689.384,18	0,00	0,00	0,00	14.529.436,09	0,00		

UPR 1.4.2.4.14900  
CONTRIBUITI SU ANNUALITA' NEL SETTORE DELLA TUTELA E VALORIZZAZIONE DELL'AMBIENTE  
2.1.232.4.08.16 (LIMITE D'IMPEGNO) (MEZZI PROPRII)  
CONTRIBUITI COSTANTI TRENTACINQUE ANNI A FAVORE DEI COMUNI, DEI LORO CONSORZI E DEGLI ALTRI ENTI AUTORIZZATI A CONTRIBUIRE AL FINANZIAMENTO DEI SERVIZI PUBBLICI LOCALI, PREVISTI NEL PIANO REGOLATORE GENERALE DEGLI ACQUEDOTTI, NONCHE' DELLE FONTI RE OCCORRENTI DELLO SMALTIMENTO DELLE ACQUE REFLUE (ART. 13 E 15 DELLA LEGGE N. 185/1975, ART. 13/15/16/17/18/19/20/21/22/23/24/25/26/27/28/29/30/31/32/33/34/35/36/37/38/39/40/41/42/43/44/45/46/47/48/49/50/51/52/53/54/55/56/57/58/59/60/61/62/63/64/65/66/67/68/69/70/71/72/73/74/75/76/77/78/79/80/81/82/83/84/85/86/87/88/89/90/91/92/93/94/95/96/97/98/99/100) - ART.12, L.R. 24 GENNAIO 1975, N.5 - ABOGATA) - 1.000 -  
Direzioni Generali: AMBIENTE E DIFESA DEL SUOLO E DELLA COSTA

PARTE I AREA DI INTERVENTO 4 FUNZIONE OBIETTIVO 2

## REGIONE EMILIA-ROMAGNA

## RENDICONTO GENERALE PER L'ESERCIZIO FINANZIARIO 2015

## PARTE SPESA

ESERCIZIO	CAPITOLO	DESCRIZIONE DEL CAPITOLO	MASSA SPENDIBILE (GRUPPI COMPLESSIVI + R.R. PP. INIZIALI)	STANZIAMENTO DI CASSA	PAIAMENTI IN CONTO COMPETENZA E RESIDUI	INDEBITAMENTI NELLO ESERCIZIO	RICORRUTE DI IMPEGNI SU STANZIAMENTI DI COMPETENZA	RICORRUTE DI IMPEGNI PAIAMENTI SU STANZIAMENTI DI CASSA	ELIMINAZIONI DEI RESIDUI PER INSIDIEREZZA, PER PERSECUZIONE	RESIDUI PASSIVI DA RIFORMARE
2015	03300	2.1.232.4.08.16 (LIMITE D'IMPEGNO) (MEZZI PROPRI) CONTRIBUTI COSTANTI TRENTACINQUENNALI PER L'ESECUZIONE DI ACQUEDOTTI, OPERE IDRICHE E SANITARIE DI INTERESSE REGIONALE, LOCALI, REGIONALI, PROVINCIALI, COMUNALI, MODIFICAZIONI - ART. 12, L.R. 24 GENNAIO 1975, N.5 - ABRUGATA). Direzioni Generali: AMBIENTE E DIFESA DEL SUOLO E DELLA COSTA TOTALE CAPITOLATO 03300	300.000,00	300.000,00	2.185,13	2.185,13	297.814,87	297.814,87	0,00	0,00
			526.331,04	526.331,04	8.039,38	8.039,38	518.291,66	518.291,66	0,00	0,00
2015	03570	2.1.232.4.08.16 (LIMITE D'IMPEGNO) (MEZZI PROPRI) CONTRIBUTI COSTANTI TRENTACINQUENNALI A FAVORE DI COMUNI, PROVINCE, REGIONI, PAESI, LOCALITÀ, PER OPERE IDRICHE, SANITARIE, DI INTERESSE REGIONALE, LOCALI, REGIONALI, PROVINCIALI, COMUNALI PER IL FINANZIAMENTO DI OPERE IDRICHE - ACQUEDOTTI E POGGIATURE (ART. 3, COMA 3, L.R. 15 NOVEMBRE 1976, N.47). Direzioni Generali: AMBIENTE E DIFESA DEL SUOLO E DELLA COSTA TOTALE CAPITOLATO 03570	51.645,69	51.645,69	0,00	0,00	51.645,69	51.645,69	0,00	0,00
			526.331,04	526.331,04	8.039,38	8.039,38	518.291,66	518.291,66	0,00	0,00
2015	035760	2.1.232.4.08.16 (LIMITE D'IMPEGNO) (MEZZI PROPRI) CONTRIBUTI COSTANTI TRENTACINQUENNALI PER ESECUZIONI DI OPERE IDRICHE, SANITARIE, DI INTERESSE DI ENTI LOCALI (L.R. 15 NOVEMBRE 1976, N.47). Direzioni Generali: AMBIENTE E DIFESA DEL SUOLO E DELLA COSTA TOTALE CAPITOLATO 035760	460.000,00	460.000,00	311.964,74	311.964,74	148.035,26	148.035,26	0,00	0,00
			460.000,00	460.000,00	311.964,74	311.964,74	148.035,26	148.035,26	0,00	0,00
2015	03730	2.1.232.4.08.16 (LIMITE D'IMPEGNO) (MEZZI PROPRI) CONTRIBUTI COSTANTI TRENTACINQUENNALI PER L'ESECUZIONE DI OPERE IDRICHE, SANITARIE, DI INTERESSE DI ENTI LOCALI (L.R. 15 NOVEMBRE 1976, N.47). Direzioni Generali: AMBIENTE E DIFESA DEL SUOLO E DELLA COSTA TOTALE CAPITOLATO 03730	309.874,14	309.874,14	196.687,06	196.687,06	113.187,08	113.187,08	0,00	0,00
			309.874,14	309.874,14	196.687,06	196.687,06	113.187,08	113.187,08	0,00	0,00
		TOTALE SPESA DI INVESTIMENTO IN ANNUALITÀ	1.647.850,87	1.647.850,87	518.876,31	518.876,31	1.128.974,56	1.128.974,56	0,00	0,00
		di cui competenza	1.647.850,87	1.647.850,87	518.876,31	518.876,31	1.128.974,56	1.128.974,56	0,00	0,00
		di cui Residui	0,00	0,00	0,00	0,00	0,00	0,00	0,00	0,00
		TOTALE FUNZIONE OBIETTIVO 2	224.201.777,77	92.852.710,84	44.671.443,19	45.525.438,00	130.635.109,47	48.181.267,65	15.055.800,10	33.839.425,01
		di cui competenza	176.160.547,47	92.852.710,84	28.147.618,77	45.525.438,00	130.635.109,47	48.181.267,65	15.055.800,10	17.377.819,23
		di cui Residui	48.041.230,30	0,00	16.523.824,42	0,00	0,00	0,00	0,00	16.461.605,78
Funz. Obiettivo 3	TRASPORTI E MOBILITÀ									
		TOTALE SPESA CORRENTI DI FUNZIONAMENTO	0,00	0,00	0,00	0,00	0,00	0,00	0,00	0,00
		di cui competenza	0,00	0,00	0,00	0,00	0,00	0,00	0,00	0,00
		di cui Residui	0,00	0,00	0,00	0,00	0,00	0,00	0,00	0,00
SPESA CORRENTI OPERATIVE										
		TOTALE SPESA CORRENTI DI FUNZIONAMENTO	0,00	0,00	0,00	0,00	0,00	0,00	0,00	0,00
		di cui competenza	0,00	0,00	0,00	0,00	0,00	0,00	0,00	0,00
		di cui Residui	0,00	0,00	0,00	0,00	0,00	0,00	0,00	0,00
UPB 1.4.3.2.15000	AGEVOLAZIONI NEL SERVIZIO DI TRASPORTO PUBBLICO									
		TOTALE CAPITOLATO 043233	1.021.950,00	747.923,10	508.423,00	513.527,00	0,00	239.500,10	0,00	513.527,00
2015	04323	1.1.152.2.09.18 (CORRENTE OPERATIVA) (MEZZI PROPRI) CONTRIBUTI AI COMUNI SINGOLI E ALLE FORME ASSOCIATIVE, PER INTERVENTI A FAVORE DELLA MOBILITÀ DI ANZIANI, DISABILI O INABILI (ART. 47, L.R. 12 MARZO 2003, N.2; ART. 1, COMA 3, LEGGE 28 MARZO 1989, N.160; ART. 3, L.R. 2 OTTOBRE 1989, N.80). Direzioni Generali: SANITÀ E POLITICHE SOCIALI E PER L'INTEGRAZIONE	513.527,00	747.923,10	0,00	513.527,00	0,00	239.500,10	0,00	513.527,00
			508.423,00	0,00	508.423,00	0,00	0,00	0,00	0,00	0,00
2015	043237	1.1.163.2.09.18 (CORRENTE OPERATIVA) (MEZZI PROPRI) CONTRIBUTI ALLE AGENZIE LOCALI PER IL TRASPORTO PUBBLICO E ALLE AZIENDE DI TRASPORTO PER INTERVENTI A FAVORE DELLA MOBILITÀ DI ANZIANI, DISABILI O INABILI (ART. 47, L.R. 12 MARZO 2003, N.2; ART. 1, COMA 3, LEGGE 28 MARZO 1989, N.160; ART. 3, L.R. 2 OTTOBRE 1989, N.80). Direzioni Generali: SANITÀ E POLITICHE SOCIALI E PER L'INTEGRAZIONE	636.473,00	898.050,00	0,00	636.473,00	0,00	206.473,00	0,00	636.473,00
			691.577,00	0,00	691.577,00	0,00	0,00	0,00	0,00	0,00
		TOTALE CAPITOLATO 043237	1.328.050,00	898.050,00	691.577,00	636.473,00	0,00	206.473,00	0,00	636.473,00

PARTE 1 AREA DI INTERVENTO 4 FUNZIONE OBIETTIVO 3

222

PARTE I AREA DI INTERVENTO 4 FUNZIONE OBIETTIVO 3

## REGIONE EMILIA-ROMAGNA

## RENDICONTO GENERALE PER L'ESERCIZIO FINANZIARIO 2015 PARTE SPESA

ESERCIZIO	CAPITOLO	DESCRIZIONE DEL CAPITOLO	ANALISI SPENDITE (SPESA COMPLETA + R.R. PR. INIZIALI)	STANZIAMENTO DI CASSA	PAIAMENTI IN CONTO COMPETENZA E RESIDUI	INDEBITI ASSUMI NELL'ESERCIZIO	RICORRUTE DI IMPEGNI STATILI IN COMPETENZA	RICORRUTE DI IMPEGNI STATILI IN CASSA	ELIMINAZIONI DEI RESIDUI PER INSISTENZA, PER PERSECUZIONE	RESIDUI PASSIVI DA RIFORMARE
2015	043242	1.1.141.2.09.20 (CORRENTE OPERATIVA) (MEZZI PROPRI) SPESA PER L'ILLUMINAZIONE E LA PULIZIA DEGLI AMBIENTI PORTUALI COMPRESA LA CURA DEI SEGNALEMENTI OTTICI PER LA VERDE PUBBLICO NEI PORTI REGIONALI (ART.9 V. LETT. E) L.R. 27 APRILE 1976, N. 19, COME MODIFICATA DALLA L.R. 9 MARZO 1989, N. 11) . NOTE: NUOVA ISTITUZIONE DIREZIONE GENERALE ATTIVITA' PRODUTTIVE, COMMERCIO, TURISMO	TOTALE UPB 1.4.3.2. 15000 di cui Competenza di cui Residui	2.350.000,00 1.150.000,00 1.200.000,00	1.645.973,10 1.645.973,10 0,00	1.200.000,00 0,00 1.200.000,00	1.150.000,00 1.150.000,00 0,00	0,00 0,00 0,00	445.973,10 0,00 0,00	0,00 0,00 0,00
UPB 1.4.3.2.15200		PORTI REGIONALI								
2015	041962	2.1.141.2.09.20 (CORRENTE OPERATIVA) (MEZZI PROPRI) SPESA PER LO SVOLGIMENTO DELLE FUNZIONI IN MATERIA DI NAVIGAZIONE INTERNA (ART. 37 L.R. 23 LUGLIO 2009, N.9 E ART. 54, L.R. 22 DICEMBRE 2009, N. 24) DIREZIONE GENERALE RETI INFRASTRUTTURALI, LOGISTICA E SISTEMI DI MOBILITA'	TOTALE UPB 1.4.3.2. 15200 di cui Competenza di cui Residui	100.000,00 100.000,00 0,00	100.000,00 100.000,00 0,00	0,00 0,00 0,00	100.000,00 100.000,00 0,00	0,00 0,00 0,00	100.000,00 100.000,00 0,00	0,00 0,00 0,00
UPB 1.4.3.2.15218		NAVIGAZIONE INTERNA FIUME PO E IDROVIE COLLEGATE								
2015	041962	2.1.141.2.09.20 (CORRENTE OPERATIVA) (MEZZI PROPRI) SPESA PER LO SVOLGIMENTO DELLE FUNZIONI IN MATERIA DI NAVIGAZIONE INTERNA (ART. 37 L.R. 23 LUGLIO 2009, N.9 E ART. 54, L.R. 22 DICEMBRE 2009, N. 24) DIREZIONE GENERALE RETI INFRASTRUTTURALI, LOGISTICA E SISTEMI DI MOBILITA'	TOTALE UPB 1.4.3.2. 15218 di cui Competenza di cui Residui	830.000,00 830.000,00 0,00	830.000,00 830.000,00 0,00	830.000,00 830.000,00 0,00	830.000,00 830.000,00 0,00	0,00 0,00 0,00	0,00 0,00 0,00	0,00 0,00 0,00
2015	041993	2.1.159.2.09.20 (CORRENTE OPERATIVA) (MEZZI PROPRI) RIMBORSO DEGLI ONERI SOSTENUTI NELL'AMBITO DELL'INTERNA INTERREGIONALE PER LA NAVIGAZIONE INTERNA SUL FIUME PO E TRATTO DI 100 KM DEL CANALE DI NAVIGAZIONE SULLA RIVA DESTRA DEL FIUME PO (ART. 18 MARZO 1999, N.1094) . DIREZIONE GENERALE RETI INFRASTRUTTURALI, LOGISTICA E SISTEMI DI MOBILITA'	TOTALE CAPITOLO 041993 di cui Competenza di cui Residui	0,00 830.000,00 0,00	0,00 830.000,00 0,00	0,00 830.000,00 0,00	0,00 830.000,00 0,00	0,00 0,00 0,00	0,00 0,00 0,00	0,00 0,00 0,00
UPB 1.4.3.2.15238		OGGETTIVO COOPERAZIONE TERRITORIALE EUROPEA 2007-2013 - HORIZON 2020 - RISORSE UE								
2015	041336	2.1.142.2.09.17 (CORRENTE OPERATIVA) (MEZZI U.E.) SPESA PER COLLABORAZIONI, STUDI E CONSULENZE DELIC IN MATERIA DI MOBILITA' E INFRASTRUTTURE (ART. 103/2006, DEC. C(2007)4222; MINIPROGRAMMA POWER N. 0376RL, GRANT AGREEMENT DEL 27 GENNAIO 2010) - RISORSE UE DIREZIONE GENERALE RETI INFRASTRUTTURALI, LOGISTICA E SISTEMI DI MOBILITA'	TOTALE UPB 1.4.3.2. 15238 di cui Competenza di cui Residui	830.000,00 830.000,00 0,00	830.000,00 830.000,00 0,00	830.000,00 830.000,00 0,00	830.000,00 830.000,00 0,00	0,00 0,00 0,00	0,00 0,00 0,00	0,00 0,00 0,00
2015	041340	2.1.141.2.09.17 (CORRENTE OPERATIVA) (MEZZI U.E.) SPESA PER L'ATTUAZIONE DEL PROGETTO INTER-REGIO- RAIL NELL'AMBITO DELL'OBIETTIVO "COOPERAZIONE TERRITORIALE EUROPEA 2007-2013 - PROGRAMMA COMUNITARIO CENTRALE EUROPEO (REGOLAMENTO (CE) 1080/2006 E 1083/2006, DEC. C(2007)5817, C(2007)5818) - CONTRATTO SOSTITUITO DEL 18 MARZO 2010) - COOP. U.E. DIREZIONE GENERALE RETI INFRASTRUTTURALI, LOGISTICA E SISTEMI DI MOBILITA'	TOTALE CAPITOLO 041340 di cui Competenza di cui Residui	0,00 0,00 0,00	0,00 0,00 0,00	0,00 0,00 0,00	0,00 0,00 0,00	0,00 0,00 0,00	0,00 0,00 0,00	0,00 0,00 0,00
2015	041342	2.1.142.2.09.17 (CORRENTE OPERATIVA) (MEZZI U.E.) SPESA PER COLLABORAZIONI, STUDI E CONSULENZE PER L'ATTUAZIONE DEL PROGETTO INTER-REGIO-RAIL (REMOVING BARRIERAS) (ART. 103/2006, DEC. C(2007)5817, C(2007)5818) - CONTRATTO SOSTITUITO DEL 18 MARZO 2010) - COOP. U.E. DIREZIONE GENERALE RETI INFRASTRUTTURALI, LOGISTICA E SISTEMI DI MOBILITA'	TOTALE CAPITOLO 041342 di cui Competenza di cui Residui	0,00 0,00 0,00	0,00 0,00 0,00	0,00 0,00 0,00	0,00 0,00 0,00	0,00 0,00 0,00	0,00 0,00 0,00	0,00 0,00 0,00



## REGIONE EMILIA-ROMAGNA

## RENDICONTO GENERALE PER L'ESERCIZIO FINANZIARIO 2015

## PARTE SPESA

ESERCIZIO	CAPITOLO	DESCRIZIONE DEL CAPITOLO	MASSA SPENDIBILE (SPESA COMPLESSIVA + R.P. INIZIALI)	SPANDIMENTO DI CASSA	PAIAMENTI IN CONTO CORRENTE E RESIDUI	INDEBITAMENTI NELLO ESERCIZIO	RICORRERE DI IMPEGNI SU STATALMENTI DI COMPETENZA	RICORRERE DI IMPEGNI SU STATALMENTI DI COMPETENZA	ELIMINAZIONI DEI RESIDUI PER INSOLVENZA, PER PERIZIAZIONE	RESIDUI PASSIVI DA RIFORMARE
2015	041352	2.1.142.2.09.17 (CORRENTE OPERATIVA) (MEZZI U.E.) SPESA PER COLLABORAZIONI, STUDI E CONSULENZE PER L'ATTUAZIONE DEL PROGETTO RAILHUB (RAILWAY HUB CITIES AND TEN-T NETWORK) NELL'AMBITO DELL'OBIETTIVO "COOPERAZIONE TERRITORIALE EUROPEA (REGOLAMENTI (CE) 1080/2006 E 1083/2006; DEC. C (2007)1087; CONTRATTO DEL 22 NOVEMBRE 2011) - QUOTA U.E. DIREZIONE GENERALE: RETI INFRASTRUTTURALI, LOGISTICA E SISTEMI DI MOBILITA'	104.011,66	32.658,61	0,00	0,00	104.011,66	32.658,61	0,00	0,00
		TOTALE CAPITOLO 041352	104.011,66	32.658,61	0,00	0,00	104.011,66	32.658,61	0,00	0,00
2015	041356	2.1.141.2.09.17 (CORRENTE OPERATIVA) (MEZZI U.E.) SPESA PER RAPPRESENTANZA, ORGANIZZAZIONE, EVENTI, PROGETTO RAILHUB (RAILWAY HUB CITIES AND TEN-T NETWORK) NELL'AMBITO DELL'OBIETTIVO "COOPERAZIONE TERRITORIALE EUROPEA (REGOLAMENTI (CE) 1080/2006 E 1083/2006; DEC. C (2007)1087; CONTRATTO DEL 22 NOVEMBRE 2011) - QUOTA U.E. DIREZIONE GENERALE: RETI INFRASTRUTTURALI, LOGISTICA E SISTEMI DI MOBILITA'	42.086,39	19.359,74	0,00	0,00	42.086,39	19.359,74	0,00	0,00
		TOTALE CAPITOLO 041356	42.086,39	19.359,74	0,00	0,00	42.086,39	19.359,74	0,00	0,00
2015	041366	2.1.159.2.09.17 (CORRENTE OPERATIVA) (MEZZI U.E.) TRASFERIMENTO DELLA QUOTA DI COMPETENZA ALLA REGIONE VENETO E ALLA CITTA' DI VENEZIA - PARTNER ITALIANI DEL PROGETTO RAILHUB (RAILWAY HUB CITIES AND TEN-T NETWORK) NELL'AMBITO DELL'OBIETTIVO "COOPERAZIONE TERRITORIALE EUROPEA (REGOLAMENTI (CE) 1080/2006 E 1083/2006; DEC. C (2007)1087; CONTRATTO DEL 22 NOVEMBRE 2011) - QUOTA U.E. DIREZIONE GENERALE: RETI INFRASTRUTTURALI, LOGISTICA E SISTEMI DI MOBILITA'	0,00	209.698,01	0,00	0,00	0,00	161.030,29	39.273,45	0,00
		TOTALE CAPITOLO 041366	0,00	209.698,01	0,00	0,00	0,00	161.030,29	39.273,45	0,00
2015	041368	2.1.160.2.09.17 (CORRENTE OPERATIVA) (MEZZI U.E.) TRASFERIMENTO DELLA QUOTA DI COMPETENZA ALLA REGIONE VENETO E ALLA CITTA' DI VENEZIA - PARTNER ITALIANI DEL PROGETTO RAILHUB (RAILWAY HUB CITIES AND TEN-T NETWORK) NELL'AMBITO DELL'OBIETTIVO "COOPERAZIONE TERRITORIALE EUROPEA (REGOLAMENTI (CE) 1080/2006 E 1083/2006; DEC. C (2007)1087; CONTRATTO DEL 22 NOVEMBRE 2011) - QUOTA U.E. DIREZIONE GENERALE: RETI INFRASTRUTTURALI, LOGISTICA E SISTEMI DI MOBILITA'	0,00	948.715,39	0,00	0,00	0,00	692.850,97	287.865,70	0,00
		TOTALE CAPITOLO 041368	0,00	948.715,39	0,00	0,00	0,00	692.850,97	287.865,70	0,00
2015	041370	2.1.141.2.09.17 (CORRENTE OPERATIVA) (MEZZI U.E.) SPESA PER COLLABORAZIONI, STUDI E CONSULENZE PER L'ATTUAZIONE DEL PROGETTO "EUROPEAN EXTERNAL COSTS OF TRANSPORT AND LAND EQUALISATION" NELL'AMBITO DELL'OBIETTIVO "COOPERAZIONE TERRITORIALE EUROPEA (REGOLAMENTI (CE) 1080/2006 E 1083/2006; DEC. C (2007)1087; CONTRATTO DEL 6 MARZO 2012) - QUOTA U.E. DIREZIONE GENERALE: RETI INFRASTRUTTURALI, LOGISTICA E SISTEMI DI MOBILITA'	6.323,92	1.897,18	0,00	0,00	6.323,92	1.897,18	0,00	0,00
		TOTALE CAPITOLO 041370	6.323,92	1.897,18	0,00	0,00	6.323,92	1.897,18	0,00	0,00
2015	041372	2.1.142.2.09.17 (CORRENTE OPERATIVA) (MEZZI U.E.) SPESA PER COLLABORAZIONI, STUDI E CONSULENZE PER L'ATTUAZIONE DEL PROGETTO "EUROPEAN EXTERNAL COSTS OF TRANSPORT AND LAND EQUALISATION" NELL'AMBITO DELL'OBIETTIVO "COOPERAZIONE TERRITORIALE EUROPEA (REGOLAMENTI (CE) 1080/2006 E 1083/2006; DEC. C (2007)1087; CONTRATTO DEL 6 MARZO 2012) - QUOTA U.E. DIREZIONE GENERALE: RETI INFRASTRUTTURALI, LOGISTICA E SISTEMI DI MOBILITA'	76.824,55	20.041,28	0,00	0,00	76.824,55	20.041,28	0,00	0,00
		TOTALE CAPITOLO 041372	76.824,55	20.041,28	0,00	0,00	76.824,55	20.041,28	0,00	0,00
2015	041378	2.1.141.2.09.17 (CORRENTE OPERATIVA) (MEZZI U.E.) SPESA PER COLLABORAZIONI, STUDI E CONSULENZE PER L'ATTUAZIONE DEL PROGETTO "EUROPEAN EXTERNAL COSTS OF TRANSPORT AND LAND EQUALISATION" NELL'AMBITO DELL'OBIETTIVO "COOPERAZIONE TERRITORIALE EUROPEA (REGOLAMENTI (CE) 1080/2006 E 1083/2006; DEC. C (2007)1087; CONTRATTO DEL 6 MARZO 2012) - QUOTA U.E. DIREZIONE GENERALE: RETI INFRASTRUTTURALI, LOGISTICA E SISTEMI DI MOBILITA'	10.368,75	3.110,63	0,00	0,00	10.368,75	3.110,63	0,00	0,00
		TOTALE CAPITOLO 041378	10.368,75	3.110,63	0,00	0,00	10.368,75	3.110,63	0,00	0,00
2015	041380	2.1.142.2.09.17 (CORRENTE OPERATIVA) (MEZZI U.E.) SPESA PER COLLABORAZIONI, STUDI E CONSULENZE PER L'ATTUAZIONE DEL PROGETTO "EUROPEAN EXTERNAL COSTS OF TRANSPORT AND LAND EQUALISATION" NELL'AMBITO DELL'OBIETTIVO "COOPERAZIONE TERRITORIALE EUROPEA (REGOLAMENTI (CE) 1080/2006 E 1083/2006; DEC. C (2007)1087; CONTRATTO DEL 6 MARZO 2012) - QUOTA U.E. DIREZIONE GENERALE: RETI INFRASTRUTTURALI, LOGISTICA E SISTEMI DI MOBILITA'	62.812,50	10.468,41	0,00	0,00	62.812,50	10.468,41	0,00	0,00
		TOTALE CAPITOLO 041380	62.812,50	10.468,41	0,00	0,00	62.812,50	10.468,41	0,00	0,00

PARTE I AREA DI INTERVENTO 4 FUNZIONE OBIETTIVO 3

[illegible]

## REGIONE EMILIA-ROMAGNA

## RENDICONTO GENERALE PER L'ESERCIZIO FINANZIARIO 2015

## PARTE SPESA

ESERCIZIO	CAPITOLO	DESCRIZIONE DEL CAPITOLO	MASSA SPENDIBILE (SPESA COMPLETA + R.R. PR. INIZIALI)	STANZIAMENTO DI CASSA	PAIAMENTI IN CONTO COMPETENZA E RESIDUI	INDEBIT. ASSUMI NEL ESERCIZIO	RICORRUTE DI IMPEGNI SU STANZIAMENTI DI COMPETENZA	RICORRUTE DI IMPEGNI SU STANZIAMENTI DI CASSA	ELIMINAZIONI DEI RESIDUI PER INSOLVENZA, PER PERIZIAZIONE	RESIDUI PASSIVI DA RIPARTIZIONE
2015	041346	SOTTOPROGETTO ITACA (INNOVATIVE TRANSPORT APPROACH IN CITIES AND METROPOLITAN AREAS) NELL'AMBITO DELL'OBIETTIVO "COOPERAZIONE TERRITORIALE EUROPEA 2007-2013" - PROGRAMMA COMUNITARIO CENTRALE EUROPEA 2007-2013 - QUOTA STATALE E SISTEMI DI MOBILITA'	0,00	0,00	0,00	0,00	0,00	0,00	0,00	0,00
		TOTALE CAPITOLO 041346	0,00	0,00	0,00	0,00	0,00	0,00	0,00	0,00
2015	041348	SPESA PER L'ATTUAZIONE DEL PROGETTO INTER-REGIONE - RAIL L'ATTUAZIONE DEL PROGETTO INTER-REGIONE - RAIL (REMOVING BARRIERS TO REGIONAL RAIL TRANSPORT) NELL'AMBITO DELL'OBIETTIVO "COOPERAZIONE TERRITORIALE EUROPEA 2007-2013" - PROGRAMMA COMUNITARIO CENTRALE EUROPEA 2007-2013 - QUOTA STATALE E SISTEMI DI MOBILITA'	0,00	0,00	0,00	0,00	0,00	0,00	0,00	0,00
		TOTALE CAPITOLO 041348	0,00	0,00	0,00	0,00	0,00	0,00	0,00	0,00
2015	041354	SPESA PER COLLABORAZIONI, STUDI E CONSULENZE PER AND TEN-T NETWORK NELL'AMBITO DELL'OBIETTIVO "COOPERAZIONE TERRITORIALE EUROPEA 2007-2013" - PROGRAMMA COMUNITARIO CENTRALE EUROPEA 2007-2013 - QUOTA STATALE E SISTEMI DI MOBILITA'	34.619,55	10.870,90	0,00	0,00	34.619,55	10.870,90	0,00	0,00
		TOTALE CAPITOLO 041354	34.619,55	10.870,90	0,00	0,00	34.619,55	10.870,90	0,00	0,00
2015	041358	SPESA PER COLLABORAZIONI, STUDI E CONSULENZE PER AND TEN-T NETWORK NELL'AMBITO DELL'OBIETTIVO "COOPERAZIONE TERRITORIALE EUROPEA 2007-2013" - PROGRAMMA COMUNITARIO CENTRALE EUROPEA 2007-2013 - QUOTA STATALE E SISTEMI DI MOBILITA'	14.028,80	6.453,25	0,00	0,00	14.028,80	6.453,25	0,00	0,00
		TOTALE CAPITOLO 041358	14.028,80	6.453,25	0,00	0,00	14.028,80	6.453,25	0,00	0,00
2015	041374	SPESA PER L'ATTUAZIONE DEL PROGETTO "ECOTRAIL" NELL'AMBITO DELL'OBIETTIVO "COOPERAZIONE TERRITORIALE EUROPEA 2007-2013" - PROGRAMMA COMUNITARIO INTERREGIONE IV C (L. 16 APRILE 1987, N. 183; CONTRATTO DEL 6 MARZO 2012) - QUOTA STATALE E SISTEMI DI MOBILITA'	2.107,99	632,40	0,00	0,00	2.107,99	632,40	0,00	0,00
		TOTALE CAPITOLO 041374	2.107,99	632,40	0,00	0,00	2.107,99	632,40	0,00	0,00
2015	041376	SPESA PER L'ATTUAZIONE DEL PROGETTO "ECOTRAIL" NELL'AMBITO DELL'OBIETTIVO "COOPERAZIONE TERRITORIALE EUROPEA 2007-2013" - PROGRAMMA COMUNITARIO INTERREGIONE IV C (L. 16 APRILE 1987, N. 183; CONTRATTO DEL 6 MARZO 2012) - QUOTA STATALE E SISTEMI DI MOBILITA'	25.608,20	7.391,54	0,00	0,00	25.608,20	7.391,54	0,00	0,00
		TOTALE CAPITOLO 041376	25.608,20	7.391,54	0,00	0,00	25.608,20	7.391,54	0,00	0,00
2015	041382	SPESA PER L'ATTUAZIONE DEL PROGETTO EFTA (EUROPEAN MODEL FOR TRANSPORT INFRASTRUCTURE) NELL'AMBITO DELL'OBIETTIVO "COOPERAZIONE TERRITORIALE EUROPEA 2007-2013" - PROGRAMMA COMUNITARIO INTERREGIONE IV C (L. 16 APRILE 1987, N. 183; CONTRATTO DEL 27 FEBBRAIO 2012) - QUOTA STATALE E SISTEMI DI MOBILITA'	3.456,25	1.036,88	0,00	0,00	3.456,25	1.036,88	0,00	0,00
		TOTALE CAPITOLO 041382	3.456,25	1.036,88	0,00	0,00	3.456,25	1.036,88	0,00	0,00

PARTE I AREA DI INTERVENTO 4 FUNZIONE OBIETTIVO 3

## REGIONE EMILIA-ROMAGNA

## RENDICONTO GENERALE PER L'ESERCIZIO FINANZIARIO 2015

## PARTE SPESA

ESERCIZIO	CAPITOLO	DESCRIZIONE DEL CAPITOLO	MASSA SPENDIBILE (SPESA COMPLETA + R.R. PR. INIZIALI)	STANZIAMENTO DI CASSA	DOCUMENTI IN CONTO COMPETENZA E RESIDUI	INDEBITI ASSUMI NEL ESERCIZIO	DOCUMENTI SU STANZIAMENTO DI COMPETENZA	DOCUMENTI DI STANZIAMENTI DI CASSA	ELIMINAZIONI DEI RESIDUI PER INSISTENZA, PER PERSECUZIONE	RESIDUI PASSIVI DA ALLOCARE
2015	041384	2.1.142.2.09.17 (CORRENTE OPERATIVA) (MEZZI STATO) SPESA PER COLLABORAZIONI, STUDI E CONSULENZE PER L'ATTUAZIONE DEL PROGETTO "EPFA EUROPEAN MODEL FOR AIRPORT SUSTAINABILITY" - NELL'AMBITO DELL'OBIETTIVO "COOPERAZIONE TERRITORIALE EUROPEA 2007-2013" - QUOTA STATALE N. 183; CONTRATTO DEL 27 FEBBRAIO 2012) - QUOTA STATALE Direzione Generale: RETI INFRASTRUTTURALI, LOGISTICA E SISTEMI DI MOBILITA'	TOTALE CAPITULO 041382 3.456,25	1.036,88	0,00	0,00	3.456,25	1.036,88	0,00	0,00
			20.937,50	3.489,47	0,00	0,00	20.937,50	3.489,47	0,00	0,00
2015	041390	2.1.141.2.09.17 (CORRENTE OPERATIVA) (MEZZI STATO) SPESA PER L'ATTUAZIONE DEL PROGETTO "AIRTEC" - LOCAL ECONOMIC DEVELOPMENT IN AIRPORT CATCHMENT AREAS - NELL'AMBITO DELL'OBIETTIVO "COOPERAZIONE TERRITORIALE EUROPEA 2007-2013" - QUOTA STATALE N. 183; CONTRATTO DEL 24 SETTEMBRE 2012) - QUOTA STATALE Direzione Generale: RETI INFRASTRUTTURALI, LOGISTICA E SISTEMI DI MOBILITA'	TOTALE CAPITULO 041384 20.937,50	3.489,47	0,00	0,00	20.937,50	3.489,47	0,00	0,00
			1.164,11	349,23	0,00	0,00	1.164,11	349,23	0,00	0,00
2015	041392	2.1.142.2.09.17 (CORRENTE OPERATIVA) (MEZZI STATO) SPESA PER SERVIZI DI LAVORO FLESSIBILE PER L'ATTUAZIONE DEL PROGETTO "AIRTEC" LOCAL ECONOMIC DEVELOPMENT IN AIRPORT CATCHMENT AREAS - NELL'AMBITO DELL'OBIETTIVO "COOPERAZIONE TERRITORIALE EUROPEA 2007-2013" - QUOTA STATALE N. 183; CONTRATTO DEL 24 SETTEMBRE 2012) - QUOTA STATALE Direzione Generale: RETI INFRASTRUTTURALI, LOGISTICA E SISTEMI DI MOBILITA'	TOTALE CAPITULO 041390 1.164,11	349,23	0,00	0,00	1.164,11	349,23	0,00	0,00
			12.461,00	3.738,30	0,00	0,00	12.461,00	3.738,30	0,00	0,00
2015	043018	2.1.162.2.09.17 (CORRENTE OPERATIVA) (MEZZI PROPRI) CONTRIBUTI STAGIONIERI PER IL FUNZIONAMENTO ALLA LOGISTICA PER L'ESPLETAMENTO DI SPECIFICHE ATTIVITA' (ART. 31, COMA 7, L.R. 28 LUGLIO 2004, N.17). Direzione Generale: RETI INFRASTRUTTURALI, LOGISTICA E SISTEMI DI MOBILITA'	TOTALE CAPITULO 043018 0,00	0,00	0,00	0,00	0,00	0,00	0,00	0,00
			0,00	0,00	0,00	0,00	0,00	0,00	0,00	0,00
2015	043021	2.1.162.2.09.17 (CORRENTE OPERATIVA) (MEZZI PROPRI) CONTRIBUTO ALLA FONDAZIONE "ISTITUTO SUI TRASPORTI E LA LOGISTICA" PER L'ESPLETAMENTO DI SPECIFICHE ATTIVITA' (ART. 31, COMA 7, L.R. 28 LUGLIO 2004, N.17). Direzione Generale: RETI INFRASTRUTTURALI, LOGISTICA E SISTEMI DI MOBILITA'	TOTALE CAPITULO 043021 0,00	0,00	0,00	0,00	0,00	0,00	0,00	0,00
			0,00	0,00	0,00	0,00	0,00	0,00	0,00	0,00
2015	044200	2.1.142.2.07.17 (CORRENTE OPERATIVA) (MEZZI U.E.) SPESA PER COLLABORAZIONI, STUDI E CONSULENZE AI FINI DELL'ATTUAZIONE DEL PROGETTO "CIVITAS MIKOSA - CIVITAS MAKING INNOVATION FOR MOBILITY SUSTAINABLE ACTIONS" - NELL'AMBITO DELL'OBIETTIVO "COOPERAZIONE TERRITORIALE EUROPEA 2007-2013" - QUOTA STATALE N. 183; CONTRATTO DEL 26 NOVEMBRE 2008) - QUOTA STATALE Direzione Generale: RETI INFRASTRUTTURALI, LOGISTICA E SISTEMI DI MOBILITA'	TOTALE CAPITULO 0442018 0,00	0,00	0,00	0,00	0,00	0,00	0,00	0,00
			0,00	0,00	0,00	0,00	0,00	0,00	0,00	0,00
2015	044200	2.1.141.2.07.17 (CORRENTE OPERATIVA) (MEZZI U.E.) SPESA PER L'ATTUAZIONE DEL PROGETTO "CIVITAS MIKOSA - CIVITAS MAKING INNOVATION FOR MOBILITY SUSTAINABLE ACTIONS" - NELL'AMBITO DELL'OBIETTIVO "COOPERAZIONE TERRITORIALE EUROPEA 2007-2013" - QUOTA STATALE N. 183; CONTRATTO DEL 26 NOVEMBRE 2008) - QUOTA STATALE Direzione Generale: RETI INFRASTRUTTURALI, LOGISTICA E SISTEMI DI MOBILITA'	TOTALE CAPITULO 0442018 0,00	0,00	0,00	0,00	0,00	0,00	0,00	0,00
			0,00	0,00	0,00	0,00	0,00	0,00	0,00	0,00
2012	044200	2.1.141.2.07.17 (CORRENTE OPERATIVA) (MEZZI U.E.) SPESA PER L'ATTUAZIONE DEL PROGETTO "CIVITAS MIKOSA - CIVITAS MAKING INNOVATION FOR MOBILITY SUSTAINABLE ACTIONS" - NELL'AMBITO DELL'OBIETTIVO "COOPERAZIONE TERRITORIALE EUROPEA 2007-2013" - QUOTA STATALE N. 183; CONTRATTO DEL 26 NOVEMBRE 2008) - QUOTA STATALE Direzione Generale: RETI INFRASTRUTTURALI, LOGISTICA E SISTEMI DI MOBILITA'	TOTALE CAPITULO 0442018 0,00	0,00	0,00	0,00	0,00	0,00	0,00	0,00
			32.322,20	0,00	0,00	0,00	32.322,20	0,00	0,00	0,00

PARTE I AREA DI INTERVENTO 4 FUNZIONE OBIETTIVO 3

## REGIONE EMILIA-ROMAGNA

## RENDICONTO GENERALE PER L'ESERCIZIO FINANZIARIO 2015

## PARTE SPESA

ESERCIZIO	CAPITOLO	DESCRIZIONE DEL CAPITOLO	ANALISI SPENDITE (SPESA COMPLESSIVA + R.P. INIZIALI)	SPANDIMENTO DI CASSA	PAIAMENTI IN CONTO COMPETENZA E RESIDUI	INDEBITAMENTI NELLO ESERCIZIO	ESERCIZIO DI IMPEGNI STATALI/REGIONALI DI COMPETENZA	ESERCIZIO DI IMPEGNI STATALI/REGIONALI DI SPESA	ELIMINAZIONI DEI RESIDUI PER INSISTENZA, PER PERSECUZIONE	RESIDUI PASSIVI DA RIFORMARE
NOVEMBRE 2008) - RISORSE U.E. Direzioni Generali: RETI INFRASTRUTTURALI, LOGISTICA E SISTEMI DI MOBILITA'										
TOTALE CAPITULO U42020			32.522,20	0,00	0,00	0,00	0,00	0,00	32.522,20	0,00
TOTALE UPR 1.4.3.2. 15243			32.522,20	0,00	0,00	0,00	0,00	0,00	32.522,20	0,00
di cui Competenza			0,00	0,00	0,00	0,00	0,00	0,00	0,00	0,00
di cui Residui			32.522,20	0,00	0,00	0,00	0,00	0,00	32.522,20	0,00
UPR 1.4.3.2.15244		PROGETTI COMUNITARI SETTORE MOBILITA' E TRASPORTO LOCALE								
2.1.142.2.09.17 (CORRENTE OPERATIVA) (MEZZI PROPRI)										
2015	U42006	SPESA PER COLLABORAZIONI, STUDI E CONSULENZE AI FINI DELL'ATTUAZIONE DEL PROGETTO "METHANE AND HYDROGEN BLEND FOR PUBLIC CITY TRANSPORT BUS: TECHNICAL POLICY MEASURES (REG. (CE) N. 614/2007; CONTRATTO N. LIFE 07 ENV/IT/000434 DEL 26 NOVEMBRE 2008)" - RISORSE REGIONALI	0,00	0,00	0,00	0,00	0,00	0,00	0,00	0,00
TOTALE CAPITULO U42006			0,00	0,00	0,00	0,00	0,00	0,00	0,00	0,00
2013	U42008	SPESA PER L'ATTUAZIONE DEL PROGETTO "METHANE AND HYDROGEN BLEND FOR PUBLIC CITY TRANSPORT BUS: TECHNICAL POLICY MEASURES (REG. (CE) N. 614/2007; CONTRATTO N. LIFE07 ENV/IT/000434 DEL 26 NOVEMBRE 2008)" - RISORSE REGIONALI	0,00	0,00	0,00	0,00	0,00	0,00	0,00	0,00
TOTALE CAPITULO U42008			0,00	0,00	0,00	0,00	0,00	0,00	0,00	0,00
2.1.141.2.09.17 (CORRENTE OPERATIVA) (MEZZI PROPRI)										
2015	U42008	SPESA PER L'ATTUAZIONE DEL PROGETTO "METHANE AND HYDROGEN BLEND FOR PUBLIC CITY TRANSPORT BUS: TECHNICAL POLICY MEASURES (REG. (CE) N. 614/2007; CONTRATTO N. LIFE07 ENV/IT/000434 DEL 26 NOVEMBRE 2008)" - RISORSE REGIONALI	0,00	0,00	0,00	0,00	0,00	0,00	0,00	0,00
TOTALE CAPITULO U42008			0,00	0,00	0,00	0,00	0,00	0,00	0,00	0,00
2.1.141.2.09.17 (CORRENTE OPERATIVA) (MEZZI U.E.)										
2015	U42008	SPESA PER L'ATTUAZIONE DEL PROGETTO "METHANE AND HYDROGEN BLEND FOR PUBLIC CITY TRANSPORT BUS: TECHNICAL POLICY MEASURES (REG. (CE) N. 614/2007; CONTRATTO N. LIFE07 ENV/IT/000434 DEL 26 NOVEMBRE 2008)" - RISORSE U.E.	1.323,94	0,00	0,00	0,00	0,00	0,00	1.323,94	0,00
TOTALE UPR 1.4.3.2. 15244			1.323,94	0,00	0,00	0,00	0,00	0,00	1.323,94	0,00
di cui Competenza			0,00	0,00	0,00	0,00	0,00	0,00	0,00	0,00
di cui Residui			1.323,94	0,00	0,00	0,00	0,00	0,00	1.323,94	0,00
UPR 1.4.3.2.15245		PROGETTI COMUNITARI SETTORE MOBILITA' E TRASPORTO LOCALE - RISORSE U.E.								
2.1.163.2.09.17 (CORRENTE OPERATIVA) (MEZZI U.E.)										
2015	U42010	TRASFERIMENTO DELLE QUOTE DI COMPETENZA ALLE IMPRESE PARTNER DEL PROGETTO "METHANE AND HYDROGEN BLEND FOR PUBLIC CITY TRANSPORT BUS: TECHNICAL POLICY MEASURES (REG. (CE) N. 614/2007; CONTRATTO N. LIFE07 ENV/IT/000434 DEL 26 NOVEMBRE 2008)" - RISORSE U.E.	171.736,28	51.520,88	0,00	171.736,20	0,08	51.520,88	0,00	171.736,20
TOTALE CAPITULO U42010			171.736,28	51.520,88	0,00	171.736,20	0,08	51.520,88	0,00	171.736,20
2.1.151.2.09.17 (CORRENTE OPERATIVA) (MEZZI U.E.)										
2015	U42012	TRASFERIMENTO DELLE QUOTE DI COMPETENZA ALLE IMPRESE PARTNER DEL PROGETTO "METHANE AND HYDROGEN BLEND FOR PUBLIC CITY TRANSPORT BUS: TECHNICAL POLICY MEASURES (REG. (CE) N. 614/2007; CONTRATTO N. LIFE07 ENV/IT/000434 DEL 26 NOVEMBRE 2008)" - RISORSE U.E.	134.124,51	134.124,51	0,00	134.124,51	0,00	134.124,51	0,00	134.124,51
TOTALE CAPITULO U42012			134.124,51	134.124,51	0,00	134.124,51	0,00	134.124,51	0,00	134.124,51
2.1.142.2.09.17 (CORRENTE OPERATIVA) (MEZZI U.E.)										
2015	U42014	SPESA PER COLLABORAZIONI, STUDI E CONSULENZE AI FINI DELL'ATTUAZIONE DEL PROGETTO "METHANE AND HYDROGEN BLEND FOR PUBLIC CITY TRANSPORT BUS: TECHNICAL POLICY MEASURES (REG. (CE) N. 614/2007; CONTRATTO N. LIFE07 ENV/IT/000434 DEL 26 NOVEMBRE 2008)" - RISORSE U.E.	7.259,80	2.177,94	0,00	0,00	7.259,80	2.177,94	0,00	0,00
TOTALE CAPITULO U42014			7.259,80	2.177,94	0,00	0,00	7.259,80	2.177,94	0,00	0,00
2.1.141.2.09.17 (CORRENTE OPERATIVA) (MEZZI U.E.)										
2015	U42016	SPESA PER L'ATTUAZIONE DEL PROGETTO "METHANE AND HYDROGEN BLEND FOR PUBLIC CITY TRANSPORT BUS: TECHNICAL DEMONSTRATIVE POLICY MEASURES (REG. (CE) N. 614/2007; CONTRATTO N. LIFE07 ENV/IT/000434 DEL 26 NOVEMBRE 2008)" - RISORSE U.E.	10.733,00	4.367,08	0,00	0,00	10.733,00	4.367,08	0,00	0,00
TOTALE CAPITULO U42016			10.733,00	4.367,08	0,00	0,00	10.733,00	4.367,08	0,00	0,00

PARTE I AREA DI INTERVENTO 4 FUNZIONE OBIETTIVO 3

229

PARTE I AREA DI INTERVENTO 4 FUNZIONE OBIETTIVO 3

REGIONE EMILIA-ROMAGNA		RENDICONTO GENERALE PER L'ESERCIZIO FINANZIARIO 2015					PARTE SPESA			
ESERCIZIO	CAPITOLO	DESCRIZIONE DEL CAPITOLO	MASSA SPENDIBILE (STANZ. COMPETENZA + RR. PP. INIZIALI)	STANZIAMENTO DI CASSA	PAGAMENTI IN CONTO COMPETENZA E RESIDUI	IMPEGNI ASSUNTI NELL'ESERCIZIO	ECONOMIE DI IMPEGNI SU STANZIAMENTI DI COMPETENZA	ECONOMIE DI PAGAMENTI SU STANZIAMENTI DI CASSA	ELIMINAZIONI DEI RESIDUI PER INSISTENZA, PER PERIZIONE O RIFORMAZIONE	RESIDUI PASSIVI DA RIFORMARE

2015	U43041	2.1.141.2.09.18 (CORRENTE OPERATIVA) (MEZZI PROPRI) SPESA PER ALTRI SERVIZI PER L'AGGIORNAMENTO DEL PIANO REGIONALE DEI TRASPORTI (ART. 3 E SEGG. DELLA L.R. N. 14/87) E PER LA GESTIONE DELLA MOBILITA' URBANA (ART. 5, L.R. 2 OTTOBRE 1998, N.30). NOTE: NUOVA ISTITUZIONE DIREZIONE GENERALE: RETI INFRASTRUTTURALI, LOGISTICA E SISTEMI DI MOBILITA'	TOTALE CAPITOLATO U43039	0,00	0,00	0,00	0,00	0,00	0,00	0,00
			0,00	0,00	0,00	0,00	0,00	0,00	0,00	0,00
2015	U43043	2.1.141.2.09.18 (CORRENTE OPERATIVA) (MEZZI PROPRI) SPESA PER PRESTAZIONI PROFESSIONALI E SPECIALISTICHE PER L'AGGIORNAMENTO DEL PIANO REGIONALE DEI TRASPORTI (ART. 3 E SEGG. DELLA L.R. N. 14/87) E PER LA GESTIONE DELLA MOBILITA' URBANA (ART. 5, L.R. 2 OTTOBRE 1998, N.30). NOTE: NUOVA ISTITUZIONE DIREZIONE GENERALE: RETI INFRASTRUTTURALI, LOGISTICA E SISTEMI DI MOBILITA'	TOTALE CAPITOLATO U43041	0,00	0,00	0,00	0,00	0,00	0,00	0,00
			0,00	0,00	0,00	0,00	0,00	0,00	0,00	0,00
2015	U43043	2.1.141.2.09.18 (CORRENTE OPERATIVA) (MEZZI PROPRI) SPESA PER PRESTAZIONI PROFESSIONALI E SPECIALISTICHE PER L'AGGIORNAMENTO DEL PIANO REGIONALE DEI TRASPORTI (ART. 3 E SEGG. DELLA L.R. N. 14/87) E PER LA GESTIONE DELLA MOBILITA' URBANA (ART. 5, L.R. 2 OTTOBRE 1998, N.30). NOTE: NUOVA ISTITUZIONE DIREZIONE GENERALE: RETI INFRASTRUTTURALI, LOGISTICA E SISTEMI DI MOBILITA'	TOTALE CAPITOLATO U43043	50.000,00	50.000,00	0,00	18.178,00	31.822,00	50.000,00	18.178,00
			TOTALE UPR 1.4.3.2. 15250	80.660,00	80.660,00	30.660,00	48.838,00	31.822,00	50.000,00	18.178,00
UPR 1.4.3.2.15255	U43278	2.1.141.2.09.17 (CORRENTE OPERATIVA) (MEZZI STATO) SPESA PER LO SVOLGIMENTO DI AZIONI, SERVIZI E PROGETTI DI MOBILITA' MANAGEMENT DI ZONA, COMPARTO E/O AREA PER L'ATTUAZIONE DEL PROGETTO "MOBILITY MANAGEMENT DI ZONA" (ART. 11 DELLA L. 11/2008) E PER LA GESTIONE DELLA MOBILITA' URBANA (ART. 5, L.R. 2 OTTOBRE 1998, N.30). NOTE: NUOVA ISTITUZIONE DIREZIONE GENERALE: RETI INFRASTRUTTURALI, LOGISTICA E SISTEMI DI MOBILITA'	TOTALE CAPITOLATO U43278	0,00	0,00	0,00	0,00	0,00	0,00	0,00
			TOTALE UPR 1.4.3.2. 15255	0,00	0,00	0,00	0,00	0,00	0,00	0,00
UPR 1.4.3.2.15260	U43180	2.1.163.2.09.18 (CORRENTE OPERATIVA) (MEZZI PROPRI) SPESA PER LA GESTIONE DEL TRASPORTO PUBBLICO REGIONALE E LOCALE (ART. 33, L.R. 2 OTTOBRE 1998, N.30) COME MODIFICATA DALLA L.R. 1 FEBBRAIO 2002, N.1). DIREZIONE GENERALE: RETI INFRASTRUTTURALI, LOGISTICA E SISTEMI DI MOBILITA'	TOTALE CAPITOLATO U43180	3.717.000,00	3.717.000,00	0,00	3.717.000,00	0,00	3.717.000,00	0,00
			TOTALE UPR 1.4.3.2. 15255	0,00	0,00	0,00	0,00	0,00	0,00	0,00
2015	U43182	2.1.163.2.09.18 (CORRENTE OPERATIVA) (MEZZI PROPRI) CONTRIBUTI STRAORDINARI AD IMPRESE ESERCENTI IL SERVIZIO DI TRASPORTO PUBBLICO REGIONALE E LOCALE (ART. 33, L.R. 2 OTTOBRE 1998, N.30) COME MODIFICATA DALLA L.R. 1 FEBBRAIO 2002, N.1). DIREZIONE GENERALE: RETI INFRASTRUTTURALI, LOGISTICA E SISTEMI DI MOBILITA'	TOTALE CAPITOLATO U43182	0,00	0,00	0,00	0,00	0,00	0,00	0,00
			0,00	0,00	0,00	0,00	0,00	0,00	0,00	0,00
2015	U43184	1.2.163.2.09.19 (CORRENTE OPERATIVA) (MEZZI PROPRI) CORRISPETTIVI PER IL TRASPORTO FERROVIAIO DI INTERESSE REGIONALE (ART. 20 D.LGS. 19 NOVEMBRE 1997 N.422, ART. 31 L.R. 2 OTTOBRE 1998, N.30) DIREZIONE GENERALE: RETI INFRASTRUTTURALI, LOGISTICA E SISTEMI DI MOBILITA'	TOTALE CAPITOLATO U43184	2.500.000,00	2.328.009,90	2.324.881,68	2.324.881,68	175.118,32	3.128,22	0,00
			0,00	0,00	0,00	0,00	0,00	0,00	0,00	0,00
2015	U43186	2.1.141.2.09.18 (CORRENTE OPERATIVA) (MEZZI PROPRI) SPESA PER ALTRI SERVIZI PER IL SOSTEGNO DEL TRASPORTO PUBBLICO REGIONALE E LOCALE, (ART. 33, L.R. 2 OTTOBRE 1998, N.30) COME MODIFICATA DALLA L.R. 1 FEBBRAIO 2002, N.1). DIREZIONE GENERALE: RETI INFRASTRUTTURALI, LOGISTICA E SISTEMI DI MOBILITA'	TOTALE CAPITOLATO U43186	0,00	201.069,10	0,00	0,00	0,00	18.245,16	0,00
			0,00	0,00	0,00	0,00	0,00	0,00	0,00	0,00
2015	U43189	2.1.141.2.09.18 (CORRENTE OPERATIVA) (MEZZI PROPRI) SPESA PER RAPPRESENTANZA, ORGANIZZAZIONE EVENTI PUBBLICITA' E SERVIZI PER TRASFERITA PER IL SOSTEGNO DEL	TOTALE CAPITOLATO U43189	50.000,00	15.000,00	0,00	0,00	50.000,00	15.000,00	0,00
			0,00	0,00	0,00	0,00	0,00	0,00	0,00	0,00

STADIENT, DI MOBILITÀ					
TOTALE CAPITOLI U4325	6.902.622,87	6.902.622,87	6.902.622,86	6.902.622,86	0,01
					0,01
					0,00
					0,00



REGIONE EMILIA-ROMAGNA			RENDICONTO GENERALE PER L'ESERCIZIO FINANZIARIO 2015										PARTE SPESA	
ESERCIZIO	CAPITOLO	DESCRIZIONE DEL CAPITOLO	MASSA SPENDITABILE (STANZ. COMPETENZA + R.R. PP. INIZIALI)	STANZIAMENTO DI CASSA	PAGAMENTI IN CONTO COMPETENZA E RESIDUI	IMPEGNI ASSUMI NELL'ESERCIZIO	ECONOMIE DI IMPEGNI SU STANZIAMENTI DI COMPETENZA	ECONOMIE DI IMPEGNI PAGAMENTI SU STANZIAMENTI DI CASSA	ESTIMAZIONE DEI RESIDUI PER INSOLVENZA, PER PRESCRIZIONE O PER REMISSIONE	PER PRESCRIZIONE O PER REMISSIONE	RESIDUI PASSIVI DA RIPORTARE			
2015	U43236	1.1.153.2.09.18 (CORRENTE OPERATIVA) (MEZZI PROPRI) CONTRIBUTI A ENTI LOCALI PER LA PREDISPOSIZIONE DEI PIANI URBANI DELLA MOBILITA' SOSTENIBILE (PUMS) (ART. 31, COMMA 2 LETT. D) E ART. 30, COMMA 1, LETT. O), L.R. 2 OTTOBRE 1998, N.30) NOTE: NUOVA ISTITUZIONE Direzioe Generale: RETI INFRASTRUTTURALI, LOGISTICA E SISTEMI DI MOBILITA'	0,00	0,00	0,00	0,00	0,00	0,00	0,00	0,00	0,00			
		TOTALE CAPITULO U43236	0,00	0,00	0,00	0,00	0,00	0,00	0,00	0,00	0,00			
		TOTALE UPB 1.4.3.2. 15260	13.509.914,39	13.169.701,87	9.410.328,48	13.054.459,74	253.063,13	3.759.373,39	1.746,92	0,00	0,00			
		di cui Competenza	13.307.522,87	13.169.701,87	9.227.504,54	13.054.459,74	253.063,13	3.759.373,39	0,00	0,00	0,00			
		di cui Residui	202.391,52	0,00	182.823,94	0,00	0,00	0,00	1.746,92	0,00	0,00			
UPB 1.4.3.2.15263	ONERI CONTRATTUALI DEGLI AUTOTEROTRANVIERI - RISORSE STATALI													
2015	U43245	1.1.163.2.09.18 (CORRENTE OPERATIVA) (MEZZI STATO) CONTRIBUTI PER LA COPERTURA DEGLI ONERI DERIVANTI DAL RINNOVO CONTRATTUALE DEGLI AUTOTEROTRANVIERI DELLE LINEE FERROVIE REGIONALI E DEI TRAM (ART. 1, D. L. 21 FEBBRAIO 2005, PER GLI ANNI 2004-2007 (ART. 1, D. L. 21 FEBBRAIO 2005, N.16 CONVERTITO CON L. 22 APRILE 2005, N. 58, ART. 1, COMMA 1230), L. 27 DICEMBRE 2006, N.286), MEZZI STATALI Direzioe Generale: RETI INFRASTRUTTURALI, LOGISTICA E SISTEMI DI MOBILITA'	599.951,00	179.985,30	0,00	0,00	599.951,00	179.985,30	0,00	0,00	0,00			
		TOTALE CAPITULO U43245	599.951,00	179.985,30	0,00	0,00	599.951,00	179.985,30	0,00	0,00	0,00			
		TOTALE UPB 1.4.3.2. 15263	599.951,00	179.985,30	0,00	0,00	599.951,00	179.985,30	0,00	0,00	0,00			
		di cui Competenza	599.951,00	179.985,30	0,00	0,00	599.951,00	179.985,30	0,00	0,00	0,00			
		di cui Residui	0,00	0,00	0,00	0,00	0,00	0,00	0,00	0,00	0,00			
UPB 1.4.3.2.15270	COPERTURA DEI DISAVANZI DELLE AZIENDE DI TRASPORTO PUBBLICO - RISORSE STATALI													
2015	U43204	1.1.152.2.09.18 (CORRENTE OPERATIVA) (MEZZI STATO) ASSEGNAZIONE AI COMUNI AI FINI DELLA COPERTURA DEI DISAVANZI DI ESERCIZIO RELATIVI AL TRASPORTO PUBBLICO LOCALE RIGUARDANTI IL TRIENNIO 1994/1996 (ART. 50 L.R. 2 OTTOBRE 1998, N.307 ART.2 COMMA 1 LEGGE 18 GIUGNO 1998, N.194) - MEZZI STATALI Direzioe Generale: RETI INFRASTRUTTURALI, LOGISTICA E SISTEMI DI MOBILITA'	0,00	0,00	0,00	0,00	0,00	0,00	0,00	0,00	0,00			
		TOTALE CAPITULO U43204	0,00	0,00	0,00	0,00	0,00	0,00	0,00	0,00	0,00			
2015	U43227	1.1.163.2.09.18 (CORRENTE OPERATIVA) (MEZZI STATO) ASSEGNAZIONE ALLE AZIENDE DI TRASPORTO PUBBLICO LOCALE AI FINI DELLA COPERTURA DEI DISAVANZI DI ESERCIZIO RELATIVI AL TRIENNIO 1994/1996 (ART. 50 L.R. 2 OTTOBRE 1998, N.307 ART.2 COMMA 1 LEGGE 18 GIUGNO 1998, N.194) - MEZZI STATALI Direzioe Generale: RETI INFRASTRUTTURALI, LOGISTICA E SISTEMI DI MOBILITA'	0,00	0,00	0,00	0,00	0,00	0,00	0,00	0,00	0,00			
		TOTALE CAPITULO U43227	0,00	0,00	0,00	0,00	0,00	0,00	0,00	0,00	0,00			
2015	U43238	1.1.163.2.09.18 (CORRENTE OPERATIVA) (MEZZI STATO) CONCORSO DELLO STATO CON UN CONTRIBUTO QUINDICENNALE PER L'ASSEGNAZIONE ALLE AZIENDE DI TRASPORTO PUBBLICO LOCALE AI FINI DELLA COPERTURA DEI DISAVANZI DI ESERCIZIO RELATIVI ALL'ANNO 1997 (ART. 50, L.R. 2 OTTOBRE 1998, N.307 ART.12, L. 7 DICEMBRE 1999, N.4 72) - MEZZI STATALI Direzioe Generale: RETI INFRASTRUTTURALI, LOGISTICA E SISTEMI DI MOBILITA'	0,00	0,00	0,00	0,00	0,00	0,00	0,00	0,00	0,00			
		TOTALE CAPITULO U43238	0,00	0,00	0,00	0,00	0,00	0,00	0,00	0,00	0,00			
		TOTALE UPB 1.4.3.2. 15270	0,00	0,00	0,00	0,00	0,00	0,00	0,00	0,00	0,00			
		di cui Competenza	0,00	0,00	0,00	0,00	0,00	0,00	0,00	0,00	0,00			
		di cui Residui	0,00	0,00	0,00	0,00	0,00	0,00	0,00	0,00	0,00			
UPB 1.4.3.2.15290	PROGRAMMA DI INTERVENTO PER LA SICUREZZA STRADALE E DEL TRASPORTO													
2015	U46071	2.1.141.2.09.17 (CORRENTE OPERATIVA) (MEZZI PROPRI) SPESA PER ALTRI SERVIZI PER LA REALIZZAZIONE DI STRUMENTI INFORMATIVI, EDUCATIVI E FORMATIVI RIVOLTI ALLE AZIENDE SPEDIZIONALI E FINALIZZATI ALLA SICUREZZA (ART. 4, LETT. E), L.R. 20 LUGLIO 1992, N.30) . NOTE: NUOVA ISTITUZIONE Direzioe Generale: RETI INFRASTRUTTURALI, LOGISTICA E SISTEMI DI MOBILITA'	0,00	0,00	0,00	0,00	0,00	0,00	0,00	0,00	0,00			
		TOTALE CAPITULO U46071	0,00	0,00	0,00	0,00	0,00	0,00	0,00	0,00	0,00			
2015	U46073	2.1.141.2.09.17 (CORRENTE OPERATIVA) (MEZZI PROPRI) SPESA PER RAPPRESENTANZA, ORGANIZZAZIONE EVENTI,	42.000,00	15.100,00	0,00	14.688,80	27.311,20	15.100,00	0,00	0,00	14.688,80			
PARTE I AREA DI INTERVENTO 4 FUNZIONE OBIETTIVO 3														

## REGIONE EMILIA-ROMAGNA

## RENDICONTO GENERALE PER L'ESERCIZIO FINANZIARIO 2015 PARTE SPESA

ESERCIZIO	CAPITOLO	DESCRIZIONE DEL CAPITOLO	USCITA SPENDIBILE (SPESA COMPLETA + R.R. PP. INIZIALI)	SPANDIMENTO DI CASSA	PAGAMENTI IN CONTO CORRENTE E RESIDUI	INDEBITAMENTI NELLO ESERCIZIO	RICORRUTE DI IMPEGNI SU SPENDIBILI DI COMPETENZA	RICORRUTE DI IMPEGNI PAGAMENTI SU SPENDIBILI DI CASSA	ELIMINAZIONI DEI RESIDUI PER INSISTENZA, PER PERSECUZIONE	RESIDUI PASSIVI DA RIPORTARE
-----------	----------	--------------------------	--	----------------------	---------------------------------------	-------------------------------	--	---	---	------------------------------

2015	046075	2.1.142.2.09.17 (CORRENTE OPERATIVA) (MEZZI PROPRI) SPESA PER PRESTAZIONI PROFESSIONALI E SPECIALISTICHE PER FORMAZIONE, AGGIORNAMENTO, INNOVAZIONE E FORMAZIONE INFORMATICA, EDUCATIVI E FORMATIVI RIVOLTI ALL'UTENZA STRADALE E FINALIZZATI ALLA SICUREZZA (ART. 4, LETT. E), L.R. 20 LUGLIO 1992, N.30). NOTE: NUOVA ISTITUZIONE DIREZIONE GENERALE RETI INFRASTRUTTURALI, LOGISTICA E SISTEMI DI MOBILITA'	42.000,00	15.100,00	0,00	14.688,80	27.311,20	15.100,00	0,00	0,00	14.688,80
2015	046077	2.1.141.2.09.17 (CORRENTE OPERATIVA) (MEZZI PROPRI) SPESA PER PRESTAZIONI PROFESSIONALI E SPECIALISTICHE PER FORMAZIONE, AGGIORNAMENTO, INNOVAZIONE E FORMAZIONE INFORMATICA, EDUCATIVI E FORMATIVI RIVOLTI ALL'UTENZA STRADALE E FINALIZZATI ALLA SICUREZZA (ART. 4, LETT. E), L.R. 20 LUGLIO 1992, N.30). NOTE: NUOVA ISTITUZIONE DIREZIONE GENERALE RETI INFRASTRUTTURALI, LOGISTICA E SISTEMI DI MOBILITA'	0,00	0,00	0,00	0,00	0,00	0,00	0,00	0,00	0,00
2015	046079	2.1.141.2.09.17 (CORRENTE OPERATIVA) (MEZZI PROPRI) SPESA PER SERVIZI DI LAVORO FLESSIBILE PER LA REALIZZAZIONE DI PROGETTI DI INTERESSE REGIONALE E FINALIZZATI ALLA SICUREZZA (ART. 4, LETT. E), L.R. 20 LUGLIO 1992, N.30). NOTE: NUOVA ISTITUZIONE DIREZIONE GENERALE RETI INFRASTRUTTURALI, LOGISTICA E SISTEMI DI MOBILITA'	0,00	0,00	0,00	0,00	0,00	0,00	0,00	0,00	0,00
2015	046081	2.1.141.2.09.17 (CORRENTE OPERATIVA) (MEZZI PROPRI) SPESA PER SERVIZI AUSILIARI PER IL FUNZIONAMENTO DELL'ENTE PER LA REALIZZAZIONE DI PROGETTI DI INTERESSE REGIONALE E FINALIZZATI ALLA SICUREZZA (ART. 4, LETT. E), L.R. 20 LUGLIO 1992, N.30). NOTE: NUOVA ISTITUZIONE DIREZIONE GENERALE RETI INFRASTRUTTURALI, LOGISTICA E SISTEMI DI MOBILITA'	0,00	0,00	0,00	0,00	0,00	0,00	0,00	0,00	0,00
2015	046083	2.1.141.2.09.17 (CORRENTE OPERATIVA) (MEZZI PROPRI) SPESA PER ALTRI BENI DI CONSUMO PER LA REALIZZAZIONE DI PROGETTI DI INTERESSE REGIONALE E FINALIZZATI ALLA SICUREZZA (ART. 4, LETT. E), L.R. 20 LUGLIO 1992, N.30). NOTE: NUOVA ISTITUZIONE DIREZIONE GENERALE RETI INFRASTRUTTURALI, LOGISTICA E SISTEMI DI MOBILITA'	25.000,00	25.000,00	0,00	25.000,00	0,00	25.000,00	0,00	0,00	25.000,00
2015	046085	2.1.141.2.09.17 (CORRENTE OPERATIVA) (MEZZI PROPRI) SPESA PER GIORNALI, RIVISTE E PUBBLICAZIONI PER LA REALIZZAZIONE DI PROGETTI DI INTERESSE REGIONALE E FINALIZZATI ALLA SICUREZZA (ART. 4, LETT. E), L.R. 20 LUGLIO 1992, N.30). NOTE: NUOVA ISTITUZIONE DIREZIONE GENERALE RETI INFRASTRUTTURALI, LOGISTICA E SISTEMI DI MOBILITA'	0,00	0,00	0,00	0,00	0,00	0,00	0,00	0,00	0,00
2015	046087	2.1.151.2.09.17 (CORRENTE OPERATIVA) (MEZZI PROPRI) COMPENSI PER ATTIVITA' DI EDUCATIVE E DIVULGATIVE IN MATERIA DI SICUREZZA STRADALE E FINALIZZATE ALLA SICUREZZA (ART. 4, LETT. E), L.R. 20 LUGLIO 1992, N.30). NOTE: NUOVA ISTITUZIONE DIREZIONE GENERALE RETI INFRASTRUTTURALI, LOGISTICA E SISTEMI DI MOBILITA'	97.000,00	83.000,00	7.000,00	79.768,55	17.231,45	76.000,00	0,00	0,00	72.768,55
2015	046089	2.1.141.2.09.17 (CORRENTE OPERATIVA) (MEZZI PROPRI) SPESA PER GIORNALI, RIVISTE E PUBBLICAZIONI PER LA REALIZZAZIONE DI PROGETTI DI INTERESSE REGIONALE E FINALIZZATI ALLA SICUREZZA (ART. 4, LETT. E), L.R. 20 LUGLIO 1992, N.30). NOTE: NUOVA ISTITUZIONE DIREZIONE GENERALE RETI INFRASTRUTTURALI, LOGISTICA E SISTEMI DI MOBILITA'	0,00	0,00	0,00	0,00	0,00	0,00	0,00	0,00	0,00
TOTALE CAPITOLO 046075			42.000,00	15.100,00	0,00	14.688,80	27.311,20	15.100,00	0,00	0,00	14.688,80
TOTALE CAPITOLO 046077			0,00	0,00	0,00	0,00	0,00	0,00	0,00	0,00	0,00
TOTALE CAPITOLO 046079			0,00	0,00	0,00	0,00	0,00	0,00	0,00	0,00	0,00
TOTALE CAPITOLO 046081			0,00	0,00	0,00	0,00	0,00	0,00	0,00	0,00	0,00
TOTALE CAPITOLO 046083			25.000,00	25.000,00	0,00	25.000,00	0,00	25.000,00	0,00	0,00	25.000,00
TOTALE CAPITOLO 046085			0,00	0,00	0,00	0,00	0,00	0,00	0,00	0,00	0,00
TOTALE CAPITOLO 046087			97.000,00	83.000,00	7.000,00	79.768,55	17.231,45	76.000,00	0,00	0,00	72.768,55
TOTALE CAPITOLO 046089			0,00	0,00	0,00	0,00	0,00	0,00	0,00	0,00	0,00

PARTE I AREA DI INTERVENTO 4 FUNZIONE OBIETTIVO 3

RENDICONTO GENERALE PER L'ESERCIZIO FINANZIARIO 2015										PARTE SPESA	
REGIONE EMILIA-ROMAGNA											
ESERCIZIO	CAPITOLO	DESCRIZIONE DEL CAPITOLO	MASSA SPENDIBILE (STANZ. COMPLESSIVI + R.N. PR. INIZIALI)	STANZIAMENTO DI CASSA	PAGAMENTI IN CONTO COMPETENZA E RESIDUI	IMPEGNI ASSUNTI NELL'ESERCIZIO SU STANZIAMENTI DI COMPETENZA	ECONOMIE DI IMPEGNI PAGAMENTI SU STANZIAMENTI DI CASSA	ECONOMIE DI PAGAMENTI SU STANZIAMENTI DI CASSA	ELIMINAZIONI DEI RESIDUI PER INSISTENZA, PER PRESERIZIONE O RIMBORSAMENTO	RESIDUI PASSIVI DA RITORNARE	
2015	046091	2.1.141.2.09.17 (CORRENTE OPERATIVA) (MEZZI PROPRI) SPESA PER SERVIZI DI LAVORO FLESSIBILE PER L'EDIFICAZIONE E LA DIVULGAZIONE DI INDIRIZZI TECNICI IN MATERIA DI PROGETTAZIONE, COSTRUZIONE, MANUTENZIONE, GESTIONE, SOSTENIBILITA' E SICUREZZA DELLE STRADE, NONCHE' SPESA IN MATERIA DI CATASTO, SISTEMI INFORMATIVI E DI MONITORAGGIO DEL TRAFFICO E DELL'INCIDENTALITA' NELLA REGIONE (ART. 162, COMMA 2, LETTERA C) ART. 167, COMMA 2, LETTERA E), L.R. 21 APRILE 1999, N.3 E SUCCESSIVE MODIFICAZIONI).	0,00	0,00	0,00	0,00	0,00	0,00	0,00	0,00	
		TOTALE CAPITOLO 046091	0,00	0,00	0,00	0,00	0,00	0,00	0,00	0,00	
		Direzione Generale: RETI INFRASTRUTTURALI, LOGISTICA E SISTEMI DI MOBILITA'									
2015	046093	2.1.141.2.09.17 (CORRENTE OPERATIVA) (MEZZI PROPRI) SPESA PER UTILIZZO DI BENI DI TERZI PER L'EDIFICAZIONE E LA DIVULGAZIONE DI INDIRIZZI TECNICI IN MATERIA DI PROGETTAZIONE, COSTRUZIONE, MANUTENZIONE, GESTIONE, SOSTENIBILITA' E SICUREZZA DELLE STRADE, NONCHE' SPESA IN MATERIA DI CATASTO, SISTEMI INFORMATIVI E DI MONITORAGGIO DEL TRAFFICO E DELL'INCIDENTALITA' NELLA REGIONE (ART. 162, COMMA 2, LETTERA C) ART. 167, COMMA 2, LETTERA E), L.R. 21 APRILE 1999, N.3 E SUCCESSIVE MODIFICAZIONI).	0,00	0,00	0,00	0,00	0,00	0,00	0,00	0,00	
		TOTALE CAPITOLO 046093	0,00	0,00	0,00	0,00	0,00	0,00	0,00	0,00	
		Direzione Generale: RETI INFRASTRUTTURALI, LOGISTICA E SISTEMI DI MOBILITA'									
2015	046095	2.1.142.2.09.17 (CORRENTE OPERATIVA) (MEZZI PROPRI) SPESA PER CONSUENZE PER L'EDIFICAZIONE E LA DIVULGAZIONE DI INDIRIZZI TECNICI IN MATERIA DI PROGETTAZIONE, COSTRUZIONE, MANUTENZIONE, GESTIONE, SOSTENIBILITA' E SICUREZZA DELLE STRADE, NONCHE' SPESA IN MATERIA DI CATASTO, SISTEMI INFORMATIVI E DI MONITORAGGIO DEL TRAFFICO E DELL'INCIDENTALITA' NELLA REGIONE (ART. 162, COMMA 2, LETTERA C) ART. 167, COMMA 2, LETTERA E), L.R. 21 APRILE 1999, N. 3 E SUCCESSIVE MODIFICAZIONI).	0,00	0,00	0,00	0,00	0,00	0,00	0,00	0,00	
		TOTALE CAPITOLO 046095	0,00	0,00	0,00	0,00	0,00	0,00	0,00	0,00	
		Direzione Generale: RETI INFRASTRUTTURALI, LOGISTICA E SISTEMI DI MOBILITA'									
2015	046097	2.1.141.2.09.17 (CORRENTE OPERATIVA) (MEZZI PROPRI) SPESA PER SERVIZI DI LAVORO FLESSIBILE PER L'EDIFICAZIONE E LA DIVULGAZIONE DI INDIRIZZI TECNICI IN MATERIA DI PROGETTAZIONE, COSTRUZIONE, MANUTENZIONE, GESTIONE, SOSTENIBILITA' E SICUREZZA DELLE STRADE, NONCHE' SPESA IN MATERIA DI CATASTO, SISTEMI INFORMATIVI E DI MONITORAGGIO DEL TRAFFICO E DELL'INCIDENTALITA' NELLA REGIONE (ART. 162, COMMA 2, LETTERA C) ART. 167, COMMA 2, LETTERA E), L.R. 21 APRILE 1999, N.3 E SUCCESSIVE MODIFICAZIONI).	0,00	0,00	0,00	0,00	0,00	0,00	0,00	0,00	
		TOTALE CAPITOLO 046097	0,00	0,00	0,00	0,00	0,00	0,00	0,00	0,00	
		Direzione Generale: RETI INFRASTRUTTURALI, LOGISTICA E SISTEMI DI MOBILITA'									
2015	046099	2.1.141.2.09.17 (CORRENTE OPERATIVA) (MEZZI PROPRI) SPESA PER ALTRI SERVIZI PER L'EDIFICAZIONE E LA DIVULGAZIONE DI INDIRIZZI TECNICI IN MATERIA DI PROGETTAZIONE, COSTRUZIONE, MANUTENZIONE, GESTIONE, SOSTENIBILITA' E SICUREZZA DELLE STRADE, NONCHE' SPESA IN MATERIA DI CATASTO, SISTEMI INFORMATIVI E DI MONITORAGGIO DEL TRAFFICO E DELL'INCIDENTALITA' NELLA REGIONE (ART. 162, COMMA 2, LETTERA C) ART. 167, COMMA 2, LETTERA E), L.R. 21 APRILE 1999, N.3 E SUCCESSIVE MODIFICAZIONI).	0,00	0,00	0,00	0,00	0,00	0,00	0,00	0,00	
		TOTALE CAPITOLO 046099	0,00	0,00	0,00	0,00	0,00	0,00	0,00	0,00	
		Direzione Generale: RETI INFRASTRUTTURALI, LOGISTICA E SISTEMI DI MOBILITA'									
2015	046102	2.1.141.2.09.17 (CORRENTE OPERATIVA) (MEZZI PROPRI) SPESA PER PRESTAZIONI PROFESSIONALI E SPECIALISTICHE PER L'EDIFICAZIONE E LA DIVULGAZIONE DI INDIRIZZI TECNICI IN MATERIA DI PROGETTAZIONE, COSTRUZIONE, MANUTENZIONE, GESTIONE, SOSTENIBILITA' E SICUREZZA DELLE STRADE, NONCHE' SPESA IN MATERIA DI CATASTO, SISTEMI INFORMATIVI E DI MONITORAGGIO DEL TRAFFICO E DELL'INCIDENTALITA' NELLA REGIONE (ART. 162, COMMA 2, LETTERA C) ART. 167, COMMA 2, LETTERA E), L.R. 21 APRILE 1999, N.3 E SUCCESSIVE MODIFICAZIONI).	0,00	0,00	0,00	0,00	0,00	0,00	0,00	0,00	
		TOTALE CAPITOLO 046102	0,00	0,00	0,00	0,00	0,00	0,00	0,00	0,00	
		Direzione Generale: RETI INFRASTRUTTURALI, LOGISTICA E SISTEMI DI MOBILITA'									

PARTE 1 AREA DI INTERVENTO 4 FUNZIONE OBIETTIVO 3

294

## REGIONE EMILIA-ROMAGNA

## RENDICONTO GENERALE PER L'ESERCIZIO FINANZIARIO 2015

## PARTE SPESA

ESERCIZIO	CAPITOLO	DESCRIZIONE DEL CAPITOLO	USCITA SPENDITE (SPESA COMPENSA + R.R. PP. INIZIALI)	STANZIAMENTO DI CASSA	PROVENTI IN CONTO COMPETENZA E RESIDUI	INDEBIT. ASSUMI NEL ESERCIZIO	RICORR. DI IMPEGNI SU STANZIAMENTI DI COMPETENZA	RICORR. DI IMPEGNI SU STANZIAMENTI DI CASSA	ELIMINAZIONI DEI RESIDUI PER INSIDIERITA', PER PERIZIONE	RESIDUI PASSIVI DA RIFORMARE
SISTEMI DI MOBILITA'										
		TOTALE CAPITOLATO U46102	0,00	0,00	0,00	0,00	0,00	0,00	0,00	0,00
2015	U46105	2.1.143.2.09.17 (CORRENTE OPERATIVA) (MEZZI PROPRI) SPESA PER SERVIZI INFORMATIVI E DI TELECOMUNICAZIONI PER PENALIZZAZIONE DI STRUMENTI STRADALI E FINALIZZATI ALLA SICUREZZA (ART. 4, LETT. E), L.R. 20 LUGLIO 1992, N.30).	0,00	34.990,20	0,00	0,00	0,00	0,00	0,00	0,00
2013	U46105	TELECOMUNICAZIONI PER PENALIZZAZIONE DI STRUMENTI STRADALI E FINALIZZATI ALLA SICUREZZA (ART. 4, LETT. E), L.R. 20 LUGLIO 1992, N.30).	49.000,00	0,00	34.990,20	0,00	0,00	0,00	14.009,80	0,00
		Direzione Generale: RETI INFRASTRUTTURALI, LOGISTICA E SISTEMI DI MOBILITA'								
		TOTALE CAPITOLATO U46105	49.000,00	34.990,20	34.990,20	0,00	0,00	0,00	14.009,80	0,00
2015	U46107	2.1.141.2.09.17 (CORRENTE OPERATIVA) (MEZZI PROPRI) SPESA PER ALTRI BENI DI CONSUMO PER L'AMMINISTRAZIONE E LA DIVULGAZIONE DI INDICIZI TECNICI IN MATERIA DI SICUREZZA E SOSTENIBILITA' AMBIENTALE, SOSTENIBILITA' SOCIALE, SICUREZZA DELLE STRADE, NONCHE' SPESA IN MATERIA DI CANASTO, SISTEMI INFORMATIVI E DI MONITORAGGIO DE L. COMA 2, LETTERA C) ART. 167, COMA 2, LETTERA E), L.R. 21 APRILE 1999, N.3 E SUCCESSIVE MODIFICAZIONI).	0,00	0,00	0,00	0,00	0,00	0,00	0,00	0,00
		Direzione Generale: RETI INFRASTRUTTURALI, LOGISTICA E SISTEMI DI MOBILITA'								
		TOTALE CAPITOLATO U46107	0,00	0,00	0,00	0,00	0,00	0,00	0,00	0,00
ONERI SU CONTRATTI IN MATERIA DI TRASPORTO PUBBLICO LOCALE										
		TOTALE UPB 1.4.3.2. 15300	213.000,00	158.090,20	41.990,20	119.457,35	44.542,65	116.100,00	14.009,80	112.457,35
		di cui Competenza	164.000,00	158.090,20	7.000,00	119.457,35	44.542,65	116.100,00	0,00	112.457,35
		di cui Residui	49.000,00	0,00	34.990,20	0,00	0,00	0,00	14.009,80	0,00
2015	U43675	1.2.143.2.09.19 (CORRENTE OPERATIVA) (MEZZI PROPRI) ONERI SU CONTRATTI DI SERVIZI STIPULATI CON GLI	1.776.010,01	1.590.051,98	1.224.502,23	1.662.433,84	113.576,17	4.502,25	0,00	437.931,61
2014	U43675	ONERI SU CONTRATTI DI SERVIZI STIPULATI CON GLI	437.057,51	0,00	561.047,50	0,00	0,00	0,00	76.010,01	0,00
		Direzione Generale: RETI INFRASTRUTTURALI, LOGISTICA E SISTEMI DI MOBILITA'								
		TOTALE CAPITOLATO U43675	2.213.067,52	1.590.051,98	1.585.549,73	1.662.433,84	113.576,17	4.502,25	76.010,01	437.931,61
SERVIZI FERROVIARI DI INTERESSE REGIONALE E LOCALE										
		TOTALE UPB 1.4.3.2. 15300	2.213.067,52	1.590.051,98	1.585.549,73	1.662.433,84	113.576,17	4.502,25	76.010,01	437.931,61
		di cui Competenza	1.776.010,01	1.590.051,98	1.224.502,23	1.662.433,84	113.576,17	4.502,25	0,00	437.931,61
		di cui Residui	437.057,51	0,00	361.047,50	0,00	0,00	0,00	76.010,01	0,00
2015	U43684	1.2.141.2.09.19 (CORRENTE OPERATIVA) (MEZZI PROPRI) SPESA PER ALTRI BENI DI CONSUMO PER	400,00	31.895,52	362,96	362,96	37,04	37,04	0,00	0,00
2014	U43684	L'AMMINISTRAZIONE DEI SERVIZI FERROVIARI DI	26.338,78	0,00	13.352,29	0,00	0,00	0,00	13.486,49	0,00
2013	U43684	INTERESSE REGIONALE E LOCALE (ART. 8, D.LGS. 19 NOVEMBRE 1997, N.422, ART. 13, COMMA 6, ART. 16, COMMA 6 E ART. 18, 2 OTTOBRE 1998, N.30, ART. 1 COMMA 296, L. 21 DICEMBRE 2007, N.244)	23.143,23	0,00	18.143,23	0,00	0,00	0,00	5.000,00	0,00
		Direzione Generale: RETI INFRASTRUTTURALI, LOGISTICA E SISTEMI DI MOBILITA'								
		TOTALE CAPITOLATO U43684	50.382,01	31.895,52	31.895,48	362,96	37,04	37,04	18.486,49	0,00
2015	U43691	2.2.163.2.09.19 (CORRENTE OPERATIVA) (MEZZI PROPRI) CONTRIBUTI PER I SERVIZI FERROVIARI DI COMPETENZA REGIONALE (ART. 31, COMMA 2, LETT. A), ART. 32 L. R. 2	1.170.000,00	1.170.000,00	1.078.165,27	1.078.165,27	91.834,73	91.834,73	0,00	0,00
		DIREZIONE GENERALE: RETI INFRASTRUTTURALI, LOGISTICA E SISTEMI DI MOBILITA'								
		TOTALE CAPITOLATO U43691	1.170.000,00	1.170.000,00	1.078.165,27	1.078.165,27	91.834,73	91.834,73	0,00	0,00
2015	U43697	1.2.163.2.09.19 (CORRENTE OPERATIVA) (MEZZI PROPRI) CONTRIBUTI PER I SERVIZI FERROVIARI DI COMPETENZA REGIONALE (ART. 31, COMMA 2, LETT. A), ART. 32 L. R. 2	16.860.099,98	15.919.991,01	12.415.022,29	16.624.338,45	235.761,53	64.493,69	0,00	4.379.316,16
2014	U43697	CONTRIBUTI PER I SERVIZI FERROVIARI DI COMPETENZA REGIONALE (ART. 31, COMMA 2, LETT. A), ART. 32 L. R. 2	4.370.375,01	0,00	3.010.479,03	0,00	0,00	0,00	760.099,98	0,00
		DIREZIONE GENERALE: RETI INFRASTRUTTURALI, LOGISTICA E SISTEMI DI MOBILITA'								
		TOTALE CAPITOLATO U43697	21.230.474,99	15.919.991,01	15.855.497,32	16.624.338,45	235.761,53	64.493,69	760.099,98	4.379.316,16
2015	U43718	1.2.141.2.09.19 (CORRENTE OPERATIVA) (MEZZI PROPRI) SPESA PER ALTRI SERVIZI PER L'AMMINISTRAZIONE DEI	0,00	0,00	0,00	0,00	0,00	0,00	0,00	0,00
		SERVIZI FERROVIARI DI INTERESSE REGIONALE E LOCALE (ART. 8, D.LGS. 19 NOVEMBRE 1997, N.422 E LETTERE B), C) E D), COMMA 296, L. 21 DICEMBRE 2007, N.244)								
		DIREZIONE GENERALE: RETI INFRASTRUTTURALI, LOGISTICA E SISTEMI DI MOBILITA'								

PARTE 1 AREA DI INTERVENTO 4 FUNZIONE OBIETTIVO 3

235

## REGIONE EMILIA-ROMAGNA

## RENDICONTO GENERALE PER L'ESERCIZIO FINANZIARIO 2015 PARTE SPESA

ESERCIZIO	CAPITOLO	DESCRIZIONE DEL CAPITOLO	USCITA SPENDITE (SPESA COMPENSA + R.R. PR. INIZIALI)	STANZIAMENTO DI CASSA	PRODOTTO IN CONTO COMPETENZA E RESIDUI	INGRESSI ASSUNTI NELL'ESERCIZIO	RICORRUTE DI IMPEGNI SU STANZIAMENTI DI COMPETENZA	RICORRUTE DI IMPEGNI SU STANZIAMENTI DI CASSA	ELIMINAZIONI DEI RESIDUI PER INSISTENZA, PER PERSECUZIONE	RESIDUI PASSIVI DA RIFORMARE
SISTEMI DI MOBILITA'										
		TOTALE CAPITULO 043718	0,00	0,00	0,00	0,00	0,00	0,00	0,00	0,00
2015	043720	1.2.141.2.09.19 (CORRENTE OPERATIVA) (MEZZI PROPRI) SPESA PER RAPPRESENTANZA, ORGANIZZAZIONE EVENTI, L'AMMINISTRAZIONE DEI SERVIZI FERROVIARI DI INTERESSE REGIONALE E LOCALE (ART. 8, D.LGS. 19 NOVEMBRE 1997, N.422 E LETTERE B), (C) E D), COMMA 2, ART. 36, L.R. 2 NOVEMBRE 1998, N.30; ART. 1 COMMA 296, L. 21 DICEMBRE 2007, N.244) NOTE: NUOVA ISTITUZIONE Direzioe Generale: RETI INFRASTRUTTURALI, LOGISTICA E SISTEMI DI MOBILITA'	0,00	0,00	0,00	0,00	0,00	0,00	0,00	0,00
		TOTALE CAPITULO 043720	0,00	0,00	0,00	0,00	0,00	0,00	0,00	0,00
2015	043722	1.2.141.2.09.19 (CORRENTE OPERATIVA) (MEZZI PROPRI) SPESA PER PRESTAZIONI PROFESSIONALI E SPECIALISTICHE PER L'AMMINISTRAZIONE DEI SERVIZI FERROVIARI DI INTERESSE REGIONALE E LOCALE (ART. 8, D.LGS. 19 NOVEMBRE 1997, N.422 E LETTERE B), (C) E D), COMMA 2, ART. 36, L.R. 2 OTTOBRE 1998, N.30; ART. 1 COMMA 296, L. 21 DICEMBRE 2007, N.244) NOTE: NUOVA ISTITUZIONE Direzioe Generale: RETI INFRASTRUTTURALI, LOGISTICA E SISTEMI DI MOBILITA'	43.086,49	8.600,00	5.340,92	13.486,49	29.600,00	3.259,08	0,00	8.145,57
		TOTALE CAPITULO 043722	43.086,49	8.600,00	5.340,92	13.486,49	29.600,00	3.259,08	0,00	8.145,57
2015	043724	1.2.142.2.09.19 (CORRENTE OPERATIVA) (MEZZI PROPRI) SPESA PER CONSULENZA PER L'AMMINISTRAZIONE DEI SERVIZI FERROVIARI DI INTERESSE REGIONALE E LOCALE (ART. 8, D.LGS. 19 NOVEMBRE 1997, N.422 E LETTERE B), (C) E D), COMMA 2, ART. 36, L.R. 2 OTTOBRE 1998, N.30; ART. 1 COMMA 296, L. 21 DICEMBRE 2007, N.244) NOTE: NUOVA ISTITUZIONE Direzioe Generale: RETI INFRASTRUTTURALI, LOGISTICA E SISTEMI DI MOBILITA'	5.000,00	0,00	0,00	0,00	5.000,00	0,00	0,00	0,00
		TOTALE CAPITULO 043724	5.000,00	0,00	0,00	0,00	5.000,00	0,00	0,00	0,00
2015	043726	1.2.141.2.09.19 (CORRENTE OPERATIVA) (MEZZI PROPRI) L'AMMINISTRAZIONE DEI SERVIZI FERROVIARI DI INTERESSE REGIONALE E LOCALE (ART. 8, D.LGS. 19 NOVEMBRE 1997, N.422 E LETTERE B), (C) E D), COMMA 2, ART. 36, L.R. 2 OTTOBRE 1998, N.30; ART. 1 COMMA 296, L. 21 DICEMBRE 2007, N.244) NOTE: NUOVA ISTITUZIONE Direzioe Generale: RETI INFRASTRUTTURALI, LOGISTICA E SISTEMI DI MOBILITA'	0,00	0,00	0,00	0,00	0,00	0,00	0,00	0,00
		TOTALE CAPITULO 043726	0,00	0,00	0,00	0,00	0,00	0,00	0,00	0,00
SISTEMI DI MOBILITA'										
		TOTALE UPR 1.4.3.2. 15308	22.499.143,49	17.130.486,53	16.970.861,99	17.716.353,17	362.233,30	159.624,54	778.586,47	4.387.461,73
		di cui Competenza	18.078.586,47	17.130.486,53	13.328.891,44	17.716.353,17	362.233,30	159.624,54	0,00	4.387.461,73
		di cui Residui	4.420.557,02	0,00	3.641.970,55	0,00	0,00	0,00	778.586,47	0,00
SERVIZI FERROVIARI DI INTERESSE REGIONALE E LOCALE - RISORSE STATALI										
UPR 1.4.3.2.15310										
2.2.163.2.09.19 (CORRENTE OPERATIVA) (MEZZI STATO)										
2015	04362	CONTINUITA' PER LA MANUTENZIONE STRAORDINARIA	32.000,00	9.600,00	0,00	32.000,00	0,00	9.600,00	0,00	32.000,00
2014	04362	8, D.LGS. 19 NOVEMBRE 1997, N.422 E ART. 34, L.R. 2 OTTOBRE 1998, N.30) - MEZZI STATALI.	32.000,00	0,00	0,00	0,00	0,00	0,00	32.000,00	0,00
		Direzioe Generale: RETI INFRASTRUTTURALI, LOGISTICA E SISTEMI DI MOBILITA'								
		TOTALE CAPITULO 04362	64.000,00	9.600,00	0,00	32.000,00	0,00	9.600,00	32.000,00	32.000,00
1.2.141.2.09.19 (CORRENTE OPERATIVA) (MEZZI STATO)										
2015	04367	SPESA PER L'AMMINISTRAZIONE DEI SERVIZI FERROVIARI DI INTERESSE REGIONALE E LOCALE (ART. 9, D.LGS. 19 NOVEMBRE 1997, N.422 E LETTERE B), (C) E D), COMMA 2, ART. 36, L.R. 2 OTTOBRE 1998, N.30) - MEZZI STATALI	0,00	0,00	0,00	0,00	0,00	0,00	0,00	0,00
		Direzioe Generale: RETI INFRASTRUTTURALI, LOGISTICA E SISTEMI DI MOBILITA'								
		TOTALE CAPITULO 04367	0,00	0,00	0,00	0,00	0,00	0,00	0,00	0,00
1.2.163.2.09.19 (CORRENTE OPERATIVA) (MEZZI STATO)										
2015	043695	CORRISPETTIVI PER I SERVIZI FERROVIARI DI INTERESSE REGIONALE E LOCALE (ART. 9, D.LGS. 19 NOVEMBRE 1997, N.422 E LETTERE B), (C) E D), COMMA 2, ART. 36, L.R. 2 OTTOBRE 1998, N.30) - MEZZI STATALI	0,00	0,00	0,00	0,00	0,00	0,00	0,00	0,00
		Direzioe Generale: RETI INFRASTRUTTURALI, LOGISTICA E SISTEMI DI MOBILITA'								
		TOTALE CAPITULO 043695	0,00	0,00	0,00	0,00	0,00	0,00	0,00	0,00

PARTE I AREA DI INTERVENTO 4 FUNZIONE OBIETTIVO 3

REGIONE EMILIA-ROMAGNA			RENDICONTO GENERALE PER L'ESERCIZIO FINANZIARIO 2015										PARTE SPESA	
ESERCIZIO	CAPITOLO	DESCRIZIONE DEL CAPITOLO	MASSA SPENDIBILE (STANZ. COMPETENZA + R.R. PP. INIZIALI)	STANZIAMENTO DI CASSA	PAGAMENTI IN CONTO CORRENTE E RESIDUI	IMPEGNI ASSUNTI NELL'ESERCIZIO	ECONOMIE DI IMPEGNI SU STANZIAMENTI DI COMPETENZA	ECONOMIE DI PAGAMENTI SU STANZIAMENTI DI CASSA	ELIMINAZIONI DEI RESIDUI			RESIDUI PASSIVI DA RIFORMARE		
									PER INSUFFICIENZA PRESERIZIONE O RIMBORSAMENTO	PER PRESERIZIONE				
UPB 1.4.3.2.15312 TRASPORTO PUBBLICO LOCALE ANCHE FERRUVIARIO - RISORSE STATALI			TOTALE UPB 1.4.3.2. 15310 di cui competenza di cui Residui	9.600,00 32.000,00 0,00	0,00 0,00 0,00	32.000,00 0,00 0,00	0,00 0,00 0,00	9.600,00 0,00 0,00	32.000,00 0,00 0,00	0,00 0,00 0,00	32.000,00 32.000,00 0,00			
2015	043693	2.2.163.2.09.19 (CORRENTE OPERATIVA) (MEZZI STATO) CONTRIBUTI PER I SERVIZI FERRUVIARI DI INTERESSE REGIONALE E LOCALE E PER LA GESTIONE DELLE LINEE FERRUVIARIE REGIONALI (ART. 21, COMMA 3, D.L. 6 LUGLIO 2011, N. 98, CONVERTITO CON MODIFICAZIONI DALL'ART. 1, COMMA 1, L. 15 LUGLIO 2011, N. 111, ART. 31, COMMA 2, LETT. A), ART. 32 L.R. 2 OTTOBRE 1998, N.30) - MEZZI STATALI Direzioni Generali: RETI INFRASTRUTTURALI, LOGISTICA E SISTEMI DI MOBILITA'	0,00	0,00	0,00	0,00	0,00	0,00	0,00	0,00	0,00			
TOTALE CAPITULO 043693			0,00	0,00	0,00	0,00	0,00	0,00	0,00	0,00	0,00			
2015	043710	2.1.163.2.09.18 (CORRENTE OPERATIVA) (MEZZI STATO) CONTRIBUTI PER I SERVIZI DI TRASPORTO PUBBLICO LOCALE AUTOTRAVATTO (L.10 APRILE 1981, N.151, ART. 16 BIS DECRETO LEGGE 30 LUGLIO 2008, N.138, COMMA 3, LETT.A), ART. 30 COMMA 2, LETT.A) E 32 L.R. 2 OTTOBRE 1998, N.30) - MEZZI STATALI Direzioni Generali: RETI INFRASTRUTTURALI, LOGISTICA E SISTEMI DI MOBILITA'	244.086.208,84	244.086.208,84	244.068.221,57	244.068.221,57	17.987,27	17.987,27	0,00	0,00	0,00			
TOTALE CAPITULO 043710			244.086.208,84	244.086.208,84	244.068.221,57	244.068.221,57	17.987,27	17.987,27	0,00	0,00	0,00			
2015	043712	2.1.163.2.09.18 (CORRENTE OPERATIVA) (MEZZI STATO) CONTRIBUTI PER LA COPERTURA DEGLI ONERI DERIVANTI DAL RINNOVO CONTRATTUALE DEGLI AUTOTRAVATTO, DELLE IMPRESE ESERCENTI SERVIZI DI TRASPORTO PUBBLICO LOCALE PER GLI ANNI 2002 - 2007 (ART.23, D.L. 35/2003 CONVERTITO CON L.4/7/2004, ART.1, D. L. 21 FEBB.2010, N.28, ART.1, COMMA 1230, L.27 DICEMBRE 2006, N.286, ART. 16 BIS ART.1, DECRETO LEGGE 6 LUGLIO 2012, N. 95 COME SOSTITUITO DALL'ART.1, COMMA 301, LEGGE 24 DICEMBRE 2012, N.228) - MEZZI STATALI Direzioni Generali: RETI INFRASTRUTTURALI, LOGISTICA E SISTEMI DI MOBILITA'	0,00	0,00	0,00	0,00	0,00	0,00	0,00	0,00	0,00			
TOTALE CAPITULO 043712			0,00	0,00	0,00	0,00	0,00	0,00	0,00	0,00	0,00			
2015	043714	2.2.163.2.09.19 (CORRENTE OPERATIVA) (MEZZI STATO) CONTRIBUTI PER I SERVIZI FERRUVIARI DI INTERESSE REGIONALE (ART. 16 BIS DECRETO LEGGE 6 LUGLIO 2012, N. 95 COME SOSTITUITO DALL'ART.1, COMMA 301, LEGGE 24 DICEMBRE 2012, N.228, ARTT.31, COMMA 2, LETT.A) E 32 L.R. 2 OTTOBRE 1998, N.30) - MEZZI STATALI Direzioni Generali: RETI INFRASTRUTTURALI, LOGISTICA E SISTEMI DI MOBILITA'	42.454.859,75	40.980.586,79	38.480.586,79	38.480.586,79	3.974.272,96	2.500.000,00	0,00	0,00	0,00			
TOTALE CAPITULO 043714			42.454.859,75	40.980.586,79	38.480.586,79	38.480.586,79	3.974.272,96	2.500.000,00	0,00	0,00	0,00			
2015	043716	2.2.163.2.09.19 (CORRENTE OPERATIVA) (MEZZI STATO) CONTRIBUTI PER I SERVIZI FERRUVIARI DI INTERESSE REGIONALE E LOCALE (ART.21, COMMA 3, D.L. 6 LUGLIO 2011, N.98, CONVERTITO CON MODIFICAZIONI DALL'ART.1, COMMA 1, COMMA 301, LEGGE 24 DICEMBRE 2012, N.228 E ARTT.31, COMMA 2, LETT.A) E 32 L.R. 2 OTTOBRE 1998, N.30) - MEZZI STATALI Direzioni Generali: RETI INFRASTRUTTURALI, LOGISTICA E SISTEMI DI MOBILITA'	88.730.048,00	88.730.048,00	88.730.048,00	88.730.048,00	0,00	0,00	0,00	0,00	0,00			
TOTALE CAPITULO 043716			88.730.048,00	88.730.048,00	88.730.048,00	88.730.048,00	0,00	0,00	0,00	0,00	0,00			
TOTALE UPB 1.4.3.2. 15312			375.271.116,59 di cui competenza di cui Residui	373.796.843,63 0,00	371.278.856,36 0,00	371.278.856,36 0,00	3.992.260,23 0,00	2.517.987,27 0,00	0,00 0,00	0,00 0,00	0,00 0,00			
UPB 1.4.3.2.15315 TRASPORTO FERRUVIARIO E FLUVIOMARITTIMO DELLE MERCI			TOTALE UPB 1.4.3.2. 15312	540.735,04	205.855,77	94.830,72	0,00	334.879,27	159.127,27	0,00	0,00			
2015	043702	2.1.163.2.09.19 (CORRENTE OPERATIVA) (MEZZI STATO) CONTRIBUTI ALLE IMPRESE LOGISTICHE E FERRUVIARIE PER GLI ANNI 2002 - 2007 (ART.23, D.L. 35/2003 CONVERTITO CON L.4/7/2004, ART.1, D. L. 21 FEBB.2010, N.28, ART.1, COMMA 1230, L.27 DICEMBRE 2006, N.286, ART. 16 BIS ART.1, DECRETO LEGGE 6 LUGLIO 2012, N. 95 COME SOSTITUITO DALL'ART.1, COMMA 301, LEGGE 24 DICEMBRE 2012, N.228 E ARTT.31, COMMA 2, LETT.A) E 32 L.R. 2 OTTOBRE 1998, N.30) - MEZZI STATALI Direzioni Generali: RETI INFRASTRUTTURALI, LOGISTICA E SISTEMI DI MOBILITA'	94.830,72 445.904,32	540.735,04 0,00	94.830,72 111.025,05	94.830,72 0,00	0,00 0,00	334.879,27 0,00	159.127,27	0,00 0,00	0,00 0,00			
2015	043704	2.1.163.2.09.19 (CORRENTE OPERATIVA) (MEZZI STATO) CONTRIBUTI ALLE IMPRESE LOGISTICHE, FERRUVIARIE E ANNAFFRICI PER LA REALIZZAZIONE DI SERVIZI AGGIUNTIVI DI TRASPORTO FERRUVIARIO E FLUVIOMARITTIMO DELLE MERCI (ARTT. 3,4 L.R. 30 GIUGNO 2014, N.10)	800.000,00 0,00	480.000,00 0,00	0,00 0,00	780.699,42 0,00	19.300,58 0,00	480.000,00 0,00	0,00 0,00	0,00 0,00	780.699,42 316.820,98			
PARTE 1 AREA DI INTERVENTO 4 FUNZIONE OBIETTIVO 3			237											

[illegible]

## REGIONE EMILIA-ROMAGNA

## RENDICONTO GENERALE PER L'ESERCIZIO FINANZIARIO 2015

## PARTE SPESA

ESERCIZIO	CAPITOLO	DESCRIZIONE DEL CAPITOLO	MASSA SPENDIBILE (SPESA COMPLESSIVA + R.R. PP. INIZIALI)	SPANDIMENTO DI CASSA	PRODOTTI IN CONTO COMPETENZA E RESIDUI	INDEBIT. ASSUMI NELL'ESERCIZIO	RICORRUTE DI IMPEGNI STATALI/REGIONALI DI COMPETENZA	RICORRUTE DI IMPEGNI STATALI/REGIONALI DI CASSA	ELIMINAZIONI DEI RESIDUI PER INSISTENZA, PER PERSECUZIONE	RESIDUI PASSIVI DA ALLOCARE
2012	041250	MANTENIMENTO DI IDONEI FONDI (ART. 9, LETT. C) E D), L.R. 27 APRILE 1976, N.19 COME MODIFICATA DALLA L.R. 9 MARZO 1983, N.11) Dizione Generale: ATTIVITA' PRODUTTIVE, COMMERCIO, TURISMO	116.388,98	0,00	46.930,00	0,00	0,00	0,00	0,00	69.458,98
		TOTALE CAPITULO 041250	1.667.393,79	599.155,17	599.155,17	266.897,62	553.606,38	0,00	25.447,50	489.184,74
2015	041360	2.1.232.3.09.20 (INVESTIMENTO CAP.) (MEZZI PROPRI) COSTRUZIONE, A TOTALE CARICO DELLA REGIONE, DI OPERE, IMPIANTI ED ATTEZZATURE NEI CINQUE PORTI REGIONALI (ART. 9, LETT. A), L.R. 27 APRILE 1976, N.19 COME MODIFICATO DALL'ART. 4, LETT.A), L.R. 9 MARZO 1983, N.11) Dizione Generale: ATTIVITA' PRODUTTIVE, COMMERCIO, TURISMO	156.726,87 479.217,86 1.358.000,00 353.719,97	1.907.656,04 0,00 0,00 0,00	0,00 335.181,55 1.201.223,37 18.000,00	55.532,67 0,00 0,00 0,00	101.194,20 0,00 0,00 0,00	353.251,12 0,00 0,00 0,00	0,00 0,00 0,00 0,00	55.532,67 144.036,31 156.776,63 537.719,97
2012	041360	Dizione Generale: ATTIVITA' PRODUTTIVE, COMMERCIO, TURISMO	2.549.664,70	1.907.656,04	1.554.404,92	55.532,67	101.194,20	353.251,12	0,00	894.065,58
		TOTALE CAPITULO 041360	2.549.664,70	1.907.656,04	1.554.404,92	55.532,67	101.194,20	353.251,12	0,00	894.065,58
2015	041570	2.1.232.3.09.20 (INVESTIMENTO CAP.) (MEZZI PROPRI) CONTRIBUTI IN CAPITALE AI COMUNI E LONG CONSOBETI PER IL MANTENIMENTO DI IDONEI FONDI NEI PORTI ED APPRODI COMUNALI (ART. 9, LETT. F), L.R. 27 APRILE 1976, N.19 COME MODIFICATO DALL'ART. 4, LETT. F), L.R. 9 MARZO 1983, N.11) Dizione Generale: ATTIVITA' PRODUTTIVE, COMMERCIO, TURISMO	560.700,00 18.150,79	207.745,24 0,00	17.038,40 8.203,52	231.544,65 0,00	329.155,35 0,00	182.503,32 0,00	0,00 0,00	214.506,25 9.947,27
2013	041570	TOTALE CAPITULO 041570	578.850,79	207.745,24	25.241,92	231.544,65	329.155,35	182.503,32	0,00	224.453,52
		TOTALE UPR 1.4.3.3. 15802	6.411.052,65 3.153.074,24 3.257.978,41	4.329.699,82 4.329.699,82 0,00	3.793.945,38 1.632.181,77 2.161.763,61	2.169.118,31 2.169.118,31 0,00	983.955,93 983.955,93 0,00	535.754,44 535.754,44 0,00	25.447,50 0,00 25.447,50	0,00 0,00 1.070.767,30
2015	041255	2.1.232.3.09.20 (INVESTIMENTO CAP.) (MEZZI STATALI) INTERVENTI PER L'ATTIVITA' DI ESCAVAZIONE DEI PORTI CONFERITA ALLA REGIONE EMILIA-ROMAGNA (ART. 109, COMMA 7, D.LGS. 31 MARZO 1998, N.112) - MEZZI STATALI. Dizione Generale: ATTIVITA' PRODUTTIVE, COMMERCIO, TURISMO	0,00	0,00	0,00	0,00	0,00	0,00	0,00	0,00
		TOTALE CAPITULO 041255	0,00	0,00	0,00	0,00	0,00	0,00	0,00	0,00
2015	041900	2.1.232.3.09.20 (INVESTIMENTO CAP.) (MEZZI PROPRI) CONTRIBUTI IN CONTO CAPITALE AI COMUNI PER LA COSTRUZIONE DI OPERE, IMPIANTI ED ATTEZZATURE NEI CINQUE PORTI REGIONALI (ART. 9, LETT. A), L.R. 27 APRILE 1976, N.19 COME MODIFICATO DALLA L.R. 9 MARZO 1983, N.11) Dizione Generale: ATTIVITA' PRODUTTIVE, COMMERCIO, TURISMO	0,00 40.000,00 35.000,80	74.183,78 0,00 0,00	0,00 39.183,78 35.000,00	0,00 0,00 0,00	0,00 0,00 0,00	0,00 0,00 0,00	0,00 0,00 0,00	0,00 0,00 0,00
2012	041900	TOTALE CAPITULO 041900	75.000,00	74.183,78	74.183,78	0,00	0,00	0,00	816,22	0,00
2015	041977	2.1.210.3.09.20 (INVESTIMENTO CAP.) (MEZZI PROPRI) SPESA PER INVESTIMENTI IN MATERIA DI NAVIGAZIONE INTERNA (ART. 37, L.R. 23 LUGLIO 2009, N.9) Dizione Generale: RETI INFRASTRUTTURALI, LOGISTICA E SISTEMI DI MOBILITA'	603.693,00 108.262,25	213.986,58 0,00	165.557,42 12.494,43	165.557,42 0,00	438.135,58 0,00	35.534,73 0,00	0,00 0,00	0,00 95.767,82
2012	041977	TOTALE CAPITULO 041977	711.955,25	213.986,58	178.051,85	165.557,42	438.135,58	35.534,73	0,00	95.767,82
		TOTALE UPR 1.4.3.3. 15820	786.955,25 603.693,00 183.262,25	287.770,36 287.770,36 0,00	252.235,63 165.557,42 86.678,21	165.557,42 165.557,42 0,00	438.135,58 438.135,58 0,00	35.534,73 35.534,73 0,00	816,22 0,00 816,22	0,00 0,00 95.767,82
2015	041974	2.1.210.3.09.20 (INVESTIMENTO CAP.) (ALTRI VINCOLI) INTERVENTI PER IL RIAMBIAMENTO DEL SISTEMA IDROVIARIO PADANO-VENETO, MUITO CON ONERI A CARICO DELLO STATO (ART. 11, L. 30 NOVEMBRE 1998, N. 413); L. 27 DICEMBRE 2003, N. 350; D.M. 11 FEBBRAIO 2005, N. 21103 Dizione Generale: RETI INFRASTRUTTURALI, LOGISTICA E SISTEMI DI MOBILITA'	47.607.480,69 2.053.257,06	6.610.410,60 0,00	468.809,13 0,00	468.809,13 0,00	47.138.671,56 0,00	6.141.601,47 0,00	0,00 2.053.257,06	0,00 0,00
2012	041974	TOTALE CAPITULO 041974	49.660.737,75	6.610.410,60	468.809,13	468.809,13	47.138.671,56	6.141.601,47	2.053.257,06	0,00
		2.1.210.3.09.20 (INVESTIMENTO CAP.) (ALTRI VINCOLI)								

PARTE 1 AREA DI INTERVENTO 4 FUNZIONE OBIETTIVO 3



## REGIONE EMILIA-ROMAGNA

## RENDICONTO GENERALE PER L'ESERCIZIO FINANZIARIO 2015

## PARTE SPESA

ESERCIZIO	CAPITOLO	DESCRIZIONE DEL CAPITOLO	MASSA SPENDIBILE (STANZ. COMPETENZA + R.R. PP. INIZIALI)	STANZIAMENTO DI CASSA	PAGAMENTI IN CONTO COMPETENZA E RESIDUI	IMPEGNI ASSUMITI NELL'ESERCIZIO	ECONOMIE DI IMPEGNI SU STANZIAMENTI DI COMPETENZA	ECONOMIE DI PAGAMENTI SU STANZIAMENTI DI CASSA	ELIMINAZIONI DEL RESIDUI	
									PER INSIDIERENZA, PRESCRIZIONE O RIMPROVIZIONE	PER PERIZIONE RIFORMARE
2015	041976	INTERVENTI PER IL RISANAMENTO DEL SISTEMA IDROGRAFICO PADANO-VENEZIO. MUTUI CON ONERI A CARICO DEL BILANCIO DELLO STATO (L. 29 NOVEMBRE 1990, N.380; ART. 2, COMMA 12, L. 18 GIUGNO 1998, N.194; ART. 11, L. 30 MARZO 1999, N.30; ART. 1, L. 18 GIUGNO 1998, N.194; L. 23 DICEMBRE 2000, N.389; D.M. 20 FEBBRAIO 2001). Direzione Generale: RETI INFRASTRUTTURALI, LOGISTICA E SISTEMI DI MOBILITA'	62.262.856,72	10.703.857,02	3.575.000,00	3.575.000,00	58.687.856,72	378.857,02	0,00	0,00
2014	041976	INTERVENTI PER IL RISANAMENTO DEL SISTEMA IDROGRAFICO PADANO-VENEZIO. MUTUI CON ONERI A CARICO DEL BILANCIO DELLO STATO (L. 29 NOVEMBRE 1990, N.380; ART. 2, COMMA 12, L. 18 GIUGNO 1998, N.194; ART. 11, L. 30 MARZO 1999, N.30; ART. 1, L. 18 GIUGNO 1998, N.194; L. 23 DICEMBRE 2000, N.389; D.M. 20 FEBBRAIO 2001). Direzione Generale: RETI INFRASTRUTTURALI, LOGISTICA E SISTEMI DI MOBILITA'	6.750.000,00	0,00	6.750.000,00	0,00	0,00	0,00	0,00	0,00
		TOTALE CAPITULO 041976	69.012.856,72	10.703.857,02	10.325.000,00	3.575.000,00	58.687.856,72	378.857,02	0,00	0,00
2015	041978	2.1.210.3.09.20 (INVESTIMENTO CAP.) (ALTRI VINCOLI) SUPERAMENTO DELL'ISOLA SERAFINI SUL FIUME PO. MUTUI CON ONERI A CARICO DEL BILANCIO DELLO STATO (L. 29 NOVEMBRE 1990, N.380; ART. 2, COMMA 12, L. 18 GIUGNO 1998, N.194; ART. 11, L. 30 NOVEMBRE 1998, N.413; ART. 144, COMMA 1, L. 23 DICEMBRE 2000, N.389; D.M. 20 FEBBRAIO 2001). Direzione Generale: RETI INFRASTRUTTURALI, LOGISTICA E SISTEMI DI MOBILITA'	7.780.700,11	7.780.700,11	5.328.596,69	7.780.700,11	0,00	2.452.103,42	0,00	2.452.103,42
		TOTALE CAPITULO 041978	7.780.700,11	7.780.700,11	5.328.596,69	7.780.700,11	0,00	2.452.103,42	0,00	2.452.103,42
		TOTALE VPB 1.4.3.3. 15835	126.494.294,58	25.094.967,73	16.122.405,82	11.824.509,24	105.826.528,28	8.972.561,91	2.053.257,06	0,00
		di cui Competenza	117.651.037,52	25.094.967,73	9.372.405,82	11.824.509,24	105.826.528,28	8.972.561,91	0,00	0,00
		di cui Residui	8.803.257,06	0,00	6.750.000,00	0,00	0,00	0,00	2.053.257,06	0,00
VPB 1.4.3.3.15850		OGGETTIVO COOPERAZIONE TERRITORIALE EUROPEA 2007-2013 - RISORSE U.E.								
2015	041344	2.1.210.3.09.17 (INVESTIMENTO CAP.) (MEZZI U.E.) SPESA DI INVESTIMENTO PER L'ATTUAZIONE DEL PROGETTO INTER-REGIONAL RAIL (REMOVING BARRIERS TO REGIONAL RAIL TRANSPORT) NELL'AMBITO DELL'OBIETTIVO "COOPERAZIONE TERRITORIALE EUROPEA 2007-2013" - PROGRAMMA COMUNITARIO CENTRALE EUROPEO (REGOLAMENTI (CE) N. 1080/2006 E N. 1083/2006; DEC. C (2007) 5817; CONTRATTO 2CE217P2 DEL 18 MAGGIO 2010) - QUOTA U.E. Direzione Generale: RETI INFRASTRUTTURALI, LOGISTICA E SISTEMI DI MOBILITA'	0,00	0,00	0,00	0,00	0,00	0,00	0,00	0,00
		TOTALE CAPITULO 041344	0,00	0,00	0,00	0,00	0,00	0,00	0,00	0,00
2015	041362	2.1.220.3.09.17 (INVESTIMENTO CAP.) (MEZZI U.E.) SPESA PER L'ACQUISTO E LA REALIZZAZIONE DI PRODOTTI INFRASTRUTTURALI (RAILWAY HUB CITIES AND TEN-T NETWORK) NELL'AMBITO DELL'OBIETTIVO "COOPERAZIONE TERRITORIALE EUROPEA 2007-2013" - PROGRAMMA COMUNITARIO CENTRALE EUROPEO (REGOLAMENTI (CE) N. 1080/2006 E N. 1083/2006; DEC. C (2007) 5817; CONTRATTO DEL 22 NOVEMBRE 2011) - QUOTA U.E. Direzione Generale: RETI INFRASTRUTTURALI, LOGISTICA E SISTEMI DI MOBILITA'	0,00	0,00	0,00	0,00	0,00	0,00	0,00	0,00
		TOTALE CAPITULO 041362	0,00	0,00	0,00	0,00	0,00	0,00	0,00	0,00
2015	041394	2.1.220.3.09.17 (INVESTIMENTO CAP.) (MEZZI U.E.) SPESA PER L'ACQUISTO DI PRODOTTI INFORMATICI PER L'ATTUAZIONE DEL PROGETTO "AIRLEP" - LOCAL ECONOMIC DEVELOPMENT IN AIRPORT CATCHMENT AREAS - NELL'AMBITO DELL'OBIETTIVO "COOPERAZIONE TERRITORIALE EUROPEA 2007-2013" - PROGRAMMA TRANSNAZIONALE CENTRO EUROPA (REGOLAMENTI (CE) N. 1080/2006 E N.1083/2006; DEC. C (2007) 5817; CONTRATTO DEL 24 SETTEMBRE 2012) - Direzione Generale: RETI INFRASTRUTTURALI, LOGISTICA E SISTEMI DI MOBILITA'	0,00	0,00	0,00	0,00	0,00	0,00	0,00	0,00
		TOTALE CAPITULO 041394	0,00	0,00	0,00	0,00	0,00	0,00	0,00	0,00
		TOTALE VPB 1.4.3.3. 15850	0,00	0,00	0,00	0,00	0,00	0,00	0,00	0,00
		di cui Competenza	0,00	0,00	0,00	0,00	0,00	0,00	0,00	0,00
		di cui Residui	0,00	0,00	0,00	0,00	0,00	0,00	0,00	0,00
VPB 1.4.3.3.15852		OGGETTIVO COOPERAZIONE TERRITORIALE EUROPEA 2007-2013 - RISORSE STATALI								
2015	041350	2.1.210.3.09.17 (INVESTIMENTO CAP.) (MEZZI STATO) SPESA DI INVESTIMENTO PER L'ATTUAZIONE DEL PROGETTO INTER-REGIONAL RAIL (REMOVING BARRIERS TO REGIONAL RAIL INFRASTRUCTURE) - PROGRAMMA COMUNITARIO CENTRALE EUROPEO (L. 16 APRILE 1987, N.183, C. CONTRATTO 2CE217P2 DEL 18 MAGGIO 2010) - QUOTA STATALE CEE/172 DEL 18 MAGGIO 2010) Direzione Generale: RETI INFRASTRUTTURALI, LOGISTICA E SISTEMI DI MOBILITA'	0,00	0,00	0,00	0,00	0,00	0,00	0,00	0,00
		TOTALE CAPITULO 041350	0,00	0,00	0,00	0,00	0,00	0,00	0,00	0,00
2015	041364	2.1.220.3.09.17 (INVESTIMENTO CAP.) (MEZZI STATO) SPESA PER L'ACQUISTO E LA REALIZZAZIONE DI PRODOTTI INFRASTRUTTURALI (RAILWAY HUB CITIES AND TEN-T NETWORK) NELL'AMBITO DELL'OBIETTIVO "COOPERAZIONE TERRITORIALE EUROPEA 2007-2013" - PROGRAMMA COMUNITARIO CENTRALE EUROPEO (L. 16 APRILE 1987, N.183, C. CONTRATTO 2CE217P2 DEL 18 MAGGIO 2010) - QUOTA STATALE CEE/172 DEL 18 MAGGIO 2010) Direzione Generale: RETI INFRASTRUTTURALI, LOGISTICA E SISTEMI DI MOBILITA'	0,00	0,00	0,00	0,00	0,00	0,00	0,00	0,00
		TOTALE CAPITULO 041364	0,00	0,00	0,00	0,00	0,00	0,00	0,00	0,00

PARTE I AREA DI INTERVENTO 4 FUNZIONE OBIETTIVO 3

## REGIONE EMILIA-ROMAGNA

## RENDICONTO GENERALE PER L'ESERCIZIO FINANZIARIO 2015 PARTE SPESA

ESERCIZIO	CAPITOLO	DESCRIZIONE DEL CAPITOLO	ANALISI SPENDITIVA (SPESA COMPLESSIVA + R.R. PP. INIZIALI)	SPANZIAMENTO DI CASSA	PROVENTI IN CONTO COMPETENZA E RESIDUI	INDEBITAMENTI NELLO ESERCIZIO	RICORRERE DI SPESA STATALMENTE IN COMPETENZA	RICORRERE DI PROVENTI STATALMENTE IN CASSA	ELIMINAZIONI DEI RESIDUI PER INSISTENZA, PER PERSECUZIONE	RESIDUI PASSIVI DA RIPORTARE
2015	041396	2.1.220.3.09.17 (INVESTIMENTO C.A.P.) (MEZZI STATO) SPESA PER L'ACQUISTO DI PRODOTTI INFORMATICI PER L'ATTIVITA' DI GESTIONE DEL PROGETTO "PACCA" LOCALI ECONOMICI PER L'INNOVAZIONE IN FARMACIA E IN ALIMENTAZIONE DELL'OBIETTIVO "COOPERAZIONE TERRITORIALE EUROPEA 2007-2013" - PROGRAMMA TRASNAZIONALE CENTRO EUROPA 2012 - QUOTA STATALE 153/ CONTRATTO DEL 24 SETTEMBRE 2012 DIREZIONE GENERALE: RETI INFRASTRUTTURALI, LOGISTICA E SISTEMI DI MOBILITA'	TOTALE CAPITOLATO 041396 24,58 0,00	0,00	0,00	0,00	0,00	0,00	0,00	0,00
2015	043027	2.1.233.3.09.18 (INVESTIMENTO C.A.P.) (MEZZI PROPRI) ATTIVAZIONE DEI RETI E PER LA VALUTAZIONE DI TIPO REALIZZAZIONE (L.R. 5 SETTEMBRE 1989, N.31 - AROGATA; ART. 31, COMMA 2, LETTERA D) E E) ART. 34, COMMA 2 L.R. 2 OTTOBRE 1998, N.30). DIREZIONE GENERALE: RETI INFRASTRUTTURALI, LOGISTICA E SISTEMI DI MOBILITA'	TOTALE UPR 1.4.3.3. 1582 di cui Competenza 24,58 di cui Residui 0,00	7,37 7,37 0,00	0,00 0,00 0,00	0,00 0,00 0,00	0,00 0,00 0,00	0,00 0,00 0,00	0,00 0,00 0,00	0,00 0,00 0,00
UPR 1.4.3.3.1600		CONTRIBUTI PER LA PROGETTAZIONE DI OPERE COMPRESSE NEL PIANO REGIONALE PER I TRASPORTI - RETI								
2015	043027	2.1.233.3.09.18 (INVESTIMENTO C.A.P.) (MEZZI PROPRI) ATTIVAZIONE DEI RETI E PER LA VALUTAZIONE DI TIPO REALIZZAZIONE (L.R. 5 SETTEMBRE 1989, N.31 - AROGATA; ART. 31, COMMA 2, LETTERA D) E E) ART. 34, COMMA 2 L.R. 2 OTTOBRE 1998, N.30). DIREZIONE GENERALE: RETI INFRASTRUTTURALI, LOGISTICA E SISTEMI DI MOBILITA'	TOTALE UPR 1.4.3.3. 1582 di cui Competenza 24,58 di cui Residui 0,00	7,37 7,37 0,00	0,00 0,00 0,00	0,00 0,00 0,00	0,00 0,00 0,00	0,00 0,00 0,00	0,00 0,00 0,00	0,00 0,00 0,00
UPR 1.4.3.3.1601		INTERVENTI NEL SETTORE DELLA RIORGANIZZAZIONE E DELLA QUALITA' DELLA MOBILITA' URBANA								
2015	043221	2.1.232.3.09.18 (INVESTIMENTO C.A.P.) (MEZZI PROPRI) CONTRIBUTI A COMUNI E PROVINCE PER INTERVENTI VOLTI ALLA RIORGANIZZAZIONE E QUALIFICAZIONE DELLA MOBILITA' URBANA (L.R. 5 SETTEMBRE 1989, N.31 - AROGATA; ART. 31, COMMA 2, LETTERA D) E E) ART. 34, COMMA 2 L.R. 2 OTTOBRE 1998, N.30). DIREZIONE GENERALE: RETI INFRASTRUTTURALI, LOGISTICA E SISTEMI DI MOBILITA'	TOTALE UPR 1.4.3.3. 1600 di cui Competenza 182.147,19 di cui Residui 50.000,00	147.147,19 147.147,19 0,00	132.147,19 132.147,19 0,00	132.147,19 132.147,19 0,00	0,00 0,00 0,00	15.000,00 15.000,00 0,00	0,00 0,00 0,00	0,00 0,00 0,00
2015	043260	2.1.243.3.09.18 (INVESTIMENTO C.A.P.) (MEZZI PROPRI) CONTRIBUTI AGLI ESERCENTI IL TRASPORTO PUBBLICO PER INVESTIMENTI IN INFRASTRUTTURE, SISTEMI TECNOLOGICI E SISTEMI DI MOBILITA' (L.R. 5 SETTEMBRE 1989, N.31 - AROGATA; ART. 31, COMMA 2, LETTERA D) E E) ART. 34, COMMA 2 L.R. 2 OTTOBRE 1998, N.30). NOTE: NUOVA ISTITUZIONE DIREZIONE GENERALE: RETI INFRASTRUTTURALI, LOGISTICA E SISTEMI DI MOBILITA'	TOTALE CAPITOLATO 043221 299.637,79 39.579,97	89.891,34 39.579,97	0,00 39.579,97	0,00 39.579,97	0,00 0,00	89.891,34 0,00	0,00 0,00	0,00 0,00
2015	043265	2.1.243.3.09.18 (INVESTIMENTO C.A.P.) (ALTRI VINCOLI) PUBBLICO REGIONALE E LOCALI AUTONOME CON OBIETTIVI DI INTERESSE REGIONALE (L.R. 5 SETTEMBRE 1989, N.31 - AROGATA; ART. 31, COMMA 2, LETTERA D) E E) ART. 34, COMMA 2 L.R. 2 OTTOBRE 1998, N.30). DIREZIONE GENERALE: RETI INFRASTRUTTURALI, LOGISTICA E SISTEMI DI MOBILITA'	TOTALE CAPITOLATO 043265 55.889,23 0,00	16.766,77 0,00	0,00 0,00	0,00 0,00	55.889,23 0,00	16.766,77 0,00	0,00 0,00	0,00 0,00
2015	043267	2.1.220.3.09.18 (INVESTIMENTO C.A.P.) (MEZZI PROPRI) SPESA PER LA REALIZZAZIONE DI AREE INFORMATICHE INTERPRETE PER L'INFORMAZIONE E L'ASSISTENZA ALL'UTENZA (L.R. 5 SETTEMBRE 1989, N.31 - AROGATA; ART. 31, COMMA 2, LETTERA D) E E) ART. 34, COMMA 2 L.R. 2 OTTOBRE 1998, N.30). DIREZIONE GENERALE: RETI INFRASTRUTTURALI, LOGISTICA E SISTEMI DI MOBILITA'	TOTALE CAPITOLATO 043267 0,00	0,00	0,00	0,00	0,00	0,00	0,00	0,00

PARTE I AREA DI INTERVENTO 4 FUNZIONE OBIETTIVO 3



## REGIONE EMILIA-ROMAGNA

## RENDICONTO GENERALE PER L'ESERCIZIO FINANZIARIO 2015

## PARTE SPESA

ESERCIZIO	CAPITOLO	DESCRIZIONE DEL CAPITOLO	ANALISI SPENDITARE (SPESA COMPLESSIVA + R.R. PP. INIZIALI)	SPANDIMENTO DI CASSA	PAIAMENTI IN CONTO CORRENTE E RESIDUI	INDEBITAMENTI NEL ESERCIZIO	RICORRERE DI IMPEGNI SU STATI PATRIMONIO DI CASSA	RICORRERE DI IMPEGNI SU STATI PATRIMONIO DI CASSA	ELIMINAZIONI DEI RESIDUI PER INSISTENZA, PER PERIZIONE	RESIDUI PASSIVI DA RIFORMARE
2015	043263	PUBBLICO LOCALE E PER INVESTIMENTI INFRASTRUTTURALI E TECNOLOGICI (ART.11, COMMA 4, L.10 APRILE 1991, N.191) - MEZZI STATALI								
		Direzione Generale: RETI INFRASTRUTTURALI, LOGISTICA E SISTEMI DI MOBILITA'								
		TOTALE CAPITOLO 043263	0,00	0,00	0,00	0,00	0,00	0,00	0,00	0,00
2015	043263	2.1.243.3.09.18 (INVESTIMENTO C.A.P.) (MEZZI STATO)								
2012	043263	CONTRIBUTI PER INVESTIMENTI IN MEZZI E TECNOLOGIE NEL SETTORE DEL TRASPORTO PUBBLICO LOCALE (ART.31, COMMA 5, L.R. 2 OTTOBRE 1998, N.49 ART.2 COMMI 5,6 E 7 LEGGE 194/1981 D.L. N.3158 DEL 20 OTTOBRE 1998) - MEZZI STATALI.	44.543,45	13.363,04	0,00	0,00	0,00	13.363,04	0,00	44.543,45
		Direzione Generale: RETI INFRASTRUTTURALI, LOGISTICA E SISTEMI DI MOBILITA'								
		TOTALE CAPITOLO 043263	44.543,45	13.363,04	0,00	0,00	0,00	13.363,04	0,00	44.543,45
2015	043280	2.2.220.3.09.17 (INVESTIMENTO C.A.P.) (MEZZI STATO)								
		SPESA IN CONTO CAPITALE PER L'ATTUAZIONE DI PROGETTI DI L'ATTUAZIONE DEL PROGETTO "MOBILITY MANAGEMENT DI ZONA FIERA" (ACCORDO DI PROGRAMMA TRA COMUNE DI BOLOGNA E EMILIA-ROMAGNA 2009, CONVENZIONE TRA REGIONE EMILIA-ROMAGNA E COMUNE DI BOLOGNA DEL 25 MAGGIO 2011) - MEZZI STATALI								
		Direzione Generale: RETI INFRASTRUTTURALI, LOGISTICA E SISTEMI DI MOBILITA'								
		TOTALE CAPITOLO 043280	0,00	0,00	0,00	0,00	0,00	0,00	0,00	0,00
2015	043349	2.2.220.3.09.18 (INVESTIMENTO C.A.P.) (MEZZI STATO)								
2014	043349	SPESA PER LA REALIZZAZIONE DI PRODOTTI INFORMATICI PER LA PROMOZIONE E L'ATTUAZIONE DELL'INTERMODALITA' E L'INTEGRAZIONE TRA DIVERSE TIPI DI TRASPORTO (ART.31, COMMA 5, L.R. 2 OTTOBRE 1998, N.49 ART.2 COMMI 5,6 E 7 LEGGE 194/1981 D.L. N.3158 DEL 20 OTTOBRE 1998, N.3.01) - MEZZI STATALI	108.000,00	32.400,00	0,00	0,00	0,00	32.400,00	0,00	108.000,00
		Direzione Generale: RETI INFRASTRUTTURALI, LOGISTICA E SISTEMI DI MOBILITA'								
		TOTALE CAPITOLO 043349	108.000,00	32.400,00	0,00	0,00	0,00	32.400,00	0,00	108.000,00
2015	043352	2.2.232.3.09.17 (INVESTIMENTO C.A.P.) (MEZZI STATO)								
		CONTRIBUTI IN CONTO CAPITALE AGILI ENTI LOCALI PER LA REALIZZAZIONE DI PROGETTI DI L'ATTUAZIONE DEL PROGETTO "MOBILITY MANAGEMENT DI ZONA FIERA" (ACCORDO DI PROGRAMMA TRA COMUNE DI BOLOGNA E EMILIA-ROMAGNA 2009, CONVENZIONE TRA REGIONE EMILIA-ROMAGNA E COMUNE DI BOLOGNA DEL 25 MAGGIO 2011) - MEZZI STATALI								
		Direzione Generale: RETI INFRASTRUTTURALI, LOGISTICA E SISTEMI DI MOBILITA'								
		TOTALE CAPITOLO 043352	107.762,64	31.664,09	0,00	0,00	0,00	31.664,09	0,00	107.762,64
2015	043354	2.2.232.3.09.17 (INVESTIMENTO C.A.P.) (MEZZI STATO)								
2012	043354	INTERVENTI PER UN FUTURO SOSTENIBILE: TRASFERIMENTO AGILI E DUE PROGETTI DI L'ATTUAZIONE DEL PROGETTO "MOBILITY MANAGEMENT DI ZONA FIERA" (ACCORDO DI PROGRAMMA TRA COMUNE DI BOLOGNA E EMILIA-ROMAGNA 2009, CONVENZIONE TRA REGIONE EMILIA-ROMAGNA E COMUNE DI BOLOGNA DEL 25 MAGGIO 2011) - MEZZI STATALI	668.021,75	639.133,82	129.352,00	129.352,00	538.669,75	130.000,00	0,00	0,00
		Direzione Generale: RETI INFRASTRUTTURALI, LOGISTICA E SISTEMI DI MOBILITA'								
		TOTALE CAPITOLO 043354	668.021,75	639.133,82	129.352,00	129.352,00	538.669,75	130.000,00	0,00	0,00
2015	043356	2.2.232.3.09.17 (INVESTIMENTO C.A.P.) (MEZZI STATO)								
		INTERVENTI PER L'ATTUAZIONE DEL PIANO DI AZIONE AMBIENTALE PER UN FUTURO SOSTENIBILE: TRASFERIMENTI AI COMUNI PER INTERVENTI SUI VEICOLI DELLE PICCOLE E MEDIE IMPRESE (ART.70, 74, 81, 84 D.LGS. 31 MARZO 1998, N.112 E ART. 99, L.R. 21 APRILE 1999, N.3) - MEZZI STATALI								
		Direzione Generale: RETI INFRASTRUTTURALI, LOGISTICA E SISTEMI DI MOBILITA'								
		TOTALE CAPITOLO 043356	1.048.021,75	639.133,82	509.133,82	129.352,00	538.669,75	130.000,00	218,18	0,00
2015	043358	2.2.243.3.09.18 (INVESTIMENTO C.A.P.) (MEZZI STATO)								
2013	043358	AMBIENTALE PER UN FUTURO SOSTENIBILE: CONTRIBUTO AL MIGLIORAMENTO DEL TRASPORTO PUBBLICO LOCALE (ART.70, 74, 81, 84 D.LGS. 31 MARZO 1998, N.112 E ART. 99, L.R. 21 APRILE 1999, N.3) - MEZZI STATALI	1.595.833,71	784.000,00	784.000,00	784.000,00	811.833,71	0,00	0,00	0,00
2012	043358	INTERVENTI DI MIGLIORAMENTO DEL TRASPORTO PUBBLICO LOCALE (ART.70, 74, 81, 84 D.LGS. 31 MARZO 1998, N.112 E ART. 99, L.R. 21 APRILE 1999, N.3) - MEZZI STATALI	37.644,46	0,00	0,00	0,00	0,00	0,00	0,00	37.644,46
		Direzione Generale: RETI INFRASTRUTTURALI, LOGISTICA E SISTEMI DI MOBILITA'								
		TOTALE CAPITOLO 043358	1.633.478,17	784.000,00	784.000,00	784.000,00	811.833,71	0,00	0,00	37.644,46

PARTE 1 AREA DI INTERVENTO 4 FUNZIONE OBIETTIVO 3

REGIONE EMILIA-ROMAGNA		RENDICONTO GENERALE PER L'ESERCIZIO FINANZIARIO 2015										PARTE SPESA	
ESERCIZIO	CAPITOLO	DESCRIZIONE DEL CAPITOLO	MASSA SPENDIBILE (STANZ. COMPETENZA + R.R. PV. INIZIALI)	STANZIAMENTO DI CASSA	PAGAMENTI IN CONTO COMPETENZA E RESIDUI	IMPEGNI ASSINNI NELL'ESERCIZIO	ECONOMIE DI IMPEGNI SU STANZIAMENTI DI STANZIAMENTO DI CASSA	ECONOMIE DI IMPEGNI SU STANZIAMENTI DI CASSA	PER INSUBSISTENZA PRESERIZIONE O RIMBORSI	PER PRESSIONE	RESIDUI PASSIVI DA RIMBORSARE		
2015	U43362	2.1.232.3.09.17 (INVESTIMENTO CAP.) (MEZZI STATO) INTERVENTI PER L'ATTUAZIONE DEL PIANO DI AZIONE AMBIENTALE PER UN FUTURO SOSTENIBILE: SPESSE IN CONTO CAPITALE PER LA REALIZZAZIONE DI STRUTTURE E OPERE DI INTERESSE REGIONALE PER LA REALIZZAZIONE DELL'INTERMODALITA' PER SISTEMI DI TRASPORTO (ARTT. 70, 74, 81 E 84 D.L.GS. 31 MARZO 1998 N. 112 E ART. 99 E 100 L.R. 21 APRILE 1999 N.3) - MEZZI STRUTTALI DIREZIONE GENERALE: RETI INFRASTRUTTURALI, LOGISTICA E SISTEMI DI MOBILITA'	TOTALE CAPITULO U43358 2.341.070,55	784.000,00	784.000,00	200.325,06	784.000,00	811.833,71	0,00	0,00	745.236,84		
		203.645,06	200.325,06	200.325,06	200.325,06	200.325,06	0,00	0,00	0,00	0,00			
		TOTALE UPR 1.4.3.3. 1.6011 di cui competenza di cui Residui	5.034.126,16 1.390.349,36 1.390.349,36 1.491.710,66	225.000,00	9.045.973,04 8.263.310,39 782.662,65 0,00	225.000,00	750.000,00	225.000,00	0,00	0,00	0,00		
2015	U43243	2.1.232.3.09.18 (INVESTIMENTO CAP.) (ALTRI VINCOLI) CONTRIBUTI AI COMUNI PER INVESTIMENTI IN MEZZI PER IL TRASPORTO PUBBLICO REGIONALE E LOCALE, MUTUI CON ONERI DI AMMORTAMENTO A CARICO DELLO STATO (ART. 31, COMMA 2, LETT. A), B) E C), L.R. 2 OTTOBRE 1998, N.30 E SUCCESSIVE MODIFICAZIONI, ART. 2, COMMA 5, L. 18 GIUGNO 1998, N.194; ART. 13, COMMA 2, L. 1 AGOSTO 2002, N.166; DIREZIONE GENERALE: RETI INFRASTRUTTURALI, LOGISTICA E SISTEMI DI MOBILITA'	TOTALE CAPITULO U43243 0,00	0,00	0,00	0,00	0,00	0,00	0,00	0,00	0,00		
		0,00	0,00	0,00	0,00	0,00	0,00	0,00	0,00	0,00			
		TOTALE UPR 1.4.3.3. 1.6020 REGIONALE E LOCALE - ALTRE RISORSE VINCOLATE	0,00	0,00	0,00	0,00	0,00	0,00	0,00	0,00	0,00		
2015	U43256	2.1.243.3.09.18 (INVESTIMENTO CAP.) (ALTRI VINCOLI) CONTRIBUTI PER INVESTIMENTI IN MEZZI PER IL TRASPORTO PUBBLICO REGIONALE E LOCALE, MUTUI CON ONERI DI AMMORTAMENTO A CARICO DELLO STATO (ART. 31, COMMA 2, LETT. A), B) E C), L.R. 2 OTTOBRE 1998, N.30 E SUCCESSIVE MODIFICAZIONI, ART. 2, COMMA 5, L. 18 GIUGNO 1998, N.194; ART. 13, COMMA 2, L. 1 AGOSTO 2002, N.166; DIREZIONE GENERALE: RETI INFRASTRUTTURALI, LOGISTICA E SISTEMI DI MOBILITA'	TOTALE CAPITULO U43256 1.584.963,33	475.489,00	0,00	0,00	0,00	214.975,07	475.489,00	0,00	1.369.988,26		
		214.975,07	475.489,00	0,00	0,00	0,00	214.975,07	475.489,00	0,00	0,00			
		TOTALE UPR 1.4.3.3. 1.6020 REGIONALE E LOCALE - ALTRE RISORSE VINCOLATE	1.369.988,26	0,00	0,00	0,00	0,00	0,00	0,00	0,00	0,00		
2015	U43258	2.1.243.3.09.18 (INVESTIMENTO CAP.) (ALTRI VINCOLI) CONTRIBUTI PER INVESTIMENTI IN INFRASTRUTTURE, SISTEMI TECNOLOGICI E MEZZI DI TRASPORTO - MUTUI CON ONERI DI AMMORTAMENTO A CARICO DELLO STATO. (ART. 31, COMMA 2, LETT. D); ART. 34, COMMA 3, LETT. A) E COMMA 6, LETT. B) LETT. D); ART. 35, COMMA 2, L. 18 GIUGNO 1998, N.166; DIREZIONE GENERALE: RETI INFRASTRUTTURALI, LOGISTICA E SISTEMI DI MOBILITA'	TOTALE CAPITULO U43258 2.383.632,76	930.692,06	782.662,65	0,00	0,00	410.718,96	148.029,41	9.307,94	1.180.943,21		
		410.718,96	930.692,06	782.662,65	0,00	0,00	410.718,96	148.029,41	0,00	0,00			
		TOTALE UPR 1.4.3.3. 1.6020 REGIONALE E LOCALE - ALTRE RISORSE VINCOLATE	1.032.913,80	0,00	0,00	0,00	0,00	0,00	0,00	0,00	0,00		
2015	U43261	2.1.243.3.09.18 (INVESTIMENTO CAP.) (ALTRI VINCOLI) CONTRIBUTI PER INVESTIMENTI IN INFRASTRUTTURE, SISTEMI TECNOLOGICI E MEZZI DI TRASPORTO - MUTUI CON ONERI DI AMMORTAMENTO A CARICO DELLO STATO. (ART. 31, COMMA 2, LETT. D); ART. 34, OTTOBRE 1998, N.30 E ART. 2, COMMI B) E 2/1, L.194/98). DIREZIONE GENERALE: RETI INFRASTRUTTURALI, LOGISTICA E SISTEMI DI MOBILITA'	TOTALE CAPITULO U43261 9.421.709,68	8.263.512,90	8.263.310,39	8.263.310,39	8.263.310,39	125.485,49	202,51	0,00	1.032.913,80		
		8.388.795,88	8.263.512,90	8.263.310,39	8.263.310,39	125.485,49	202,51	0,00	0,00				
		TOTALE UPR 1.4.3.3. 1.6020 REGIONALE E LOCALE - ALTRE RISORSE VINCOLATE	1.032.913,80	0,00	0,00	0,00	0,00	0,00	0,00	0,00	0,00		
2015	U43286	2.1.243.3.09.18 (INVESTIMENTO CAP.) (ALTRI VINCOLI) CONTRIBUTI AD ARIENNE ESERCENTI IL TRASPORTO PUBBLICO LOCALE PER INVESTIMENTI IN MEZZI PER IL TRASPORTO PUBBLICO REGIONALE LOCALE, MUTUI CON ONERI DI AMMORTAMENTO A CARICO DELLO STATO (ART. 31, COMMA 2, LETT. A), B) E C), L.R. 2 OTTOBRE 1998, N.30 E SUCCESSIVE MODIFICAZIONI, ART. 2, COMMA 5, L. 18 GIUGNO 1998, N.194; ART. 13, COMMA 2, L. 1 AGOSTO 2002, N.166; DIREZIONE GENERALE: RETI INFRASTRUTTURALI, LOGISTICA E SISTEMI DI MOBILITA'	TOTALE CAPITULO U43286 750.000,00	225.000,00	0,00	0,00	0,00	750.000,00	225.000,00	0,00	0,00		
		750.000,00	225.000,00	0,00	0,00	0,00	750.000,00	225.000,00	0,00	0,00			
		TOTALE UPR 1.4.3.3. 1.6020 REGIONALE E LOCALE - ALTRE RISORSE VINCOLATE	14.140.305,77	9.894.693,96	9.045.973,04	8.263.310,39	1.501.179,52	848.720,92	9.307,94	0,00	0,00		



[illegible]

REGIONE EMILIA-ROMAGNA			RENDICONTO GENERALE PER L'ESERCIZIO FINANZIARIO 2015										PARTE SPESA	
ESERCIZIO	CAPITOLO	DESCRIZIONE DEL CAPITOLO	MASSA SPENDIBILE (SPESA TOTALE + RR PP INIZIALI)	STANZIAMENTO DI CASSA	PROVENTI IN CONTO COMPETENZA E RESIDUI	IMPEGNI ASSUMI SU SPENDIMENTI NELL'ESERCIZIO	ECONOMIE DI IMPEGNI SU SPENDIMENTI DI COMPETENZA	ECONOMIE DI SPENDIMENTI DI CASSA	ELIMINAZIONI DEI RESIDUI PER INSOLVENZA, PER PERIZIONE O PER RIFORME	PER PERIZIONE RIFORME	RESIDUI PASSIVI DA RIFORME			
2015	045222	2.1.233.3.09.18 (INVESTIMENTO CAP.) (MEZZI PROPRI) INTERVENTI PER LA REALIZZAZIONE DI INFRASTRUTTURE VIARIE NELLE AREE DEPRESSE (L.30 GIUGNO 1998, N. 208; DELIBERE C.I.P.E. N. 84/00, N. 138/00 E N. 36/02) NOTE: NUOVA ISTITUZIONE DEL FONDO C.I.P.E. N. 138/00, RETI INFRASTRUTTURALI, LOGISTICA E SISTEMI DI MOBILITA' DIREZIONE GENERALE: RETI INFRASTRUTTURALI, LOGISTICA E SISTEMI DI MOBILITA' TOTALE CAPITOLATO 045222	18.314,21	5.494,26	0,00	0,00	0,00	18.314,21	5.494,26	0,00	0,00			
		TOTALE UPB 1.4.3.3. 16208	179.718.314,21	17.975.494,26	0,00	0,00	0,00	179.718.314,21	17.975.494,26	0,00	0,00			
		di cui competenza	179.718.314,21	17.975.494,26	0,00	0,00	0,00	179.718.314,21	17.975.494,26	0,00	0,00			
		di cui Residui	0,00	0,00	0,00	0,00	0,00	0,00	0,00	0,00	0,00			
UPB 1.4.3.3.16220		INFRASTRUTTURE VIARIE NELLE AREE DEPRESSE - RISORSE STATALI	18.314,21	5.494,26	0,00	0,00	0,00	18.314,21	5.494,26	0,00	0,00			
2015	045235	2.1.233.3.09.17 (INVESTIMENTO CAP.) (MEZZI STATO) INTERVENTI PER LA REALIZZAZIONE DI INFRASTRUTTURE VIARIE NELLE AREE DEPRESSE (L. 30 GIUGNO 1998, N. 208; DELIBERE C.I.P.E. N. 84/00, N. 138/00 E 36/02) - MEZZI STATALI. NOTE: FONDO C.I.P.E. N. 138/00, RETI INFRASTRUTTURALI, LOGISTICA E SISTEMI DI MOBILITA' DIREZIONE GENERALE: RETI INFRASTRUTTURALI, LOGISTICA E SISTEMI DI MOBILITA' TOTALE CAPITOLATO 045235	947.165,18	881.657,62	461.657,62	461.657,62	485.507,56	420.000,00	0,00	0,00				
		TOTALE UPB 1.4.3.3. 16230	947.165,18	881.657,62	461.657,62	461.657,62	485.507,56	420.000,00	0,00	0,00				
		di cui competenza	947.165,18	881.657,62	461.657,62	461.657,62	485.507,56	420.000,00	0,00	0,00				
		di cui Residui	0,00	0,00	0,00	0,00	0,00	0,00	0,00	0,00	0,00			
2015	045237	2.1.243.3.09.17 (INVESTIMENTO CAP.) (MEZZI STATO) TRASFERIMENTO AI SOGGETTI ATTUATORI PER LA REALIZZAZIONE DEL FONDO INTERREGIONALE PER LA REALIZZAZIONE DI INFRASTRUTTURE VIARIE NELLE AREE DEPRESSE (L.30 GIUGNO 1998, N. 208; DELIBERE C.I.P.E. N. 84/00, N. 138/00 E 36/02) - MEZZI STATALI. NOTE: FONDO C.I.P.E. N. 138/00, RETI INFRASTRUTTURALI, LOGISTICA E SISTEMI DI MOBILITA' DIREZIONE GENERALE: RETI INFRASTRUTTURALI, LOGISTICA E SISTEMI DI MOBILITA' TOTALE CAPITOLATO 045237	0,00	0,00	0,00	0,00	0,00	0,00	0,00	0,00	0,00			
		TOTALE UPB 1.4.3.3. 16200	0,00	0,00	0,00	0,00	0,00	0,00	0,00	0,00	0,00			
		di cui competenza	0,00	0,00	0,00	0,00	0,00	0,00	0,00	0,00	0,00			
		di cui Residui	0,00	0,00	0,00	0,00	0,00	0,00	0,00	0,00	0,00			
UPB 1.4.3.3.16308		SVILUPPO MOBILITA' CICLISTICA - RISORSE STATALI	0,00	0,00	0,00	0,00	0,00	0,00	0,00	0,00	0,00			
2015	045341	2.1.220.3.09.17 (INVESTIMENTO CAP.) (MEZZI STATO) SPESA DIRETTE DI INVESTIMENTO PER LA REALIZZAZIONE DI INTERVENTI FINALIZZATI ALLO SVILUPPO E ALLA SICUREZZA DEL TRAFFICO CICLISTICO - MUTUI CON ONERI DI CAPITALE (L.19 OTTOBRE 1998, N. 366) - MEZZI STATALI. DIREZIONE GENERALE: RETI INFRASTRUTTURALI, LOGISTICA E SISTEMI DI MOBILITA' TOTALE CAPITOLATO 045341	0,00	0,00	0,00	0,00	0,00	0,00	0,00	0,00	0,00			
		TOTALE UPB 1.4.3.3. 16310	0,00	0,00	0,00	0,00	0,00	0,00	0,00	0,00	0,00			
		di cui competenza	0,00	0,00	0,00	0,00	0,00	0,00	0,00	0,00	0,00			
		di cui Residui	0,00	0,00	0,00	0,00	0,00	0,00	0,00	0,00	0,00			
2015	045347	2.1.233.3.09.17 (INVESTIMENTO CAP.) (MEZZI STATO) INTERVENTI FINALIZZATI ALLA VALORIZZAZIONE E ALLO SVILUPPO DELLA MOBILITA' CICLISTICA (L. 19 OTTOBRE 1998, N.366) - MEZZI STATALI. DIREZIONE GENERALE: RETI INFRASTRUTTURALI, LOGISTICA E SISTEMI DI MOBILITA' TOTALE CAPITOLATO 045347	28.597,68	8.579,30	0,00	0,00	28.597,68	8.579,30	0,00	0,00	0,00			
		TOTALE UPB 1.4.3.3. 16308	28.597,68	8.579,30	0,00	0,00	28.597,68	8.579,30	0,00	0,00	0,00			
		di cui competenza	28.597,68	8.579,30	0,00	0,00	28.597,68	8.579,30	0,00	0,00	0,00			
		di cui Residui	0,00	0,00	0,00	0,00	0,00	0,00	0,00	0,00	0,00			
UPB 1.4.3.3.16310		SVILUPPO MOBILITA' CICLISTICA - ALTRE RISORSE VINCOLATE	34.055,29	10.216,59	0,00	0,00	34.055,29	10.216,59	0,00	0,00	0,00			
2015	045343	2.1.220.3.09.17 (INVESTIMENTO CAP.) (ALTRI VINCOLI) SPESA DIRETTE DI INVESTIMENTO PER LA REALIZZAZIONE DI INTERVENTI FINALIZZATI ALLA VALORIZZAZIONE E ALLO SVILUPPO DELLA MOBILITA' CICLISTICA - MUTUI CON ONERI DI CAPITALE (L.19 OTTOBRE 1998, N.366) - MEZZI STATALI. DIREZIONE GENERALE: RETI INFRASTRUTTURALI, LOGISTICA E SISTEMI DI MOBILITA' TOTALE CAPITOLATO 045343	34.055,29	10.216,59	0,00	0,00	34.055,29	10.216,59	0,00	0,00	0,00			
		TOTALE UPB 1.4.3.3. 16310	34.055,29	10.216,59	0,00	0,00	34.055,29	10.216,59	0,00	0,00	0,00			
		di cui competenza	34.055,29	10.216,59	0,00	0,00	34.055,29	10.216,59	0,00	0,00	0,00			
		di cui Residui	0,00	0,00	0,00	0,00	0,00	0,00	0,00	0,00	0,00			
2015	045345	2.1.233.3.09.17 (INVESTIMENTO CAP.) (ALTRI VINCOLI) INTERVENTI FINALIZZATI ALLA VALORIZZAZIONE E ALLO SVILUPPO DELLA MOBILITA' CICLISTICA - MUTUI CON ONERI DI CAPITALE (L.19 OTTOBRE 1998, N.366) - MEZZI STATALI. DIREZIONE GENERALE: RETI INFRASTRUTTURALI, LOGISTICA E SISTEMI DI MOBILITA' TOTALE CAPITOLATO 045345	116.960,67	35.088,20	0,00	0,00	116.960,67	35.088,20	0,00	0,00	0,00			

PARTE 1 AREA DI INTERVENTO 4 FUNZIONE OBIETTIVO 3



REGIONE EMILIA-ROMAGNA			RENDICONTO GENERALE PER L'ESERCIZIO FINANZIARIO 2015							PARTE SPESA		
ESERCIZIO	CAPITOLO	DESCRIZIONE DEL CAPITOLO	MASSA SPENDIBILE (STAMM. COMPETENZA + R.R. PP. INIZIALI)	STAMBIAMENTO DI CASSA	PAGAMENTI IN CONTO COMPETENZA E RESIDUI	IMPEGNI ASSUNTI NELL'ESERCIZIO	ECONOMIE DI IMPEGNI SU STAMBIAMENTI DI COMPETENZA	ECONOMIE DI IMPEGNI SU STAMBIAMENTI DI CASSA	PER INSISTENZA, PER PRESSIONE O RIMPROVERAZIONE	RESIDUI PASSIVI DA RIPORTARE		
2015	045349	2.1.243.3.09.17 (INVESTIMENTO CAP.) (ALTRI VINCOLI) CONTRIBUTI AD IMPRESE PER LA REALIZZAZIONE DI INTERVENTI FINALIZZATI ALLO SVILUPPO E ALLA SICUREZZA DEL TRAFFICO CILICISTICO - MUTUI CON ONERI DI AMMORTAMENTO A CARICO DELL'ESERCIZIO FINANZIARIO DI L. 1° AGOSTO 2002, N. 166) DIREZIONE GENERALE: RETI INFRASTRUTTURALI, LOGISTICA E SISTEMI DI MOBILITA' TOTALE CAPITOLATO 045349	43.000,00	12.900,00	0,00	0,00	43.000,00	12.900,00	0,00	0,00		
		TOTALE UPB 1.4.3.3. 16310 di cui Competenza di cui Residui	194.015,96 194.015,96 0,00	58.204,79 58.204,79 0,00	0,00 0,00 0,00	0,00 0,00 0,00	194.015,96 194.015,96 0,00	12.900,00 12.900,00 0,00	0,00 0,00 0,00	0,00 0,00 0,00		
UPB 1.4.3.3.16420		GESTIONE DELLE STRADE EX ERSA										
2015	045123	2.1.210.3.09.17 (INVESTIMENTO CAP.) (MEZZI PROPRI) INTERVENTI PER LA GESTIONE DELLE STRADE E DELLE OPERE DI VIABILITA' ATTIVATE DIRETTAMENTE DALLA REGIONE IN VIA D'ATTUAZIONE DEL PIANO REGIONALE DI RIQUALIFICAZIONE DELL'ERSA (ART.14, COMMA 3, L.R. 1 ABRILE 1993, N.18) DIREZIONE GENERALE: CENTRALE - RISORSE FINANZIARIE E PATRIMONIO TOTALE CAPITOLATO 045123	0,00	0,00	0,00	0,00	0,00	0,00	0,00	0,00		
		TOTALE UPB 1.4.3.3. 16310 di cui Competenza di cui Residui	0,00 0,00 0,00	0,00 0,00 0,00	0,00 0,00 0,00	0,00 0,00 0,00	0,00 0,00 0,00	0,00 0,00 0,00	0,00 0,00 0,00	0,00 0,00 0,00		
2015	045125	2.1.232.3.09.17 (INVESTIMENTO CAP.) (MEZZI PROPRI) CONTRIBUTI AD ENTI LOCALI PER LA MANUTENZIONE DI STRADE ED OPERE DI VIABILITA' GIA' APPARTENENTI ALL'ERSA E DERIVANTI DALLA SOPPRESSIONE DELL'ERSA (ART.14, COMMA 3, L.R. 1 ABRILE 1993, N.18) DIREZIONE GENERALE: CENTRALE - RISORSE FINANZIARIE E PATRIMONIO TOTALE CAPITOLATO 045125	0,00	0,00	0,00	0,00	0,00	0,00	0,00	0,00		
		TOTALE UPB 1.4.3.3. 16420 di cui Competenza di cui Residui	0,00 0,00 0,00	0,00 0,00 0,00	0,00 0,00 0,00	0,00 0,00 0,00	0,00 0,00 0,00	0,00 0,00 0,00	0,00 0,00 0,00	0,00 0,00 0,00		
UPB 1.4.3.3.16508		INVESTIMENTI NEL SETTORE DELLE FERROVIE REGIONALI										
2015	043651	2.2.243.3.09.19 (INVESTIMENTO CAP.) (MEZZI PROPRI) RICONQUISTAZIONE DI STAZIONI SPODIORATE REGIONALI (ART. 14, COMMA 3, L.R. 1 ABRILE 1993, N.18) DIREZIONE GENERALE: CENTRALE - RISORSE FINANZIARIE E PATRIMONIO TOTALE CAPITOLATO 043651	1.066.095,31	319.828,59	0,00	70.000,00	996.095,31	319.828,59	0,00	70.000,00		
		TOTALE UPB 1.4.3.3. 16508 di cui Competenza di cui Residui	0,00 0,00 0,00	0,00 0,00 0,00	0,00 0,00 0,00	0,00 0,00 0,00	0,00 0,00 0,00	0,00 0,00 0,00	0,00 0,00 0,00	0,00 0,00 0,00		
2015	043654	2.2.210.3.09.19 (INVESTIMENTO CAP.) (MEZZI PROPRI) INTERVENTI DI MANUTENZIONE E SPANDIMENTO DI PROPRITA' REGIONALE (ART. 32 BIS E 34, COMMA 4 E COMMA 6 LETT. C BIS), L.R. 2 OTTOBRE 1998, N. 30) DIREZIONE GENERALE: RETI INFRASTRUTTURALI, LOGISTICA E SISTEMI DI MOBILITA' TOTALE CAPITOLATO 043654	5.386.149,96	6.984.466,32	846.149,96	3.858.003,38	1.538.146,58	3.325.258,78	0,00	3.011.853,42		
		TOTALE UPB 1.4.3.3. 16508 di cui Competenza di cui Residui	11.562.245,27 11.562.245,27 0,00	12.404.294,91 12.404.294,91 0,00	8.609.441,96 8.609.441,96 0,00	9.028.003,38 9.028.003,38 0,00	2.534.241,89 2.534.241,89 0,00	3.794.852,95 3.794.852,95 0,00	7.996.282,62 7.996.282,62 0,00	0,00 0,00 0,00		
UPB 1.4.3.3.16512		INVESTIMENTI NEL SETTORE DELLE FERROVIE REGIONALI - FUNZIONI DELEGATE - RISORSE STATALI										
2015	043673	2.1.251.3.01.01 (INVESTIMENTO CAP.) (MEZZI PROPRI) PARTICIPAZIONE ALL'AMMONTAMENTO DEL CAPITALE SOCIALE DELLA SOCIETA' "FERROVIE EMILIA-ROMAGNA S.R.L." NOTE: NUOVA ISTITUZIONE DIREZIONE GENERALE: RETI INFRASTRUTTURALI, LOGISTICA E SISTEMI DI MOBILITA' TOTALE CAPITOLATO 043673	5.100.000,00	5.100.000,00	4.950.234,42	5.100.000,00	0,00	149.765,58	0,00	149.765,58		
		TOTALE UPB 1.4.3.3. 16512 di cui Competenza di cui Residui	19.139.966,47 11.562.245,27 7.577.721,20	12.404.294,91 12.404.294,91 0,00	8.609.441,96 5.796.384,38 2.813.057,58	9.028.003,38 9.028.003,38 0,00	2.534.241,89 2.534.241,89 0,00	3.794.852,95 3.794.852,95 0,00	7.996.282,62 7.996.282,62 0,00	0,00 0,00 0,00		
PARTE 1 AREA DI INTERVENTO 4 FUNZIONE OBIETTIVO 3			8.549.689,75	2.564.906,93	0,00	0,00	8.549.689,75	2.564.906,93	0,00	0,00		

REGIONE EMILIA-ROMAGNA		RENDICONTO GENERALE PER L'ESERCIZIO FINANZIARIO 2015										PARTE SPESA											
ESERCIZIO		CAPITOLO		DESCRIZIONE DEL CAPITOLO		MASSA SPENDIBILE (STANZ. COMPETENZA + R.R. INIZIALI)		STANZIAMENTO DI CASSA		PAGAMENTI IN CONTO COMPETENZA E RESIDUI		IMPEGNI ASSUNTI NELL'ESERCIZIO		ECONOMIE DI IMPEGNI SU STANZIAMENTI DI COMPETENZA		ECONOMIE DI PAGAMENTI SU STANZIAMENTI DI CASSA		ELIMINAZIONI DEI RESIDUI PER INSUSSISTENZA O RIMBORSI		PER PRESSIONE		RESIDUI PASSIVI DA RIPORTARE	
OTTOBRE 1998, N.30) - MEZZI STATALI																							
Direzione Generale: RETI INFRASTRUTTURALI, LOGISTICA E SISTEMI DI MOBILITA'																							
TOTALE CAPITOLO 043656																							
2015	043658			2.2.243.3.09.19 (INVESTIMENTO CAP.) (MEZZI STATO)		1.500.000,00		450.000,00		0,00		0,00		1.500.000,00		450.000,00		0,00		0,00		0,00	
CONTRIBUTI PER INTERVENTI RELATIVI AD AMMODERNAMENTO DELLE INFRASTRUTTURE FERROVIE SU TERRITORIO REGIONALE PER IL RINNOVO DEL MATERIALE ROTABILE E LA COESIONE - PSC (EX FAS) 2007-2013 - PREVISTI NEL DOCUMENTO UNICO DI PROGRAMMAZIONE (DUP) (DEL. C.I.P.E. N. 1 DEL 10/11/2007) - MEZZI STATALI, RETI INFRASTRUTTURALI, LOGISTICA E SISTEMI DI MOBILITA'																							
TOTALE CAPITOLO 043658																							
2015	043662			2.2.243.3.09.19 (INVESTIMENTO CAP.) (MEZZI STATO)		1.500.000,00		450.000,00		0,00		0,00		1.500.000,00		450.000,00		0,00		0,00		0,00	
2015	043662			2.2.243.3.09.19 (INVESTIMENTO CAP.) (MEZZI STATO)		1.500.000,00		450.000,00		0,00		0,00		1.500.000,00		450.000,00		0,00		0,00		0,00	
2015	043662			2.2.243.3.09.19 (INVESTIMENTO CAP.) (MEZZI STATO)		1.500.000,00		450.000,00		0,00		0,00		1.500.000,00		450.000,00		0,00		0,00		0,00	
2015	043662			2.2.243.3.09.19 (INVESTIMENTO CAP.) (MEZZI STATO)		1.500.000,00		450.000,00		0,00		0,00		1.500.000,00		450.000,00		0,00		0,00		0,00	
2015	043662			2.2.243.3.09.19 (INVESTIMENTO CAP.) (MEZZI STATO)		1.500.000,00		450.000,00		0,00		0,00		1.500.000,00		450.000,00		0,00		0,00		0,00	
2015	043662			2.2.243.3.09.19 (INVESTIMENTO CAP.) (MEZZI STATO)		1.500.000,00		450.000,00		0,00		0,00		1.500.000,00		450.000,00		0,00		0,00		0,00	
2015	043662			2.2.243.3.09.19 (INVESTIMENTO CAP.) (MEZZI STATO)		1.500.000,00		450.000,00		0,00		0,00		1.500.000,00		450.000,00		0,00		0,00		0,00	
2015	043662			2.2.243.3.09.19 (INVESTIMENTO CAP.) (MEZZI STATO)		1.500.000,00		450.000,00		0,00		0,00		1.500.000,00		450.000,00		0,00		0,00		0,00	
2015	043662			2.2.243.3.09.19 (INVESTIMENTO CAP.) (MEZZI STATO)		1.500.000,00		450.000,00		0,00		0,00		1.500.000,00		450.000,00		0,00		0,00		0,00	
2015	043662			2.2.243.3.09.19 (INVESTIMENTO CAP.) (MEZZI STATO)		1.500.000,00		450.000,00		0,00		0,00		1.500.000,00		450.000,00		0,00		0,00		0,00	
2015	043662			2.2.243.3.09.19 (INVESTIMENTO CAP.) (MEZZI STATO)		1.500.000,00		450.000,00		0,00		0,00		1.500.000,00		450.000,00		0,00		0,00		0,00	
2015	043662			2.2.243.3.09.19 (INVESTIMENTO CAP.) (MEZZI STATO)		1.500.000,00		450.000,00		0,00		0,00		1.500.000,00		450.000,00		0,00		0,00		0,00	
2015	043662			2.2.243.3.09.19 (INVESTIMENTO CAP.) (MEZZI STATO)		1.500.000,00		450.000,00		0,00		0,00		1.500.000,00		450.000,00		0,00		0,00		0,00	
2015	043662			2.2.243.3.09.19 (INVESTIMENTO CAP.) (MEZZI STATO)		1.500.000,00		450.000,00		0,00		0,00		1.500.000,00		450.000,00		0,00		0,00		0,00	
2015	043662			2.2.243.3.09.19 (INVESTIMENTO CAP.) (MEZZI STATO)		1.500.000,00		450.000,00		0,00		0,00		1.500.000,00		450.000,00		0,00		0,00		0,00	
2015	043662			2.2.243.3.09.19 (INVESTIMENTO CAP.) (MEZZI STATO)		1.500.000,00		450.000,00		0,00		0,00		1.500.000,00		450.000,00		0,00		0,00		0,00	
2015	043662			2.2.243.3.09.19 (INVESTIMENTO CAP.) (MEZZI STATO)		1.500.000,00																	

## REGIONE EMILIA-ROMAGNA

## RENDICONTO GENERALE PER L'ESERCIZIO FINANZIARIO 2015

## PARTE SPESA

ESERCIZIO	CAPITOLO	DESCRIZIONE DEL CAPITOLO	MASSA SPENDIBILE (SPESA COMPENSA + R.P. INIZIALI)	SPANDIMENTO DI CASSA	PAIAMENTI IN CONTO COMPETENZA E RESIDUI	INDEBITI ASSUMI NELL'ESERCIZIO	RICORRUTE DI IMPEGNI SU STATILIAMENTI DI COMPETENZA	RICORRUTE DI IMPEGNI SU STATILIAMENTI DI CASSA	ELIMINAZIONI DEI RESIDUI PER INSISTENZA, PER PERSECUZIONE	RESIDUI PASSIVI DA RIFORMARE
HANDBARE (ART. 4, LETT. D), L. R. 20 LUGLIO 1992, N.30). NOTE: NUOVA ISTITUZIONE DIREZIONE GENERALE: RETI INFRASTRUTTURALI, LOGISTICA E SISTEMI DI MOBILITA'										
TOTALE CAPITULO 046116			0,00	0,00	0,00	0,00	0,00	0,00	0,00	0,00
2.1.220.3.09.17 (INVESTIMENTO CAP.) (MEZZI PROPR)										
2015	046118	INTERVENTI VOLTI AL MIGLIORAMENTO DEI LIVELLI DI SICUREZZA DELLE INFRASTRUTTURE E ALLA DOTAZIONE DI STRUTTURE PER LA COMUNICAZIONE E FORMAZIONE DELL'UTENZA (ART. 4, LETT. D), L. R. 20 LUGLIO 1992, N.30). NOTE: NUOVA ISTITUZIONE DIREZIONE GENERALE: RETI INFRASTRUTTURALI, LOGISTICA E SISTEMI DI MOBILITA'	0,00	0,00	0,00	0,00	0,00	0,00	0,00	0,00
2.1.233.3.09.17 (INVESTIMENTO CAP.) (MEZZI PROPR)										
2015	046125	CONTRIBUTI PER LA REALIZZAZIONE DI INTERVENTI LA VELOCITA', MIGLIORARE LA FUNZIONALITA' DELLA STRADA, MIGLIORARE LA SICUREZZA DEL TRAFFICO IN FUNZIONE DELLE DIVERSE COMPONENTI DI TRAFFICO (ART. 4, LETT. A) E C), L. R. 20 LUGLIO 1992, N.30).	126.092,95	129.017,17	126.092,95	126.092,95	0,00	0,00	0,00	0,00
2012	046125	CONTRIBUTI PER LA REALIZZAZIONE DI INTERVENTI LA VELOCITA', MIGLIORARE LA FUNZIONALITA' DELLA STRADA, MIGLIORARE LA SICUREZZA DEL TRAFFICO IN FUNZIONE DELLE DIVERSE COMPONENTI DI TRAFFICO (ART. 4, LETT. A) E C), L. R. 20 LUGLIO 1992, N.30).	9.747,40	0,00	0,00	0,00	0,00	2.924,22	0,00	0,00
TOTALE CAPITULO 046125			135.840,35	129.017,17	126.092,95	126.092,95	0,00	2.924,22	0,00	0,00
INVESTIMENTI PER IL MIGLIORAMENTO DELLA SICUREZZA STRADALE - ALTRE RISORSE VINCOLATE										
TOTALE UPB 1.4.3.3.16600			891.105,17	374.328,25	371.404,03	126.092,95	86.196,82	2.924,22	0,00	433.504,32
di cui Competenza			212.289,77	374.328,25	126.092,95	126.092,95	86.196,82	2.924,22	0,00	0,00
di cui Residui			678.815,40	0,00	245.311,08	0,00	0,00	0,00	0,00	433.504,32
2.1.220.3.09.17 (INVESTIMENTO CAP.) (ALTRI VINCOLI)										
2015	046112	MONITORAGGIO AUTOMATIZZATO DEL FLUSSO DI TRAFFICO "SISTEMA VMS (MONITORAGGIO TRAFFICO STRADALE)". QUOTA A CARICO DELLA ANAS SPA (CONVENZIONE N. REP. 3307 DEL 5 DICEMBRE 2010) NOTE: NUOVA ISTITUZIONE DIREZIONE GENERALE: RETI INFRASTRUTTURALI, LOGISTICA E SISTEMI DI MOBILITA'	0,00	0,00	0,00	0,00	0,00	0,00	0,00	0,00
TOTALE CAPITULO 046112			0,00	0,00	0,00	0,00	0,00	0,00	0,00	0,00
2.1.220.3.09.17 (INVESTIMENTO CAP.) (ALTRI VINCOLI)										
2015	046117	MONITORAGGIO AUTOMATIZZATO DEL FLUSSO DI TRAFFICO "SISTEMA VMS (MONITORAGGIO TRAFFICO STRADALE)". QUOTA A CARICO DELLA ANAS SPA (CONVENZIONE N. 3341 DEL 20 DICEMBRE 2010) NOTE: NUOVA ISTITUZIONE DIREZIONE GENERALE: RETI INFRASTRUTTURALI, LOGISTICA E SISTEMI DI MOBILITA'	0,00	0,00	0,00	0,00	0,00	0,00	0,00	0,00
TOTALE CAPITULO 046117			0,00	0,00	0,00	0,00	0,00	0,00	0,00	0,00
PREVENZIONE TRASPORTI ECCEZIONALI - ALTRE RISORSE VINCOLATE										
TOTALE UPB 1.4.3.3.16601			0,00	0,00	0,00	0,00	0,00	0,00	0,00	0,00
di cui Competenza			0,00	0,00	0,00	0,00	0,00	0,00	0,00	0,00
di cui Residui			0,00	0,00	0,00	0,00	0,00	0,00	0,00	0,00
2.1.220.3.09.17 (INVESTIMENTO CAP.) (ALTRI VINCOLI)										
2015	046134	SPESA PER ATTIVITA' DI MANUTENZIONE STRADOMIENALE ED ELETTRICITA' (CONVENZIONE REP. N. 34705 DEL 21 FEBBRAIO 2014) NOTE: NUOVA ISTITUZIONE DIREZIONE GENERALE: RETI INFRASTRUTTURALI, LOGISTICA E SISTEMI DI MOBILITA'	8.000,00	2.400,00	0,00	0,00	8.000,00	2.400,00	0,00	0,00
TOTALE CAPITULO 046134			8.000,00	2.400,00	0,00	0,00	8.000,00	2.400,00	0,00	0,00
2.1.254.3.10.21 (INVESTIMENTO CAP.) (MEZZI PROPR)										
TOTALE UPB 1.4.3.3.16605			8.000,00	2.400,00	0,00	0,00	8.000,00	2.400,00	0,00	0,00
di cui Competenza			8.000,00	2.400,00	0,00	0,00	8.000,00	2.400,00	0,00	0,00
di cui Residui			0,00	0,00	0,00	0,00	0,00	0,00	0,00	0,00
2.1.254.3.10.21 (INVESTIMENTO CAP.) (MEZZI PROPR)										
2015	045716	AEROPORTO DI PARMA G. VERDI CON SEDE IN PARMA. DIREZIONE GENERALE: RETI INFRASTRUTTURALI, LOGISTICA E SISTEMI DI MOBILITA'	0,00	0,00	0,00	0,00	0,00	0,00	0,00	0,00

PARTE I AREA DI INTERVENTO 4 FUNZIONE OBIETTIVO 3



## REGIONE EMILIA-ROMAGNA

## RENDICONTO GENERALE PER L'ESERCIZIO FINANZIARIO 2015

## PARTE SPESA

ESERCIZIO	CAPITOLO	DESCRIZIONE DEL CAPITOLO	MASSA SPENDIBILE (SPESA COMPLESSIVA + R.R. PP. INIZIALI)	SPANDIMENTO DI CASSA	PAIAMENTI IN CONTO COMPETENZA E RESIDUI	INTERESSI ASSUMI NELL'ESERCIZIO	RICORRUTE DI IMPEGNI SU STATI PATRIMONIO DI COMPETENZA	RICORRUTE DI IMPEGNI SU STATI PATRIMONIO DI CASSA	ELIMINAZIONI DEI RESIDUI PER INSISTENZA, PER PERIZIONE	RESIDUI PASSIVI DA RIFORMARE
URB 1.4.3.3.16654 INTERVENTI PER L'ATTUAZIONE DEL DOCUMENTO UNICO DI PROGRAMMAZIONE (DUP)										
2015	046136	2.1.232.3.09.17 (INVESTIMENTO CAP.) (MEZZI PROPRI)								
2014	046136	CONTRIBUTI IN CONTO CAPITALE A ENTI DELLE AMMINISTRAZIONI LOCALI PER L'ACQUISIZIONE DI AREE E LA REALIZZAZIONE DELLE OPERE DI URBANIZZAZIONE PRIMARIA E SECONDARIA PER LO SVILUPPO E IL MIGLIORAMENTO DELLE INFRASTRUTTURE DI TRASPORTO E/O AD ESSE COLLEGATE. QUOTA DEL FONDO PER LO SVILUPPO E LA COESIONE - FSC (EX FAS) 2007-2013 (DEL. CIPE N.1 DEL 2011) - MEZZI STATALI Direzione Generale: RETI INFRASTRUTTURALI, LOGISTICA E SISTEMI DI MOBILITA'	2.430.279,75 508.249,94	2.233.282,56 0,00	301.772,31 144.565,44	1.342.440,03 0,00	1.087.839,72 0,00	1.786.944,81 0,00	0,00 0,00	1.040.667,72 363.684,50
		TOTALE CAPITOLATO 046136	2.938.529,69	2.233.282,56	446.337,75	1.342.440,03	1.087.839,72	1.786.944,81	0,00	1.404.352,22
		TOTALE URB 1.4.3.3.16654	2.938.529,69	2.233.282,56	446.337,75	1.342.440,03	1.087.839,72	1.786.944,81	0,00	1.404.352,22
		di cui Competenza	2.430.279,75	2.233.282,56	301.772,31	1.342.440,03	1.087.839,72	1.786.944,81	0,00	1.040.667,72
		di cui Residui	508.249,94	0,00	144.565,44	0,00	0,00	0,00	0,00	363.684,50
URB 1.4.3.3.16656 INTERVENTI PER L'ATTUAZIONE DEL DOCUMENTO UNICO DI PROGRAMMAZIONE (DUP) - RISORSE STATALI										
2015	046138	2.1.232.3.09.17 (INVESTIMENTO CAP.) (MEZZI STATO)								
2014	046138	CONTRIBUTI IN CONTO CAPITALE A ENTI DELLE AMMINISTRAZIONI LOCALI PER L'ACQUISIZIONE DI AREE E LA REALIZZAZIONE DELLE OPERE DI URBANIZZAZIONE PRIMARIA E SECONDARIA PER LO SVILUPPO E IL MIGLIORAMENTO DELLE INFRASTRUTTURE DI TRASPORTO E/O AD ESSE COLLEGATE. QUOTA DEL FONDO PER LO SVILUPPO E LA COESIONE - FSC (EX FAS) 2007-2013 (DEL. CIPE N.1 DEL 2011) - MEZZI STATALI Direzione Generale: RETI INFRASTRUTTURALI, LOGISTICA E SISTEMI DI MOBILITA'	333.167,23 635.000,00	635.000,00 0,00	0,00 635.000,00	0,00 0,00	333.167,23 0,00	0,00 0,00	0,00 0,00	0,00 0,00
		TOTALE CAPITOLATO 046138	968.167,23	635.000,00	635.000,00	0,00	333.167,23	0,00	0,00	0,00
		TOTALE URB 1.4.3.3.16656	968.167,23	635.000,00	635.000,00	0,00	333.167,23	0,00	0,00	0,00
		di cui Competenza	333.167,23	635.000,00	635.000,00	0,00	333.167,23	0,00	0,00	0,00
		di cui Residui	635.000,00	0,00	0,00	0,00	0,00	0,00	0,00	0,00
		TOTALE SPESE DI INVESTIMENTO IN CAPITALE	543.150.979,03	154.280.424,05	92.871.101,80	77.255.173,50	381.322.359,95	61.409.322,25	31.428.104,54	37.529.406,74
		di cui Competenza	488.577.539,45	154.280.424,05	61.733.570,03	77.255.173,50	381.322.359,95	61.409.322,25	0,00	15.521.603,47
		di cui Residui	84.573.439,58	0,00	31.137.531,77	0,00	0,00	0,00	31.428.104,54	22.007.803,27
SPESE DI INVESTIMENTO IN ANNUALITA'										
URB 1.4.3.4.16900 CONTRIBUTI SU ANNUALITA' NEL SETTORE TRASPORTI E MOBILITA'										
2015	041650	2.1.232.4.09.20 (LIMITE D'IMPEGNO) (MEZZI PROPRI)								
		CONTRIBUTI COSTANTI TRENNACIENNALI PER L'ESERCIZIONE DI OPERE PORTUALI DI INTERESSE DI ENTI LOCALI (GIÀ CAPITOLATO 5697 DEL BILANCIO DEL MINISTERO DEI LL.PP., ART. 12, L. 24 MARZO 1989, N. 122 IN VIGORIA DI LEGGE 3/6/1949, N. 589; L.R. 24 GENNAIO 1979, N.5 - ABBOCATI).	30.000,00	30.000,00	10.329,14	10.329,14	19.670,86	19.670,86	0,00	0,00
		Direzione Generale: RETI INFRASTRUTTURALI, LOGISTICA E SISTEMI DI MOBILITA'								
		TOTALE CAPITOLATO 041650	30.000,00	30.000,00	10.329,14	10.329,14	19.670,86	19.670,86	0,00	0,00
2015	045160	2.1.232.4.09.17 (LIMITE D'IMPEGNO) (MEZZI PROPRI)								
		CONTRIBUTI COSTANTI TRENNACIENNALI PER LA ESECUZIONE DI OPERE STRADALI DI INTERESSE DI ENTI LOCALI (ART. 2 E 17 LEGGE 3/6/1949, N. 589; LEGGE 22/6/1950, N.480 - ART. 2 LEGGE 3/6/1949, N. 589 - ART.13, L.R. 24 GENNAIO 1979, N.5 - ABBOCATI).	70.000,00	70.000,00	2.109,31	2.109,31	67.890,69	67.890,69	0,00	0,00
		Direzione Generale: RETI INFRASTRUTTURALI, LOGISTICA E SISTEMI DI MOBILITA'								
		TOTALE CAPITOLATO 045160	70.000,00	70.000,00	2.109,31	2.109,31	67.890,69	67.890,69	0,00	0,00
2015	045200	2.1.232.4.09.17 (LIMITE D'IMPEGNO) (MEZZI PROPRI)								
		CONTRIBUTI COSTANTI TRENNACIENNALI A COMUNI, PROVINCE E LORO CONSORTI PER LA SISTEMAZIONE, IL MIGLIORAMENTO E LA MANUTENZIONE DI OPERE STRADALI LORO COMPETENZA. (ART. 3 E 6 DELLA L. 24 MARZO 1989, N.122 IN VIGORIA DI LEGGE 3/6/1949, N. 589; L.R. 24 GENNAIO 1979, N.5 - ABBOCATI).	200.000,00	200.000,00	49.798,86	49.798,86	150.201,14	150.201,14	0,00	0,00
		Direzione Generale: RETI INFRASTRUTTURALI, LOGISTICA E SISTEMI DI MOBILITA'								
		TOTALE CAPITOLATO 045200	200.000,00	200.000,00	49.798,86	49.798,86	150.201,14	150.201,14	0,00	0,00
2015	045545	2.1.232.4.09.17 (LIMITE D'IMPEGNO) (MEZZI PROPRI)								
		INTERVENTI URGENTI PER GLI INVESTIMENTI DI CUI ART. 3 E 6 DELLA L. 24 MARZO 1989, N.122 IN VIGORIA DI PARCHEGGI (ART.12, L. 24 DICEMBRE 1993, N.537).	250.000,00	250.000,00	163.551,46	163.551,46	86.448,54	86.448,54	0,00	0,00
		Direzione Generale: RETI INFRASTRUTTURALI, LOGISTICA E SISTEMI DI MOBILITA'								
		TOTALE CAPITOLATO 045545	250.000,00	250.000,00	163.551,46	163.551,46	86.448,54	86.448,54	0,00	0,00

PARTE I AREA DI INTERVENTO 4 FUNZIONE OBIETTIVO 3

## REGIONE EMILIA-ROMAGNA

## RENDICONTO GENERALE PER L'ESERCIZIO FINANZIARIO 2015

## PARTE SPESA

ESERCIZIO	CAPITOLO	DESCRIZIONE DEL CAPITOLO	MASSA SPENDIBILE (SPESA COMPENSA + R.P. INIZIALI)	STANZIAMENTO DI CASSA	PAIAMENTI IN CONTO COMPENSA E RESIDUI	INDEBITAMENTI NELLO ESERCIZIO	RICORRIMENTI SU STATI PATRIMONIO DI COMPETENZA	RICORRIMENTI SU STATI PATRIMONIO DI CASSA	PER INSERIMENTO, PER PERSECUZIONE	RESIDUI PASSIVI DA RIFORMARE	
URB 1.4.3.4.16902		CONTRIBUTI SU ANNUALITA' NEL SETTORE TRASPORTI E MOBILITA' - RISORSE STATALI	TOTALE URB 1.4.3.4.1.6900 di cui Competenza di cui Residui	550.000,00 550.000,00 0,00	225.788,77 225.788,77 0,00	225.788,77 225.788,77 0,00	324.211,23 324.211,23 0,00	324.211,23 324.211,23 0,00	0,00 0,00 0,00	0,00 0,00 0,00	
2015	046140	2.1.232.4.09.17 (LIMITE D'IMPEGNO) (MEZZI STATO) CONTRIBUTI COSTANTI QUINDICENNALI PER LA REALIZZAZIONE INTERVENTI CONNESSI ALL'ATTUAZIONE DEL PIANO NAZIONALE DELLA SICUREZZA STRADALE (ART. 32, L. 17 MAGGIO 1999, N. 144), DELIBERA CIPE N.100/2002) - MEZZI STATALI SISTEMI GASTELLI: RETI INFRASTRUTTURALI, LOGISTICA E SISTEMI DI MOBILITA'	TOTALE CAPITOLO 046140	333.559,26	333.559,26	333.559,26	333.559,26	0,00	0,00	0,00	
		TOTALE URB 1.4.3.4.1.6902 di cui Competenza di cui Residui	333.559,26 333.559,26 0,00	333.559,26 333.559,26 0,00	333.559,26 333.559,26 0,00	333.559,26 333.559,26 0,00	0,00 0,00 0,00	0,00 0,00 0,00	0,00 0,00 0,00	0,00 0,00 0,00	
		TOTALE SPESE DI INVESTIMENTO IN ANNUALITA' di cui Competenza di cui Residui	883.559,26 883.559,26 0,00	883.559,26 883.559,26 0,00	559.348,03 559.348,03 0,00	559.348,03 559.348,03 0,00	324.211,23 324.211,23 0,00	324.211,23 324.211,23 0,00	0,00 0,00 0,00	0,00 0,00 0,00	
		TOTALE Funzione Obiettivo 3 di cui Competenza di cui Residui	966.934.550,82 873.580.617,39 93.353.933,43	566.756.752,54 458.315.163,35 36.972.921,15	495.289.084,50 458.315.163,35 36.972.921,15	485.024.486,28 485.024.486,28 0,00	389.556.131,11 389.556.131,11 0,00	71.467.668,04 71.467.668,04 0,00	33.335.073,26 33.335.073,26 0,00	49.754.261,95 26.709.322,93 23.044.939,02	
Funz. Obiettivo 4		PROTEZIONE CIVILE ED INTERVENTI DI EMERGENZA									
SPESA CORRENTI OPERATIVE											
URB 1.4.4.2.17010		CONTRIBUTI DI FUNZIONAMENTO ALL'AGENZIA REGIONALE DI PROTEZIONE CIVILE									
2015	047300	1.1.155.2.08.07 (CORRENTE OPERATIVA) (MEZZI PROPRI) CONTRIBUTI ALL'AGENZIA REGIONALE DI PROTEZIONE CIVILE E DEGLI ORGANI DELL'AGENZIA (ART. 24, COMMA 1, LETT.A), L.R. 1/2005 Direzioni Generali: AMBIENTE E DIFESA DEL SUOLO E DELLA COSTA	TOTALE CAPITOLO 047300	500.000,00	500.000,00	0,00	500.000,00	0,00	0,00	0,00	
		TOTALE URB 1.4.4.2.17010 di cui Competenza di cui Residui	500.000,00 500.000,00 0,00	500.000,00 500.000,00 0,00	0,00 0,00 0,00	500.000,00 500.000,00 0,00	0,00 0,00 0,00	500.000,00 500.000,00 0,00	0,00 0,00 0,00	500.000,00 500.000,00 0,00	
URB 1.4.4.2.17015		CONTRIBUTI ALL'AGENZIA REGIONALE DI PROTEZIONE CIVILE PER ATTIVITA' E INTERVENTI DI PROTEZIONE CIVILE									
2015	047305	1.1.155.2.08.07 (CORRENTE OPERATIVA) (MEZZI PROPRI) CONTRIBUTI ALL'AGENZIA REGIONALE DI PROTEZIONE CIVILE PER SPESE FINALIZZATE AD ATTIVITA' ED INTERVENTI DI PROTEZIONE CIVILE (ART.24, COMMA 1, LETT.A), L.R. 7 Direzioni Generali: AMBIENTE E DIFESA DEL SUOLO E DELLA COSTA	TOTALE CAPITOLO 047305	1.000.000,00	1.000.000,00	0,00	1.000.000,00	0,00	0,00	0,00	
		TOTALE URB 1.4.4.2.17015 di cui Competenza di cui Residui	1.000.000,00 1.000.000,00 0,00	1.000.000,00 1.000.000,00 0,00	0,00 0,00 0,00	1.000.000,00 1.000.000,00 0,00	0,00 0,00 0,00	1.000.000,00 1.000.000,00 0,00	0,00 0,00 0,00	1.000.000,00 1.000.000,00 0,00	
2015	047307	1.1.155.2.08.07 (CORRENTE OPERATIVA) (MEZZI PROPRI) CONTRIBUTI ALL'AGENZIA REGIONALE DI PROTEZIONE CIVILE PER LA CONCESSIONE DI CONTRIBUTI ALLE COMPONENTI DEL SISTEMA REGIONALE DI PROTEZIONE CIVILE PER 1/2005 Direzioni Generali: AMBIENTE E DIFESA DEL SUOLO E DELLA COSTA	TOTALE CAPITOLO 047307	4.230.000,00	4.230.000,00	730.000,00	3.500.000,00	0,00	0,00	0,00	
		TOTALE URB 1.4.4.2.17015 di cui Competenza di cui Residui	4.230.000,00 4.230.000,00 0,00	4.230.000,00 4.230.000,00 0,00	730.000,00 730.000,00 0,00	3.500.000,00 3.500.000,00 0,00	0,00 0,00 0,00	3.500.000,00 3.500.000,00 0,00	0,00 0,00 0,00	3.500.000,00 3.500.000,00 0,00	
2015	047309	1.1.155.2.08.07 (CORRENTE OPERATIVA) (MEZZI PROPRI) CONTRIBUTI ALL'AGENZIA REGIONALE DI PROTEZIONE CIVILE PER INTERVENTI PROVVISORI URGENTI E DI ASSISTENZA ALLA POPOLAZIONE NONCHE' PER CONTRIBUTI PER L'AUTONOMIA REGIONALE IN CONCORDANZA CON GLI ESISTENTI SISTEMI CHE SONO IN CORSO DI TRASFERIMENTO ALLA REGIONE (ART. 1, L.R. 26 LUGLIO 2012, N.9) Direzioni Generali: AMBIENTE E DIFESA DEL SUOLO E DELLA COSTA	TOTALE CAPITOLO 047309	0,00	0,00	0,00	0,00	0,00	0,00	0,00	0,00
		TOTALE URB 1.4.4.2.17015 di cui Competenza di cui Residui	0,00 0,00 0,00	0,00 0,00 0,00	0,00 0,00 0,00	0,00 0,00 0,00	0,00 0,00 0,00	0,00 0,00 0,00	0,00 0,00 0,00	0,00 0,00 0,00	
2015	047311	1.1.155.2.08.07 (CORRENTE OPERATIVA) (MEZZI PROPRI) CONTRIBUTI ALL'AGENZIA REGIONALE DI PROTEZIONE CIVILE	TOTALE CAPITOLO 047311	18.000,00	118.000,00	0,00	18.000,00	0,00	0,00	0,00	18.000,00
		TOTALE URB 1.4.4.2.17015 di cui Competenza di cui Residui	18.000,00 118.000,00 0,00	118.000,00 118.000,00 0,00	0,00 0,00 0,00	18.000,00 18.000,00 0,00	0,00 0,00 0,00	18.000,00 18.000,00 0,00	0,00 0,00 0,00	18.000,00 18.000,00 0,00	

PARTE I AREA DI INTERVENTO 4 FUNZIONE OBIETTIVO 4

253

REGIONE EMILIA-ROMAGNA		RENDICONTO GENERALE PER L'ESERCIZIO FINANZIARIO 2015										PARTE SPESA	
ESERCIZIO	CAPITOLO	DESCRIZIONE DEL CAPITOLO	MASSA SPENDIBILE (STANZ. COMPETENZA + R.N. PR. INIZIALI)	STANZIAMENTO DI CASSA	PAGAMENTI IN CONTO COMPETENZA E RESIDUI	IMPEGNI ASSUNTI NELL'ESERCIZIO	ECONOMIE DI IMPEGNI SU STANZIAMENTI DI COMPETENZA	ECONOMIE DI PAGAMENTI SU STANZIAMENTI DI CASSA	ELIMINAZIONI DEL RESIDUI				
									PER INSUSSISTENZA, PER PREVENZIONE O RIMBORSI	PER PREVENZIONE	RESIDUI PASSIVI DA RIMBORSARE		
2014	047311	CIVILE PER IL RIMBORSO DEGLI ONERI DI VOLONTARIATO, SOSTENUTO PER LA PARTECIPAZIONE ATTIVITA' DI PROTEZIONE CIVILE PER LA CONCESSIONE DI CONTRIBUTI AI SOGGETTI COMPONENTI DEL SISTEMA REGIONALE DI PROTEZIONE CIVILE (ARTT. 9 E 10, D.P.R. 8 FEBBRAIO 2001, N. 194; ARTT. 3,4,12,14,15,16,17,18,20 E 22, L.R. 7 FEBB. RALO 2005, N.1). COSTA REGIONALE 118.000,00 E DELLA DIREZIONE GENERALE: AMBIENTE E DIFESA DEL SUOLO E DELLA COSTA	100.000,00	0,00	100.000,00	0,00	0,00	0,00	0,00	0,00	0,00	0,00	
		TOTALE CAPITOLO 047311	118.000,00	118.000,00	100.000,00	18.000,00	0,00	18.000,00	0,00	0,00	0,00	0,00	
2015	047313	1.1.152.2.08.07 (CORRENTE OPERATIVA) (MEZZI STATO)	0,00	2.000.000,00	0,00	0,00	0,00	0,00	0,00	0,00	0,00	0,00	
2014	047313	CIVILE PER LA CONCESSIONE DI CONTRIBUTI AI SOGGETTI COMPONENTI DEL SISTEMA REGIONALE DI PROTEZIONE CIVILE PER L'ESERCIZIONE DI INTERVENTI INDIFFERIBILI E URGENTI A FAVORI DELLA PROTEZIONE CIVILE (ARTT. 3,4,12,14,15,16,17,18,20 E 22, L.R. 7 FEBBRAIO 2001, N.194; ARTT. 3,4,12,14,15,16,17,18,20 E 22, L.R. 7 FEBBRAIO 2005, N.1) E ART. 1 L.R. 18 NOVEMBRE 2014, N.24)	2.000.000,00	0,00	2.000.000,00	0,00	0,00	0,00	0,00	0,00	0,00	0,00	
		DIREZIONE GENERALE: AMBIENTE E DIFESA DEL SUOLO E DELLA COSTA	2.000.000,00	2.000.000,00	2.000.000,00	0,00	0,00	0,00	0,00	0,00	0,00	0,00	
		TOTALE CAPITOLO 047313	2.000.000,00	2.000.000,00	2.000.000,00	0,00	0,00	0,00	0,00	0,00	0,00	0,00	
		TOTALE UPB 1.4.4.2. 17015	7.348.000,00	7.348.000,00	2.830.000,00	4.518.000,00	0,00	4.518.000,00	0,00	0,00	0,00	0,00	
		di cui Competenza	4.518.000,00	7.348.000,00	0,00	4.518.000,00	0,00	4.518.000,00	0,00	0,00	0,00	0,00	
		di cui Residui	2.830.000,00	0,00	2.830.000,00	0,00	0,00	0,00	0,00	0,00	0,00	0,00	
UPB 1.4.4.2.17017		ATTIVITA' E INTERVENTI DI PROTEZIONE CIVILE - RISORSE STATALI											
2015	047350	2.1.152.2.08.07 (CORRENTE OPERATIVA) (MEZZI STATO)	21,46	21,46	0,00	0,00	0,00	21,46	21,46	0,00	0,00	0,00	
		PER LA CONCESSIONE DI CONTRIBUTI AI SOGGETTI COMPONENTI DEL SISTEMA REGIONALE DI PROTEZIONE CIVILE PER IL POTENZIAMENTO DELLA CAPACITA' OPERATIVA (ART.138, COMMA 16, LEGGE 23 DICEMBRE 2000, N.388; ARTT.3,4,14,15,16,17,18,20 E 22, L.R. 7 FEBBRAIO 2005, N.1) - MEZZI STATALI	21,46	21,46	0,00	0,00	0,00	21,46	21,46	0,00	0,00	0,00	
		DIREZIONE GENERALE: AMBIENTE E DIFESA DEL SUOLO E DELLA COSTA	21,46	21,46	0,00	0,00	0,00	21,46	21,46	0,00	0,00	0,00	
		TOTALE CAPITOLO 047350	21,46	21,46	0,00	0,00	0,00	21,46	21,46	0,00	0,00	0,00	
2015	047352	2.1.152.2.08.07 (CORRENTE OPERATIVA) (MEZZI STATO)	500.000,00	500.000,00	0,00	0,00	0,00	500.000,00	500.000,00	0,00	0,00	0,00	
		PER LA CONCESSIONE DI CONTRIBUTI AI SOGGETTI COMPONENTI DEL SISTEMA REGIONALE DI PROTEZIONE CIVILE PER IL POTENZIAMENTO DELLA CAPACITA' OPERATIVA (ART.138, COMMA 16, LEGGE 23 DICEMBRE 2000, N.388; ARTT.3,4,14,15,16,17,18,20 E 22, L.R. 7 FEBBRAIO 2005, N.1) - MEZZI STATALI	500.000,00	500.000,00	0,00	0,00	0,00	500.000,00	500.000,00	0,00	0,00	0,00	
		DIREZIONE GENERALE: AMBIENTE E DIFESA DEL SUOLO E DELLA COSTA	500.000,00	500.000,00	0,00	0,00	0,00	500.000,00	500.000,00	0,00	0,00	0,00	
		TOTALE CAPITOLO 047352	500.000,00	500.000,00	0,00	0,00	0,00	500.000,00	500.000,00	0,00	0,00	0,00	
2015	047354	1.1.152.2.08.07 (CORRENTE OPERATIVA) (MEZZI STATO)	15,59	15,59	0,00	0,00	0,00	15,59	15,59	0,00	0,00	0,00	
		CONTRIBUTI ALL'AGENZIA REGIONALE DI PROTEZIONE CIVILE PER LA CONCESSIONE DI CONTRIBUTI AI SOGGETTI COMPONENTI DEL SISTEMA REGIONALE DI PROTEZIONE CIVILE PER IL POTENZIAMENTO DELLA CAPACITA' OPERATIVA (ART.138, COMMA 16, LEGGE 23 DICEMBRE 2000, N.388; ARTT.8 E 9, L.R. 7 FEBBRAIO 2005, N.1) - MEZZI STATALI	15,59	15,59	0,00	0,00	0,00	15,59	15,59	0,00	0,00	0,00	
		DIREZIONE GENERALE: AMBIENTE E DIFESA DEL SUOLO E DELLA COSTA	15,59	15,59	0,00	0,00	0,00	15,59	15,59	0,00	0,00	0,00	
		TOTALE CAPITOLO 047354	15,59	15,59	0,00	0,00	0,00	15,59	15,59	0,00	0,00	0,00	
2015	047356	1.1.152.2.08.07 (											

REGIONE EMILIA-ROMAGNA

RENDICONTO GENERALE PER L'ESERCIZIO FINANZIARIO 2015

PARTI SPESA

ESERCIZIO	CAPITOLO	DESCRIZIONE DEL CAPITOLO	MASSA SPENDIBILE (SPESA COMPLETA + R.R. PP. INIZIALI)	SPANDIMENTO DI CASSA	PAGAMENTI IN CONTO CORRISPONDENZA E RESIDUI	INDEBITI ASSUMI NELL'ESERCIZIO	RISORSE DI CREDITO SU STATI PASSIVI CORRISPONDENZA	RISORSE DI CREDITO SU STATI PASSIVI DI CASSA	ELIMINAZIONI DEI RESIDUI		
									PER INSERIMENTO, PER RIFORMAZIONE	PER PERSECUZIONE	RESIDUI PASSIVI DA RIFORMAZIONE
2015	047360	CONTRIBUTI AGLI ENTI LOCALI PER LA CONCESSIONE DI CONTRIBUTI ALLE ATTIVITA' DI RILIEVO REGIONALE (ART. 138, COMMA 1° E 2°, L.R. 1998, N. 112) - MEZZI STATALI - Direzione Generale: AMBIENTE E DIFESA DEL SUOLO E DELLA COSTA	0,00	0,00	0,00	0,00	0,00	0,00	0,00	0,00	0,00
		TOTALE CAPITOLO 047360	0,00	0,00	0,00	0,00	0,00	0,00	0,00	0,00	0,00
2015	047362	CONTRIBUTI A FAVORE DI SOGGETTI PRIVATI PER INTERVENTI A SEGUITO DI EVENTI CALAMITOSI DI RILIEVO REGIONALE (ART. 138, COMMA 1°, LEGGE 23 DICEMBRE 2000, N. 388, ART. 138, COMMA 1°, L.R. 1998, N. 112) - MEZZI STATALI - Direzione Generale: AMBIENTE E DIFESA DEL SUOLO E DELLA COSTA	0,00	0,00	0,00	0,00	0,00	0,00	0,00	0,00	0,00
		TOTALE CAPITOLO 047362	0,00	0,00	0,00	0,00	0,00	0,00	0,00	0,00	0,00
2015	047366	2.1.155.2.08.07 (CORRENTE OPERATIVA) (MEZZI STATO) CONTRIBUTO ALL'AGENZIA REGIONALE DI PROTEZIONE CIVILE PER LA CONCESSIONE DI CONTRIBUTI AI SOGGETTI COMPONENTI DEL SISTEMA REGIONALE DI PROTEZIONE CIVILE PER LE ATTIVITA' DI PREVENZIONE, PREVENZIONE E LOTTA ATTIVA N. 353, ARTT. 3° 4°, 12°, 13°, 14°, 15°, 16°, 17°, 18°, 20°, E 22, L.R. 7 FEBBRAIO 2005, N. 1) - MEZZI STATALI - Direzione Generale: AMBIENTE E DIFESA DEL SUOLO E DELLA COSTA	0,00	0,00	0,00	0,00	0,00	0,00	0,00	0,00	0,00
		TOTALE CAPITOLO 047366	0,00	0,00	0,00	0,00	0,00	0,00	0,00	0,00	0,00
2015	047368	2.1.155.2.08.07 (CORRENTE OPERATIVA) (MEZZI STATO) CONTRIBUTO ALL'AGENZIA REGIONALE DI PROTEZIONE CIVILE PER LE OPERE FINALIZZATE ALL'ESERCIZIO DELLE FUNZIONI DI PROTEZIONE CIVILE (ART. 108, D.LGS. 31 MARZO 1998, N. 112; ARTT. 3°, 4°, 12°, 14°, 15°, 16°, 17°, 18°, 20° E 22, L.R. 7 FEBBRAIO 2005, N. 1) - MEZZI STATALI - Direzione Generale: AMBIENTE E DIFESA DEL SUOLO E DELLA COSTA	0,00	0,00	0,00	0,00	0,00	0,00	0,00	0,00	0,00
		TOTALE CAPITOLO 047368	0,00	0,00	0,00	0,00	0,00	0,00	0,00	0,00	0,00
2015	047370	2.1.155.2.08.07 (CORRENTE OPERATIVA) (MEZZI STATO) CONTRIBUTO ALL'AGENZIA REGIONALE DI PROTEZIONE CIVILE PER LA CONCESSIONE DI CONTRIBUTI AI SOGGETTI COMPONENTI DEL SISTEMA REGIONALE DI PROTEZIONE CIVILE PER L'ESERCIZIO DELLE FUNZIONI CONFERITE DALLO STATO IN VIRTU' DELL'ART. 112, ARTT. 3°, 4°, 12°, 14°, 15°, 16°, 17°, 18°, 20° E 22, L.R. 7 FEBBRAIO 2005, N. 1) - MEZZI STATALI - Direzione Generale: AMBIENTE E DIFESA DEL SUOLO E DELLA COSTA	0,00	0,00	0,00	0,00	0,00	0,00	0,00	0,00	0,00
		TOTALE CAPITOLO 047370	0,00	0,00	0,00	0,00	0,00	0,00	0,00	0,00	0,00
2015	047372	2.1.155.2.08.07 (CORRENTE OPERATIVA) (MEZZI STATO) CONTRIBUTI ALL'AGENZIA REGIONALE DI PROTEZIONE CIVILE PER IL RIMBORSO DEGLI ONERI DI VOLONTARIATO, PROTEZIONE CIVILE (ART. 138, COMMA 1°, L.R. 1998, N. 112; ARTT. 3°, 4°, 12°, 14°, 15°, 16°, 17°, 18°, 20° E 22, L.R. 7 FEBBRAIO 2005, N. 1) - MEZZI STATALI - Direzione Generale: AMBIENTE E DIFESA DEL SUOLO E DELLA COSTA	413.613,81	953.094,52	0,00	318.382,31	95.231,50	413.613,81	0,00	0,00	318.382,31
		TOTALE CAPITOLO 047372	413.613,81	953.094,52	0,00	318.382,31	95.231,50	413.613,81	0,00	0,00	318.382,31
2014	047372	2.1.155.2.08.07 (CORRENTE OPERATIVA) (MEZZI STATO) CONTRIBUTI ALL'AGENZIA REGIONALE DI PROTEZIONE CIVILE PER IL RIMBORSO DEGLI ONERI DI VOLONTARIATO, PROTEZIONE CIVILE (ART. 138, COMMA 1°, L.R. 1998, N. 112; ARTT. 3°, 4°, 12°, 14°, 15°, 16°, 17°, 18°, 20° E 22, L.R. 7 FEBBRAIO 2005, N. 1) - MEZZI STATALI - Direzione Generale: AMBIENTE E DIFESA DEL SUOLO E DELLA COSTA	539.480,71	1.453.131,57	539.480,71	318.382,31	595.268,55	913.650,86	0,00	0,00	318.382,31
		TOTALE CAPITOLO 047372	539.480,71	1.453.131,57	539.480,71	318.382,31	595.268,55	913.650,86	0,00	0,00	318.382,31
2015	047127	2.1.153.2.08.15 (CORRENTE OPERATIVA) (MEZZI STATO) TRASFERIMENTI AD ENTI DELLE AMMINISTRAZIONI LOCALI PER L'ESERCIZIO DELLE FUNZIONI CONFERITE DALLO STATO AI FINI DELLA CONSERVAZIONE E DELLA DIFESA DAGLI INCENDI DEL SUOLO E DELLA COSTA (ART. 138, COMMA 1°, L.R. 1998, N. 112) - MEZZI STATALI - Direzione Generale: AMBIENTE E DIFESA DEL SUOLO E DELLA COSTA	48.193,18	30.561,08	0,00	0,00	48.193,18	30.561,08	0,00	0,00	0,00
		TOTALE CAPITOLO 047127	48.193,18	30.561,08	0,00	0,00	48.193,18	30.561,08	0,00	0,00	0,00
2015	047132	2.1.141.2.08.15 (CORRENTE OPERATIVA) (MEZZI STATO) SPESE PER IL FINANZIAMENTO DI INTERVENTI URGENTI IN CASO DI CALAMITA' NATURALI DI LIVELLO B), DI CUI ALL'ART. 108 D.LGS. 31 MARZO 1998, N. 112 ED ARTT. 6°, 1°, LETT. B) D.LGS. 31 MARZO 1998, N. 112, ARTT. 1° E 2°, LETT. B) REGIONALE DI PROTEZIONE CIVILE - F ONDO REGIONALE DI PROTEZIONE CIVILE (ART. 138, COMMA 1°, LEGGE 23 DICEMBRE	0,00	0,00	0,00	0,00	0,00	0,00	0,00	0,00	0,00
		TOTALE CAPITOLO 047132	0,00	0,00	0,00	0,00	0,00	0,00	0,00	0,00	0,00

PARTI I AREA DI INTERVENTO 4 FUNZIONE OBIETTIVO 4



COMMA 3 ORDINANZA MINISTERIALE N. 3110 DEL 1 MARZO 2001;  
ART.1, COMMA 1 E ART.2, COMMA 1, ORDINANZA MINISTERIALE

## REGIONE EMILIA-ROMAGNA

## RENDICONTO GENERALE PER L'ESERCIZIO FINANZIARIO 2015

## PARTE SPESA

ESERCIZIO	CAPITOLO	DESCRIZIONE DEL CAPITOLO	ANALISI SPENDITE (SPESA COMPLESSIVA + R.R. PP. INIZIALI)	STANZIAMENTO DI CASSA	PAIAMENTI IN CONTO COMPETENZA E RESIDUI	INDEBITAMENTI NELLO ESERCIZIO	RICORRERE DI IMPEGNI SU STANZIAMENTI DI COMPETENZA	RICORRERE DI IMPEGNI PAGAMENTI SU STANZIAMENTI DI CASSA	ELIMINAZIONI DEI RESIDUI PER INSOLVENZA, PER PERIZIONE	RESIDUI PASSIVI DA ALLOCARE
N. 3135 DEL 10 MAGGIO 2001) - MEZZI STATALI										
Direzioni Generali: AMBIENTE E DIFESA DEL SUOLO E DELLA COSTA										
TOTALE CAPITOLATO 048089			5.078.043,95	549.819,32	0,00	0,00	5.078.043,95	549.819,32	0,00	0,00
TOTALE UPB 1.4.4.2. 17101			7.309.433,91	2.120.475,01	0,00	0,00	7.309.433,91	2.120.475,01	0,00	0,00
di cui Competenza			7.309.433,91	2.120.475,01	0,00	0,00	7.309.433,91	2.120.475,01	0,00	0,00
di cui Residui			0,00	0,00	0,00	0,00	0,00	0,00	0,00	0,00
UPB 1.4.4.2.17105		INTERVENTI URGENTI DI PROTEZIONE CIVILE PER IL SUPERAMENTO DI SITUAZIONI DI CRITICITA' - RISORSE STATALI								
2015	047417	1.1.152.2.08.15 (CORRENTE OPERATIVA) (MEZZI STATALI) CONTRIBUTI AGIL ENTI LOCALI PER LA CONCESSIONE DI CONTRIBUTI AGLI ASSOCIATI E ALLE ASSOCIAZIONI PRODUTTIVE DANNEGGIATE A SEGUITO DEGLI EVENTI SISMICI PREVISTI NELLA PIANIFICAZIONE DEGLI INTERVENTI URGENTI ALL'ORDINANZA N. 3237/2002 (ART. 2 O.P.C.M. DEL 2 LUGLIO 2008 N. 3688) - MEZZI STATALI	5.211,01	0,00	0,00	0,00	5.211,01	0,00	0,00	0,00
TOTALE CAPITOLATO 047417			5.211,01	0,00	0,00	0,00	5.211,01	0,00	0,00	0,00
2015	047423	1.1.142.2.08.15 (CORRENTE OPERATIVA) (MEZZI STATALI) SPESE PER INDAGINI E RILEVATI FINALIZZATI ALLA REALIZZAZIONE E AL COMPLETAMENTO DEGLI INTERVENTI E DELLE OPERE DI PROTEZIONE CIVILE, ATTIVATI DALL'AUTORITA' REGIONALE PER LA PROTEZIONE CIVILE, IN COLLABORAZIONE CON LE REGIONI, PER LA REALIZZAZIONE E IL COMPLETAMENTO DELLA PIANIFICAZIONE DEGLI INTERVENTI URGENTI ALL'ORDINANZA N. 3237/2002 (ART. 2 O.P.C.M. DEL 2 LUGLIO 2008 N. 3688) - MEZZI STATALI	25.664,94	7.699,48	0,00	0,00	25.664,94	7.699,48	0,00	0,00
TOTALE CAPITOLATO 047423			25.664,94	7.699,48	0,00	0,00	25.664,94	7.699,48	0,00	0,00
2015	047441	1.1.142.2.08.15 (CORRENTE OPERATIVA) (MEZZI STATALI) SPESE PER INDAGINI E RILEVATI FINALIZZATI ALLA REALIZZAZIONE E AL COMPLETAMENTO DEGLI INTERVENTI E DELLE OPERE DI PROTEZIONE CIVILE, ATTIVATI DALL'AUTORITA' REGIONALE PER LA PROTEZIONE CIVILE, IN COLLABORAZIONE CON LE REGIONI, PER LA REALIZZAZIONE E IL COMPLETAMENTO DELLA PIANIFICAZIONE DEGLI INTERVENTI URGENTI ALL'ORDINANZA N. 3237/2002 (ART. 2 O.P.C.M. DEL 2 LUGLIO 2008 N. 3688) - MEZZI STATALI	8.984,21	13.273,77	7.738,31	7.738,31	1.245,90	5.535,46	0,00	0,00
2012	047441	1.1.142.2.08.15 (CORRENTE OPERATIVA) (MEZZI STATALI) SPESE PER INDAGINI E RILEVATI FINALIZZATI ALLA REALIZZAZIONE E AL COMPLETAMENTO DEGLI INTERVENTI E DELLE OPERE DI PROTEZIONE CIVILE, ATTIVATI DALL'AUTORITA' REGIONALE PER LA PROTEZIONE CIVILE, IN COLLABORAZIONE CON LE REGIONI, PER LA REALIZZAZIONE E IL COMPLETAMENTO DELLA PIANIFICAZIONE DEGLI INTERVENTI URGENTI ALL'ORDINANZA N. 3237/2002 (ART. 2 O.P.C.M. DEL 2 LUGLIO 2008 N. 3688) - MEZZI STATALI	43.000,00	0,00	0,00	0,00	0,00	0,00	0,00	43.000,00
TOTALE CAPITOLATO 047441			51.984,21	13.273,77	7.738,31	7.738,31	1.245,90	5.535,46	0,00	43.000,00
2015	047443	1.1.152.2.08.15 (CORRENTE OPERATIVA) (MEZZI STATALI) SPESE PER INDAGINI E RILEVATI FINALIZZATI ALLA REALIZZAZIONE E AL COMPLETAMENTO DEGLI INTERVENTI E DELLE OPERE DI PROTEZIONE CIVILE, ATTIVATI DALL'AUTORITA' REGIONALE PER LA PROTEZIONE CIVILE, IN COLLABORAZIONE CON LE REGIONI, PER LA REALIZZAZIONE E IL COMPLETAMENTO DELLA PIANIFICAZIONE DEGLI INTERVENTI URGENTI ALL'ORDINANZA N. 3237/2002 (ART. 2 O.P.C.M. DEL 2 LUGLIO 2008 N. 3688) - MEZZI STATALI	387,09	0,00	0,00	0,00	387,09	0,00	0,00	0,00
TOTALE CAPITOLATO 047443			387,09	0,00	0,00	0,00	387,09	0,00	0,00	0,00
TOTALE UPB 1.4.4.2. 17105			83.247,25	20.973,25	7.738,31	7.738,31	32.508,94	13.234,94	0,00	43.000,00
di cui Competenza			40.247,25	20.973,25	7.738,31	7.738,31	32.508,94	13.234,94	0,00	0,00
di cui Residui			43.000,00	0,00	0,00	0,00	0,00	0,00	0,00	43.000,00
Direzioni Generali: AMBIENTE E DIFESA DEL SUOLO E DELLA COSTA										
TOTALE CAPITOLATO 047443			387,09	0,00	0,00	0,00	387,09	0,00	0,00	0,00
UPB 1.4.4.2.17110		STUDI E RICERCHE PER LA RIDUZIONE DEL RISCHIO SISMICO								
2015	047140	2.1.142.2.08.15 (CORRENTE OPERATIVA) (MEZZI STATALI) SPESE PER CONSUMI PER STUDI, RICERCHE E PROGETTAZIONE VOLTI ALLA RIDUZIONE DEI LIVELLI DI RISCHIO SISMICO (L.R. 19 GIUGNO 1984, N.35	0,00	228.547,39	0,00	0,00	0,00	107.178,43	0,00	0,00
2014	047140	2.1.142.2.08.15 (CORRENTE OPERATIVA) (MEZZI STATALI) SPESE PER CONSUMI PER STUDI, RICERCHE E PROGETTAZIONE VOLTI ALLA RIDUZIONE DEI LIVELLI DI RISCHIO SISMICO (L.R. 19 GIUGNO 1984, N.35	221.743,70	0,00	76.860,70	0,00	0,00	0,00	0,00	144.883,00
2013	047140	2.1.142.2.08.15 (CORRENTE OPERATIVA) (MEZZI STATALI) SPESE PER CONSUMI PER STUDI, RICERCHE E PROGETTAZIONE VOLTI ALLA RIDUZIONE DEI LIVELLI DI RISCHIO SISMICO (L.R. 19 GIUGNO 1984, N.35	53.559,26	0,00	44.508,26	0,00	0,00	0,00	0,02	18.991,28
2012	047140	2.1.142.2.08.15 (CORRENTE OPERATIVA) (MEZZI STATALI) SPESE PER CONSUMI PER STUDI, RICERCHE E PROGETTAZIONE VOLTI ALLA RIDUZIONE DEI LIVELLI DI RISCHIO SISMICO (L.R. 19 GIUGNO 1984, N.35	18.998,92	0,00	0,00	0,00	0,00	0,00	0,00	18.998,92
TOTALE CAPITOLATO 047140			293.882,18	228.547,39	121.368,96	0,00	0,00	107.178,43	0,02	172.513,20
Direzioni Generali: AMBIENTE E DIFESA DEL SUOLO E DELLA COSTA										
TOTALE CAPITOLATO 047142			78.880,00	43.880,00	23.880,00	39.880,00	39.000,00	20.000,00	0,00	16.000,00
TOTALE UPB 1.4.4.2. 17110			372.762,18	272.427,39	145.248,96	39.880,00	39.000,00	127.178,43	0,02	188.513,20

PARTE I AREA DI INTERVENTO 4 FUNZIONE OBIETTIVO 4

[illegible]

REGIONE EMILIA-ROMAGNA		RENDICONTO GENERALE PER L'ESERCIZIO FINANZIARIO 2015										PARTE SPESA	
ESERCIZIO	CAPITOLO	DESCRIZIONE DEL CAPITOLO	MASSA SPENDIBILE (STANZI. COMPETENZA + R.R. PP. INIZIALI)	STANZIAMENTO DI CASSA	PROVENTI IN CONTO COMPETENZA E RESIDUI	INGRESSI ASSESSITI NELLO ESERCIZIO	ECONOMIE DI IMPEGNI SU STANZIAMENTI DI COMPETENZA	ECONOMIE DI IMPEGNI SU STANZIAMENTI DI CASSA	PER IMPEGNATIONE PRESERIZIONE O RIFORMAZIONE	PER FORMAZIONE	RESIDUI PASSIVI DA RIFORMARE		
2015	047315	(ART.18, L.R.19 APRILE 1995, N.45 AROGATA E ART. 25, COMMA 1, L.R. 7 FEBBRAIO 2005, N.1). Direzione Generale: AMBIENTE E DIFESA DEL SUOLO E DELLA COSTA  TOTALE CAPITULO 047314	6.178.526,37	4.253.564,78	3.688.430,72	4.101.667,36	1.465.903,34	565.134,06	73.680,05	0,00	950.512,26		
		2.1.235.3.08.15 (INVESTIMENTO CAP.) (MEZZI PROPRI) CONTRIBUTI IN CONTO CAPITALE ALL'AGENZIA REGIONALE DI PROTEZIONE CIVILE PER LA CONCESSIONE DI CONTRIBUTI AI SOGGETTI COMPONENTI DEL SISTEMA REGIONALE DI PROTEZIONE CIVILE PER L'ESECUZIONE DI INTERVENTI INDIFERIBILI E URGENTI IN ATTUAZIONE DELL'ART.10 DEL LA L.R.1/2005 E DI INTERVENTI URGENTI IN CASO DI CRISI E DI EMERGENZE INTERESSANTI O IN ATTO (ARTT. 8, 9 E 10, L.R. 7 FEBBRAIO 2005, N.1) Direzione Generale: AMBIENTE E DIFESA DEL SUOLO E DELLA COSTA  TOTALE CAPITULO 047315	23.000.000,00	10.000.000,00	0,00	23.000.000,00	0,00	10.000.000,00	0,00	23.000.000,00	0,00		
2015	047317	2.1.235.3.08.15 (INVESTIMENTO CAP.) (MEZZI PROPRI) CONTRIBUTI IN CONTO CAPITALE ALL'AGENZIA REGIONALE DI PROTEZIONE CIVILE PER SPESSE FINALIZZATE AL POTENZIAMENTO DELLA CAPACITA' OPERATIVA E L'AGGIORNAMENTO TECNOLOGICO DEI MEZZI E DELLE ATTREZZATURE DEL SISTEMA REGIONALE DI PROTEZIONE CIVILE E DELLA COLONIA A MOBILE REGIONALE (ARTT. 14 COMMA 3, 15, 17 E 18 L.R. 7 FEBBRAIO 2005, N.1) Direzione Generale: AMBIENTE E DIFESA DEL SUOLO E DELLA COSTA  TOTALE CAPITULO 047317	1.000.000,00	1.000.000,00	0,00	1.000.000,00	0,00	1.000.000,00	0,00	1.000.000,00	0,00		
2015	047319	2.1.235.3.08.15 (INVESTIMENTO CAP.) (MEZZI PROPRI) CONTRIBUTI IN CONTO CAPITALE ALL'AGENZIA REGIONALE DI PROTEZIONE CIVILE PER LA CONCESSIONE DI CONTRIBUTI ALLE SPESSE FINALIZZATE AL POTENZIAMENTO E L'ADEGUAMENTO DELLE STRUTTURE OPERATIVE E TERRITORIALI (ART.15, L.R. 7 FEBBRAIO 2005, N.1) Direzione Generale: AMBIENTE E DIFESA DEL SUOLO E DELLA COSTA  TOTALE CAPITULO 047319	4.000.000,00	4.000.000,00	0,00	4.000.000,00	0,00	4.000.000,00	0,00	4.000.000,00	0,00		
2015	047321	2.1.210.3.08.15 (INVESTIMENTO CAP.) (MEZZI PROPRI) SPESSE PER LA REALIZZAZIONE DI INTERVENTI DI EMERGENZA PER FRONTEGGIARE SITUAZIONI DI GRAVE PERICOLO IN ATTO O POTENZIALE NEI SETTORI DI COMPETENZA REGIONALE A SEGUITO DELL'ESERCIZIO DELL'INTERVENTO DI PROTEZIONE CIVILE (L. R. 7 FEBBRAIO 2005, N.1 E ART. 5 L. 18 NOVEMBRE 2014, N.24) Direzione Generale: AMBIENTE E DIFESA DEL SUOLO E DELLA COSTA  TOTALE CAPITULO 047321	2.700.000,00	1.951.991,66	1.855.706,29	2.585.461,29	114.538,71	96.285,37	0,00	729.755,00	0,00		
		TOTALE UPB 1.4.4.3. 17400	36.878.526,37	21.205.556,44	5.544.137,01	34.687.128,65	1.580.442,05	15.661.419,43	73.680,05	0,00	29.680.267,26		
		di cui Competenza	36.287.570,70	21.205.556,44	5.019.173,45	34.687.128,65	1.580.442,05	15.661.419,43	0,00	29.667.955,20	0,00		
		di cui Residui	610.955,67	0,00	524.963,56	0,00	0,00	0,00	73.680,05	0,00	12.312,06		
UPB 1.4.4.3.17403 ORGANIZZAZIONE DEL SISTEMA DI PROTEZIONE CIVILE - RISORSE STATALI													
2015	047384	2.1.235.3.08.15 (INVESTIMENTO CAP.) (MEZZI STATO) CONTRIBUTI IN CONTO CAPITALE ALL'AGENZIA REGIONALE DI PROTEZIONE CIVILE PER SPESSE FINALIZZATE AL POTENZIAMENTO DEL SISTEMA REGIONALE DI PROTEZIONE CIVILE, DELLA COLONIA MOBILE REGIONALE E DEL CENTRO FUNZIONALE DI PROTEZIONE CIVILE (ARTT. 14 COMMA 3, 15, 17 E 18, 20 E 22, L.R. 7 FEBBRAIO 2005, N. 1) - MEZZI STATALI Direzione Generale: AMBIENTE E DIFESA DEL SUOLO E DELLA COSTA  TOTALE CAPITULO 047384	0,00	0,00	0,00	0,00	0,00	0,00	0,00	0,00	0,00		
2015	047386	2.1.235.3.08.15 (INVESTIMENTO CAP.) (MEZZI STATO) CONTRIBUTI IN CONTO CAPITALE ALL'AGENZIA REGIONALE DI PROTEZIONE CIVILE PER LA CONCESSIONE DI CONTRIBUTI AI SOGGETTI COMPONENTI DEL SISTEMA REGIONALE DI PROTEZIONE CIVILE, APPARTENENTI ALLA PUBBLICA AMMINISTRAZIONE, PER L'ESERCIZIONE DI INTERVENTI A SEGUITO DI EVENTI EMERGENZA (ARTT. 14 COMMA 3, 15, 17 E 18, 20 E 22, L.R. 7 FEBBRAIO 2005, N.1) - MEZZI STATALI. Legge 23 DICEMBRE 2000, N.388/ ARTT. 8 E 9, L.R. 7, FEBBRAIO 2005, N.1) - MEZZI STATALI. Direzione Generale: AMBIENTE E DIFESA DEL SUOLO E DELLA COSTA  TOTALE CAPITULO 047386	637.652,77	191.295,83	0,00	0,00	637.652,77	191.295,83	0,00	0,00	0,00	0,00	
2015	047388	2.1.235.3.08.15 (INVESTIMENTO CAP.) (MEZZI STATO) CONTRIBUTI IN CONTO CAPITALE ALL'AGENZIA REGIONALE DI PROTEZIONE CIVILE PER LA CONCESSIONE DI CONTRIBUTI AI SOGGETTI COMPONENTI DEL SISTEMA REGIONALE DI PROTEZIONE CIVILE	327.000,00	98.100,00	0,00	0,00	327.000,00	98.100,00	0,00	0,00	0,00		
PARTE I AREA DI INTERVENTO 4 FUNZIONE OBIETTIVO 4													

## REGIONE EMILIA-ROMAGNA

## RENDICONTO GENERALE PER L'ESERCIZIO FINANZIARIO 2015 PARTE SPESA

ESERCIZIO	CAPITOLO	DESCRIZIONE DEL CAPITOLO	MASSA SPENDIBILE (SPESA COMPLETA + R.R. PP. INIZIALI)	STANZIAMENTO DI CASSA	PAIAMENTI IN CONTO COMPETENZA E RESIDUI	INTERESSI ASSUMI NELLA ESERCIZIO	RICORRUTE DI IMPEGNI SU STANZIAMENTI DI COMPETENZA	RICORRUTE DI IMPEGNI PAIAMENTI SU STANZIAMENTI DI CASSA	ELIMINAZIONI DEI RESIDUI PER INSISTENZA, PER PERSECUZIONE	RESIDUI PASSIVI DA ALLOCARE
CIVILE, APPARTENENTI ALLA PUBBLICA AMMINISTRAZIONE, PER LA REALIZZAZIONE DI STRUTTURE OPERATIVE TERRITORIALI FINALIZZATE AL POTENZIAMENTO DEL SISTEMA (ART. 138, COMMA 16, LEGGE 23 DICEMBRE 2000, N. 388; ART. 4, L.R. 7 FEBBRAIO 2005, N. 1) - MEZZI STATALI										
		Direzione Generale: AMBIENTE E DIFESA DEL SUOLO E DELLA COSTA								
		TOTALE CAPITOLO U4738	327.000,00	98.100,00	0,00	0,00	327.000,00	98.100,00	0,00	0,00
2015	U4739	2.1.210.3.08.15 (INVESTIMENTO CAP.) (MEZZI STATO) SPESA PER INTERVENTI A SEGUITO DI EVENTI CALAMITOSI DI RILIEVO REGIONALE DI COMPETENZA REGIONALE (ART. 138, COMMA 16, LEGGE 23 DICEMBRE 2000, N. 388; ART. 8 E 9, L.R. 7 FEBBRAIO 2005, N. 1) - MEZZI STATALI DIREZIONE GENERALE: AMBIENTE E DIFESA DEL SUOLO E DELLA COSTA	639.882,76	191.964,83	0,00	0,00	639.882,76	191.964,83	0,00	0,00
		TOTALE CAPITOLO U4739	639.882,76	191.964,83	0,00	0,00	639.882,76	191.964,83	0,00	0,00
2.1.232.3.08.15 (INVESTIMENTO CAP.) (MEZZI STATO) SPESA PER INTERVENTI A SEGUITO DI EVENTI CALAMITOSI DI RILIEVO REGIONALE DI COMPETENZA REGIONALE (ART. 138, COMMA 16, LEGGE 23 DICEMBRE 2000, N. 388; ART. 8 E 9, L.R. 7 FEBBRAIO 2005, N. 1) - MEZZI STATALI DIREZIONE GENERALE: AMBIENTE E DIFESA DEL SUOLO E DELLA COSTA										
2015	U4732	2.1.232.3.08.15 (INVESTIMENTO CAP.) (MEZZI STATO) SPESA PER INTERVENTI A SEGUITO DI EVENTI CALAMITOSI DI RILIEVO REGIONALE DI COMPETENZA REGIONALE (ART. 138, COMMA 16, LEGGE 23 DICEMBRE 2000, N. 388; ART. 8 E 9, L.R. 7 FEBBRAIO 2005, N. 1) - MEZZI STATALI DIREZIONE GENERALE: AMBIENTE E DIFESA DEL SUOLO E DELLA COSTA	430.789,99	129.237,00	0,00	0,00	430.789,99	129.237,00	0,00	0,00
		TOTALE CAPITOLO U4732	430.789,99	129.237,00	0,00	0,00	430.789,99	129.237,00	0,00	0,00
2.1.232.3.08.15 (INVESTIMENTO CAP.) (MEZZI STATO) SPESA PER INTERVENTI A SEGUITO DI EVENTI CALAMITOSI DI RILIEVO REGIONALE DI COMPETENZA REGIONALE (ART. 138, COMMA 16, LEGGE 23 DICEMBRE 2000, N. 388; ART. 8 E 9, L.R. 7 FEBBRAIO 2005, N. 1) - MEZZI STATALI DIREZIONE GENERALE: AMBIENTE E DIFESA DEL SUOLO E DELLA COSTA										
2015	U4734	2.1.232.3.08.15 (INVESTIMENTO CAP.) (MEZZI STATO) SPESA PER INTERVENTI A SEGUITO DI EVENTI CALAMITOSI DI RILIEVO REGIONALE (ART. 138, COMMA 16, LEGGE 23 DICEMBRE 2000, N. 388; ART. 8 E 9, L.R. 7 FEBBRAIO 2005, N. 1) - MEZZI STATALI DIREZIONE GENERALE: AMBIENTE E DIFESA DEL SUOLO E DELLA COSTA	147.056,04	47.156,30	0,00	24.064,64	122.991,40	37.024,67	0,00	24.064,64
2014	U47394	2.1.232.3.08.15 (INVESTIMENTO CAP.) (MEZZI STATO) SPESA PER INTERVENTI A SEGUITO DI EVENTI CALAMITOSI DI RILIEVO REGIONALE (ART. 138, COMMA 16, LEGGE 23 DICEMBRE 2000, N. 388; ART. 8 E 9, L.R. 7 FEBBRAIO 2005, N. 1) - MEZZI STATALI DIREZIONE GENERALE: AMBIENTE E DIFESA DEL SUOLO E DELLA COSTA	10.131,63	0,00	10.131,63	0,00	0,00	0,00	0,00	0,00
		TOTALE CAPITOLO U4734	157.187,67	47.156,30	10.131,63	24.064,64	122.991,40	37.024,67	0,00	24.064,64
2.1.235.3.08.15 (INVESTIMENTO CAP.) (MEZZI STATO) COMPENSAZIONI IN CONTO CAPITALE ALL'AGENZIA REGIONALE DI PROTEZIONE CIVILE PER SPESA FINALIZZANTE AL POTENZIAMENTO DEL SISTEMA REGIONALE DI PROTEZIONE CIVILE PER LA REGIONE EMILIA-ROMAGNA (ART. 138, COMMA 16, LEGGE 23 DICEMBRE 2000, N. 388; ART. 8 E 9, L.R. 7 FEBBRAIO 2005, N. 1) - MEZZI STATALI CONTRO GLI INCENDI BOSCHIVILI DEL 21 NOVEMBRE 2000, N. 353, ARTT. 3, 4, 12, 13, 14, 15, 16, 17, 18, 20 E 22, L.R. 7 FEBBRAIO 2005, N. 1) - MEZZI STATALI DIREZIONE GENERALE: AMBIENTE E DIFESA DEL SUOLO E DELLA COSTA										
2015	U4736	2.1.235.3.08.15 (INVESTIMENTO CAP.) (MEZZI STATO) COMPENSAZIONI IN CONTO CAPITALE ALL'AGENZIA REGIONALE DI PROTEZIONE CIVILE PER SPESA FINALIZZANTE AL POTENZIAMENTO DEL SISTEMA REGIONALE DI PROTEZIONE CIVILE PER LA REGIONE EMILIA-ROMAGNA (ART. 138, COMMA 16, LEGGE 23 DICEMBRE 2000, N. 388; ART. 8 E 9, L.R. 7 FEBBRAIO 2005, N. 1) - MEZZI STATALI CONTRO GLI INCENDI BOSCHIVILI DEL 21 NOVEMBRE 2000, N. 353, ARTT. 3, 4, 12, 13, 14, 15, 16, 17, 18, 20 E 22, L.R. 7 FEBBRAIO 2005, N. 1) - MEZZI STATALI DIREZIONE GENERALE: AMBIENTE E DIFESA DEL SUOLO E DELLA COSTA	0,00	0,00	0,00	0,00	0,00	0,00	0,00	0,00
		TOTALE CAPITOLO U4736	0,00	0,00	0,00	0,00	0,00	0,00	0,00	0,00
TOTALE UPR 1.4.4.3. 17403										
		TOTALE UPR 1.4.4.3. 17403	2.192.513,19	657.753,96	10.131,63	24.064,64	2.158.316,92	647.622,33	0,00	24.064,64
		di cui Residui	2.182.381,66	657.753,96	0,00	24.064,64	2.158.316,92	647.622,33	0,00	24.064,64
		di cui Residui	10.131,63	0,00	10.131,63	0,00	0,00	0,00	0,00	0,00
UPR 1.4.4.3.17405 INTERVENTI URGENTI DI PROTEZIONE CIVILE PER IL SUPERAMENTO DI SITUAZIONI DI CRITICITA' - RISORSE STATALI										
2015	U4745	1.1.210.3.08.15 (INVESTIMENTO CAP.) (MEZZI STATO) SPESA PER LA REALIZZAZIONE ED IL COMPLETAMENTO DEGLI INTERVENTI URGENTI DI PROTEZIONE CIVILE PER LA REGIONE EMILIA-ROMAGNA (ART. 138, COMMA 16, LEGGE 23 DICEMBRE 2000, N. 388; ART. 8 E 9, L.R. 7 FEBBRAIO 2005, N. 1) - MEZZI STATALI DIREZIONE GENERALE: AMBIENTE E DIFESA DEL SUOLO E DELLA COSTA	291.989,21	0,00	0,00	0,00	291.989,21	0,00	0,00	0,00
		TOTALE CAPITOLO U4745	291.989,21	0,00	0,00	0,00	291.989,21	0,00	0,00	0,00
1.1.232.3.08.15 (INVESTIMENTO CAP.) (MEZZI STATO) CONTRIBUTI AGLI ENTI LOCALI PER LA REALIZZAZIONE E IL COMPLETAMENTO DEGLI INTERVENTI URGENTI DI PROTEZIONE CIVILE PER LA REGIONE EMILIA-ROMAGNA (ART. 138, COMMA 16, LEGGE 23 DICEMBRE 2000, N. 388; ART. 8 E 9, L.R. 7 FEBBRAIO 2005, N. 1) - MEZZI STATALI INTERVENTI URGENTI CONSEQUENTI ALL'ORDINANZA N. 3688/2002 (ART. 2 O. P.C.M. DEL 2 LUGLIO 2008 N. 3688) - MEZZI STATALI DIREZIONE GENERALE: AMBIENTE E DIFESA DEL SUOLO E DELLA COSTA										
2015	U4747	1.1.232.3.08.15 (INVESTIMENTO CAP.) (MEZZI STATO) CONTRIBUTI AGLI ENTI LOCALI PER LA REALIZZAZIONE E IL COMPLETAMENTO DEGLI INTERVENTI URGENTI DI PROTEZIONE CIVILE PER LA REGIONE EMILIA-ROMAGNA (ART. 138, COMMA 16, LEGGE 23 DICEMBRE 2000, N. 388; ART. 8 E 9, L.R. 7 FEBBRAIO 2005, N. 1) - MEZZI STATALI INTERVENTI URGENTI CONSEQUENTI ALL'ORDINANZA N. 3688/2002 (ART. 2 O. P.C.M. DEL 2 LUGLIO 2008 N. 3688) - MEZZI STATALI DIREZIONE GENERALE: AMBIENTE E DIFESA DEL SUOLO E DELLA COSTA	825.918,99	69.750,00	0,00	0,00	825.918,99	69.750,00	0,00	0,00
2014	U4747	1.1.232.3.08.15 (INVESTIMENTO CAP.) (MEZZI STATO) CONTRIBUTI AGLI ENTI LOCALI PER LA REALIZZAZIONE E IL COMPLETAMENTO DEGLI INTERVENTI URGENTI DI PROTEZIONE CIVILE PER LA REGIONE EMILIA-ROMAGNA (ART. 138, COMMA 16, LEGGE 23 DICEMBRE 2000, N. 388; ART. 8 E 9, L.R. 7 FEBBRAIO 2005, N. 1) - MEZZI STATALI INTERVENTI URGENTI CONSEQUENTI ALL'ORDINANZA N. 3688/2002 (ART. 2 O. P.C.M. DEL 2 LUGLIO 2008 N. 3688) - MEZZI STATALI DIREZIONE GENERALE: AMBIENTE E DIFESA DEL SUOLO E DELLA COSTA	232.500,00	0,00	0,00	0,00	232.500,00	0,00	0,00	0,00
		TOTALE CAPITOLO U4747	1.058.418,99	69.750,00	0,00	0,00	1.058.418,99	69.750,00	0,00	0,00
2015	U4749	1.1.210.3.08.15 (INVESTIMENTO CAP.) (MEZZI STATO) SPESA PER LA REALIZZAZIONE ED IL COMPLETAMENTO DEGLI INTERVENTI URGENTI DI PROTEZIONE CIVILE PER LA REGIONE EMILIA-ROMAGNA (ART. 138, COMMA 16, LEGGE 23 DICEMBRE 2000, N. 388; ART. 8 E 9, L.R. 7 FEBBRAIO 2005, N. 1) - MEZZI STATALI COMPETENZA REGIONALE PREVISTI NELLA PIANIFICAZIONE DEGLI INTERVENTI URGENTI CONSEQUENTI ALL'ORDINANZA N. 3688/2002 (ART. 2 O. P.C.M. DEL 2 LUGLIO 2008 N. 3688) - MEZZI STATALI	82.710,58	0,00	0,00	0,00	82.710,58	0,00	0,00	0,00
		TOTALE CAPITOLO U4749	82.710,58	0,00	0,00	0,00	82.710,58	0,00	0,00	0,00
PARTE I AREA DI INTERVENTO 4 FUNZIONE OBIETTIVO 4										

REGIONE EMILIA-ROMAGNA		RENDICONTO GENERALE PER L'ESERCIZIO FINANZIARIO 2015										PARTE SPESA	
ESERCIZIO	CAPITOLO	DESCRIZIONE DEL CAPITOLO	MASSA SPENDIBILE (STANZ. COMPETENZA + R.R. PV. INIZIALI)	STANZIAMENTO DI CASSA	PAGAMENTI IN CONTO COMPETENZA E RESIDUI	IMPEGNI ASSUNTI SU STANZIAMENTI DELL'ESERCIZIO	ECONOMIE DI IMPEGNI SU STANZIAMENTI DI COMPETENZA	ECONOMIE DI PAGAMENTI SU STANZIAMENTI DI CASSA	ELIMINAZIONI DEI RESIDUI				
									PER INSUSSISTENZA O REINVOCAZIONE	PER PREVENZIONE	RESIDUI PASSIVI DA RIFORMARE		
2015	047431	Direzione Generale: AMBIENTE E DIFESA DEL SUOLO E DELLA COSTA		82.710,58	0,00	0,00	0,00	0,00	0,00	0,00	0,00	0,00	
		TOTALE CAPITOLO 047429											
		1.1.232.3.08.15 (INVESTIMENTO CAP.) (MEZZI STATO)		0,00	0,00	0,00	0,00	0,00	0,00	0,00	0,00	0,00	
		COMPLETAMENTO DEGLI INTERVENTI E DELLE OPERE DI PROTEZIONE CIVILE PREVISTI NELLA PIANIFICAZIONE DEGLI INTERVENTI URGENTI CONSEGUENTI ALL'ORDINANZA N. 3688) - MEZZI STATALI		0,00	0,00	0,00	0,00	0,00	0,00	0,00	0,00	0,00	
2015	047433	Direzione Generale: AMBIENTE E DIFESA DEL SUOLO E DELLA COSTA		0,00	0,00	0,00	0,00	0,00	0,00	0,00	0,00	0,00	
		TOTALE CAPITOLO 047431											
		1.1.210.3.08.15 (INVESTIMENTO CAP.) (MEZZI STATO)		61.818,85	18.545,66	0,00	0,00	0,00	18.545,66	0,00	0,00	0,00	
		SPESA PER LA REALIZZAZIONE ED IL COMPLETAMENTO DEGLI INTERVENTI URGENTI CONSEGUENTI ALL'ORDINANZA N. 3688) - MEZZI STATALI		61.818,85	18.545,66	0,00	0,00	0,00	18.545,66	0,00	0,00	0,00	
2015	047435	Direzione Generale: AMBIENTE E DIFESA DEL SUOLO E DELLA COSTA		3.026,84	0,00	0,00	0,00	0,00	0,00	0,00	0,00	0,00	
		TOTALE CAPITOLO 047433											
		1.1.232.3.08.15 (INVESTIMENTO CAP.) (MEZZI STATO)		61.818,85	18.545,66	0,00	0,00	0,00	18.545,66	0,00	0,00	0,00	
		CONTRIBUTI AGLI ENTI LOCALI PER LA REALIZZAZIONE ED IL COMPLETAMENTO DEGLI INTERVENTI URGENTI CONSEGUENTI ALL'ORDINANZA N. 3688) - MEZZI STATALI		61.818,85	18.545,66	0,00	0,00	0,00	18.545,66	0,00	0,00	0,00	
2015	047437	Direzione Generale: AMBIENTE E DIFESA DEL SUOLO E DELLA COSTA		3.026,84	0,00	0,00	0,00	0,00	0,00	0,00	0,00	0,00	
		TOTALE CAPITOLO 047435											
		1.1.210.3.08.15 (INVESTIMENTO CAP.) (MEZZI STATO)		94.214,05	28.264,22	0,00	0,00	0,00	28.264,22	0,00	0,00	0,00	
		SPESA PER LA REALIZZAZIONE ED IL COMPLETAMENTO DEGLI INTERVENTI URGENTI CONSEGUENTI ALL'ORDINANZA N. 3688) - MEZZI STATALI		94.214,05	28.264,22	0,00	0,00	0,00	28.264,22	0,00	0,00	0,00	
2015	047439	Direzione Generale: AMBIENTE E DIFESA DEL SUOLO E DELLA COSTA		94.214,05	28.264,22	0,00	0,00	0,00	28.264,22	0,00	0,00	0,00	
		TOTALE CAPITOLO 047437											
		1.1.232.3.08.15 (INVESTIMENTO CAP.) (MEZZI STATO)		114.462,34	0,00	0,00	0,00	0,00	0,00	0,00	0,00	0,00	
		COMPLETAMENTO DEGLI INTERVENTI E DELLE OPERE DI PROTEZIONE CIVILE PREVISTI NELLA PIANIFICAZIONE DEGLI INTERVENTI URGENTI CONSEGUENTI ALL'ORDINANZA N. 3688) - MEZZI STATALI		114.462,34	0,00	0,00	0,00	0,00	0,00	0,00	0,00	0,00	
2015	048037	Direzione Generale: AMBIENTE E DIFESA DEL SUOLO E DELLA COSTA		1.706.640,86	116.559,88	0,00	0,00	0,00	1.474.140,86	116.559,88	0,00	0,00	
		TOTALE UPB 1.4.4.3. 1.7405											
		di cui Competenza		1.474.140,86	0,00	0,00	0,00	0,00	1.474.140,86	0,00	0,00	0,00	
		di cui Residui		232.500,00	0,00	0,00	0,00	0,00	232.500,00	0,00	0,00	0,00	
UPB 1.4.4.3.17410	048037	INTERVENTI PER DISSESTI IDROGEOLOGICI - RISORSE STATALI		47.317,31	26.970,87	0,00	0,00	0,00	26.970,87	0,00	0,00	0,00	
		2.1.210.3.10.15 (INVESTIMENTO CAP.) (MEZZI STATO)		47.317,31	26.970,87	0,00	0,00	0,00	26.970,87	0,00	0,00	0,00	
		INTERVENTI DIRETTI AD ELIMINARE I RISCHI DERIVANTI DA SINGOLI IDROGEOLOGICI (ART. 1438 E SUCCESSIVE MODIFICAZIONI; D.P.C.M. 10 APRILE 1996) - MEZZI STATALI.		47.317,31	26.970,87	0,00	0,00	0,00	26.970,87	0,00	0,00	0,00	
		Direzione Generale: AMBIENTE E DIFESA DEL SUOLO E DELLA COSTA		47.317,31	26.970,87	0,00	0,00	0,00	26.970,87	0,00	0,00	0,00	
2015	048074	Direzione Generale: AMBIENTE E DIFESA DEL SUOLO E DELLA COSTA		89.105,26	0,00	0,00	0,00	0,00	89.105,26	0,00	0,00	0,00	
		TOTALE CAPITOLO 048037											
		2.1.232.3.10.15 (INVESTIMENTO CAP.) (MEZZI STATO)		89.105,26	0,00	0,00	0,00	0,00	0,00	0,00	0,00	0,00	
		TRASFERIMENTO DI FONDI AGLI ENTI LOCALI PER IL RINNOVO DEI DANNI CONSEGUENTI AGLI EVENTI ALLUVIONALI (ART. 129 DEL D.L. N. 112 DEL 30 MARZO 1998; ART. 22, COMMA 1, E ART. 3 LETT. A) D.L. 24 NOVEMBRE 1994, N. 646) - MEZZI STATALI.		89.105,26	0,00	0,00	0,00	0,00	0,00	0,00	0,00	0,00	
2015	048074	NOTE: NUOVA ISTITUZIONE											
		Direzione Generale: AMBIENTE E DIFESA DEL SUOLO E DELLA COSTA		89.105,26	0,00	0,00	0,00	0,00	89.105,26	0,00	0,00	0,00	
		TOTALE CAPITOLO 048074											
		TOTALE UPB 1.4.4.3. 1.7410		136.422,57	26.970,87	0,00	0,00	0,00	136.422,57	26.970,87	0,00	0,00	
1 AREA DI INTERVENTO	4 FUNZIONE OBIETTIVO	4	di cui Competenza		136.422,57	0,00	0,00	0,00	136.422,57	0,00	0,00	0,00	

262

PARTE I AREA DI INTERVENTO 4 FUNZIONE OBIETTIVO 4

REGIONE EMILIA-ROMAGNA									
RENDICONTO GENERALE PER L'ESERCIZIO FINANZIARIO 2015									
PARTE SPESA									
ESERCIZIO	CAPITOLO	DESCRIZIONE DEL CAPITOLO	MASSA SPENDIBILE (STIPULAZIONE ANNUALE + R.R. PR. INIZIALI)	STANZIAMENTO DI CASSA	PROVENTI IN CONTO COMPETENZA E RESIDUI	INTERESSI ASSUMI NELL'ESERCIZIO	RICORRUTE DI INTERESSI SU STANZIAMENTI DI COMPETENZA	RICORRUTE DI PROVENTI SU STANZIAMENTI DI CASSA	ELIMINAZIONI DEI RESIDUI PER INSISTENZA, PER PERSECUZIONE E PER RISTRUTTURAZIONE

PROGETTO REGIONALE DI INTERVENTI URGENTI IN MATERIA DI PROTEZIONE CIVILE (L. 24/4/1984, N. 101) (D. 12/11/1982, N. 829, C. 12/11/1982, N. 832) (L. 12/1982, N. 358 E L. 23/12/83, N. 748) MEZZI STATALI									
DIREZIONE GENERALE: AMBIENTE E DIFESA DEL SUOLO E DELLA COSTA									
TOTALE CAPITULO U48055		17.654,67	14,01	0,00	0,00	17.654,67	14,01	0,00	0,00
PRONTI INTERVENTI NELLE MATERIE DI COMPETENZA REGIONALE (L. 24/4/1984, N. 101) (D. 12/11/1982, N. 829, C. 12/11/1982, N. 832) (L. 12/1982, N. 358 E L. 23/12/83, N. 748) MEZZI STATALI									
TOTALE URB 1.4.4.3. 17451		17.654,67	14,01	0,00	0,00	17.654,67	14,01	0,00	0,00
di cui Competenza		17.654,67	14,01	0,00	0,00	17.654,67	14,01	0,00	0,00
di cui Residui		0,00	0,00	0,00	0,00	0,00	0,00	0,00	0,00
URB 1.4.4.3.17500 INTERVENTI DI RIPRISTINO E PREVENZIONE DANNI - RISORSE									

2015	U48052	2.1.210.3.10.15 (INVESTIMENTO CAP.) (MEZZI STATO) INTERVENTI URGENTI CONSEGUENTI ALLE ECCEZIONALI AVVENUTE NEL 1991 PER IL TERREMOTO REGIONALE - GENNAIO 1991 - PER IL TERREMOTO REGIONALE INFRASTRUTTURE, ALLA RETE VIARIA ED AGLI EDIFICI PUBBLICI (L. 3 LUGLIO 1991, N.195) ORDINANZA N. 218 DEL 12 GENNAIO 1991 N. 195. PROV. CIVILE DEL 8 AGOSTO 1992, N. 6681) MEZZI STATALI	11.315,09	0,00	0,00	11.315,09	0,00	0,00	0,00	0,00
Direzione Generale: AMBIENTE E DIFESA DEL SUOLO E DELLA COSTA										
TOTALE CAPITOLO U48052			11.315,09	0,00	0,00	11.315,09	0,00	0,00	0,00	0,00
2015	U48217	2.1.210.3.10.15 (INVESTIMENTO CAP.) (MEZZI STATO) ATTUAZIONE DEL PIANO REGIONALE PER LA REALIZZAZIONE DEGLI INTERVENTI DI RIPRISTINO E PREVENZIONE (PRRP) DEI DANNI PROVOCATI DAGLI EVENTI ALLUVIONALI DEL GIUGNO-SETTEMBRE 1994 NEL BACINO DEL STIVALL DEL PO (L. 30 GIUGNO 1995, N. 285) - MEZZI STATALI	154.102,74	49.457,52	0,00	154.102,74	38.693,81	0,00	0,00	0,00
2015	U48217		10.763,71	0,00	0,00	10.763,71	0,00	0,00	0,00	0,00
Direzione Generale: AMBIENTE E DIFESA DEL SUOLO E DELLA COSTA										

2015	U48219	1.1.235.3.08.15 (INVESTIMENTO CAP.) (MEZZI STATO) ASSEGNAZIONE ALL'AGENZIA REGIONALE DI PROTEZIONE CIVILE PER INTERVENTI IN CONTO CAPITALE CONSEGUENTI ALLE ECCEZIONALI PRECIPITAZIONI NEVOSE NEL FEBBRAIO 2012 NEL TERRITORIO REGIONALE (ART. 1 COMMA 290 L. 24 DICEMBRE 2012, N. 228; D.P.C.M. 23 MARZO 2013 E ART. 24, COMMA 1, LETT. D), L.R. 7 FEBBRAIO 2005, N. 1) - MEZZI STATALI DISTRIBUZIONE GENERALE: MECCANICHE E DIREZIONE STUDIO E EDILIZIA COSTA								
			TOTALE CAPITOLO U48219	16.486,45	49.497,52	10.763,71	0,00	156.102,74	38.693,81	0,00

2015	U48222	TOTALE CAPITULO U48219									
		1.1.235.3.08.15 (INVESTIMENTO CAP.) (MEZZI STATO)									
		TRASFERIMENTO ALL'AGENZIA REGIONALE DI PROTEZIONE CIVILE DELL'EMILIA-ROMAGNA DEL CONTRIBUTO FINANZIARIO DEL FONDO DI RISERVA PER INTERVENTI IN CONTO CAPITALE CONSEGUENTI ALLE ECCEZIONALI PRECIPITAZIONI NEVOSE NEL FEBBRAIO 2012 NEL BACINO DEL FURNO (L. 228) D.P.C.M. 23 MARZO 2013 E ART. 24 COMMA 1, LETT. D), L.R. 7 FEBBRAIO 2005, N. 1) - MEZZI STATALI									
		11.132.237,00	11.132.237,00	0,00	11.132.237,00	0,00	11.132.237,00	0,00	11.132.237,00	0,00	
NOTE: NUOVA ISTITUZIONE DI PROTEZIONE CIVILE REGIONALE DI EMILIA-ROMAGNA											
DIREZIONE GENERALE: AMBIENTE E DIFESA DEL SUOLO E DELLA COSTA											

2015	U48230	1.1.232.3.08.15 (INVESTIMENTO CAP.) (MEZZI STATO) ASSEGNAZIONE AI COMUNI E ALLE UNIONI DI COMUNI A COOPERARE DI CONTRIBUTI IN CONTO CAPITALE ALLE IMPRESE DI PROTEZIONE CIVILE PER INTERVENTI IN CONTO CAPITALE CONSEGUENTI ALLE ECCEZIONALI PRECIPITAZIONI NEVOSE NEL MESE DI FEBBRAIO 2012 NELLE AREE A RISCHIO DI FRANA (L. 228) D.P.C.M. 23 MARZO 2013 E ART. 24 COMMA 1, LETT. D), L.R. 7 FEBBRAIO 2005, N. 1) - MEZZI STATALI NOTE: NUOVA ISTITUZIONE DIPARTIMENTO REGIONALE DIPARTIMENTO REGIONALE ATTIVITA' PRODUTTIVE, COMMERCIO, TURISMO	TOTALE CAPITOLO U48230	11.132.237,00	11.132.237,00	0,00	11.132.237,00	0,00	11.132.237,00	0,00	11.132.237,00	0,00
			1.734.625,66	1.734.625,66	1.729.005,54	1.734.625,65	0,01	5.620,12	0,00	5.620,11		

2015	U48232	1.1.232.3.08.15 (INVESTIMENTO CAP.) (MEZZI STATO) ASSEGNAZIONE AI COMUNI E ALLE UNIONI DI COMUNI A COPERTURA DI CONTRIBUTI IN CONTO CAPITALE ALLE IMPRESE AGRICOLE PER IL RIFORNIMENTO DI IMMOBILIZZANDO PRODUTTIVO IN CONTRIBUZIONE ALLE ATTIVITA' DI INTERESSE PUBBLICO PRECIPITAZIONI NEVOSE NEL MESE DI FEBBRAIO 2012 NE LLE PROVINCE DI FORI-CESINA E RIMINI (ART. 1, COMMA 290, L. 228) D.P.C.M. 23 MARZO 2013 E ART. 24 COMMA 1, LETT. D), L.R. 7 FEBBRAIO 2005, N. 1) * MEZZI STATALI	361.810,07	361.810,07	361.810,07	361.810,07	0,00	0,00	0,00		
			TOTALE CAPITOLO U48230								
			1.734.625,66	1.734.625,66	1.729.005,54	1.734.625,65	0,01	5.620,12	0,00	5.620,12	
NOTE: NUOVA ISTITUZIONE											
Direzione Generale: AGRICOLTURA, ECONOMIA ITTICA,											



## REGIONE EMILIA-ROMAGNA

## RENDICONTO GENERALE PER L'ESERCIZIO FINANZIARIO 2015

## PARTE SPESA

ESERCIZIO	CAPITOLO	DESCRIZIONE DEL CAPITOLO	MASSA SPENDITABILE (SPESA COMPLETA + R.R. PR. INIZIALI)	STANZIAMENTO DI CASSA	PAIAMENTI IN CONTO CORRENTE E RESIDUI	INDEBITI ASSUMI NELL'ESERCIZIO	RICORRERE DI IMPEGNI STATALI/REGIONALI DI COMPETENZA	RICORRERE DI IMPEGNI STATALI/REGIONALI DI STANZIAMENTI DI CASSA	ELIMINAZIONI DEI RESIDUI PER INSISTENZA, PER PERIZIONE	RESIDUI PASSIVI DA RIFORMARE
URP 1.4.4.3.17510										
		INTERVENTI URGENTI PER EVENTI CALAMITOSI NEI TERRITORI DELLA REGIONE - ALTRE RISORSE VINCOLATE								
		TOTALE CAPITULO U48232	361.810,07	361.810,07	361.810,07	361.810,07	0,00	0,00	0,00	0,00
		TOTALE URP 1.4.4.3.17500	21.911.152,49	21.784.428,47	9.240.453,14	21.734.970,94	165.417,84	12.543.973,33	0,00	12.505.279,51
		di cui Competenza	21.900.388,78	21.784.428,47	9.225.691,43	21.734.970,94	165.417,84	12.543.973,33	0,00	12.505.279,51
		di cui Residui	10.762,71	0,00	10.762,71	0,00	0,00	0,00	0,00	0,00
2015	U48097	INTERVENTI URGENTI DI SOMMA URGENZA, DI RIPRISTINO E DI MESSA IN SICUREZZA, CONTRIBUITI A SOGGETTI PRIVATI E AD ATTIVITA' PRODUTTIVE DANNEGGIATE, ONERI PER I PRIMI SOCCORSI E PER LA PROTEZIONE CIVILE, PER LA MESSA IN SICUREZZA E LA RIDUZIONE DEL RISCHIO IDROGEOLOGICO E PER PRODUTTIVE DANNEGGIATE NEI TERRITORI COLPITI DAGLI EVENTI ALLUVIONALI DI OTTOBRE - NOVEMBRE 2000. MUTUI CON ONERI DI AMMORTAMENTO A CARICO DELLO STATO. (ART. 1, COMMA 1, LETTERA A) DELL'ORDINANZA MINISTERIALE DEL 2 LUGLIO 2001 N. 3141).	0,00	0,00	0,00	0,00	0,00	0,00	0,00	0,00
		2.1.210.3.10.15 (INVESTIMENTO CAP.) (ALTRI VINCOLI)								
		TOTALE CAPITULO U48097	0,00	0,00	0,00	0,00	0,00	0,00	0,00	0,00
2015	U48098	INTERVENTI URGENTI AD ENTI DELLE AMMINISTRAZIONI LOCALI PER LA PROTEZIONE CIVILE, PER LA MESSA IN SICUREZZA E LA RIDUZIONE DEL RISCHIO IDROGEOLOGICO E PER PRODUTTIVE DANNEGGIATE NEI TERRITORI COLPITI DAGLI EVENTI ALLUVIONALI DI OTTOBRE - NOVEMBRE 2000. MUTUI CON ONERI DI AMMORTAMENTO A CARICO DELLO STATO. (ART. 1, COMMA 1, LETTERA A) DELL'ORDINANZA MINISTERIALE DEL 2 LUGLIO 2001 N. 3141).	0,00	0,00	0,00	0,00	0,00	0,00	0,00	0,00
		2.1.233.3.10.15 (INVESTIMENTO CAP.) (ALTRI VINCOLI)								
		TOTALE CAPITULO U48098	0,00	0,00	0,00	0,00	0,00	0,00	0,00	0,00
2015	U48091	INTERVENTI DI RIPRISTINO, DI MESSA IN SICUREZZA, DI MIGLIORAMENTO STRADICO, CONTRIBUITI A SOGGETTI PRIVATI PER LA PROTEZIONE CIVILE, PER LA MESSA IN SICUREZZA E LA RIDUZIONE DEL RISCHIO IDROGEOLOGICO E PER PRODUTTIVE DANNEGGIATE NEI TERRITORI COLPITI DAGLI EVENTI ALLUVIONALI DI OTTOBRE - NOVEMBRE 2000. MUTUI CON ONERI DI AMMORTAMENTO A CARICO DELLO STATO. (ORDINANZA MINISTERIALE N. 3124 DEL 12 APRILE 2001).	522.361,72	156.708,52	49.106,35	49.106,35	473.255,37	107.602,17	0,00	0,00
		2.1.243.3.10.15 (INVESTIMENTO CAP.) (ALTRI VINCOLI)								
		TOTALE CAPITULO U48091	522.361,72	156.708,52	49.106,35	49.106,35	473.255,37	107.602,17	0,00	0,00
2015	U48094	INTERVENTI URGENTI AD ENTI DELLE AMMINISTRAZIONI LOCALI PER LA PROTEZIONE CIVILE, PER LA MESSA IN SICUREZZA E LA RIDUZIONE DEL RISCHIO IDROGEOLOGICO E PER L'AVVIO ALLA NORMALITA' DELLE ATTIVITA' DI VITA E LAVORO NEI TERRITORI COLPITI DAGLI EVENTI ALLUVIONALI DELLO STATO (COMMI 1 E 4 ART.45, L. 28 DICEMBRE 2001, N.448 E ORDINANZA MINISTERIALE 28 MARZO 2002, N. 3192)	66.803,77	65.388,38	65.388,38	65.388,38	1.415,39	0,00	0,00	0,00
		2.1.233.3.10.15 (INVESTIMENTO CAP.) (ALTRI VINCOLI)								
		TOTALE CAPITULO U48094	66.803,77	65.388,38	65.388,38	65.388,38	1.415,39	0,00	0,00	0,00
2015	U48097	RITRILIZZO QUOTE RESIDUE DI CUI ALL'ART.1, COMMA 1, ORD. N. 3276 DEL 28/3/03, PER INTERVENTI URGENTI DI PROTEZIONE CIVILE, PER LA MESSA IN SICUREZZA E LA RIDUZIONE DEL RISCHIO IDROGEOLOGICO E PER L'AVVIO ALLA NORMALITA' DELLE ATTIVITA' DI VITA E LAVORO NEI TERRITORI COLPITI DAGLI EVENTI ALLUVIONALI DELLO STATO (COMMI 1 E 4 ART.45, L. 28 DICEMBRE 2001, N.448 E ORD. N. 3276 DEL 28/3/03).	0,00	0,00	0,00	0,00	0,00	0,00	0,00	0,00
		2.1.210.3.10.15 (INVESTIMENTO CAP.) (ALTRI VINCOLI)								
		TOTALE CAPITULO U48097	0,00	0,00	0,00	0,00	0,00	0,00	0,00	0,00
2015	U48102	INTERVENTI URGENTI VOLTI AL PROSEGUITO DEGLI INTERVENTI RELATIVI ALLE SITUAZIONI EMERGENZIALI DEI TERRITORI COLPITI DAGLI EVENTI ALLUVIONALI, E DISSERIE A CARICO DELLO STATO (D. P.C.M. 6 DICEMBRE 2002/D.L. 7 FEBBRAIO 2003, N.15 CONVERTITO IN L. 8 APRILE 2003, N.62; DEL 20 SETTEMBRE 2003, N.331 E D.P.C.M. DEL 10 OTTOBRE 2003, N.3317).	0,00	0,00	0,00	0,00	0,00	0,00	0,00	0,00
		2.1.210.3.10.15 (INVESTIMENTO CAP.) (ALTRI VINCOLI)								
		TOTALE CAPITULO U48102	0,00	0,00	0,00	0,00	0,00	0,00	0,00	0,00

PARTE I AREA DI INTERVENTO 4 FUNZIONE OBIETTIVO 4

[illegible]

REGIONE EMILIA-ROMAGNA			RENDICONTO GENERALE PER L'ESERCIZIO FINANZIARIO 2015										PARTE SPESA	
ESERCIZIO	CAPITOLO	DESCRIZIONE DEL CAPITOLO	MASSA SPENDIBILE (R.R. PR. INIZIALI)	STANZIAMENTO DI CASSA	PAGAMENTI IN CONTO CORRENTE E RESIDUI	IMPEGNI ASSUMI NELL'ESERCIZIO	ECONOMIE DI SPESA	ECONOMIE DI SPESA	PER INSUFFICIENZA, O RIMBORSI	PER PERENNE	RESIDUI PASSIVI DA RIFORMARE			
2015	048248	2.1.232.3.10.15 (INVESTIMENTO CAP.) (MEZZI PROPRI) CONTRIBUTO STRAORDINARIO AL COMUNE DI CORNIGLIO (PR) PER LA REALIZZAZIONE DI OPERE PUBBLICHE DI COLLEGAMENTO TRA LA PROVINCIA DI REGGIO EMILIA E LA PROVINCIA DI PARMA, IN PARTICOLARE AD INTEGRAZIONE DEGLI INTERVENTI STRAORDINARI CONSEGUENTI AGLI EVENTI FRANOSI DEL 29 DICEMBRE 2006, N. 207 ART. 27 L.R. 22 DICEMBRE 2007, N. 24 E ART. 29, L.R. 22 DICEMBRE 2009, N. 24). Direzioe Generale: PROGRAMMAZIONE TERRITORIALE E INTERREGIONALE. RELAZIONI EUROPEE E RELAZIONI INTERNAZIONALI.	TOTALE CAPITULO 048245 19.385,99 0,00	19.385,99 0,00	0,00 0,00	19.385,99 0,00	0,00 0,00	0,00 0,00	0,00 0,00	0,00 0,00	0,00 0,00			
2015	048255	2.1.210.3.10.15 (INVESTIMENTO CAP.) (MEZZI STATO) INTERVENTI VOLTI AL RIPRISTINO DI INFRASTRUTTURE ED OPERE PUBBLICHE REGIONALI E LOCALI PER IL RIASSETTO IDROGEOLOGICO E LA MESSA IN SICUREZZA DEI PUNTI CRITICI DELLE COSTE E DELLE RETI IDRAULICHE - TERZA FASE (LEGGE 30/3/1998, N. 61, ART. 17, COMMA 1; L.R. 3 LUGLIO 1998, N. 24) - MEZZI STATALI. Direzioe Generale: AMBIENTE E DIFESA DEL SUOLO E DELLA COSTA	TOTALE UPR 1.4.4.3. 17530 19.385,99 0,00	19.385,99 0,00	0,00 0,00	19.385,99 0,00	0,00 0,00	0,00 0,00	0,00 0,00	0,00 0,00	0,00 0,00			
UPR 1.4.4.3.17541		INTERVENTI DI RIPRISTINO DI INFRASTRUTTURE REGIONALI E LOCALI												
2015	048256	2.1.210.3.10.15 (INVESTIMENTO CAP.) (MEZZI STATO) INTERVENTI VOLTI AL RIPRISTINO DI INFRASTRUTTURE ED OPERE PUBBLICHE REGIONALI E LOCALI PER IL RIASSETTO IDROGEOLOGICO E LA MESSA IN SICUREZZA DEI PUNTI CRITICI DELLE COSTE E DELLE RETI IDRAULICHE - TERZA FASE (LEGGE 30/3/1998, N. 61, ART. 17, COMMA 1; L.R. 3 LUGLIO 1998, N. 24) - MEZZI STATALI. Direzioe Generale: AMBIENTE E DIFESA DEL SUOLO E DELLA COSTA	1.009.124,19 0,00	0,00	0,00	0,00	1.009.124,19 0,00	0,00 0,00	0,00 0,00	0,00 0,00	0,00 0,00			
2015	048256	2.1.232.3.10.15 (INVESTIMENTO CAP.) (MEZZI STATO) INTERVENTI VOLTI AL RIPRISTINO DI INFRASTRUTTURE ED OPERE PUBBLICHE REGIONALI E LOCALI PER IL RIASSETTO IDROGEOLOGICO E LA MESSA IN SICUREZZA DEI PUNTI CRITICI DELLE COSTE E DELLE RETI IDRAULICHE - TERZA FASE (LEGGE 30/3/1998, N. 61, ART. 17, COMMA 1; L.R. 3 LUGLIO 1998, N. 24) - MEZZI STATALI. NOTE: NUOVA ISTITUZIONE Direzioe Generale: AMBIENTE E DIFESA DEL SUOLO E DELLA COSTA	0,00 0,00	0,00	0,00	0,00	0,00 0,00	0,00 0,00	0,00 0,00	0,00 0,00	0,00 0,00			
2015	048262	2.1.210.3.10.15 (INVESTIMENTO CAP.) (MEZZI PROPRI) INTERVENTI VOLTI AL RIPRISTINO DI INFRASTRUTTURE ED OPERE PUBBLICHE REGIONALI E LOCALI PER RIASSETTO IDROGEOLOGICO E LA MESSA IN SICUREZZA DEI PUNTI CRITICI DELLE COSTE E DELLE RETI IDRAULICHE (LEGGE 30/3/1998, N. 61, ART. 17, COMMA 1; L.R. 3 LUGLIO 1998, N. 24). NOTE: NUOVA ISTITUZIONE Direzioe Generale: AMBIENTE E DIFESA DEL SUOLO E DELLA COSTA	4.201.260,00 0,00	0,00	0,00	203.903,02	3.997.356,98 0,00	0,00 0,00	0,00 0,00	0,00 0,00	0,00 0,00			
2015	048264	2.1.210.3.10.15 (INVESTIMENTO CAP.) (MEZZI PROPRI) INTERVENTI VOLTI AL RIPRISTINO DI INFRASTRUTTURE ED OPERE PUBBLICHE REGIONALI E LOCALI PER RIASSETTO IDROGEOLOGICO E LA MESSA IN SICUREZZA DEI PUNTI CRITICI DELLE COSTE E DELLE RETI IDRAULICHE - TERZA FASE (L. 30 MARZO 1998, N. 61, ART. 17, COMMA 1; L.R. 3 LUGLIO 1998, N. 24) - MEZZI STATALI. NOTE: NUOVA ISTITUZIONE Direzioe Generale: AMBIENTE E DIFESA DEL SUOLO E DELLA COSTA	563.519,26 0,00	0,00	0,00	0,00	563.519,26 0,00	0,00 0,00	0,00 0,00	0,00 0,00	0,00 0,00			
UPR 1.4.4.3.17559		INTERVENTI PER DANNI CAUSATI DA EVENTI SISMICI E CALAMITOSI												
2015	048274	2.1.232.3.10.15 (INVESTIMENTO CAP.) (MEZZI PROPRI) RITRILIZZO DI QUOTE REGIONALI PER INTERVENTI PUBBLICI PER FRONTE A DANNI CAUSATI DA EVENTI CALAMITOSI E A SITUAZIONI DI RICONOSCUTO RISCHIO IDROGEOLOGICO E SISMICO (ART. 20, L.R. 23 LUGLIO 2008, N. 12) Direzioe Generale: PROGRAMMAZIONE TERRITORIALE E INTERREGIONALE. RELAZIONI EUROPEE E RELAZIONI INTERNAZIONALI.	TOTALE UPR 1.4.4.3. 17541 5.773.903,45 0,00	5.773.903,45 0,00	0,00 0,00	203.903,02	5.570.000,43 0,00	0,00 0,00	0,00 0,00	0,00 0,00	0,00 0,00			

267

## REGIONE EMILIA-ROMAGNA

## RENDICONTO GENERALE PER L'ESERCIZIO FINANZIARIO 2015

## PARTE SPESA

ESERCIZIO	CAPITOLO	DESCRIZIONE DEL CAPITOLO	MASSA SPENDIBILE (SPESA COMPLESSIVA + R.R. PP. INIZIALI)	STANZIAMENTO DI CASSA	PROVENTI IN CONTO COMPETENZA E RESIDUI	INDEBITAMENTI NELLO ESERCIZIO	RICORRIMENTI SU STATALI IN COMPETENZA	RICORRIMENTI SU STATALI IN CASSA	PER INSERIMENTO, PER PERSECUZIONE E PER RIFORMAZIONE	RESIDUI PASSIVI DA RIFORMAZIONE
-----------	----------	--------------------------	--	-----------------------	--	-------------------------------	---------------------------------------	----------------------------------	--	---------------------------------

2014, REP. N. 1464) - MEZZI STATALI  
Direzioni Generali: AMBIENTE E DIFESA DEL SUOLO E DELLA COSTA

		TOTALE CAPITOLATO U48292	437.500,00	299.250,00	66.687,86	0,00	292.500,00	232.562,14	78.312,14	0,00
		TOTALE UPR 1.4.4.3. 17570	33.131.898,51	9.587.808,92	4.305.067,59	5.971.929,56	24.026.230,64	5.282.741,33	1.868.821,77	0,00
		di cui Competenza	29.998.160,20	9.587.808,92	3.278.598,00	5.971.929,56	24.026.230,64	5.282.741,33	0,00	0,00
		di cui Residui	3.133.738,31	0,00	1.026.469,59	0,00	0,00	0,00	1.868.821,77	0,00

UPR 1.4.4.3.17600  
Fondo di Risanamento dell'Area Industriale e Portuale di Ravenna - Risorse Statali

		TOTALE CAPITOLATO U48392	1.069.990,20	320.997,06	0,00	0,00	1.069.990,20	320.997,06	0,00	0,00
		TOTALE UPR 1.4.4.3. 17570	33.131.898,51	9.587.808,92	4.305.067,59	5.971.929,56	24.026.230,64	5.282.741,33	1.868.821,77	0,00
		di cui Competenza	29.998.160,20	9.587.808,92	3.278.598,00	5.971.929,56	24.026.230,64	5.282.741,33	0,00	0,00
		di cui Residui	3.133.738,31	0,00	1.026.469,59	0,00	0,00	0,00	1.868.821,77	0,00

UPR 1.4.4.3.17600  
Fondo di Risanamento dell'Area Industriale e Portuale di Ravenna - Risorse Statali

		TOTALE CAPITOLATO U48392	1.069.990,20	320.997,06	0,00	0,00	1.069.990,20	320.997,06	0,00	0,00
		TOTALE UPR 1.4.4.3. 17570	33.131.898,51	9.587.808,92	4.305.067,59	5.971.929,56	24.026.230,64	5.282.741,33	1.868.821,77	0,00
		di cui Competenza	29.998.160,20	9.587.808,92	3.278.598,00	5.971.929,56	24.026.230,64	5.282.741,33	0,00	0,00
		di cui Residui	3.133.738,31	0,00	1.026.469,59	0,00	0,00	0,00	1.868.821,77	0,00

UPR 1.4.4.3.17600  
Fondo di Risanamento dell'Area Industriale e Portuale di Ravenna - Risorse Statali

		TOTALE CAPITOLATO U48392	1.069.990,20	320.997,06	0,00	0,00	1.069.990,20	320.997,06	0,00	0,00
		TOTALE UPR 1.4.4.3. 17570	33.131.898,51	9.587.808,92	4.305.067,59	5.971.929,56	24.026.230,64	5.282.741,33	1.868.821,77	0,00
		di cui Competenza	29.998.160,20	9.587.808,92	3.278.598,00	5.971.929,56	24.026.230,64	5.282.741,33	0,00	0,00
		di cui Residui	3.133.738,31	0,00	1.026.469,59	0,00	0,00	0,00	1.868.821,77	0,00

UPR 1.4.4.3.17600  
Fondo di Risanamento dell'Area Industriale e Portuale di Ravenna - Risorse Statali

		TOTALE CAPITOLATO U48392	1.069.990,20	320.997,06	0,00	0,00	1.069.990,20	320.997,06	0,00	0,00
		TOTALE UPR 1.4.4.3. 17570	33.131.898,51	9.587.808,92	4.305.067,59	5.971.929,56	24.026.230,64	5.282.741,33	1.868.821,77	0,00
		di cui Competenza	29.998.160,20	9.587.808,92	3.278.598,00	5.971.929,56	24.026.230,64	5.282.741,33	0,00	0,00
		di cui Residui	3.133.738,31	0,00	1.026.469,59	0,00	0,00	0,00	1.868.821,77	0,00

UPR 1.4.4.3.17600  
Fondo di Risanamento dell'Area Industriale e Portuale di Ravenna - Risorse Statali

		TOTALE CAPITOLATO U48392	1.069.990,20	320.997,06	0,00	0,00	1.069.990,20	320.997,06	0,00	0,00
		TOTALE UPR 1.4.4.3. 17570	33.131.898,51	9.587.808,92	4.305.067,59	5.971.929,56	24.026.230,64	5.282.741,33	1.868.821,77	0,00
		di cui Competenza	29.998.160,20	9.587.808,92	3.278.598,00	5.971.929,56	24.026.230,64	5.282.741,33	0,00	0,00
		di cui Residui	3.133.738,31	0,00	1.026.469,59	0,00	0,00	0,00	1.868.821,77	0,00

UPR 1.4.4.3.17600  
Fondo di Risanamento dell'Area Industriale e Portuale di Ravenna - Risorse Statali

		TOTALE CAPITOLATO U48392	1.069.990,20	320.997,06	0,00	0,00	1.069.990,20	320.997,06	0,00	0,00
		TOTALE UPR 1.4.4.3. 17570	33.131.898,51	9.587.808,92	4.305.067,59	5.971.929,56	24.026.230,64	5.282.741,33	1.868.821,77	0,00
		di cui Competenza	29.998.160,20	9.587.808,92	3.278.598,00	5.971.929,56	24.026.230,64	5.282.741,33	0,00	0,00
		di cui Residui	3.133.738,31	0,00	1.026.469,59	0,00	0,00	0,00	1.868.821,77	0,00

UPR 1.4.4.3.17600  
Fondo di Risanamento dell'Area Industriale e Portuale di Ravenna - Risorse Statali

		TOTALE CAPITOLATO U48392	1.069.990,20	320.997,06	0,00	0,00	1.069.990,20	320.997,06	0,00	0,00
		TOTALE UPR 1.4.4.3. 17570	33.131.898,51	9.587.808,92	4.305.067,59	5.971.929,56	24.026.230,64	5.282.741,33	1.868.821,77	0,00
		di cui Competenza	29.998.160,20	9.587.808,92	3.278.598,00	5.971.929,56	24.026.230,64	5.282.741,33	0,00	0,00
		di cui Residui	3.133.738,31	0,00	1.026.469,59	0,00	0,00	0,00	1.868.821,77	0,00

UPR 1.4.4.3.17600  
Fondo di Risanamento dell'Area Industriale e Portuale di Ravenna - Risorse Statali

PARTE I AREA DI INTERVENTO 4 FUNZIONE OBIETTIVO 4

268

## REGIONE EMILIA-ROMAGNA

## RENDICONTO GENERALE PER L'ESERCIZIO FINANZIARIO 2015

## PARTE SPESA

ESERCIZIO	CAPITOLO	DESCRIZIONE DEL CAPITOLO	MASSA SPENDIBILE (SPESA COMPLESSIVA + R.R. PP. INIZIALI)	STANZIAMENTO DI CASSA	PAIAMENTI IN CONTO COMPETENZA E RESIDUI	INDEBITAMENTI NELLO ESERCIZIO	RICORRERE DI IMPEGNI SU STANZIAMENTI DI COMPETENZA	RICORRERE DI IMPEGNI SU STANZIAMENTI DI CASSA	ELIMINAZIONI DEI RESIDUI PER INSOLVENZA, PER PERIZIAZIONE	RESIDUI PASSIVI DA RIFORMARE
AREA INTERVENTO 5 TUTELA DELLA SALUTE E SOLIDARIETA' SOCIALE										
Funz. Obiettivo 1 POLITICHE SANITARIE			TOTALE Area Intervento 4	861.077.597,87	620.169.893,01	666.630.015,00	783.803.432,75	240.907.704,86	90.992.441,80	175.429.063,99
Spese Correnti Operative			di cui Competenze	861.077.597,87	540.806.903,41	666.630.015,00	783.803.432,75	240.907.704,86	90.992.441,80	125.823.111,59
Spese Correnti Operative			di cui Residui	0,00	79.362.989,60	0,00	0,00	0,00	0,00	49.605.952,40
URB 1.5.1.2.18000 SERVIZIO SANITARIO REGIONALE: FINANZIAMENTO ORDINARIO			di cui Competenze	81.051.469,84	13.509.597,56	72.846.986,28	56.538.552,92	50.275.073,24	0,00	54.337.388,72
URB 1.5.1.2.18000 CORRENTE PER LA GARANZIA DEI LEA			di cui Residui	0,00	12.266.799,04	0,00	0,00	0,00	2.462.403,53	698.772,21
URB 1.5.1.2.18000 CORRENTE PER LA GARANZIA DEI LEA			TOTALE CAPITOLO 051589	81.051.469,84	25.776.396,60	72.846.986,28	56.538.552,92	50.275.073,24	2.462.403,53	698.772,21
2015	051581	2.1.141.2.08.08 (CORRENTE OPERATIVA) (MEZZI PROPRI) FONDO SANITARIO REGIONALE DI PARTE CORRENTE - QUOTA IN GESTIONE SANITARIA ACCENTRATA - SPESA SANITARIA DIETETAMENTE GESTITA DALLA REGIONE PER ACQUISTO DI BENI DI CONSUMO (ART. 2, D.LGS. 30 DICEMBRE 1992, N.502) NOTE: NUOVA ISTITUZIONE DIREZIONE GENERALE: SANITA' E POLITICHE SOCIALI E PER L'INTEGRAZIONE	799.078,99	779.078,99	285.040,80	799.078,99	0,00	494.038,19	0,00	514.038,19
URB 1.5.1.2.18000 SERVIZIO SANITARIO REGIONALE: FINANZIAMENTO ORDINARIO			TOTALE CAPITOLO 051581	799.078,99	285.040,80	799.078,99	0,00	494.038,19	0,00	514.038,19
2015	051583	2.1.141.2.08.08 (CORRENTE OPERATIVA) (MEZZI PROPRI) FONDO SANITARIO REGIONALE DI PARTE CORRENTE - QUOTA IN GESTIONE SANITARIA ACCENTRATA - SPESA SANITARIA DIETETAMENTE GESTITA DALLA REGIONE PER ACQUISTO DI BENI DI CONSUMO (ART. 2, D.LGS. 30 DICEMBRE 1992, N.502) NOTE: NUOVA ISTITUZIONE DIREZIONE GENERALE: SANITA' E POLITICHE SOCIALI E PER L'INTEGRAZIONE	164.764,53	78.787,13	78.787,13	164.568,28	196,25	0,00	0,00	85.781,15
URB 1.5.1.2.18000 SERVIZIO SANITARIO REGIONALE: FINANZIAMENTO ORDINARIO			TOTALE CAPITOLO 051583	164.764,53	78.787,13	164.568,28	196,25	0,00	0,00	85.781,15
2015	051585	2.1.141.2.08.08 (CORRENTE OPERATIVA) (MEZZI PROPRI) FONDO SANITARIO REGIONALE DI PARTE CORRENTE - QUOTA IN GESTIONE SANITARIA ACCENTRATA - SPESA SANITARIA DIETETAMENTE GESTITA DALLA REGIONE PER UTILIZZO DI BENI DI TERZI (ART. 2, D.LGS. 30 DICEMBRE 1992, N.502) NOTE: NUOVA ISTITUZIONE DIREZIONE GENERALE: SANITA' E POLITICHE SOCIALI E PER L'INTEGRAZIONE	24.400,00	24.400,00	24.400,00	24.400,00	0,00	0,00	0,00	0,00
URB 1.5.1.2.18000 SERVIZIO SANITARIO REGIONALE: FINANZIAMENTO ORDINARIO			TOTALE CAPITOLO 051585	24.400,00	24.400,00	24.400,00	0,00	0,00	0,00	0,00
2015	051587	2.1.141.2.08.08 (CORRENTE OPERATIVA) (MEZZI PROPRI) FONDO SANITARIO REGIONALE DI PARTE CORRENTE - QUOTA IN GESTIONE SANITARIA ACCENTRATA - SPESA SANITARIA DIETETAMENTE GESTITA DALLA REGIONE PER ACCESSO A BANCHE DATI E ALTRI CANONI (ART. 2, D. LGS. 30 DICEMBRE 1992, N.502) NOTE: NUOVA ISTITUZIONE DIREZIONE GENERALE: SANITA' E POLITICHE SOCIALI E PER L'INTEGRAZIONE	1.230,00	0,00	0,00	1.229,76	0,24	0,00	0,00	1.229,76
URB 1.5.1.2.18000 SERVIZIO SANITARIO REGIONALE: FINANZIAMENTO ORDINARIO			TOTALE CAPITOLO 051587	1.230,00	0,00	1.229,76	0,24	0,00	0,00	1.229,76
2015	051589	2.1.142.2.08.08 (CORRENTE OPERATIVA) (MEZZI PROPRI) FONDO SANITARIO REGIONALE DI PARTE CORRENTE - QUOTA IN GESTIONE SANITARIA ACCENTRATA - SPESA SANITARIA DIETETAMENTE GESTITA DALLA REGIONE PER STUDI, RICERCHE E CONSULENZE (ART. 2, D.LGS. 30 DICEMBRE 1992, N.502) NOTE: NUOVA ISTITUZIONE DIREZIONE GENERALE: SANITA' E POLITICHE SOCIALI E PER L'INTEGRAZIONE	0,00	0,00	0,00	0,00	0,00	0,00	0,00	0,00
URB 1.5.1.2.18000 SERVIZIO SANITARIO REGIONALE: FINANZIAMENTO ORDINARIO			TOTALE CAPITOLO 051589	0,00	0,00	0,00	0,00	0,00	0,00	0,00
2015	051592	2.1.141.2.08.08 (CORRENTE OPERATIVA) (MEZZI PROPRI) FONDO SANITARIO REGIONALE DI PARTE CORRENTE - QUOTA IN GESTIONE SANITARIA ACCENTRATA - SPESA SANITARIA DIETETAMENTE GESTITA DALLA REGIONE PER PRESTAZIONI PROFESSIONALI E SPECIALISTICHE (ART. 2, D. LGS. 30 DICEMBRE 1992, N.502) NOTE: NUOVA ISTITUZIONE DIREZIONE GENERALE: SANITA' E POLITICHE SOCIALI E PER L'INTEGRAZIONE	208.530,00	108.530,00	0,00	208.530,00	0,00	108.530,00	0,00	208.530,00
URB 1.5.1.2.18000 SERVIZIO SANITARIO REGIONALE: FINANZIAMENTO ORDINARIO			TOTALE CAPITOLO 051592	208.530,00	0,00	208.530,00	0,00	108.530,00	0,00	208.530,00
2015	051594	2.1.141.2.08.08 (CORRENTE OPERATIVA) (MEZZI PROPRI) FONDO SANITARIO REGIONALE DI PARTE CORRENTE - QUOTA IN GESTIONE SANITARIA ACCENTRATA - SPESA SANITARIA DIETETAMENTE GESTITA DALLA REGIONE PER PRESTAZIONI DI COLLABORAZIONE (ART. 2, D.LGS. 30 DICEMBRE 1992, N.502) NOTE: NUOVA ISTITUZIONE DIREZIONE GENERALE: SANITA' E POLITICHE SOCIALI E PER L'INTEGRAZIONE	0,00	0,00	0,00	0,00	0,00	0,00	0,00	0,00
URB 1.5.1.2.18000 SERVIZIO SANITARIO REGIONALE: FINANZIAMENTO ORDINARIO			TOTALE CAPITOLO 051594	0,00	0,00	0,00	0,00	0,00	0,00	0,00

PARTE 1 AREA DI INTERVENTO 5 FUNZIONE OBIETTIVO 1

## REGIONE EMILIA-ROMAGNA

## RENDICONTO GENERALE PER L'ESERCIZIO FINANZIARIO 2015

## PARTE SPESA

ESERCIZIO	CAPITOLO	DESCRIZIONE DEL CAPITOLO	MASSA SPENDIBILE (SPESA COMPENSA + R.R. PP. INIZIALI)	SPANTIAMENTO DI CASSA	PAIAMENTI IN CONTO CORRENTE E RESIDUI	INDEBITI ASSUMI NELLA ESERCIZIO	RICORRERE DI IMPEGNI STATALI/REGIONALI DI COMPETENZA	RICORRERE DI IMPEGNI STATALI/REGIONALI DI CASSA	ELIMINAZIONI DEI RESIDUI PER INSOLVENZA, PER PERSECUZIONE	RESIDUI PASSIVI DA RIFORMARE
L'INTEGRAZIONE			TOTALE CAPITULO US1594	0,00	0,00	0,00	0,00	0,00	0,00	0,00
2015	US1596	2.1.141.2.08.08 (CORRENTE OPERATIVA) (MEZZI PROPRI) FONDO SANITARIO REGIONALE DI PARTE CORRENTE - QUOTA IN DIRETTAMENTE GESTITA DALLA REGIONE PER CAMPAgne INFORMATIVE E SERVIZI DI PUBBLICAZIONE (ART. 2, D.LGS. 30 DICEMBRE 1992, N.502) NOTE: NUOVA ISTITUZIONE DIREZIONE GENERALE: SANITA' E POLITICHE SOCIALI E PER L'INTEGRAZIONE	159.524,76	159.524,76	0,00	0,00	159.510,12	14,64	159.524,76	159.510,12
2015	US1598	2.1.141.2.08.08 (CORRENTE OPERATIVA) (MEZZI PROPRI) FONDO SANITARIO REGIONALE DI PARTE CORRENTE - QUOTA IN DIRETTAMENTE GESTITA DALLA REGIONE PER RIVISTE E PUBBLICAZIONI (ART. 2, D.LGS. 30 DICEMBRE 1992, N.502) NOTE: NUOVA ISTITUZIONE DIREZIONE GENERALE: SANITA' E POLITICHE SOCIALI E PER L'INTEGRAZIONE	41.010,35	36.010,35	0,00	0,00	41.010,35	0,00	36.010,35	41.010,35
2015	US1600	2.1.157.2.08.08 (CORRENTE OPERATIVA) (MEZZI PROPRI) TRASFERIMENTI AD AZIENDE SANITARIE ED ALTRI ENTI DEL SSR PER NUOVA ISTITUZIONE DIREZIONE GENERALE: SANITA' E POLITICHE SOCIALI E PER L'INTEGRAZIONE	3.545.491,87	3.545.491,87	0,00	0,00	3.545.491,87	0,00	3.545.491,87	3.545.491,87
2015	US1605	2.1.157.2.08.08 (CORRENTE OPERATIVA) (MEZZI PROPRI) FONDO SANITARIO REGIONALE DI PARTE CORRENTE - QUOTA IN DIRETTAMENTE GESTITA DALLA REGIONE PER IL FINANZIAMENTO DEI LEA (ART. 39, D.LGS. 15 DICEMBRE 1997, N.446) DIREZIONE GENERALE: SANITA' E POLITICHE SOCIALI E PER L'INTEGRAZIONE	7.724.699.594,88 164.432.791,19 88.832.777,00	7.977.919.370,47 0,00 0,00	7.488.680.281,00 63.633.187,71 0,00	7.724.699.594,88 0,00 0,00	0,00 0,00 0,00	425.605.901,76 0,00 0,00	0,00 0,00 0,00	326.019.313,88 100.799.603,48 88.832.777,00
2015	US1612	2.1.147.2.08.08 (CORRENTE OPERATIVA) (MEZZI PROPRI) FONDO SANITARIO REGIONALE DI PARTE CORRENTE - QUOTA IN DIRETTAMENTE GESTITA DALLA REGIONE PER LE SPESE DI PERSONALE DI CUI SI AVVALE L'AGENZIA SANITARIA E SOCIALE REGIONALE (ART. 2, D.LGS. 30 DICEMBRE 1992, N.502) DIREZIONE GENERALE: SANITA' E POLITICHE SOCIALI E PER L'INTEGRAZIONE	0,00	0,00	0,00	0,00	0,00	0,00	0,00	0,00
2015	US1614	2.1.141.2.08.08 (CORRENTE OPERATIVA) (MEZZI PROPRI) FONDO SANITARIO REGIONALE DI PARTE CORRENTE - QUOTA IN DIRETTAMENTE GESTITA DALLA REGIONE PER SERVIZI INFORMATICI (ART. 2, D.LGS. 30 DICEMBRE 1992, N.502) DIREZIONE GENERALE: SANITA' E POLITICHE SOCIALI E PER L'INTEGRAZIONE	17.119.822,63 7.753.144,21 100.000,00	24.969.347,46 0,00 0,00	10.423.836,05 6.680.404,90 0,00	17.119.822,63 0,00 0,00	0,00 0,00 0,00	7.865.106,51 0,00 0,00	856.750,32 0,00 0,00	6.695.986,58 215.988,99 100.000,00
2015	US1616	2.1.157.2.08.08 (CORRENTE OPERATIVA) (MEZZI PROPRI) FONDO SANITARIO REGIONALE DI PARTE CORRENTE - QUOTA IN DIRETTAMENTE GESTITA DALLA REGIONE PER PROGETTI PER L'INNOVAZIONE E LA REALIZZAZIONE DELLE POLITICHE SANITARIE E DEGLI OBIETTIVI DEL PIANO SOCIALE E SANITARIO REGIONALE (ART. 2, D. LGS. 30 DICEMBRE 1992, N.502) DIREZIONE GENERALE: SANITA' E POLITICHE SOCIALI E PER L'INTEGRAZIONE	20.775.754,01 15.311.069,28 13.439.589,53 1.788.290,23	36.997.884,37 0,00 0,00 0,00	1.762.699,86 10.423.836,05 533.309,22 77.500,00	20.775.754,01 0,00 0,00 0,00	0,00 0,00 0,00 0,00	23.805.263,06 0,00 0,00 0,00	46.081,46 2.444.444,30 12.476,30	19.013.054,15 5.444.893,28 1.698.314,43
2015	US1618	2.1.157.2.08.08 (CORRENTE OPERATIVA) (MEZZI PROPRI) TRASFERIMENTI AD AZIENDE SANITARIE ED ENTI DEL SSR PER PROGETTI PER L'INNOVAZIONE E LA REALIZZAZIONE DELLE POLITICHE SANITARIE E DEGLI OBIETTIVI DEL PIANO SOCIALE E SANITARIO REGIONALE (ART. 2, D. LGS. 30 DICEMBRE 1992, N.502) DIREZIONE GENERALE: SANITA' E POLITICHE SOCIALI E PER L'INTEGRAZIONE	397.672.429,38 3.491.098,00	388.296.681,40 0,00	370.606.520,15 0,00	397.672.429,38 0,00	0,00 0,00	17.690.161,25 0,00	0,00 0,00	27.065.909,23 3.491.098,00
2015	US1620	2.1.141.2.08.08 (CORRENTE OPERATIVA) (MEZZI PROPRI) SPESA PER PRESTAZIONI SANITARIE EROGATE A CITTADINI EMILIANO-ROMAGNOLI DA AZIENDE SANITARIE DI ALTRE REGIONI REGOLATE IN MOBILITA' . DIREZIONE GENERALE: SANITA' E POLITICHE SOCIALI E PER L'INTEGRAZIONE	252.027.269,00	252.027.269,00	252.027.269,00	252.027.269,00	0,00	0,00	0,00	30.557.007,23

PARTE I AREA DI INTERVENTO 5 FUNZIONE OBIETTIVO 1

270

REGIONE EMILIA-ROMAGNA

RENDICONTO GENERALE PER L'ESERCIZIO FINANZIARIO 2015

PARTI SPESA

ESERCIZIO	CAPITOLO	DESCRIZIONE DEL CAPITOLO	MASSA SPENDIBILE (SPESA COMPLESSIVA + R.R. INIZIALI)	SPANDIMENTO DI CASSA	PAGAMENTI IN CONTO CORRENTE E RESIDUI	IMPEGNI ASSINTI NELL'ESERCIZIO	ECONOMIE DI IMPEGNI SU SPANDEMENTI DI CORRENTE	ECONOMIE DI PAGAMENTI SU SPANDEMENTI DI CASSA	ELIMINAZIONI PER RESIDUI PER INSUFFICIENZA, PER PERIZIAZIONE O PER PERIZIAZIONE	RESIDUI PASSIVI DA RIFORMARE
2015	051622	2.1.147.2.08.08 (CORRENTE OPERATIVA) (MEZZI PROPRI) FONDO SANITARIO REGIONALE DI PARTE CORRENTE - QUOTA IN GESTIONE SANITARIA ACCENTRATA, RIMBORSI AD AZIENDE SANITARIE ED ALTRI ENTI PER SPESE DI PERSONALE IN SERVIZIO SANITARIO REGIONALE (ART. 2, D.168, 30 DICEMBRE 1992, N.502) NOTE: NUOVA ISTITUZIONE Direzioe Generale: SANITA' E POLITICHE SOCIALI E PER L'INTEGRAZIONE TOTALE CAPITOLO 051622	252.027.269,00 0,00	252.027.269,00 0,00	252.027.269,00 0,00	252.027.269,00 0,00	0,00 0,00	0,00 0,00	0,00 0,00	0,00 0,00
2015	051624	2.1.157.2.08.08 (CORRENTE OPERATIVA) (MEZZI PROPRI) TRASFERIMENTI AD AZIENDE SANITARIE ED ENTI DEL SERVIZIO SANITARIO REGIONALE DELLE SOWE VERGATE DALLE AZIENDE FARMACEUTICHE IN ATTUAZIONE DEL PAY - BACK (ART. COMA 6, D.L. 78/2010 CONVERTITO IN L.122/2010). Direzioe Generale: SANITA' E POLITICHE SOCIALI E PER L'INTEGRAZIONE TOTALE CAPITOLO 051624	36.750.699,42 16.359.448,57 0,00	52.859.448,57 0,00	2.266.440,99 16.359.448,57 0,00	34.184.114,19 0,00	2.566.585,23 0,00	34.233.559,01 0,00	0,00 0,00	31.917.673,20 0,00
2015	051630	2.1.157.2.08.08 (CORRENTE OPERATIVA) (MEZZI PROPRI) TRASFERIMENTI AD AZIENDE SANITARIE ED ENTI DEL SERVIZIO SANITARIO REGIONALE DELLE SOWE VERGATE DALLE AZIENDE FARMACEUTICHE IN ATTUAZIONE DEL PAY - BACK (ART. 15, COMA 6, D.L. 78/2010 CONVERTITO IN L.122/2010). MODIFICAZIONI DALLA LEGGE 7 AGOSTO 2012 /N. 135/ ART. 2 D. L. 13 NOVEMBRE 2015, N. 179) NOTE: NUOVA ISTITUZIONE Direzioe Generale: SANITA' E POLITICHE SOCIALI E PER L'INTEGRAZIONE TOTALE CAPITOLO 051630	71.946.814,14 0,00	0,00	0,00	71.946.814,14	0,00	0,00	0,00	71.946.814,14
2015	051690	1.1.183.2.08.08 (CORRENTE OPERATIVA) (MEZZI PROPRI) SPESA SANITARIA CORRENTE, RESTITUZIONI E RIMBORSI A MINISTRI E ALTRI ENTI A LIVELLO CENTRALE. SPESE OBLIGATORIE Direzioe Generale: SANITA' E POLITICHE SOCIALI E PER L'INTEGRAZIONE TOTALE CAPITOLO 051690	22.860,09 0,00	21.700,00	0,00	14.810,97	8.049,12	21.700,00	0,00	14.810,97
2015	051692	1.1.183.2.08.08 (CORRENTE OPERATIVA) (MEZZI PROPRI) IMPRESE. SPESE OBLIGATORIE NOTE: NUOVA ISTITUZIONE Direzioe Generale: SANITA' E POLITICHE SOCIALI E PER L'INTEGRAZIONE TOTALE CAPITOLO 051692	0,00	0,00	0,00	0,00	0,00	0,00	0,00	0,00
2015	051694	1.1.157.2.08.08 (CORRENTE OPERATIVA) (MEZZI PROPRI) RIMBORSO FORNITORI ALLE AZIENDE SANITARIE DELLE SPESE SOSTENUTE PER ACCERTAMENTI MEDICO-LEGALI SUL PERSONALE EDUCATIVO E SCOLASTICO ASSINTE DAL SERVIZIO PER MALATTIA INFETTIVA (COMA 27, D.L. 95/2012 CONVERTITO IN LEGGE N.135/2012) NOTE: NUOVA ISTITUZIONE Direzioe Generale: SANITA' E POLITICHE SOCIALI E PER L'INTEGRAZIONE TOTALE CAPITOLO 051694	5.548.513,85 0,00	5.548.513,85	0,00	5.548.513,85	0,00	5.548.513,85	0,00	5.548.513,85
2015	051696	1.1.157.2.08.08 (CORRENTE OPERATIVA) (MEZZI STATO) QUOTA DEL FONDO SANITARIO PER INDENNITA' DI ABBANDONAMENTO DEGLI ANIMALI INFETTI DA MALATTIE INFETTIVE (LEGGE 2 GIUGNO 1988, N. 218) - MEZZI STATALI Direzioe Generale: SANITA' E POLITICHE SOCIALI E PER L'INTEGRAZIONE TOTALE CAPITOLO 051696	8.831.575.889,58 8.531.507.787,90 300.068.101,68	8.743.372.038,22 8.743.372.038,22 0,00	8.224.258.237,61 8.126.155.274,98 98.102.962,63	8.528.932.942,42 8.528.932.942,42 0,00	2.574.845,48 519.113.800,61 0,00	519.113.800,61 0,00	936.825,90 0,00	603.805.980,59 402.777.667,44 201.028.313,15
2015	051698	1.2.163.2.08.08 (CORRENTE OPERATIVA) (MEZZI STATO) QUOTA DEL FONDO SANITARIO PER INDENNITA' DI ABBANDONAMENTO DEGLI ANIMALI INFETTI DA MALATTIE INFETTIVE (LEGGE 2 GIUGNO 1988, N. 218) - MEZZI STATALI Direzioe Generale: SANITA' E POLITICHE SOCIALI E PER L'INTEGRAZIONE TOTALE CAPITOLO 051698	2.038.237,00 7.364.634,01	9.402.871,01 0,00	1.745.622,05 0,00	1.745.622,05 0,00	292.614,95 0,00	7.657.248,96 0,00	0,00 7.364.634,01	0,00 0,00
2015	051699	1.2.157.2.08.08 (CORRENTE OPERATIVA) (MEZZI STATO) QUOTA DEL FONDO SANITARIO NAZIONALE DESTINATA AD AZIENDE ED ENTI DEL SERVIZIO SANITARIO REGIONALE PER LA REALIZZAZIONE DEGLI OBIETTIVI DI CARATTERE PRIORITARIO E DI RILEVO NAZIONALE DEL PIANO SANITARIO NAZIONALE (ART. 1, COMA 34 E 35 DELLA LEGGE 23 DICEMBRE 1996, N. 662) - MEZZI STATALI Direzioe Generale: SANITA' E POLITICHE SOCIALI E PER L'INTEGRAZIONE TOTALE CAPITOLO 051699	95.673.536,88 100.906.591,00 22.111.344,11	198.199.570,21 0,00	2.095.642,10 36.756.254,00 0,00	95.673.536,88 0,00	0,00 0,00	159.347.674,11 0,00	0,00 0,00	93.577.894,78 64.150.337,00 22.111.344,11

PARTI AREA DI INTERVENTO 5 FUNZIONE OBIETTIVO 1



## REGIONE EMILIA-ROMAGNA

## RENDICONTO GENERALE PER L'ESERCIZIO FINANZIARIO 2015

## PARTE SPESA

ESERCIZIO	CAPITOLO	DESCRIZIONE DEL CAPITOLO	MASSA SPENDIBILE (SPAZZ. COMPETENZA + RR.PP. INIZIALI)	STANZIAMENTO DI CASSA	PAGAMENTI IN CONTO CORRENTE E RESIDUI	IMPEGNI ASSINNI NELL'ESERCIZIO	ECONOMIE DI IMPEGNI SU STANZIAMENTI DI COMPETENZA	ECONOMIE DI PAGAMENTI SU STANZIAMENTI DI CASSA	ELIMINAZIONI DEI RESIDUI PER INSIDISIENZA, PER PERIZIONE O RIFORMAZIONE	RESIDUI PASSIVI DA RIFORMARE
L'INTEGRAZIONE			TOTALE CAPITOLO 064268	218.691.471,99	198.199.570,21	38.851.896,10	95.673.536,88	0,00	159.347.674,11	0,00
2015	064270	1.2.157.2.08.08 (CORRENTE OPERATIVA) (MEZZI STATO)								
2014	064270	QUOTA DEL FONDO SANITARIO NAZIONALE DESTINATA ALLE AZIENDE SANITARIE PER IL FINANZIAMENTO DEGLI ONERI DEL PERSONALE OPERANTE NEGLI ISTITUTI	510.000,00	1.815.000,00	0,00	510.000,00	0,00	1.217.000,00	0,00	510.000,00
2013	064270	ONERI DEL PERSONALE OPERANTE NEGLI ISTITUTI	510.000,00	0,00	510.000,00	0,00	0,00	0,00	0,00	0,00
2012	064270	PENITENZIANI (D.LGS. 22 GIUGNO 1999, N. 330; D.M. 10 APRILE 2002) - MEZZI STATALI	285.000,00	0,00	88.000,00	0,00	0,00	0,00	0,00	197.000,00
L'INTEGRAZIONE			TOTALE CAPITOLO 064270	1.815.000,00	1.815.000,00	598.000,00	510.000,00	0,00	1.217.000,00	0,00
2015	064272	1.2.157.2.08.08 (CORRENTE OPERATIVA) (MEZZI STATO)								
2014	064272	QUOTA DEL FONDO SANITARIO NAZIONALE DESTINATA ALLE AZIENDE SANITARIE PER IL SUPERAMENTO DEGLI OSPEDALI PSICHIATRICI GIUDIZIARI (ART. 3-TER, COMMA 7 DEL D.L. 22 DICEMBRE 2011, N. 211, CONVERTITO DALLA LEGGE 17 FEBBRAIO 2012, N. 9) - MEZZI STATALI	2.960.892,00	7.800.312,00	0,00	2.955.590,00	5.302,00	7.800.312,00	0,00	2.955.590,00
2013	064272	OSPEDALI PSICHIATRICI GIUDIZIARI (ART. 3-TER, COMMA 7 DEL D.L. 22 DICEMBRE 2011, N. 211, CONVERTITO DALLA LEGGE 17 FEBBRAIO 2012, N. 9) - MEZZI STATALI	2.716.455,00	0,00	0,00	0,00	0,00	0,00	0,00	2.716.455,00
2012	064272	OSPEDALI PSICHIATRICI GIUDIZIARI (ART. 3-TER, COMMA 7 DEL D.L. 22 DICEMBRE 2011, N. 211, CONVERTITO DALLA LEGGE 17 FEBBRAIO 2012, N. 9) - MEZZI STATALI	2.900.958,00	0,00	0,00	0,00	0,00	0,00	0,00	2.900.958,00
L'INTEGRAZIONE			TOTALE CAPITOLO 064272	10.761.204,00	7.800.312,00	0,00	2.955.590,00	5.302,00	7.800.312,00	0,00
2015	064274	1.2.157.2.08.08 (CORRENTE OPERATIVA) (MEZZI STATO)								
2014	064274	QUOTA DEL FONDO SANITARIO NAZIONALE DESTINATA ALLE AZIENDE SANITARIE PER IL FINANZIAMENTO DELLE ATTIVITA' DI ASSISTENZA SANITARIA (ART. 6, COMMA 1, D. P.C.M. 1 APRILE 2008) - MEZZI STATALI	12.575.650,00	22.877.050,00	0,00	12.510.932,00	64.718,00	11.877.050,00	0,00	12.510.932,00
L'INTEGRAZIONE			TOTALE CAPITOLO 064274	22.106.368,00	0,00	11.000.000,00	0,00	0,00	0,00	11.106.368,00
2015	064276	1.2.157.2.08.08 (CORRENTE OPERATIVA) (MEZZI STATO)								
2014	064276	QUOTA DEL FONDO SANITARIO NAZIONALE DESTINATA ALLE AZIENDE SANITARIE PER IL FINANZIAMENTO DEL PERSONALE DIRIGENTE DEL RUOLO SANITARIO (ART. 72, COMMA 6, L. 23 DICEMBRE 1998, N.448) - MEZZI STATALI	2.880.117,00	5.737.764,23	0,00	2.880.117,00	0,00	2.872.627,00	0,00	2.880.117,00
L'INTEGRAZIONE			TOTALE CAPITOLO 064276	5.730.274,23	0,00	2.865.137,23	0,00	0,00	0,00	2.865.137,00
2015	064278	1.2.157.2.08.08 (CORRENTE OPERATIVA) (MEZZI STATO)								
2014	064278	QUOTA DEL FONDO SANITARIO NAZIONALE DESTINATA ALLE AZIENDE SANITARIE PER IL FINANZIAMENTO DELLE ATTIVITA' DI ASSISTENZA SANITARIA (ART. 6, COMMA 1, D. P.C.M. 1 APRILE 2008) - MEZZI STATALI	3.098.033,00	7.886.846,98	0,00	2.698.066,14	399.966,86	7.886.846,98	0,00	2.698.066,14
2013	064278	SPECIFICI IN MEDICINA GENERALE (L. 8 APRILE 1989, N.109; D.LGS. 17 AGOSTO 1999, N.368) - MEZZI STATALI	6.221.581,14	0,00	0,00	0,00	0,00	0,00	0,00	6.221.581,14
L'INTEGRAZIONE			TOTALE CAPITOLO 064278	1.655.265,84	0,00	0,00	0,00	0,00	0,00	1.655.265,84
2015	064281	1.2.157.2.08.08 (CORRENTE OPERATIVA) (MEZZI STATO)								
2014	064281	QUOTA DEL FONDO SANITARIO NAZIONALE DESTINATA ALLE AZIENDE SANITARIE PER L'ASSISTENZA AGI STRANIERI PRESENTI NEL TERRITORIO REGIONALE (ART. 33, L. 28/2/1989, N.47) - MEZZI STATALI	4.364.176,00	11.357.237,00	0,00	4.364.176,00	0,00	11.357.237,00	0,00	4.364.176,00
2013	064281	STRANIERI PRESENTI NEL TERRITORIO REGIONALE (ART. 33, L. 28/2/1989, N.47) - MEZZI STATALI	8.149.313,00	0,00	0,00	0,00	0,00	0,00	0,00	8.149.313,00
L'INTEGRAZIONE			TOTALE CAPITOLO 064281	3.000.000,00	0,00	0,00	0,00	0,00	0,00	3.000.000,00
2015	064283	1.2.157.2.08.08 (CORRENTE OPERATIVA) (MEZZI STATO)								
2014	064283	QUOTA DEL FONDO SANITARIO NAZIONALE DESTINATA ALLE AZIENDE SANITARIE PER IL TRATTAMENTO COMUNITARIO DEI SOGGETTI AFRERICI DA AIDS (ART. 1, L. 5 GIUGNO 1990, N. 135) - MEZZI STATALI	9.835.133,00	9.835.133,00	0,00	6.191.554,00	0,00	3.643.579,00	0,00	3.643.579,00
L'INTEGRAZIONE			TOTALE CAPITOLO 064283	9.835.133,00	9.835.133,00	6.191.554,00	0,00	3.643.579,00	0,00	3.643.579,00
2015	064285	1.2.157.2.08.08 (CORRENTE OPERATIVA) (MEZZI STATO)								
2014	064285	QUOTA DEL FONDO SANITARIO NAZIONALE DESTINATA ALLE AZIENDE SANITARIE PER CORSI DI FORMAZIONE, ATTIVITA' DI ASSISTENZA SANITARIA E ATTIVITA' DI PREVENZIONE DELLA PREVENZIONE E LOTTA ALL'AIDS (ART. 1, L. 5 GIUGNO 1990, N. 135) - MEZZI STATALI	1.558.131,00	3.095.891,00	1.558.131,00	1.558.131,00	0,00	28.855,00	0,00	0,00
L'INTEGRAZIONE			TOTALE CAPITOLO 064285	1.537.760,00	0,00	1.508.905,00	0,00	0,00	0,00	28.855,00
2015	064287	1.2.157.2.08.08 (CORRENTE OPERATIVA) (MEZZI STATO)								
2014	064287	QUOTA DEL FONDO SANITARIO NAZIONALE DESTINATA ALLE AZIENDE SANITARIE PER LA PREVENZIONE, LA CURA E LA RIFORMAZIONE DEI SANITARI CISTICI (L. 23 DICEMBRE 1993, N. 545) - MEZZI STATALI	8.446,80	899.388,62	0,00	8.446,80	0,00	430.819,80	0,00	8.446,80
L'INTEGRAZIONE			TOTALE CAPITOLO 064287	890.941,82	0,00	468.568,82	0,00	0,00	0,00	422.373,00
L'INTEGRAZIONE			TOTALE CAPITOLO 064287	890.941,82	0,00	468.568,82	0,00	0,00	0,00	422.373,00

REGIONE EMILIA-ROMAGNA			RENDICONTO GENERALE PER L'ESERCIZIO FINANZIARIO 2015										PARTE SPESA	
ESERCIZIO	CAPITOLO	DESCRIZIONE DEL CAPITOLO	MASSA SPENDIBILE (STAMP. COMPETENZA + RM.FP. INIZIALI)	STIMAZIONE DI CASSA	PAGAMENTI IN CONTO COMPETENZA E RESIDUI	IMPEGNI ASSUNTI NELL'ESERCIZIO	ECONOMIE DI IMPEGNI SU STIMAZIONI DI COMPETENZA	ECONOMIE DI PAGAMENTI SU STAMP. DI CASSA	ELIMINAZIONI DEI RESIDUI			RESIDUI PASSIVI DA RIPORTARE		
									PER INSUFFICIENZA PRESERIZIONE O RINVIATO/IN					
2015	U64289	1.2.157.2.08.08 (CORRENTE OPERATIVA) (MEZZI STATO) QUOTA DEL FONDO SANITARIO NAZIONALE DESTINATA ALLE AZIENDE SANITARIE PER ASSICURARE L'ASISTENZA SANITARIA AI LAVORATORI EXTRACOMUNITARI EMESSI (ART. 5, COMMA 16, D.LGS. 16 LUGLIO 2012 N. 109) - MEZZI STATALI E POLITICHE SOCIALI E PER L'INTEGRAZIONE	TOTALE CAPITOLO U64289 899.388,62	899.388,62	468.568,62	8.446,80	0,00	430.819,80	0,00	0,00	0,00	430.819,80		
2015	U64289	1.2.157.2.08.08 (CORRENTE OPERATIVA) (MEZZI STATO) QUOTA DEL FONDO SANITARIO NAZIONALE DESTINATA ALLE AZIENDE SANITARIE PER ASSICURARE L'ASISTENZA SANITARIA AI LAVORATORI EXTRACOMUNITARI EMESSI (ART. 5, COMMA 16, D.LGS. 16 LUGLIO 2012 N. 109) - MEZZI STATALI E POLITICHE SOCIALI E PER L'INTEGRAZIONE	0,00 9.654.225,00	9.654.225,00 0,00	0,00 0,00	0,00 0,00	0,00 0,00	9.654.225,00 0,00	0,00 0,00	0,00 0,00	0,00 0,00	0,00 9.654.225,00		
2015	U64291	1.2.157.2.08.08 (CORRENTE OPERATIVA) (MEZZI STATO) TRASFERIMENTO ALLE AZIENDE SANITARIE DI QUOTE STATALI DEL FONDO SANITARIO NAZIONALE - MEZZI STATALI	0,00 263.635,00	263.635,00 0,00	0,00 0,00	0,00 0,00	0,00 0,00	263.635,00 0,00	0,00 0,00	0,00 0,00	0,00 0,00	0,00 263.635,00		
2015	U64293	1.2.157.2.08.08 (CORRENTE OPERATIVA) (MEZZI STATO) TRASFERIMENTI AD AZIENDE ED ENTI DEL SERVIZIO SANITARIO REGIONALE PER L'ACQUISTO DI FARMACI INNOVATIVI (ART. 1, COMMA 593, L. 23 DICEMBRE 2014, N. 190/ D.M. 9 OTTOBRE 2015) NOTE: NUOVA ISTITUZIONE DIREZIONE GENERALE: SANITA' E POLITICHE SOCIALI E PER L'INTEGRAZIONE	TOTALE CAPITOLO U64291 263.635,00	263.635,00	0,00	0,00	0,00	263.635,00	0,00	0,00	0,00	263.635,00		
2015	U64293	1.2.157.2.08.08 (CORRENTE OPERATIVA) (MEZZI STATO) TRASFERIMENTI AD AZIENDE ED ENTI DEL SERVIZIO SANITARIO REGIONALE PER L'ACQUISTO DI FARMACI INNOVATIVI (ART. 1, COMMA 593, L. 23 DICEMBRE 2014, N. 190/ D.M. 9 OTTOBRE 2015) NOTE: NUOVA ISTITUZIONE DIREZIONE GENERALE: SANITA' E POLITICHE SOCIALI E PER L'INTEGRAZIONE	TOTALE CAPITOLO U64293 35.815.739,06	35.815.739,06	0,00	35.815.739,06	0,00	35.815.739,06	0,00	0,00	0,00	35.815.739,06		
2015	U64293	1.2.157.2.08.08 (CORRENTE OPERATIVA) (MEZZI STATO) TRASFERIMENTI AD AZIENDE ED ENTI DEL SERVIZIO SANITARIO REGIONALE PER L'ACQUISTO DI FARMACI INNOVATIVI (ART. 1, COMMA 593, L. 23 DICEMBRE 2014, N. 190/ D.M. 9 OTTOBRE 2015) NOTE: NUOVA ISTITUZIONE DIREZIONE GENERALE: SANITA' E POLITICHE SOCIALI E PER L'INTEGRAZIONE	TOTALE CAPITOLO U64293 35.815.739,06	35.815.739,06	0,00	35.815.739,06	0,00	35.815.739,06	0,00	0,00	0,00	35.815.739,06		
2015	U64293	1.2.157.2.08.08 (CORRENTE OPERATIVA) (MEZZI STATO) TRASFERIMENTI AD AZIENDE ED ENTI DEL SERVIZIO SANITARIO REGIONALE PER L'ACQUISTO DI FARMACI INNOVATIVI (ART. 1, COMMA 593, L. 23 DICEMBRE 2014, N. 190/ D.M. 9 OTTOBRE 2015) NOTE: NUOVA ISTITUZIONE DIREZIONE GENERALE: SANITA' E POLITICHE SOCIALI E PER L'INTEGRAZIONE	TOTALE CAPITOLO U64293 35.815.739,06	35.815.739,06	0,00	35.815.739,06	0,00	35.815.739,06	0,00	0,00	0,00	35.815.739,06		
2015	U64293	1.2.157.2.08.08 (CORRENTE OPERATIVA) (MEZZI STATO) TRASFERIMENTI AD AZIENDE ED ENTI DEL SERVIZIO SANITARIO REGIONALE PER L'ACQUISTO DI FARMACI INNOVATIVI (ART. 1, COMMA 593, L. 23 DICEMBRE 2014, N. 190/ D.M. 9 OTTOBRE 2015) NOTE: NUOVA ISTITUZIONE DIREZIONE GENERALE: SANITA' E POLITICHE SOCIALI E PER L'INTEGRAZIONE	TOTALE CAPITOLO U64293 35.815.739,06	35.815.739,06	0,00	35.815.739,06	0,00	35.815.739,06	0,00	0,00	0,00	35.815.739,06		
2015	U64293	1.2.157.2.08.08 (CORRENTE OPERATIVA) (MEZZI STATO) TRASFERIMENTI AD AZIENDE ED ENTI DEL SERVIZIO SANITARIO REGIONALE PER L'ACQUISTO DI FARMACI INNOVATIVI (ART. 1, COMMA 593, L. 23 DICEMBRE 2014, N. 190/ D.M. 9 OTTOBRE 2015) NOTE: NUOVA ISTITUZIONE DIREZIONE GENERALE: SANITA' E POLITICHE SOCIALI E PER L'INTEGRAZIONE	TOTALE CAPITOLO U64293 35.815.739,06	35.815.739,06	0,00	35.815.739,06	0,00	35.815.739,06	0,00	0,00	0,00	35.815.739,06		
2015	U64293	1.2.157.2.08.08 (CORRENTE OPERATIVA) (MEZZI STATO) TRASFERIMENTI AD AZIENDE ED ENTI DEL SERVIZIO SANITARIO REGIONALE PER L'ACQUISTO DI FARMACI INNOVATIVI (ART. 1, COMMA 593, L. 23 DICEMBRE 2014, N. 190/ D.M. 9 OTTOBRE 2015) NOTE: NUOVA ISTITUZIONE DIREZIONE GENERALE: SANITA' E POLITICHE SOCIALI E PER L'INTEGRAZIONE	TOTALE CAPITOLO U64293 35.815.739,06	35.815.739,06	0,00	35.815.739,06	0,00	35.815.739,06	0,00	0,00	0,00	35.815.739,06		
2015	U64293	1.2.157.2.08.08 (CORRENTE OPERATIVA) (MEZZI STATO) TRASFERIMENTI AD AZIENDE ED ENTI DEL SERVIZIO SANITARIO REGIONALE PER L'ACQUISTO DI FARMACI INNOVATIVI (ART. 1, COMMA 593, L. 23 DICEMBRE 2014, N. 190/ D.M. 9 OTTOBRE 2015) NOTE: NUOVA ISTITUZIONE DIREZIONE GENERALE: SANITA' E POLITICHE SOCIALI E PER L'INTEGRAZIONE	TOTALE CAPITOLO U64293 35.815.739,06	35.815.739,06	0,00	35.815.739,06	0,00	35.815.739,06	0,00	0,00	0,00	35.815.739,06		
2015	U64293	1.2.157.2.08.08 (CORRENTE OPERATIVA) (MEZZI STATO) TRASFERIMENTI AD AZIENDE ED ENTI DEL SERVIZIO SANITARIO REGIONALE PER L'ACQUISTO DI FARMACI INNOVATIVI (ART. 1, COMMA 593, L. 23 DICEMBRE 2014, N. 190/ D.M. 9 OTTOBRE 2015) NOTE: NUOVA ISTITUZIONE DIREZIONE GENERALE: SANITA' E POLITICHE SOCIALI E PER L'INTEGRAZIONE	TOTALE CAPITOLO U64293 35.815.739,06	35.815.739,06	0,00	35.815.739,06	0,00	35.815.739,06	0,00	0,00	0,00	35.815.739,06		
2015	U64293	1.2.157.2.08.08 (CORRENTE OPERATIVA) (MEZZI STATO) TRASFERIMENTI AD AZIENDE ED ENTI DEL SERVIZIO SANITARIO REGIONALE PER L'ACQUISTO DI FARMACI INNOVATIVI (ART. 1, COMMA 593, L. 23 DICEMBRE 2014, N. 190/ D.M. 9 OTTOBRE 2015) NOTE: NUOVA ISTITUZIONE DIREZIONE GENERALE: SANITA' E POLITICHE SOCIALI E PER L'INTEGRAZIONE	TOTALE CAPITOLO U64293 35.815.739,06	35.815.739,06	0,00	35.815.739,06	0,00	35.815.739,06	0,00	0,00	0,00	35.815.739,06		
2015	U64293	1.2.157.2.08.08 (CORRENTE OPERATIVA) (MEZZI STATO) TRASFERIMENTI AD AZIENDE ED ENTI DEL SERVIZIO SANITARIO REGIONALE PER L'ACQUISTO DI FARMACI INNOVATIVI (ART. 1, COMMA 593, L. 23 DICEMBRE 2014, N. 190/ D.M. 9 OTTOBRE 2015) NOTE: NUOVA ISTITUZIONE DIREZIONE GENERALE: SANITA' E POLITICHE SOCIALI E PER L'INTEGRAZIONE	TOTALE CAPITOLO U64293 35.815.739,06	35.815.739,06	0,00	35.815.739,06	0,00	35.815.739,06	0,00	0,00	0,00	35.815.739,06		
2015	U64293	1.2.157.2.08.08 (CORRENTE OPERATIVA) (MEZZI STATO) TRASFERIMENTI AD AZIENDE ED ENTI DEL SERVIZIO SANITARIO REGIONALE PER L'ACQUISTO DI FARMACI INNOVATIVI (ART. 1, COMMA 593, L. 23 DICEMBRE 2014, N. 190/ D.M. 9 OTTOBRE 2015) NOTE: NUOVA ISTITUZIONE DIREZIONE GENERALE: SANITA' E POLITICHE SOCIALI E PER L'INTEGRAZIONE	TOTALE CAPITOLO U64293 35.815.739,06	35.815.739,06	0,00	35.815.739,06	0,00	35.815.739,06	0,00	0,00	0,00	35.815.739,06		
2015	U64293	1.2.157.2.08.08 (CORRENTE OPERATIVA) (MEZZI STATO) TRASFERIMENTI AD AZIENDE ED ENTI DEL SERVIZIO SANITARIO REGIONALE PER L'ACQUISTO DI FARMACI INNOVATIVI (ART. 1, COMMA 593, L. 23 DICEMBRE 2014, N. 190/ D.M. 9 OTTOBRE 2015) NOTE: NUOVA ISTITUZIONE DIREZIONE GENERALE: SANITA' E POLITICHE SOCIALI E PER L'INTEGRAZIONE	TOTALE CAPITOLO U64293 35.815.739,06	35.815.739,06	0,00	35.815.739,06	0,00	35.815.739,06	0,00	0,00	0,00	35.815.739,06		
2015	U64293	1.2.157.2.08.08 (CORRENTE OPERATIVA) (MEZZI STATO) TRASFERIMENTI AD AZIENDE ED ENTI DEL SERVIZIO SANITARIO REGIONALE PER L'ACQUISTO DI FARMACI INNOVATIVI (ART. 1, COMMA 593, L. 23 DICEMBRE 2014, N. 190/ D.M. 9 OTTOBRE 2015) NOTE: NUOVA ISTITUZIONE DIREZIONE GENERALE: SANITA' E POLITICHE SOCIALI E PER L'INTEGRAZIONE	TOTALE CAPITOLO U64293 35.815.739,06	35.815.739,06	0,00	35.815.739,06	0,00	35.815.739,06	0,00	0,00	0,00	35.815.739,06		
2015	U64293	1.2.157.2.08.08 (CORRENTE OPERATIVA) (MEZZI STATO) TRASFERIMENTI AD AZIENDE ED ENTI DEL SERVIZIO SANITARIO REGIONALE PER L'ACQUISTO DI FARMACI INNOVATIVI (ART. 1, COMMA 593, L. 23 DICEMBRE 2014, N. 190/ D.M. 9 OTTOBRE 2015) NOTE: NUOVA ISTITUZIONE DIREZIONE GENERALE: SANITA' E POLITICHE SOCIALI E PER L'INTEGRAZIONE	TOTALE CAPITOLO U64293 35.815.739,06	35.815.739,06	0,00	35.815.739,06	0,00	35.815.739,06	0,00	0,00	0,00	35.815.739,06		
2015	U64293	1.2.157.2.08.08 (CORRENTE OPERATIVA) (MEZZI STATO) TRASFERIMENTI AD AZIENDE ED ENTI DEL SERVIZIO SANITARIO REGIONALE PER L'ACQUISTO DI FARMACI INNOVATIVI (ART. 1, COMMA 593, L. 23 DICEMBRE 2014, N. 190/ D.M. 9 OTTOBRE 2015) NOTE: NUOVA ISTITUZIONE DIREZIONE GENERALE: SANITA' E POLITICHE SOCIALI E PER L'INTEGRAZIONE	TOTALE CAPITOLO U64293 35.815.739,06	35.815.739,06	0,00	35.815.739,06	0,00	35.815.739,06	0,00	0,00	0,00	35.815.739,06		
2015	U64293	1.2.157.2.08.08 (CORRENTE OPERATIVA) (MEZZI STATO) TRASFERIMENTI AD AZIENDE ED ENTI DEL SERVIZIO SANITARIO REGIONALE PER L'ACQUISTO DI FARMACI INNOVATIVI (ART. 1, COMMA 593, L. 23 DICEMBRE 2014, N. 190/ D.M. 9 OTTOBRE 2015) NOTE: NUOVA ISTITUZIONE DIREZIONE GENERALE: SANITA' E POLITICHE SOCIALI E PER L'INTEGRAZIONE	TOTALE CAPITOLO U64293 35.815.739,06	35.815.739,06	0,00	35.815.739,06	0,00	35.815.739,06	0,00	0,00	0,00	35.815.739,06		
2015	U64293	1.2.157.2.08.08 (CORRENTE OPERATIVA) (MEZZI STATO) TRASFERIMENTI AD AZIENDE ED ENTI DEL SERVIZIO SANITARIO REGIONALE PER L'ACQUISTO DI FARMACI INNOVATIVI (ART. 1, COMMA 593, L. 23 DICEMBRE 2014, N. 190/ D.M. 9 OTTOBRE 2015) NOTE: NUOVA ISTITUZIONE DIREZIONE GENERALE: SANITA' E POLITICHE SOCIALI E PER L'INTEGRAZIONE	TOTALE CAPITOLO U64293 35.815.739,06	35.815.739,06	0,00	35.815.739,06	0,00	35.815.739,06	0,00	0,00	0,00	35.815.739,06		
2015	U64293	1.2.157.2.08.08 (CORRENTE OPERATIVA) (MEZZI STATO) TRASFERIMENTI AD AZIENDE ED ENTI DEL SERVIZIO SANITARIO REGIONALE PER L'ACQUISTO DI FARMACI INNOVATIVI (ART. 1, COMMA 593, L. 23 DICEMBRE 2014, N. 190/ D.M. 9 OTTOBRE 2015) NOTE: NUOVA ISTITUZIONE DIREZIONE GENERALE: SANITA' E POLITICHE SOCIALI E PER L'INTEGRAZIONE	TOTALE CAPITOLO U64293 35.815.739,06	35.815.739,06	0,00	35.815.739,06	0,00	35.815.739,06	0,00	0,00	0,00	35.815.739,06		
2015	U64293	1.2.157.2.08.08 (CORRENTE OPERATIVA) (MEZZI STATO) TRASFERIMENTI AD AZIENDE ED ENTI DEL SERVIZIO SANITARIO REGIONALE PER L'ACQUISTO DI FARMACI INNOVATIVI (ART. 1, COMMA 593, L. 23 DICEMBRE 2014, N. 190/ D.M. 9 OTTOBRE 2015) NOTE: NUOVA ISTITUZIONE DIREZIONE GENERALE: SANITA' E POLITICHE SOCIALI E PER L'INTEGRAZIONE	TOTALE CAPITOLO U64293 35.815.739,06	35.815.739,06	0,00	35.815.739,06	0,00	35.815.739,06	0,00	0,00	0,00	35.815.739,06		
2015	U64293	1.2.157.2.08.08 (CORRENTE OPERATIVA) (MEZZI STATO) TRASFERIMENTI AD AZIENDE ED ENTI DEL SERVIZIO SANITARIO REGIONALE PER L'ACQUISTO DI FARMACI INNOVATIVI (ART. 1, COMMA 593, L. 23 DICEMBRE 2014, N. 190/ D.M. 9 OTTOBRE 2015) NOTE: NUOVA ISTITUZIONE DIREZIONE GENERALE: SANITA' E POLITICHE SOCIALI E PER L'INTEGRAZIONE	TOTALE CAPITOLO U64293 35.815.739,06	35.815.739,06	0,00	35.815.739,06	0,00	35.815.739,06	0,00	0,00	0,00	35.815.739,06		
2015	U64293	1.2.157.2.08.08 (CORRENTE OPERATIVA) (MEZZI STATO) TRASFERIMENTI AD AZIENDE ED ENTI DEL SERVIZIO SANITARIO REGIONALE PER L'ACQUISTO DI FARMACI INNOVATIVI (ART. 1, COMMA 593, L. 23 DICEMBRE 2014, N. 190/ D.M. 9 OTTOBRE 2015) NOTE: NUOVA ISTITUZIONE DIREZIONE GENERALE: SANITA' E POLITICHE SOCIALI E PER L'INTEGRAZIONE	TOTALE CAPITOLO U64293 35.815.739,06	35.815.739,06	0,00	35.815.739,06	0,00	35.815.739,06	0,00	0,00	0,00	35.815.739,06		
2015	U64293	1.2.157.2.08.08 (CORRENTE OPERATIVA) (MEZZI STATO) TRASFERIMENTI AD AZIENDE ED ENTI DEL SERVIZIO SANITARIO REGIONALE PER L'ACQUISTO DI FARMACI INNOVATIVI (ART. 1, COMMA 593, L. 23 DICEMBRE 2014, N. 190/ D.M. 9 OTTOBRE 2015) NOTE: NUOVA ISTITUZIONE DIREZIONE GENERALE: SANITA' E POLITICHE SOCIALI E PER L'INTEGRAZIONE	TOTALE CAPITOLO U64293 35.815.739,06	35.815.739,06	0,00	35.815.739,06	0,00	35.815.739,06	0,00	0,00	0,00	35.815.739,06		
2015	U64293	1.2.157.2.08.08 (CORRENTE OPERATIVA) (MEZZI STATO) TRASFERIMENTI AD AZIENDE ED ENTI DEL SERVIZIO SANITARIO REGIONALE PER L'ACQUISTO DI FARMACI INNOVATIVI (ART. 1, COMMA 593, L. 23 DICEMBRE 2014, N. 190/ D.M. 9 OTTOBRE 2015) NOTE: NUOVA ISTITUZIONE DIREZIONE GENERALE: SANITA' E POLITICHE SOCIALI E PER L'INTEGRAZIONE	TOTALE CAPITOLO U64293 35.815.739,06	35.815.739,06	0,00	35.815.739,06	0,00	35.815.739,06	0,00	0,00	0,00	35.815.739,06		
2015	U64293	1.2.157.2.08.08 (CORRENTE OPERATIVA) (MEZZI STATO) TRASFERIMENTI AD AZIENDE ED ENTI DEL SERVIZIO SANITARIO REGIONALE PER L'ACQUISTO DI FARMACI INNOVATIVI (ART. 1, COMMA 593, L. 23 DICEMBRE 2014, N. 190/ D.M. 9 OTTOBRE 2015) NOTE: NUOVA ISTITUZIONE DIREZIONE GENERALE: SANITA' E POLITICHE SOCIALI E PER L'INTEGRAZIONE	TOTALE CAPITOLO U64293 35.815.739,06	35.815.739,06	0,00	35.815.739,06	0,00	35.815.739,06	0,00	0,00	0,00	35.815.739,06		
2015	U64293	1.2.157.2.08.08 (CORRENTE OPERATIVA) (MEZZI STATO) TRASFERIMENTI AD AZIENDE ED ENTI DEL SERVIZIO SANITARIO REGIONALE PER L'ACQUISTO DI FARMACI INNOVATIVI (ART. 1, COMMA 593, L. 23 DICEMBRE 2014, N. 190/ D.M. 9 OTTOBRE 2015) NOTE: NUOVA ISTITUZIONE DIREZIONE GENERALE: SANITA' E POLITICHE SOCIALI E PER L'INTEGRAZIONE	TOTALE CAPITOLO U64293 35.815.739,06	35.815.739,06	0,00	35.815.739,06	0,00	35.815.739,06	0,00	0,00	0,00	35.815.739,06		
2015	U64293	1.2.157.2.08.08 (CORRENTE OPERATIVA) (MEZZI STATO) TRASFERIMENTI AD AZIENDE ED ENTI DEL SERVIZIO SANITARIO REGIONALE PER L'ACQUISTO DI FARMACI INNOVATIVI (ART. 1, COMMA 593, L. 23 DICEMBRE 2014, N. 190/ D.M. 9 OTTOBRE 2015) NOTE: NUOVA ISTITUZIONE DIREZIONE GENERALE: SANITA' E POLITICHE SOCIALI E PER L'INTEGRAZIONE	TOTALE CAPITOLO U64293 35.815.739,06	35.815.739,06	0,00	35.815.739,06	0,00	35.815.739,06	0,00	0,00	0,00	35.815.739,06		
2015	U64293	1.2.157.2.08.08 (CORRENTE OPERATIVA) (MEZZI STATO) TRASFERIMENTI AD AZIENDE ED ENTI DEL SERVIZIO SANITARIO REGIONALE PER L'ACQUISTO DI FARMACI INNOVATIVI (ART. 1, COMMA 593, L. 23 DICEMBRE 2014, N. 190/ D.M. 9 OTTOBRE 2015) NOTE: NUOVA ISTITUZIONE DIREZIONE GENERALE: SANITA' E POLITICHE SOCIALI E PER L'INTEGRAZIONE	TOTALE CAPITOLO U64293 35.815.739,06	35.815.739,06	0,00	35.815.739,06	0,00	35.815.739,06	0,00	0,00	0,00	35.815.739,06		
2015	U64293	1.2.157.2.08.08 (CORRENTE OPERATIVA) (MEZZI STATO) TRASFERIMENTI AD AZIENDE ED ENTI DEL SERVIZIO SANITARIO REGIONALE PER L'ACQUISTO DI FARMACI INNOVATIVI (ART. 1, COMMA 593, L. 23 DICEMBRE 2014, N. 190/ D.M. 9 OTTOBRE 2015) NOTE: NUOVA ISTITUZIONE DIREZIONE GENERALE: SANITA' E POLITICHE SOCIALI E PER L'INTEGRAZIONE	TOTALE CAPITOLO U64293 35.815.739,06	35.815.739,06	0,00	35.815.739,06	0,00	35.815.739,06	0,00	0,00	0,00	35.815.739,06		
2015	U64293	1.2.157.2.08.08 (CORRENTE OPERATIVA) (MEZZI STATO) TRASFERIMENTI AD AZIENDE ED ENTI DEL SERVIZIO SANITARIO REGIONALE PER L'ACQUISTO DI FARMACI INNOVATIVI (ART. 1, COMMA 593, L. 23 DICEMBRE 2014, N. 190/ D.M. 9 OTTOBRE 2015) NOTE: NUOVA ISTITUZIONE DIREZIONE GENERALE: SANITA' E POLITICHE SOCIALI E PER L'INTEGRAZIONE	TOTALE CAPITOLO U64293 35.815.739,06	35.815.739,06	0,00	35.815.739,06	0,00	35.815.739,06	0,00	0,00	0,00	35.815.739,06		
2015	U64293	1.2.157.2.08.08 (CORRENTE OPERATIVA) (MEZZI STATO) TRASFERIMENTI AD AZIENDE ED ENTI DEL SERVIZIO SANITARIO REGIONALE PER L'ACQUISTO DI FARMACI INNOVATIVI (ART. 1, COMMA 593, L. 23 DICEMBRE 2014, N. 190/ D.M. 9 OTTOBRE 2015) NOTE: NUOVA ISTITUZIONE DIREZIONE GENERALE: SANITA' E POLITICHE SOCIALI E PER L'INTEGRAZIONE	TOTALE CAPITOLO U64293 35.815.739,06	35.815.739,06	0,00	35.815.739,06	0,00	35.815.739,06	0,00	0,00	0,00	35.815.739,06		
2015	U64293	1.2.157.2.08.08 (CORRENTE OPERATIVA) (MEZZI STATO) TRASFERIMENTI AD AZIENDE ED ENTI DEL SERVIZIO SANITARIO REGIONALE PER L'ACQUISTO DI FARMACI INNOVATIVI (ART. 1, COMMA 593, L. 23 DICEMBRE 2014, N. 190/ D.M. 9 OTTOBRE 2015) NOTE: NUOVA ISTITUZIONE DIREZIONE GENERALE: SANITA' E POLITICHE SOCIALI E PER L'INTEGRAZIONE	TOTALE CAPITOLO U64293 35.815.739,06	35.815.739,06	0,00	35.815.739,06	0,00	35.815.739,06	0,00	0,00	0,00	35.815.739,06		
2015	U64293	1.2.157.2.08.08 (CORRENTE OPERATIVA) (MEZZI STATO) TRASFERIMENTI AD AZIENDE ED ENTI DEL SERVIZIO SANITARIO REGIONALE PER L'ACQUISTO DI FARMACI INNOVATIVI (ART. 1, COMMA 593, L. 23 DICEMBRE 2014, N. 190/ D.M. 9 OTTOBRE 2015) NOTE: NUOVA ISTITUZIONE DIREZIONE GENERALE: SANITA' E POLITICHE SOCIALI E PER L'INTEGRAZIONE	TOTALE CAPITOLO U64293 35.815.739,06	35.815.739,06	0,00	35.815.739,06	0,00	35.815.739,06	0,00	0,00	0,00	35.815.739,06		
2015	U64293	1.2.157.2.08.08 (CORRENTE OPERATIVA) (MEZZI STATO) TRASFERIMENTI AD AZIENDE ED ENTI DEL SERVIZIO SANITARIO REGIONALE PER L'ACQUISTO DI FARMACI INNOVATIVI (ART. 1, COMMA 593, L. 23 DICEMBRE 2014, N. 190/ D.M. 9 OTTOBRE 2015) NOTE: NUOVA ISTITUZIONE DIREZIONE GENERALE: SANITA' E POLITICHE SOCIALI E PER L'INTEGRAZIONE	TOTALE CAPITOLO U64293 35.815.739,06	35.815.739,06	0,00	35.815.739,06	0,00	35.815.73						

273

## REGIONE EMILIA-ROMAGNA

## RENDICONTO GENERALE PER L'ESERCIZIO FINANZIARIO 2015 PARTE SPESA

ESERCIZIO	CAPITOLO	DESCRIZIONE DEL CAPITOLO	ANALISI SPENDITARE (SPESA CONSOLIDATA + R.R. PP. INIZIALI)	STANZIAMENTO DI CASSA	PROVENTI IN CONTO COMPETENZA E RESIDUI	INDEBITAMENTI NELLO ESERCIZIO	RICORRUTE DI IMPEGNI SU STANZIAMENTI DI COMPETENZA	RICORRUTE DI IMPEGNI SU STANZIAMENTI DI CASSA	ELIMINAZIONI DEI RESIDUI PER INSISTENZA, PER PERIZIONE	RESIDUI PASSIVI DA RIFORMARE
2015	051704	1.1.157.2.08.08 (CORRENTE OPERATIVA) (ALTRI VINCOLI)	21.604.951,83	34.017.221,64	3.692.944,28	21.604.951,83	0,00	20.536.472,47	0,00	17.732.007,55
2014	051704	FONDO SANITARIO REGIONALE DI PARTE CORRENTE. ASSEGNAZIONI ALLE AZIENDE SANITARIE DELLA REGIONE (ART. 39 DLGS 15 DICEMBRE 1997, N.446)	32.130.023,72	0,00	9.607.804,89	0,00	0,00	0,00	0,00	22.522.218,83
		Direzione Generale: SANITA' E POLITICHE SOCIALI E PER L'INTEGRAZIONE								
		TOTALE CAPITULO 051704	53.734.975,55	34.017.221,64	13.480.749,17	21.604.951,83	0,00	20.536.472,47	0,00	40.254.226,38
2015	051708	1.1.157.2.08.08 (CORRENTE OPERATIVA) (MEZZI PROPRI)	0,00	9.380.805,78	0,00	0,00	0,00	7.903.643,12	0,00	0,00
2012	051708	ASSEGNAZIONI A FAVORE DELLE AZIENDE SANITARIE REGIONALI, A GARANZIA DELL'EQUILIBRIO ECONOMICO-FINANZIARIO E A TUTELA DELL'ACCESSO DELLE PRESTAZIONI SANITARIE, IN PARTICOLARE AL SERVIZIO DI LIVELLO ASSISTENZIALE EXTRA-LEA	9.380.805,78	0,00	1.477.162,66	0,00	0,00	0,00	3.315,34	7.900.327,78
		Direzione Generale: SANITA' E POLITICHE SOCIALI E PER L'INTEGRAZIONE								
		TOTALE CAPITULO 051708	9.380.805,78	9.380.805,78	1.477.162,66	0,00	0,00	7.903.643,12	3.315,34	7.900.327,78
2015	051914	1.1.157.2.08.08 (CORRENTE OPERATIVA) (MEZZI PROPRI)	118.320,54	118.320,54	118.320,54	118.320,54	0,00	0,00	0,00	0,00
		CONTRIBUTI A FAVORE DELLE AZIENDE SANITARIE PER L'ESERCIZIONE DI VERIFICHE TECNICHE DI VULNERABILITA' DEI SISTEMI SANITARI (ART. 39, L.R. 22 DICEMBRE 2009, N.241)								
		Direzione Generale: SANITA' E POLITICHE SOCIALI E PER L'INTEGRAZIONE								
		TOTALE CAPITULO 051914	118.320,54	118.320,54	118.320,54	118.320,54	0,00	0,00	0,00	0,00
		TOTALE UPB 1.5.1.2.18110	63.234.101,87	43.516.347,96	15.076.232,37	21.723.272,37	0,00	28.440.115,59	3.315,34	48.154.554,16
		TOTALE UPB 1.5.1.2.18100	21.723.272,37	43.516.347,96	3.991.264,82	21.723.272,37	0,00	28.440.115,59	0,00	17.732.007,55
		TOTALE UPB 1.5.1.2.18110	41.510.829,50	0,00	11.084.967,55	0,00	0,00	0,00	3.315,34	30.422.546,61
2015	051705	1.1.157.2.08.08 (CORRENTE OPERATIVA) (MEZZI STATO)	8.615.032,70	2.038.368,00	2.028.368,00	8.615.032,70	0,00	10.000,00	0,00	6.586.664,70
		CONTRIBUTI PASSIVI DI ASSEGNAZIONI CORRENTI PER IL FINANZIAMENTO DI INTERVENTI SANITARI. L'INTEGRAZIONE								
		Direzione Generale: SANITA' E POLITICHE SOCIALI E PER L'INTEGRAZIONE								
		TOTALE CAPITULO 051705	8.615.032,70	2.038.368,00	2.028.368,00	8.615.032,70	0,00	10.000,00	0,00	6.586.664,70
2015	051718	2.1.157.2.08.08 (CORRENTE OPERATIVA) (MEZZI STATO)	420.668,28	0,00	0,00	420.668,28	0,00	0,00	0,00	420.668,28
		FONDO DESTINATO AL FINANZIAMENTO DELLE UO S.I.L. DELLA SPESA CORRENTE VINCOLATA DA IMPEGNARE IN CONFORMITA' DELLE PREVISIONI PROGRAMMATICHE DI SETTORE (L.R. 9 MARZO 1990, N.13 - ARBOGNA) - MEZZI STATALI								
		Direzione Generale: SANITA' E POLITICHE SOCIALI E PER L'INTEGRAZIONE								
		TOTALE CAPITULO 051718	420.668,28	0,00	0,00	420.668,28	0,00	0,00	0,00	420.668,28
2015	051720	2.1.142.2.08.08 (CORRENTE OPERATIVA) (MEZZI STATO)	192.536,42	0,00	0,00	192.536,42	0,00	0,00	0,00	192.536,42
		QUOTA DEL FONDO SANITARIO REGIONALE IMPEGNATA PER IL FINANZIAMENTO DELL'INTERVENTO DI PROMOZIONE E SUPPORTO NEI CONFRONTI DELLE AZIENDE SANITARIE IN RELAZIONE AL PERSEGUIMENTO DEGLI OBIETTIVI DEL PIANO REGIONALE DI SANITA' REGIONALE. (ART.24, DLGS 50 7/12/92, N.102) - MEZZI STATALI								
		Direzione Generale: SANITA' E POLITICHE SOCIALI E PER L'INTEGRAZIONE								
		TOTALE CAPITULO 051720	192.536,42	0,00	0,00	192.536,42	0,00	0,00	0,00	192.536,42
2015	051733	1.1.157.2.08.08 (CORRENTE OPERATIVA) (MEZZI STATO)	1.816.775,61	0,00	0,00	1.816.775,61	0,00	0,00	0,00	1.816.775,61
		ASSEGNAZIONE ALLE AZIENDE USI PER IL FINANZIAMENTO DI PARAMACI DI CLASSE C) A FAVORE DI TITOLARI DI PENSIONI DI GUERRA (LEGGE 19 LUGLIO 2000, N.203) - MEZZI STATALI.								
		Direzione Generale: SANITA' E POLITICHE SOCIALI E PER L'INTEGRAZIONE								
		TOTALE CAPITULO 051733	1.816.775,61	0,00	0,00	1.816.775,61	0,00	0,00	0,00	1.816.775,61
2015	051737	2.1.157.2.08.08 (CORRENTE OPERATIVA) (MEZZI STATO)	327.030,07	151.363.569,12	0,00	241.988,07	85.042,00	151.363.569,12	0,00	241.988,07
2014	051737	ASSEGNAZIONI ALLE AZIENDE ED ENTI DEL SERVIZIO SANITARIO REGIONALE DI PARTE CORRENTE. ASSEGNAZIONE ALLE AZIENDE SANITARIE REGIONALI DELLA LEGGE 23 DICEMBRE 1996, N.662 E EX ART. 72, COMMA 6 DELLA LEGGE 23 DICEMBRE 1998, N. 448 - MEZZI STATALI	151.278.527,12	0,00	0,00	0,00	0,00	0,00	0,00	151.278.527,12
		Direzione Generale: SANITA' E POLITICHE SOCIALI E PER L'INTEGRAZIONE								
		TOTALE CAPITULO 051737	151.605.557,19	151.363.569,12	0,00	241.988,07	85.042,00	151.363.569,12	0,00	151.520.515,19

PARTE I AREA DI INTERVENTO 5 FUNZIONE OBIETTIVO 1

## REGIONE EMILIA-ROMAGNA

## RENDICONTO GENERALE PER L'ESERCIZIO FINANZIARIO 2015

## PARTE SPESA

ESERCIZIO	CAPITOLO	DESCRIZIONE DEL CAPITOLO	ANALISI SPESA (SPESA COMPLETA + R.P. INIZIALI)	STANZIAMENTO DI CASSA	PRODOTTO IN CONTO COMPETENZA E RESIDUI	INVESTIMENTI ASSUNTI NELLO ESERCIZIO	RICORRUTE DI IMPEGNI SU STANZIAMENTI DI COMPETENZA	ECONOMIE DI PRODOTTO SU STANZIAMENTI DI CASSA	ELIMINAZIONI DEI RESIDUI PER INSUFFICIENZA, PER PERIZIONE RIFORME	RESIDUI PASSIVI DA RIFORME
2015	051832	1.2.157.2.08.08 (CORRENTE OPERATIVA) (MEZZI STATALI) TRASFERIMENTO ALLE AZIENDE USI DI FONDI A COERENZA DEGLI ONERI SOSTENUTI PER GLI ACCERTAMENTI MEDICO-LEGALI SUI DIPENDENTI ASSENTI DAL SERVIZIO PER MALATTIA (ART. 18, COMMA 1, LETT. A) DEL D.LGS. 15 LUGLIO 2011, N. 11) - MODIFICAZIONI DALLA LEGGE 15 LUGLIO 2011, N. 11) - MEZZI STATALI DIREZIONE GENERALE: SANITA' E POLITICHE SOCIALI E PER L'INTEGRAZIONE TOTALE CAPITOLATO 051832	2.597.270,87	1.297.679,00	0,00	2.597.270,87	0,00	1.297.679,00	0,00	2.597.270,87
2015	051721	2.1.142.2.08.08 (CORRENTE OPERATIVA) (ALTRI VINCOLI) SPESA SANITARIA IMPIEGATA DIRETTAMENTE DALLA REGIONE PER ATTIVITA' DI ASSISTENZA SANITARIA, ENTI DEL SSR ED ALTRI ENTI PER LO SVILUPPO DI PROGETTI VOLTI ALLA REALIZZAZIONE DELLE POLITICHE SANITARIE E DEGLI INTERVENTI PREVENTIVI CAMPINO SOCIALE E SANITARIO REGIONALI (ART. 2, D. LGS. 30/12/92, N.502) - MEZZI REGIONALI DIREZIONE GENERALE: SANITA' E POLITICHE SOCIALI E PER L'INTEGRAZIONE TOTALE CAPITOLATO 051721	11.800,93	11.800,93	0,00	11.800,93	0,00	11.800,93	0,00	11.800,93
2015	051771	2.1.147.2.08.08 (CORRENTE OPERATIVA) (ALTRI VINCOLI) RIMBORSI AD AZIENDE SANITARIE, ENTI DEL SSR ED ALTRI ENTI PER LO SVILUPPO DI PROGETTI VOLTI ALLA REALIZZAZIONE DELLE POLITICHE SANITARIE E DEGLI INTERVENTI PREVENTIVI CAMPINO SOCIALE E SANITARIO REGIONALI (ART. 2 DEL D.LGS 30 DICEMBRE 1992, N.502) - MEZZI REGIONALI DIREZIONE GENERALE: SANITA' E POLITICHE SOCIALI E PER L'INTEGRAZIONE TOTALE CAPITOLATO 051771	11.800,93	11.800,93	0,00	11.800,93	0,00	11.800,93	0,00	11.800,93
2015	051773	2.1.141.2.08.08 (CORRENTE OPERATIVA) (ALTRI VINCOLI) SPESA SANITARIA DIRETTAMENTE GESTITA DALLA REGIONE PER ATTIVITA' DI ASSISTENZA SANITARIA, ENTI DEL SSR ED ALTRI ENTI PER LO SVILUPPO DI PROGETTI VOLTI ALLA REALIZZAZIONE DELLE POLITICHE SANITARIE E DEGLI INTERVENTI PREVENTIVI CAMPINO SOCIALE E SANITARIO REGIONALI (ART. 2 DEL D.LGS 30 DICEMBRE 1992, N.502) - MEZZI REGIONALI DIREZIONE GENERALE: SANITA' E POLITICHE SOCIALI E PER L'INTEGRAZIONE TOTALE CAPITOLATO 051773	0,00	0,00	0,00	0,00	0,00	0,00	0,00	0,00
2015	051776	2.1.157.2.08.08 (CORRENTE OPERATIVA) (ALTRI VINCOLI) TRASFERIMENTI AD AZIENDE SANITARIE REGIONALI ED ALTRI ENTI PER LO SVILUPPO DI PROGETTI VOLTI ALLA REALIZZAZIONE DELLE POLITICHE SANITARIE E DEGLI INTERVENTI PREVENTIVI CAMPINO SOCIALE E SANITARIO REGIONALI (ART. 2 DEL D.LGS 30 DICEMBRE 1992, N.502) DIREZIONE GENERALE: SANITA' E POLITICHE SOCIALI E PER L'INTEGRAZIONE TOTALE CAPITOLATO 051776	884.307,67	1.800.347,67	368.985,03	880.062,51	4.245,16	1.431.362,64	0,00	1.427.117,48
2015	051799	2.1.141.2.08.08 (CORRENTE OPERATIVA) (ALTRI VINCOLI) SPESA PER PRESTAZIONI PROFESSIONALI E SPECIALISTICHE PER L'ATTUAZIONE DI PROGETTI DI RICERCA NAZIONALI (ART. 2, D.LGS. 30 DICEMBRE 1992, N.502) - MEZZI REGIONALI DIREZIONE GENERALE: SANITA' E POLITICHE SOCIALI E PER L'INTEGRAZIONE TOTALE CAPITOLATO 051799	2.862.108,69	1.082.611,40	133.951,00	2.862.108,69	0,00	677.206,78	0,00	2.728.157,69
2014	051799		337.340,70	0,00	200.920,00	0,00	0,00	0,00	0,00	137.020,70
2013	051799		398.730,00	0,00	18.600,00	0,00	0,00	0,00	0,00	380.130,00
2012	051799		185.337,03	0,00	51.933,62	0,00	0,00	0,00	0,00	133.403,41
2015	051801	2.1.147.2.08.08 (CORRENTE OPERATIVA) (MEZZI PROPRI) RIMBORSI AD AZIENDE SANITARIE, ENTI DEL SSR ED ALTRI ENTI PER LO SVILUPPO DI PROGETTI VOLTI ALLA REALIZZAZIONE DELLE POLITICHE SANITARIE E DEGLI INTERVENTI PREVENTIVI CAMPINO SOCIALE E SANITARIO REGIONALI (ART. 2 DEL D.LGS 30 DICEMBRE 1992, N.502) - MEZZI REGIONALI DIREZIONE GENERALE: SANITA' E POLITICHE SOCIALI E PER L'INTEGRAZIONE TOTALE CAPITOLATO 051801	0,00	0,00	0,00	0,00	0,00	0,00	0,00	0,00
2015	051803	2.1.141.2.08.08 (CORRENTE OPERATIVA) (ALTRI VINCOLI) SPESA PER SERVIZI INFORMATICI PER L'ATTUAZIONE DI PROGETTI DI RICERCA NAZIONALI (ART.2, D.LGS 30 DICEMBRE 1992, N.502) - MEZZI REGIONALI NOTE: NUOVA ISTITUZIONE DIREZIONE GENERALE: SANITA' E POLITICHE SOCIALI E PER L'INTEGRAZIONE TOTALE CAPITOLATO 051803	16.900,00	5.070,00	0,00	0,00	16.900,00	5.070,00	0,00	0,00

PARTE I AREA DI INTERVENTO 5 FUNZIONE OBIETTIVO 1

REGIONE EMILIA-ROMAGNA

RENDICONTO GENERALE PER L'ESERCIZIO FINANZIARIO 2015

PARTI SPESA

ESERCIZIO	CAPITOLO	DESCRIZIONE DEL CAPITOLO	MASSA SPENDIBILE (STIMA COMPLESSIVA + R.R. PP. INIZIALI)	STANZIAMENTO DI CASSA	PAIAMENTI IN CONTO COMPETENZA E RESIDUI	INDEBITI ASSUMI NELLA ESERCIZIO	RICORRUTE DI IMPEGNI STANZIAMENTI DI COMPETENZA	RICORRUTE DI IMPEGNI STANZIAMENTI DI CASSA	ELIMINAZIONI DEI RESIDUI PER INSISTENZA, PER PERSECUZIONE REPRIVAZIONE	RESIDUI PASSIVI DA RIFORMARE
2015	051806	2.1.142.2.08.08 (CORRENTE OPERATIVA) (ALTRI VINCOLI) SPESA PER CONSIGLIERI E STUDI PER L'ATTIVAZIONE DI PROGETTI DI RICERCA NAZIONALI (ART. 2, D.LGS. 30 DICEMBRE 1992, N. 502) - MEZZI REGIONALI NOTE: NUOVA ISTITUZIONE DIREZIONE GENERALE: SANITA' E POLITICHE SOCIALI E PER L'INTEGRAZIONE TOTALE CAPITULO 051806	0,00	0,00	0,00	0,00	0,00	0,00	0,00	0,00
2015	051808	2.1.141.2.08.08 (CORRENTE OPERATIVA) (ALTRI VINCOLI) SPESA PER COLLABORAZIONI E ALTRE PRESTAZIONI DI LAVORO PER PERSONE NON AUTOSUFFICIENTI (ART. 2, D.LGS. 30 DICEMBRE 1992, N. 502) - MEZZI REGIONALI NOTE: NUOVA ISTITUZIONE DIREZIONE GENERALE: SANITA' E POLITICHE SOCIALI E PER L'INTEGRAZIONE TOTALE CAPITULO 051808	15.000,00	15.000,00	0,00	0,00	0,00	15.000,00	15.000,00	0,00
2015	051118	2.1.157.2.08.08 (CORRENTE OPERATIVA) (MEZZI STATO) TRASFERIMENTO AGLI ENTI LOCALI PER LA REALIZZAZIONE DI PROGETTI DI INTERESSE REGIONALE INDETERMINATO E INCLUSIONE NELLA SOCIETA' DELLE PERSONE CON DISABILITA' (PROTOCOLLO DI INTESA COI. MINISTERO DEL LAVORO E DELLE POLITICHE SOCIALI 20 DICEMBRE 2013 E 30 DICEMBRE 2014) - MEZZI STATALI DIREZIONE GENERALE: SANITA' E POLITICHE SOCIALI E PER L'INTEGRAZIONE TOTALE CAPITULO 051118	1.109.600,00	1.109.600,00	0,00	529.867,00	579.733,00	1.109.600,00	0,00	529.867,00
2015	057148	2.1.157.2.08.08 (CORRENTE OPERATIVA) (MEZZI STATO) TRASFERIMENTO AGLI ENTI LOCALI E ALLE ANSL PER IL FINANZIAMENTO DELLE PRESTAZIONI E DEI SERVIZI RIVOLTI A PERSONE NON AUTOSUFFICIENTI (ART. 1, COMMA 1264, LEGGE 27 DICEMBRE 2006, N. 296) - MEZZI STATALI DIREZIONE GENERALE: SANITA' E POLITICHE SOCIALI E PER L'INTEGRAZIONE TOTALE CAPITULO 057148	30.966.000,00	57.588.000,00	0,00	30.966.000,00	0,00	0,00	0,00	0,00
2015	057152	2.1.157.2.08.08 (CORRENTE OPERATIVA) (MEZZI STATO) TRASFERIMENTO AGLI ENTI LOCALI E ALLE ANSL PER IL FINANZIAMENTO DELLE PRESTAZIONI E DEI SERVIZI RIVOLTI A PERSONE NON AUTOSUFFICIENTI (ART. 1, COMMA 1264, LEGGE 27 DICEMBRE 2006, N. 296) - MEZZI STATALI DIREZIONE GENERALE: SANITA' E POLITICHE SOCIALI E PER L'INTEGRAZIONE TOTALE CAPITULO 057152	190.000.000,00	120.000.000,00	0,00	120.000.000,00	0,00	50.000.000,00	0,00	120.000.000,00
2015	057152	2.1.157.2.08.08 (CORRENTE OPERATIVA) (MEZZI STATO) TRASFERIMENTO AGLI ENTI LOCALI E ALLE ANSL PER IL FINANZIAMENTO DELLE PRESTAZIONI E DEI SERVIZI RIVOLTI A PERSONE NON AUTOSUFFICIENTI (ART. 1, COMMA 1264, LEGGE 27 DICEMBRE 2006, N. 296) - MEZZI STATALI DIREZIONE GENERALE: SANITA' E POLITICHE SOCIALI E PER L'INTEGRAZIONE TOTALE UPR 1.5.1.2. 18125	190.000.000,00	120.000.000,00	0,00	120.000.000,00	0,00	50.000.000,00	0,00	120.000.000,00
2015	057152	2.1.157.2.08.08 (CORRENTE OPERATIVA) (MEZZI STATO) TRASFERIMENTO AGLI ENTI LOCALI E ALLE ANSL PER IL FINANZIAMENTO DELLE PRESTAZIONI E DEI SERVIZI RIVOLTI A PERSONE NON AUTOSUFFICIENTI (ART. 1, COMMA 1264, LEGGE 27 DICEMBRE 2006, N. 296) - MEZZI STATALI DIREZIONE GENERALE: SANITA' E POLITICHE SOCIALI E PER L'INTEGRAZIONE TOTALE UPR 1.5.1.2. 18125	190.000.000,00	120.000.000,00	0,00	120.000.000,00	0,00	50.000.000,00	0,00	120.000.000,00
2015	051735	2.1.157.2.08.08 (CORRENTE OPERATIVA) (MEZZI STATO) QUOTA DEL FONDO SANITARIO NAZIONALE DI PARTE CORRENTE VINCOLATA AL FINANZIAMENTO DEI PROGRAMMI DEL PIANO REGIONALE DI SANITA' (ART. 2, LEGGE 23 OTTOBRE 1985, N. 595) - MEZZI STATALI DIREZIONE GENERALE: SANITA' E POLITICHE SOCIALI E PER L'INTEGRAZIONE TOTALE CAPITULO 051735	211.748,46	0,00	0,00	211.748,46	0,00	0,00	0,00	211.748,46
2015	051745	2.1.142.2.08.08 (CORRENTE OPERATIVA) (MEZZI STATO) QUOTA DEL FONDO SANITARIO NAZIONALE DI PARTE CORRENTE A DESTINAZIONE VINCOLATA PER IL FINANZIAMENTO DI PROGRAMMI REGIONALI DI INTERESSE CENTRALE (ART. 23/12/78, N. 833) - MEZZI STATALI DIREZIONE GENERALE: SANITA' E POLITICHE SOCIALI E PER L'INTEGRAZIONE TOTALE CAPITULO 051745	120.747,02	0,00	0,00	120.747,02	0,00	0,00	0,00	120.747,02

PARTI AREA DI INTERVENTO 5 FUNZIONE OBIETTIVO 1

## REGIONE EMILIA-ROMAGNA

## RENDICONTO GENERALE PER L'ESERCIZIO FINANZIARIO 2015 PARTE SPESA

ESERCIZIO	CAPITOLO	DESCRIZIONE DEL CAPITOLO	ANALISI SPENDITE (SPESA COMPLESSIVA + R.R. PP. INIZIALI)	SPANDIMENTO DI CASSA	PROVENTI IN CONTO COMPETENZA E RESIDUI	INGRESSI ASSESSITI NELL'ESERCIZIO	RICORRUTE DI IMPEGNI SU STATALMENTI DI COMPETENZA	RICORRUTE DI IMPEGNI SU STATALMENTI DI COMPETENZA	ELIMINAZIONI DEI RESIDUI PER INSISTENZA, PER PERSECUZIONE	RESIDUI PASSIVI DA RIPORTARE
2015	051756	L'INTEGRAZIONE  2.1.157.2.08.08 (CORRENTE OPERATIVA) (MEZZI STATO) ASSEGNAZIONI ALLE AZIENDE SANITARIE PER LO SVOLGIMENTO ATTIVITA' DI ASSISTENZA E PREVENZIONE MEDICA E ASSISTITA (ART. 18, L. 19 FEBBRAIO 2004, N. 40) - MEZZI STATALI. Direzioni Generali: SANITA' E POLITICHE SOCIALI E PER L'INTEGRAZIONE TOTALE CAPITOLATO 051756	120.747,02	0,00	0,00	120.747,02	0,00	0,00	0,00	120.747,02
2015	051763	2.1.157.2.08.08 (CORRENTE OPERATIVA) (MEZZI STATO) TRASFERIMENTI ALLE AZIENDE SANITARIE PER LO SVOLGIMENTO ATTIVITA' DI ASSISTENZA E PREVENZIONE MEDICA E ASSISTITA (ART. 18, L. 19 FEBBRAIO 2004, N. 40) - MEZZI STATALI. Direzioni Generali: SANITA' E POLITICHE SOCIALI E PER L'INTEGRAZIONE TOTALE CAPITOLATO 051763	169.209,00	169.209,00	0,00	169.209,00	0,00	169.209,00	0,00	169.209,00
2015	051763	2.1.157.2.08.08 (CORRENTE OPERATIVA) (MEZZI STATO) TRASFERIMENTI ALLE AZIENDE SANITARIE PER LO SVOLGIMENTO ATTIVITA' DI ASSISTENZA E PREVENZIONE MEDICA E ASSISTITA (ART. 18, L. 19 FEBBRAIO 2004, N. 40) - MEZZI STATALI. Direzioni Generali: SANITA' E POLITICHE SOCIALI E PER L'INTEGRAZIONE TOTALE CAPITOLATO 051763	142.058,27	220.379,09	0,00	142.058,27	0,00	142.058,27	0,00	142.058,27
2014	051763	2.1.157.2.08.08 (CORRENTE OPERATIVA) (MEZZI STATO) TRASFERIMENTI ALLE AZIENDE SANITARIE PER LO SVOLGIMENTO ATTIVITA' DI ASSISTENZA E PREVENZIONE MEDICA E ASSISTITA (ART. 18, L. 19 FEBBRAIO 2004, N. 40) - MEZZI STATALI. Direzioni Generali: SANITA' E POLITICHE SOCIALI E PER L'INTEGRAZIONE TOTALE CAPITOLATO 051763	78.320,82	0,00	78.320,82	0,00	78.320,82	0,00	0,00	0,00
2015	051810	2.1.141.2.08.08 (CORRENTE OPERATIVA) (MEZZI STATO) SPESA PER LA REALIZZAZIONE DI UN SISTEMA DI QUALITA' PER LA RETE TRASFUSIONALE DELL'EMILIA-ROMAGNA (D. LGS. 9 NOVEMBRE 2007, N. 208) - MEZZI STATALI Direzioni Generali: SANITA' E POLITICHE SOCIALI E PER L'INTEGRAZIONE TOTALE CAPITOLATO 051810	156.269,52	47.503,65	0,00	156.269,52	0,00	47.503,65	0,00	156.269,52
2015	051812	2.1.141.2.08.08 (CORRENTE OPERATIVA) (MEZZI STATO) SPESA PER LA REALIZZAZIONE DI UN SISTEMA REGIONALE DI QUALITA' PER LA RETE TRASFUSIONALE DELL'EMILIA-ROMAGNA (D. LGS. 9 NOVEMBRE 2007, N. 208) - MEZZI STATALI Direzioni Generali: SANITA' E POLITICHE SOCIALI E PER L'INTEGRAZIONE TOTALE CAPITOLATO 051812	93.720,06	40.079,83	0,00	93.720,06	0,00	40.079,83	0,00	93.720,06
2015	051815	2.1.157.2.08.08 (CORRENTE OPERATIVA) (MEZZI STATO) TRASFERIMENTI ALLE AZIENDE SANITARIE PER LO SVOLGIMENTO ATTIVITA' DI ASSISTENZA E PREVENZIONE MEDICA E ASSISTITA (ART. 18, L. 19 FEBBRAIO 2004, N. 40) - MEZZI STATALI Direzioni Generali: SANITA' E POLITICHE SOCIALI E PER L'INTEGRAZIONE TOTALE CAPITOLATO 051815	42.714,26	42.714,26	0,00	42.714,26	0,00	42.714,26	0,00	42.714,26
2015	051817	2.1.157.2.08.08 (CORRENTE OPERATIVA) (MEZZI STATO) TRASFERIMENTI ALLE AZIENDE SANITARIE PER LO SVOLGIMENTO ATTIVITA' DI ASSISTENZA E PREVENZIONE MEDICA E ASSISTITA (ART. 18, L. 19 FEBBRAIO 2004, N. 40) - MEZZI STATALI Direzioni Generali: SANITA' E POLITICHE SOCIALI E PER L'INTEGRAZIONE TOTALE CAPITOLATO 051817	37.768,90	37.768,90	0,00	37.768,90	0,00	37.768,90	0,00	37.768,90
2015	051822	2.1.157.2.08.08 (CORRENTE OPERATIVA) (MEZZI STATO) SPESA PER IL FINANZIAMENTO DELLA RICERCA SANITARIA (ART. 63 BIS (>)<) D.L. 25 GIUGNO 2008, N. 112 CONVERTITO CON MODIFICAZIONI, DALLA L. 6 AGOSTO 2009, N. 133) - MEZZI STATALI Direzioni Generali: SANITA' E POLITICHE SOCIALI E PER L'INTEGRAZIONE TOTALE CAPITOLATO 051822	14.990,95	13.450,02	0,00	14.990,95	0,00	13.450,02	0,00	14.990,95
2015	051822	2.1.157.2.08.08 (CORRENTE OPERATIVA) (MEZZI STATO) SPESA PER IL FINANZIAMENTO DELLA RICERCA SANITARIA (ART. 63 BIS (>)<) D.L. 25 GIUGNO 2008, N. 112 CONVERTITO CON MODIFICAZIONI, DALLA L. 6 AGOSTO 2009, N. 133) - MEZZI STATALI Direzioni Generali: SANITA' E POLITICHE SOCIALI E PER L'INTEGRAZIONE TOTALE CAPITOLATO 051822	11.240,66	11.240,66	0,00	11.240,66	0,00	11.240,66	0,00	11.240,66

PARTE I AREA DI INTERVENTO 5 FUNZIONE OBIETTIVO 1

SEZIONE EMILIA-ROMAGNA			RENDICONTO GENERALE PER L'ESERCIZIO FINANZIARIO 2015										PARTE SPESA	
ESERCIZIO	CAPITOLO	DESCRIZIONE DEL CAPITOLO	MASSA SPENDIBILE + R.R. PP. INIZIALI	STANZIAMENTO DI CASSA	PARAGENTI IN CONTO CORRENTE E RESIDUI	IMPEGNI ASSUNTI NEL ESERCIZIO	ECONOMIE DI IMPEGNI SU CONFERENZA	ECONOMIE DI STANZIAMENTI DI CASSA	ELIMINAZIONI DEI RESIDUI		RESIDUI PASSIVI DA RITROVARE			
									PER INSUSSISTENZA, O PER PERSECUZIONE RITROVATE	PER PERSECUZIONE RITROVATE				
2015	U51912	1.1.157.2.08.08 (CORRENTE OPERATIVA) (MEZZI PROPRI) TRASFERIMENTI AGLI ENTI DEL SERVIZIO SANITARIO REGIONALE PER IL SERVIZIO DI ASSISTENZA SOCIALE DELLE EX UNITA' SANITARIE LOCALI (RESOLUZIONE DEL 31/12/1994 (ART. 17, L.R. 18 LUGLIO 2014, N.17).	TOTALE CAPITULO U51822	11.240,66	11.240,66	0,00	11.240,66	0,00	11.240,66	0,00	0,00			
			TOTALE UPB 1.5.1.2. 18132	26.231,61	24.690,68	0,00	26.231,61	0,00	24.690,68	0,00	0,00			
			di cui Competenza	26.231,61	24.690,68	0,00	26.231,61	0,00	24.690,68	0,00	0,00			
			di cui Residui	0,00	0,00	0,00	0,00	0,00	0,00	0,00	0,00			
UPB 1.5.1.2.18137		GESTIONI LIQUIDATORIE EX UU.SS.LL.												
2015	U51912	1.1.157.2.08.08 (CORRENTE OPERATIVA) (MEZZI PROPRI) TRASFERIMENTI AGLI ENTI DEL SERVIZIO SANITARIO REGIONALE PER IL SERVIZIO DI ASSISTENZA SOCIALE DELLE EX UNITA' SANITARIE LOCALI (RESOLUZIONE DEL 31/12/1994 (ART. 17, L.R. 18 LUGLIO 2014, N.17).	TOTALE CAPITULO U51912	10.000.000,00	10.000.000,00	0,00	4.000.000,00	0,00	4.000.000,00	0,00	0,00			
			TOTALE UPB 1.5.1.2. 18137	10.000.000,00	10.000.000,00	0,00	4.000.000,00	0,00	4.000.000,00	0,00	0,00			
			di cui Competenza	4.000.000,00	4.000.000,00	0,00	4.000.000,00	0,00	4.000.000,00	0,00	0,00			
			di cui Residui	6.000.000,00	6.000.000,00	0,00	0,00	0,00	0,00	0,00	0,00			
UPB 1.5.1.2.18141		FINANZIAMENTO DISAVANZI AZIENDE USI - RISORSE SPITALI												
2015	U51905	1.1.157.2.08.08 (CORRENTE OPERATIVA) (MEZZI STATO) TRASFERIMENTI ALLO STATO DEL MAGGIORI GETTITI DEI SANITARIO NAZIONALE (ARTICOLO 3 DECRETO LEGISLATIVO 6 FEBBRAIO 2000, N.56).	TOTALE CAPITULO U51905	922.216,54	922.216,54	0,00	922.216,54	0,00	922.216,54	0,00	0,00			
			TOTALE UPB 1.5.1.2. 18141	922.216,54	922.216,54	0,00	922.216,54	0,00	922.216,54	0,00	0,00			
			di cui Competenza	0,00	0,00	0,00	0,00	0,00	0,00	0,00	0,00			
			di cui Residui	0,00	0,00	0,00	0,00	0,00	0,00	0,00	0,00			
UPB 1.5.1.2.18145		S.S.R. - RESTITUZIONI MAGGIORI GETTITI SSN												
2015	U51908	1.1.151.1.12.32 (CORRENTE FUNZIONAM.) (MEZZI PROPRI) TRASFERIMENTO ALLO STATO DEL MAGGIORI GETTITI DEI SANITARIO NAZIONALE (ARTICOLO 3 DECRETO LEGISLATIVO 6 FEBBRAIO 2000, N.56).	TOTALE CAPITULO U51908	368.630.230,05	368.630.230,05	0,00	261.584.799,50	0,00	368.630.230,05	0,00	0,00			
			TOTALE UPB 1.5.1.2. 18145	368.630.230,05	368.630.230,05	0,00	261.584.799,50	0,00	368.630.230,05	0,00	0,00			
			di cui Competenza	261.584.799,50	261.584.799,50	0,00	261.584.799,50	0,00	261.584.799,50	0,00	0,00			
			di cui Residui	107.045.430,55	107.045.430,55	0,00	0,00	0,00	107.045.430,55	0,00	0,00			
UPB 1.5.1.2.18150		TUTELA DELLE PERSONE RISTRETTE NEGLI ISTITUTI PENITENZIARI												
2015	U52358	2.1.141.2.08.08 (CORRENTE OPERATIVA) (MEZZI PROPRI) STESSE PER INTERVENTI RELATIVI ALLA TUTELA DELLE PERSONE RISTRETTE NEGLI ISTITUTI PENITENZIARI PER IL SERVIZIO SANITARIO NAZIONALE (ART. 2, D.M. 10 APRILE 2002) - MEZZI SPITALI	TOTALE CAPITULO U52358	0,00	0,00	0,00	0,00	0,00	0,00	0,00	0,00			
			TOTALE UPB 1.5.1.2. 18150	0,00	0,00	0,00	0,00	0,00	0,00	0,00	0,00			
			di cui Competenza	0,00	0,00	0,00	0,00	0,00	0,00	0,00	0,00			
			di cui Residui	0,00	0,00	0,00	0,00	0,00	0,00	0,00	0,00			
UPB 1.5.1.2.18155		PERSONALE DEGLI ISTITUTI PENITENZIARI TRASFERITO AL SERVIZIO SANITARIO NAZIONALE - RISORSE SPITALI												
2015	U52352	1.1.157.2.08.08 (CORRENTE OPERATIVA) (MEZZI STATO) ASSIGNAZIONI ALLE AZIENDE SANITARIE LOCALI PER IL SERVIZIO SANITARIO NAZIONALE (ART. 2, D.M. 10 APRILE 2002) - MEZZI SPITALI	TOTALE CAPITULO U52352	285.000,00	285.000,00	88.000,00	0,00	197.000,00	0,00	0,00	0,00			
			TOTALE UPB 1.5.1.2. 18155	285.000,00	285.000,00	88.000,00	0,00	197.000,00	0,00	197.000,00	0,00	0,00		
			di cui Competenza	285.000,00	285.000,00	88.000,00	0,00	197.000,00	0,00	197.000,00	0,00	0,00		
			di cui Residui	0,00	0,00	0,00	0,00	0,00	0,00	0,00	0,00			

PARTE I AREA DI INTERVENTO 5 FUNZIONE OBIETTIVO 1

## REGIONE EMILIA-ROMAGNA

## RENDICONTO GENERALE PER L'ESERCIZIO FINANZIARIO 2015 PARTE SPESA

ESERCIZIO	CAPITOLO	DESCRIZIONE DEL CAPITOLO	MASSA SPENDIBILE (SPESA COMPLETA + R.R. PR. INIZIALI)	STANZIAMENTO DI CASSA	PROVENTI IN CONTO COMPETENZA E RESIDUI	INDEBIT. ASSUMI NEL ESERCIZIO	RICORRUTE DI IMPEGNI SU STANZIAMENTI DI COMPETENZA	RICORRUTE DI IMPEGNI SU STANZIAMENTI DI CASSA	ELIMINAZIONI DEI RESIDUI PER INSISTENZA, PER PERSECUZIONE	RESIDUI PASSIVI DA RIFORMARE
FUNZIONI SANITARIE AFFERENTI LA MEDICINA PENITENZIARIA - RISORSE STATALI										
UPB 1.5.1.2.18156			di cui Residui							
			285.000,00	0,00	88.000,00	0,00	0,00	0,00	0,00	197.000,00
2015	US2354	1.1.157.2.08.08 (CORRENTE OPERATIVA) (MEZZI STATO) ASSEGNAZIONI A FAVORE DELLE AZIENDE SANITARIE PER L'ESERCIZIO DELLE FUNZIONI SANITARIE AFFERENTI ALLA MEDICINA PENITENZIARIA (ART. 6, COMMA 1, DECM 1 APRILE 1997, ART. 33, L. 6 MARZO 1998, N.40) - MEZZI STATALI Direzioe Generale: SANITA' E POLITICHE SOCIALI E PER L'INTEGRAZIONE	0,00	0,00	0,00	0,00	0,00	0,00	0,00	0,00
		TOTALE CAPITOLO US2354	0,00	0,00	0,00	0,00	0,00	0,00	0,00	0,00
		TOTALE UPB 1.5.1.2. 18156	0,00	0,00	0,00	0,00	0,00	0,00	0,00	0,00
		di cui Competenza	0,00	0,00	0,00	0,00	0,00	0,00	0,00	0,00
		di cui Residui	0,00	0,00	0,00	0,00	0,00	0,00	0,00	0,00
UPB 1.5.1.2.18160 ACCERTAMENTO, PREVENZIONE E CURA DELLE TOSSICODIPENDENZE - RISORSE STATALI										
2015	US2398	2.1.157.2.08.08 (CORRENTE OPERATIVA) (MEZZI STATO) TRASFERIMENTO ALLE AZIENDE SANITARIE DI SOMME PER IL POTENZIAMENTO DI STRUTTURE LABORATORISTICHE TERRITORIALI PER LA DIAGNOSI E LA CURA DEI TOSSICODIPENDENTI IN STATO DI TOSSICODIPENDENZA CON FINALITA' TERAPEUTICHE E MEDICO LEGALI. (ART. 125 DPR 9 OT TOBRE 1990, N.309) - MEZZI STATALI. Direzioe Generale: SANITA' E POLITICHE SOCIALI E PER L'INTEGRAZIONE	178.177,63	0,00	0,00	0,00	178.177,63	0,00	0,00	0,00
		TOTALE CAPITOLO US2398	178.177,63	0,00	0,00	0,00	178.177,63	0,00	0,00	0,00
		TOTALE UPB 1.5.1.2. 18160	178.177,63	0,00	0,00	0,00	178.177,63	0,00	0,00	0,00
		di cui Competenza	178.177,63	0,00	0,00	0,00	178.177,63	0,00	0,00	0,00
		di cui Residui	0,00	0,00	0,00	0,00	0,00	0,00	0,00	0,00
2015	US2420	2.1.150.2.08.08 (CORRENTE OPERATIVA) (MEZZI STATO) RESTITUZIONE ALLA PRESIDENZA DEL CONSIGLIO DEI MINISTRI PER L'INTERNO DI SOMME PER L'ESERCIZIO DELLE FUNZIONI SANITARIE AFFERENTI ALLA MEDICINA PENITENZIARIA (ART. 6, COMMA 1, DECM 1 APRILE 1997, ART. 33, L. 6 MARZO 1998, N.40) - MEZZI STATALI Direzioe Generale: SANITA' E POLITICHE SOCIALI E PER L'INTEGRAZIONE	0,00	0,00	0,00	0,00	0,00	0,00	0,00	0,00
		TOTALE CAPITOLO US2420	0,00	0,00	0,00	0,00	0,00	0,00	0,00	0,00
		TOTALE UPB 1.5.1.2. 18160	178.177,63	0,00	0,00	0,00	178.177,63	0,00	0,00	0,00
		di cui Competenza	178.177,63	0,00	0,00	0,00	178.177,63	0,00	0,00	0,00
		di cui Residui	0,00	0,00	0,00	0,00	0,00	0,00	0,00	0,00
UPB 1.5.1.2.18170 ASSISTENZA SANITARIA AI CITTADINI STRANIERI - RISORSE STATALI										
2015	US1724	1.1.157.2.08.08 (CORRENTE OPERATIVA) (MEZZI STATO) ASSEGNAZIONE A VALERE SUL FONDO SANITARIO NAZIONALE PER L'ASSISTENZA SANITARIA A FAVORE DEI CITTADINI JUGOSLAVI (L.23 DICEMBRE 1991, N. 423) - MEZZI STATALI. Direzioe Generale: SANITA' E POLITICHE SOCIALI E PER L'INTEGRAZIONE	206.066,30	0,00	0,00	206.066,30	0,00	0,00	0,00	206.066,30
		TOTALE CAPITOLO US1724	206.066,30	0,00	0,00	206.066,30	0,00	0,00	0,00	206.066,30
2015	US2343	2.1.157.2.08.08 (CORRENTE OPERATIVA) (MEZZI STATO) ASSEGNAZIONE ALLE AZIENDE U.S.I. PER L'ASSISTENZA SANITARIA AGLI STRANIERI PRESENTI NEL TERRITORIO REGIONALE (ART. 33, L. 6 MARZO 1998, N.40) - MEZZI STATALI Direzioe Generale: SANITA' E POLITICHE SOCIALI E PER L'INTEGRAZIONE	0,00	2.956.411,00	0,00	0,00	0,00	0,00	0,00	0,00
2014	US2343	2.1.157.2.08.08 (CORRENTE OPERATIVA) (MEZZI STATO) ASSEGNAZIONE ALLE AZIENDE U.S.I. PER L'ASSISTENZA SANITARIA AGLI STRANIERI PRESENTI NEL TERRITORIO REGIONALE (ART. 33, L. 6 MARZO 1998, N.40) - MEZZI STATALI Direzioe Generale: SANITA' E POLITICHE SOCIALI E PER L'INTEGRAZIONE	2.956.411,00	0,00	2.956.411,00	0,00	0,00	0,00	0,00	0,00
		TOTALE CAPITOLO US2343	2.956.411,00	2.956.411,00	2.956.411,00	0,00	0,00	0,00	0,00	0,00
		TOTALE UPB 1.5.1.2. 18170	3.162.477,30	2.956.411,00	2.956.411,00	206.066,30	0,00	0,00	0,00	206.066,30
		di cui Competenza	206.066,30	2.956.411,00	0,00	206.066,30	0,00	0,00	0,00	206.066,30
		di cui Residui	2.956.411,00	0,00	2.956.411,00	0,00	0,00	0,00	0,00	0,00
UPB 1.5.1.2.18190 RIORGANIZZAZIONE E RIFORMULAZIONE DELL'ASSISTENZA SANITARIA NEI GRANDI CENTRI URBANI - RISORSE STATALI										
2015	US2908	2.1.157.2.08.08 (CORRENTE OPERATIVA) (MEZZI STATO) INTERVENTI DI RIORGANIZZAZIONE E RIFORMULAZIONE DELL'ASSISTENZA SANITARIA NEI GRANDI CENTRI URBANI (ART. 71 LEGGE 23 DICEMBRE 1998, N.448) - MEZZI STATALI Direzioe Generale: SANITA' E POLITICHE SOCIALI E PER L'INTEGRAZIONE	12.877,26	12.877,26	12.877,26	12.877,26	0,00	0,00	0,00	0,00
		TOTALE CAPITOLO US2908	12.877,26	12.877,26	12.877,26	12.877,26	0,00	0,00	0,00	0,00
		TOTALE UPB 1.5.1.2. 18190	12.877,26	12.877,26	12.877,26	12.877,26	0,00	0,00	0,00	0,00
		di cui Competenza	12.877,26	12.877,26	12.877,26	12.877,26	0,00	0,00	0,00	0,00
		di cui Residui	0,00	0,00	0,00	0,00	0,00	0,00	0,00	0,00



## REGIONE EMILIA-ROMAGNA

## RENDICONTO GENERALE PER L'ESERCIZIO FINANZIARIO 2015

## PARTE SPESA

ESERCIZIO	CAPITOLO	DESCRIZIONE DEL CAPITOLO	MASSA SPENDIBILE (SPESA COMPETENZA + R.R. PP. INIZIALI)	SPANTIAMENTO DI CASSA	PAIAMENTI IN CONTO COMPETENZA E RESIDUI	INDEBITAMENTI NELLO ESERCIZIO	RICORRERE DI IMPEGNI SU STATI PRECEDENTI	RICORRERE DI IMPEGNI SU STATI PRECEDENTI DI CASSA	ELIMINAZIONI DEI RESIDUI PER INSOLVENZA, PER PERIZIAZIONE	RESIDUI PASSIVI DA RIPARTIZIONE
-----------	----------	--------------------------	---	-----------------------	---	-------------------------------	--	---	---	---------------------------------

URP 1.5.1.2.18200 FORMAZIONE GENERALE E SPECIFICA PERSONALE SANITARIO - RISORSE STATALI

2015	US1749	2.1.157.2.08.08 (CORRENTE OPERATIVA) (MEZZI STATO) ASSIGNAZIONI ALLE AZIENDE SANITARIE NELL'AMBITO DEL FINANZIAMENTO DELLA FORMAZIONE SPECIFICA IN MEDICINA GENERALE - FONDO SANITARIO NAZIONALE - QUOTA DI PARTE CORRENTE VINCOLATA (LEGGE 8 APRILE 1989, N.109; D.LGS. 17 AGOSTO 1999, N.368) - MEZZI STATALI Direzioe Generale: SANITA' E POLITICHE SOCIALI E PER L'INTEGRAZIONE	4.641.326,10	0,00	0,00	4.641.326,10	0,00	0,00	0,00	4.641.326,10
2015	US1751	2.1.141.2.08.08 (CORRENTE OPERATIVA) (MEZZI STATO) SPESA PER LA FORMAZIONE SPECIFICA IN MEDICINA GENERALE DIRETTAMENTE GESTITE DALLA REGIONE.	4.641.326,10	0,00	0,00	4.641.326,10	0,00	0,00	0,00	4.641.326,10
2014	US1751	FONDO SANITARIO NAZIONALE - QUOTA DI PARTE CORRENTE VINCOLATA (LEGGE 8 APRILE 1989, N.109; D.LGS. 17 AGOSTO 1999, N.368) - MEZZI STATALI	6.922.822,49	41.489,78	0,00	6.922.822,49	0,00	0,00	0,00	6.922.822,49
2013	US1751	FONDO SANITARIO NAZIONALE - QUOTA DI PARTE CORRENTE VINCOLATA (LEGGE 8 APRILE 1989, N.109; D.LGS. 17 AGOSTO 1999, N.368) - MEZZI STATALI	19.431,00	0,00	16.431,00	0,00	0,00	0,00	0,00	3.000,00
		TOTALE CAPITULO US1749	2.500,00	0,00	1.529,29	0,00	0,00	0,00	0,00	0,00
2015	US1753	2.1.121.2.08.08 (CORRENTE OPERATIVA) (MEZZI STATO) CONTRATTI PER COMMISSIONI DI ESPERTISE NELL'AMBITO DELLA FORMAZIONE SPECIFICA IN MEDICINA GENERALE - FONDO SANITARIO NAZIONALE - QUOTA DI PARTE CORRENTE VINCOLATA (LEGGE 8 APRILE 1989, N.109; D.LGS. 17 AGOSTO 1999, N.368) - MEZZI STATALI Direzioe Generale: SANITA' E POLITICHE SOCIALI E PER L'INTEGRAZIONE	6.944.753,49	41.489,78	17.956,29	6.922.822,49	0,00	23.533,49	974,71	6.925.822,49
2015	US1753	CONTRATTI PER COMMISSIONI DI ESPERTISE NELL'AMBITO DELLA FORMAZIONE SPECIFICA IN MEDICINA GENERALE - FONDO SANITARIO NAZIONALE - QUOTA DI PARTE CORRENTE VINCOLATA (LEGGE 8 APRILE 1989, N.109; D.LGS. 17 AGOSTO 1999, N.368) - MEZZI STATALI Direzioe Generale: SANITA' E POLITICHE SOCIALI E PER L'INTEGRAZIONE	934.321,07	34.000,00	0,00	0,00	934.321,07	34.000,00	0,00	0,00
2015	US1757	2.1.141.2.08.08 (CORRENTE OPERATIVA) (MEZZI STATO) CONTRATTI PER COMMISSIONI DI ESPERTISE NELL'AMBITO DELLA FORMAZIONE SPECIFICA IN MEDICINA GENERALE DIRETTAMENTE GESTITE DALLA REGIONE - FONDO SANITARIO NAZIONALE - QUOTA DI PARTE CORRENTE VINCOLATA (LEGGE 8 APRILE 1989, N.109; D.LGS. 17 AGOSTO 1999, N.368) - MEZZI STATALI NOTE: NUOVA ISTITUZIONE Direzioe Generale: SANITA' E POLITICHE SOCIALI E PER L'INTEGRAZIONE	934.321,07	34.000,00	0,00	0,00	934.321,07	34.000,00	0,00	0,00
2015	US1757	CONTRATTI PER COMMISSIONI DI ESPERTISE NELL'AMBITO DELLA FORMAZIONE SPECIFICA IN MEDICINA GENERALE DIRETTAMENTE GESTITE DALLA REGIONE - FONDO SANITARIO NAZIONALE - QUOTA DI PARTE CORRENTE VINCOLATA (LEGGE 8 APRILE 1989, N.109; D.LGS. 17 AGOSTO 1999, N.368) - MEZZI STATALI NOTE: NUOVA ISTITUZIONE Direzioe Generale: SANITA' E POLITICHE SOCIALI E PER L'INTEGRAZIONE	20.000,00	10.821,57	0,00	7.068,66	12.931,34	10.821,57	0,00	7.068,66
		TOTALE CAPITULO US1757	20.000,00	10.821,57	0,00	7.068,66	12.931,34	10.821,57	0,00	7.068,66
2015	US1759	2.1.141.2.08.08 (CORRENTE OPERATIVA) (MEZZI STATO) SPESA PER UTILIZZO DI BENI DI TERZI PER LA FORMAZIONE SPECIFICA IN MEDICINA GENERALE DIRETTAMENTE GESTITE DALLA REGIONE - FONDO SANITARIO NAZIONALE - QUOTA DI PARTE CORRENTE VINCOLATA (LEGGE 8 APRILE 1989, N.109; D.LGS. 17 AGOSTO 1999, N.368) - MEZZI STATALI NOTE: NUOVA ISTITUZIONE Direzioe Generale: SANITA' E POLITICHE SOCIALI E PER L'INTEGRAZIONE	40.000,00	40.000,00	37.000,16	37.000,16	2.999,84	2.999,84	0,00	0,00
2015	US1762	2.1.141.2.08.08 (CORRENTE OPERATIVA) (MEZZI STATO) SPESA PER SERVIZI DIVERSI PER LA FORMAZIONE SPECIFICA IN MEDICINA GENERALE DIRETTAMENTE GESTITE DALLA REGIONE - FONDO SANITARIO NAZIONALE - QUOTA DI PARTE CORRENTE VINCOLATA (LEGGE 8 APRILE 1989, N.109; D.LGS. 17 AGOSTO 1999, N.368) - MEZZI STATALI NOTE: NUOVA ISTITUZIONE Direzioe Generale: SANITA' E POLITICHE SOCIALI E PER L'INTEGRAZIONE	15.000,00	3.500,00	0,00	0,00	15.000,00	3.500,00	0,00	0,00
		TOTALE CAPITULO US1759	40.000,00	40.000,00	37.000,16	37.000,16	2.999,84	2.999,84	0,00	0,00
2015	US1769	2.1.141.2.08.08 (CORRENTE OPERATIVA) (MEZZI STATO) SPESA PER UTILIZZO DI BENI DI TERZI PER LA FORMAZIONE SPECIFICA IN MEDICINA GENERALE DIRETTAMENTE GESTITE DALLA REGIONE - FONDO SANITARIO NAZIONALE - QUOTA DI PARTE CORRENTE VINCOLATA (LEGGE 8 APRILE 1989, N.109; D.LGS. 17 AGOSTO 1999, N.368) - MEZZI STATALI NOTE: NUOVA ISTITUZIONE Direzioe Generale: SANITA' E POLITICHE SOCIALI E PER L'INTEGRAZIONE	12.593.400,66	129.811,35	54.956,45	11.608.217,41	965.252,25	74.854,90	974,71	11.574.217,25
2015	US1769	FONDO SANITARIO NAZIONALE - QUOTA DI PARTE CORRENTE VINCOLATA (LEGGE 8 APRILE 1989, N.109; D.LGS. 17 AGOSTO 1999, N.368) - MEZZI STATALI NOTE: NUOVA ISTITUZIONE Direzioe Generale: SANITA' E POLITICHE SOCIALI E PER L'INTEGRAZIONE	12.573.469,66	129.811,35	37.000,16	11.608.217,41	965.252,25	74.854,90	0,00	11.571.217,25
2014	US1769	FONDO SANITARIO NAZIONALE - QUOTA DI PARTE CORRENTE VINCOLATA (LEGGE 8 APRILE 1989, N.109; D.LGS. 17 AGOSTO 1999, N.368) - MEZZI STATALI NOTE: NUOVA ISTITUZIONE Direzioe Generale: SANITA' E POLITICHE SOCIALI E PER L'INTEGRAZIONE	21.931,00	0,00	17.956,29	0,00	0,00	0,00	974,71	3.000,00
		TOTALE CAPITULO US1769	15.000,00	3.500,00	0,00	0,00	15.000,00	3.500,00	0,00	0,00
URP 1.5.1.2.18200		MISURE DI PREVENZIONE E REPRESSIONE PRATICHE DI MUTILAZIONE FEMMINILE - RISORSE STATALI	12.593.400,66	129.811,35	54.956,45	11.608.217,41	965.252,25	74.854,90	974,71	11.574.217,25
2015	US1769	2.1.157.2.08.08 (CORRENTE OPERATIVA) (MEZZI STATO) TRASFERIMENTI ALLE AZIENDE SANITARIE PER LA FORMAZIONE SPECIFICA IN MEDICINA GENERALE DIRETTAMENTE GESTITE DALLA REGIONE - FONDO SANITARIO NAZIONALE - QUOTA DI PARTE CORRENTE VINCOLATA (LEGGE 8 APRILE 1989, N.109; D.LGS. 17 AGOSTO 1999, N.368) - MEZZI STATALI Direzioe Generale: SANITA' E POLITICHE SOCIALI E PER L'INTEGRAZIONE	103.352,37	653.806,41	0,00	103.352,37	0,00	653.806,41	0,00	0,00
2014	US1769	CONTRATTI PER COMMISSIONI DI ESPERTISE NELL'AMBITO DELLA FORMAZIONE SPECIFICA IN MEDICINA GENERALE DIRETTAMENTE GESTITE DALLA REGIONE - FONDO SANITARIO NAZIONALE - QUOTA DI PARTE CORRENTE VINCOLATA (LEGGE 8 APRILE 1989, N.109; D.LGS. 17 AGOSTO 1999, N.368) - MEZZI STATALI NOTE: NUOVA ISTITUZIONE Direzioe Generale: SANITA' E POLITICHE SOCIALI E PER L'INTEGRAZIONE	637.319,32	0,00	0,00	0,00	0,00	0,00	0,00	637.319,32
		TOTALE CAPITULO US1769	740.671,69	653.806,41	0,00	103.352,37	0,00	653.806,41	0,00	0,00
		TOTALE URP 1.5.1.2. 18202	740.671,69	653.806,41	0,00	103.352,37	0,00	653.806,41	0,00	0,00
		PARTE I AREA DI INTERVENTO 5 FUNZIONE OBIETTIVO 1	103.352,37	653.806,41	0,00	103.352,37	0,00	653.806,41	0,00	0,00

REGIONE EMILIA-ROMAGNA			RENDICONTO GENERALE PER L'ESERCIZIO FINANZIARIO 2015										PARTE SPESA	
ESERCIZIO	CAPITOLO	DESCRIZIONE DEL CAPITOLO	MASSA SPENDIBILE (STANZ. COMPETENZA + N. P. INIZIALI)	STANZIAMENTO DI CASSA	PAGAMENTI IN CONTO COMPETENZA E RESIDUI	IMPEGNI ASSUMI NELL'ESERCIZIO	ECONOMIE DI IMPEGNI SU STANZIAMENTI DI COMPETENZA	ECONOMIE DI PAGAMENTI SU STANZIAMENTI DI CASSA	ELIMINAZIONI DEL RESIDUI			RESIDUI PASSIVI DA RIFORMARE		
UPB 1.5.1.2.18220 PREVENZIONE E CURA DELL'AIDS - RISORSE STATALI			637.319,32		0,00	0,00	0,00	0,00	0,00	0,00	0,00	637.319,32		
2.1.157.2.08.08 (CORRENTE OPERATIVA) (MEZZI STATO) INTERVENTI URGENTI PER LA PREVENZIONE E LA LOTTA CONTRO L'AIDS (LEGGE 5 GIUGNO 1990, N.135) - MEZZI STATALI. Direzioni Generali: SANITA' E POLITICHE SOCIALI E PER L'INTEGRAZIONE			9.327,45	9.327,45	0,00	9.327,45	0,00	9.327,45	0,00	0,00	0,00	9.327,45		
TOTALE CAPITOLO 051780			9.327,45	9.327,45	0,00	9.327,45	0,00	9.327,45	0,00	0,00	0,00	9.327,45		
2015 051781 2.1.157.2.08.08 (CORRENTE OPERATIVA) (MEZZI STATO) INTERVENTI PER LO SVOLGIMENTO DI CORSI DI FORMAZIONE, AGGIORNAMENTO PROFESSIONALE ED EDUCAZIONE ALLA SALUTE, NELL'AMBITO DEL PROGRAMMA DI INTERVENTI URGENTI PER LA PREVENZIONE E LA LOTTA CONTRO L'AIDS (ART. 1, COMMA 1, LETT. D), D. 5 GIUGNO 1990, N.135) - MEZZI STATALI. Direzioni Generali: SANITA' E POLITICHE SOCIALI E PER L'INTEGRAZIONE			0,00	0,00	0,00	0,00	0,00	0,00	0,00	0,00	0,00	0,00		
TOTALE CAPITOLO 051781			0,00	0,00	0,00	0,00	0,00	0,00	0,00	0,00	0,00	0,00		
2015 051783 2.1.157.2.08.08 (CORRENTE OPERATIVA) (MEZZI STATO) INTERVENTI PER IL TRATTAMENTO DOMICILIARE DEI SOGGETTI AFFETTI DA AIDS NELL'AMBITO DEL PROGRAMMA DI INTERVENTI URGENTI PER LA PREVENZIONE E LA LOTTA CONTRO L'AIDS (ART.1, COMMA 1, LETT. D), D. 5 GIUGNO 1990, N.135) - MEZZI STATALI. Direzioni Generali: SANITA' E POLITICHE SOCIALI E PER L'INTEGRAZIONE			0,00	0,00	0,00	0,00	0,00	0,00	0,00	0,00	0,00	0,00		
TOTALE CAPITOLO 051783			0,00	0,00	0,00	0,00	0,00	0,00	0,00	0,00	0,00	0,00		
TOTALE UPB 1.5.1.2. 18220			9.327,45	9.327,45	0,00	9.327,45	0,00	9.327,45	0,00	0,00	0,00	9.327,45		
di cui Competenza			9.327,45	9.327,45	0,00	9.327,45	0,00	9.327,45	0,00	0,00	0,00	9.327,45		
di cui Residui			0,00	0,00	0,00	0,00	0,00	0,00	0,00	0,00	0,00	0,00		
UPB 1.5.1.2.18235 PREVENZIONE E CURA FIBROSI CISTICA - RISORSE STATALI														
2.1.157.2.08.08 (CORRENTE OPERATIVA) (MEZZI STATO) ASSEGNAZIONE ALLE AZIENDE SANITARIE PER INTERVENTI DI PREVENZIONE E CURA FIBROSI CISTICA (L. 23 DICEMBRE 1993, N.548) - MEZZI STATALI. Direzioni Generali: SANITA' E POLITICHE SOCIALI E PER L'INTEGRAZIONE			0,00	0,00	0,00	0,00	0,00	0,00	0,00	0,00	0,00	0,00		
TOTALE CAPITOLO 062348			0,00	0,00	0,00	0,00	0,00	0,00	0,00	0,00	0,00	0,00		
2.1.157.2.08.08 (CORRENTE OPERATIVA) (MEZZI STATO) RICERCA FARMACISTICA PER LA PREVENZIONE E LA CURA FIBROSI CISTICA (L. 23 DICEMBRE 1993, N. 548) - MEZZI STATALI. Direzioni Generali: SANITA' E POLITICHE SOCIALI E PER L'INTEGRAZIONE			0,00	0,00	0,00	0,00	0,00	0,00	0,00	0,00	0,00	0,00		
TOTALE CAPITOLO 062350			0,00	0,00	0,00	0,00	0,00	0,00	0,00	0,00	0,00	0,00		
TOTALE UPB 1.5.1.2. 18235			0,00	0,00	0,00	0,00	0,00	0,00	0,00	0,00	0,00	0,00		
di cui Competenza			0,00	0,00	0,00	0,00	0,00	0,00	0,00	0,00	0,00	0,00		
di cui Residui			0,00	0,00	0,00	0,00	0,00	0,00	0,00	0,00	0,00	0,00		
UPB 1.5.1.2.18270 INQUADRAMENTO FARMACISTICI OSPEDALIERI - RISORSE STATALI														
1.1.157.2.08.08 (CORRENTE OPERATIVA) (MEZZI STATO) TRASFERIMENTI ALLE UU.SS. LL. IN OTTERRANZA ALLA PREVENZIONE E CURA FIBROSI CISTICA (L. 23 DICEMBRE 1993, N.548) - MEZZI STATALI. PROVENIENZA OSPEDALIERA NEL PROFILO DEI FARMACISTI COADIUTORI LEGGE 23/12/78, N. 853 - MEZZI STATALI. Direzioni Generali: SANITA' E POLITICHE SOCIALI E PER L'INTEGRAZIONE			454.791,25	0,00	0,00	0,00	0,00	454.791,25	0,00	0,00	0,00	0,00		
TOTALE CAPITOLO 051787			454.791,25	0,00	0,00	0,00	0,00	454.791,25	0,00	0,00	0,00	0,00		
TOTALE UPB 1.5.1.2. 18270			454.791,25	0,00	0,00	0,00	0,00	454.791,25	0,00	0,00	0,00	0,00		
di cui Competenza			454.791,25	0,00	0,00	0,00	0,00	454.791,25	0,00	0,00	0,00	0,00		
di cui Residui			0,00	0,00	0,00	0,00	0,00	0,00	0,00	0,00	0,00	0,00		
UPB 1.5.1.2.18280 FINANZIAMENTO SOGGIORNI ALL'ESTERO PER CURE MEDICHE - RISORSE STATALI														
1.1.157.2.08.08 (CORRENTE OPERATIVA) (MEZZI STATO) TRASFERIMENTO ALLE UU.SS. LL. PER IL FINANZIAMENTO DEL SOGGIORNO ALL'ESTERO PER CURE AI SENSI DEL COMMA 6, LEGGE 23/12/78, N. 853 - MEZZI STATALI. Direzioni Generali: SANITA' E POLITICHE SOCIALI E PER L'INTEGRAZIONE			35.548,76	0,00	0,00	0,00	0,00	35.548,76	0,00	0,00	0,00	0,00		
TOTALE CAPITOLO 051789			35.548,76	0,00	0,00	0,00	0,00	35.548,76	0,00	0,00	0,00	0,00		
TOTALE UPB 1.5.1.2. 18280			35.548,76	0,00	0,00	0,00	0,00	35.548,76	0,00	0,00	0,00	0,00		
di cui Competenza			35.548,76	0,00	0,00	0,00	0,00	35.548,76	0,00	0,00	0,00	0,00		
di cui Residui			0,00	0,00	0,00	0,00	0,00	0,00	0,00	0,00	0,00	0,00		

PARTE I AREA DI INTERVENTO 5 FUNZIONE OBIETTIVO 1



PARTE I AREA DI INTERVENTO 5 FUNZIONE OBIETTIVO 1

## REGIONE EMILIA-ROMAGNA

## RENDICONTO GENERALE PER L'ESERCIZIO FINANZIARIO 2015 PARTE SPESA

ESERCIZIO	CAPITOLO	DESCRIZIONE DEL CAPITOLO	MASSA SPENDIBILE (SPESA COMPLETA + R.R. PP. INIZIALI)	STANZIAMENTO DI CASSA	PAIAMENTI IN CONTO COMPETENZA E RESIDUI	INDEBITI ASSUMI NELL'ESERCIZIO	RICORRUTE DI IMPEGNI SU STANZIAMENTI DI COMPETENZA	RICORRUTE DI IMPEGNI SU STANZIAMENTI DI CASSA	ELIMINAZIONI DEI RESIDUI PER INSISTENZA, PER PERIZIONE	RESIDUI PASSIVI DA RIFORMARE
		L'INTEGRAZIONE	TOTALE CAPITULO US8212	0,00	0,00	0,00	0,00	0,00	0,00	0,00
		TOTALE UPB 1.5.1.2. 18315	10.000,00	0,00	0,00	0,00	10.000,00	0,00	0,00	0,00
		di cui Competenza	10.000,00	0,00	0,00	0,00	10.000,00	0,00	0,00	0,00
		di cui Residui	0,00	0,00	0,00	0,00	0,00	0,00	0,00	0,00
UPB 1.5.1.2.18320		FINANZIAMENTO DEI PROGRAMMI IN MATERIA DI PRELIEVI E DI TRAPIANTI DI ORGANI E TESSUTI - RISORSE STATALI								
2015	US2405	2.1.157.2.08.08 (CORRENTE OPERATIVA) (MEZZI STATO)	35.589,98	51.712,26	0,00	35.589,98	0,00	35.589,98	0,00	35.589,98
2014	US2405	FINANZIAMENTO DEI PROGRAMMI IN MATERIA DI PRELIEVI E DI TRAPIANTI DI ORGANI E TESSUTI (L. 1 MARILE 1999, N. 91) - MEZZI STATALI.	16.122,28	0,00	16.122,28	0,00	0,00	0,00	0,00	0,00
		Direzione Generale: SANITA' E POLITICHE SOCIALI E PER L'INTEGRAZIONE								
		TOTALE CAPITULO US2405	51.712,26	51.712,26	16.122,28	35.589,98	0,00	35.589,98	0,00	35.589,98
2015	US2409	2.1.157.2.08.08 (CORRENTE OPERATIVA) (MEZZI STATO)	130.656,18	246.979,07	0,00	130.656,18	0,00	130.656,18	0,00	130.656,18
2014	US2409	DESTINATI ALL'ERETTILAZIONE DI ESAMI DI LABORATORIO PER IL DIAGNOSTICAZIONE DEI TUMORI (ART. 39, D. LGS. 29 GENNAIO 2010, N. 16) - MEZZI STATALI	116.322,89	0,00	116.322,89	0,00	0,00	0,00	0,00	0,00
		Direzione Generale: SANITA' E POLITICHE SOCIALI E PER L'INTEGRAZIONE								
		TOTALE CAPITULO US2409	246.979,07	246.979,07	116.322,89	130.656,18	0,00	130.656,18	0,00	130.656,18
2015	US2411	2.1.157.2.08.08 (CORRENTE OPERATIVA) (MEZZI STATO)	0,00	46.894,50	0,00	0,00	0,00	46.894,50	0,00	0,00
2012	US2411	REALIZZAZIONE DI INIZIATIVE NELL'AMBITO DEL PROGETTO "OPENDALE-TERRITORIO SENZA DOLORE" (ART. 6, L. 15 MARZO 2010, N. 33) - MEZZI STATALI	46.894,50	0,00	0,00	0,00	0,00	0,00	22.380,55	24.513,95
		Direzione Generale: SANITA' E POLITICHE SOCIALI E PER L'INTEGRAZIONE								
		TOTALE CAPITULO US2411	46.894,50	46.894,50	0,00	0,00	0,00	46.894,50	22.380,55	24.513,95
UPB 1.5.1.2.18325		INDENNIZZI A SOGGETTI DANNEGGIATI DA SOMMINISTRAZIONE DI EMOERIVANTI - RISORSE STATALI								
2015	US8080	1.1.157.2.08.08 (CORRENTE OPERATIVA) (MEZZI STATO)	0,00	0,00	0,00	0,00	0,00	0,00	0,00	0,00
		ASSEGNAZIONI A FAVORE DI SOGGETTI DANNEGGIATI DA SOMMINISTRAZIONE DI EMOERIVANTI (L. 25 FEBBRAIO 1992, N.210 E SUCCESSIVE MODIFICAZIONI E INTEGRAZIONI, D. LGS. N.112 /96 D.P.C.M. 22 DICEMBRE 2000) - MEZZI STATALI.								
		Direzione Generale: SANITA' E POLITICHE SOCIALI E PER L'INTEGRAZIONE								
		TOTALE CAPITULO US8080	0,00	0,00	0,00	0,00	0,00	0,00	0,00	0,00
2015	US8081	1.1.157.2.08.08 (CORRENTE OPERATIVA) (MEZZI STATO)	11.855,474,61	11.855,474,61	11.855,474,61	11.855,474,61	0,00	0,00	0,00	0,00
		TRASFERIMENTI ALLE AZIENDE USI PER INDENNIZZI A FAVORE DEI SOGGETTI DANNEGGIATI DA SOMMINISTRAZIONE DI EMOERIVANTI (L. 25 FEBBRAIO 1992, N.210 E SUCCESSIVE MODIFICAZIONI E INTEGRAZIONI, D. LGS. N.112 /96 D.P.C.M. 22 DICEMBRE 2000) - MEZZI STATALI.								
		Direzione Generale: SANITA' E POLITICHE SOCIALI E PER L'INTEGRAZIONE								
		TOTALE CAPITULO US8081	11.855,474,61	11.855,474,61	11.855,474,61	11.855,474,61	0,00	0,00	0,00	0,00
UPB 1.5.1.2.18335		PROGETTI DI PREVENZIONE E CONTROLLO DELLE MALATTIE - RISORSE STATALI								
2015	US8048	2.1.141.2.08.08 (CORRENTE OPERATIVA) (MEZZI STATO)	7.243,59	115,63	0,00	7.243,59	0,00	115,63	0,00	7.243,59
		SPESA PER L'AUTORIZZAZIONE DI CENTRI DI RIFUGIO PER LA NOTTE IMPROVVISATA DEL LATITANTE (GID) E DI MORTE INASPETTATA DEL PERO (ART. 2, L. 2 FEBBRAIO 2006, N. 31) - MEZZI STATALI								
		Direzione Generale: SANITA' E POLITICHE SOCIALI E PER L'INTEGRAZIONE								
		TOTALE CAPITULO US8048	7.243,59	115,63	0,00	7.243,59	0,00	115,63	0,00	7.243,59

284

PARTE I AREA DI INTERVENTO 5 FUNZIONE OBIETTIVO 1

286

## REGIONE EMILIA-ROMAGNA

## RENDICONTO GENERALE PER L'ESERCIZIO FINANZIARIO 2015 PARTE SPESA

ESERCIZIO	CAPITOLO	DESCRIZIONE DEL CAPITOLO	ANALISI SPENDITE (SPESA COMPETENZA + R.R. PP. INIZIALI)	STANZIAMENTO DI CASSA	DOCUMENTI IN CONTO COMPETENZA E RESIDUI	INDEBITI ASSUMI NELLO ESERCIZIO	RICORRUTE DI IMPEGNI SU STANZIAMENTI DI COMPETENZA	RICORRUTE DI IMPEGNI SU STANZIAMENTI DI CASSA	ELIMINAZIONI DEI RESIDUI PER INSISTENZA, PER PERSECUZIONE RIFORMAZIONE	RESIDUI PASSIVI DA RIFORMAZIONE
Direzione Generale: SANITA' E POLITICHE SOCIALI E PER L'INTEGRAZIONE			TOTALE CAPITULO US8404	469.000,00	0,00	67.250,00	0,00	469.000,00	0,00	469.000,00
2015	US8407	2.1.157.2.08.08 (CORRENTE OPERATIVA) (MEZZI STATO) TRASFERIMENTI A REGIONI, AGENZIE E AGENZIE PUBBLICHE NON LOCALI PER LA REALIZZAZIONE DEI PROGETTI CCM 2014 (ACCORDO DI MAGGIO 2015) - MEZZI STATALI NOTE: NUOVA ISTITUZIONE Direzione Generale: SANITA' E POLITICHE SOCIALI E PER L'INTEGRAZIONE	351.000,00	351.000,00	0,00	351.000,00	0,00	351.000,00	0,00	351.000,00
Direzione Generale: SANITA' E POLITICHE SOCIALI E PER L'INTEGRAZIONE			TOTALE CAPITULO US8407	351.000,00	0,00	351.000,00	0,00	351.000,00	0,00	351.000,00
2015	US8409	2.1.159.2.08.08 (CORRENTE OPERATIVA) (MEZZI STATO) TRASFERIMENTI A REGIONI, AGENZIE E AGENZIE PUBBLICHE NON LOCALI PER LA REALIZZAZIONE DEI PROGETTI CCM 2014 (ACCORDO DI MAGGIO 2015) - MEZZI STATALI NOTE: NUOVA ISTITUZIONE Direzione Generale: SANITA' E POLITICHE SOCIALI E PER L'INTEGRAZIONE	486.000,00	486.000,00	0,00	476.000,00	10.000,00	486.000,00	0,00	476.000,00
Direzione Generale: SANITA' E POLITICHE SOCIALI E PER L'INTEGRAZIONE			TOTALE CAPITULO US8409	486.000,00	0,00	476.000,00	10.000,00	486.000,00	0,00	476.000,00
2015	US8411	2.1.151.2.08.08 (CORRENTE OPERATIVA) (MEZZI STATO) TRASFERIMENTI A REGIONI, AGENZIE E AGENZIE PUBBLICHE NON LOCALI PER LA REALIZZAZIONE DEI PROGETTI CCM 2014 (ACCORDO DI MAGGIO 2015) - MEZZI STATALI NOTE: NUOVA ISTITUZIONE Direzione Generale: SANITA' E POLITICHE SOCIALI E PER L'INTEGRAZIONE	117.000,00	117.000,00	0,00	117.000,00	0,00	117.000,00	0,00	117.000,00
Direzione Generale: SANITA' E POLITICHE SOCIALI E PER L'INTEGRAZIONE			TOTALE CAPITULO US8411	117.000,00	0,00	117.000,00	0,00	117.000,00	0,00	117.000,00
2015	US8413	2.1.162.2.08.08 (CORRENTE OPERATIVA) (MEZZI STATO) TRASFERIMENTI AD INCASSI PRIVATI NON APPARTENENTI AL SSN PER LA REALIZZAZIONE DEI PROGETTI CCM 2014 (ACCORDO DI MAGGIO 2015) - MEZZI STATALI NOTE: NUOVA ISTITUZIONE Direzione Generale: SANITA' E POLITICHE SOCIALI E PER L'INTEGRAZIONE	35.000,00	35.000,00	0,00	35.000,00	0,00	35.000,00	0,00	35.000,00
Direzione Generale: SANITA' E POLITICHE SOCIALI E PER L'INTEGRAZIONE			TOTALE CAPITULO US8413	35.000,00	0,00	35.000,00	0,00	35.000,00	0,00	35.000,00
PROGRAMMI SPECIALI SPERIMENTALI - RISORSE STATALI			TOTALE UPR 1.5.1.2.18340	2.860.839,63	2.853.711,67	278.005,22	1.144.098,81	2.575.706,45	70.189,97	2.505.516,48
				1.108.439,82	2.853.711,67	28.000,22	1.144.098,81	2.575.706,45	70.189,97	2.505.516,48
				1.752.399,81	0,00	187.805,00	0,00	0,00	0,00	1.564.594,81
				1.752.399,81	0,00	187.805,00	0,00	0,00	0,00	1.564.594,81
2015	US8098	2.1.141.2.08.08 (CORRENTE OPERATIVA) (MEZZI STATO) TRASFERIMENTI A REGIONI, AGENZIE E AGENZIE PUBBLICHE NON LOCALI PER LA REALIZZAZIONE DEI PROGETTI CCM 2014 (ACCORDO DI MAGGIO 2015) - MEZZI STATALI Direzione Generale: SANITA' E POLITICHE SOCIALI E PER L'INTEGRAZIONE	42.102,92	0,00	0,00	0,00	42.102,92	0,00	0,00	0,00
Direzione Generale: SANITA' E POLITICHE SOCIALI E PER L'INTEGRAZIONE			TOTALE CAPITULO US8098	42.102,92	0,00	0,00	42.102,92	0,00	0,00	0,00
2015	US8119	2.1.159.2.08.08 (CORRENTE OPERATIVA) (MEZZI STATO) TRASFERIMENTI A REGIONI, AGENZIE E AGENZIE PUBBLICHE NON LOCALI PER LA REALIZZAZIONE DEI PROGETTI CCM 2014 (ACCORDO DI MAGGIO 2015) - MEZZI STATALI NOTE: NUOVA ISTITUZIONE Direzione Generale: SANITA' E POLITICHE SOCIALI E PER L'INTEGRAZIONE	0,00	0,00	0,00	0,00	0,00	0,00	0,00	0,00
Direzione Generale: SANITA' E POLITICHE SOCIALI E PER L'INTEGRAZIONE			TOTALE CAPITULO US8119	0,00	0,00	0,00	0,00	0,00	0,00	0,00
2015	US8127	2.1.141.2.08.08 (CORRENTE OPERATIVA) (MEZZI STATO) TRASFERIMENTI A REGIONI, AGENZIE E AGENZIE PUBBLICHE NON LOCALI PER LA REALIZZAZIONE DEI PROGETTI CCM 2014 (ACCORDO DI MAGGIO 2015) - MEZZI STATALI Direzione Generale: SANITA' E POLITICHE SOCIALI E PER L'INTEGRAZIONE	0,00	0,00	0,00	0,00	0,00	0,00	0,00	0,00
Direzione Generale: SANITA' E POLITICHE SOCIALI E PER L'INTEGRAZIONE			TOTALE CAPITULO US8127	0,00	0,00	0,00	0,00	0,00	0,00	0,00
2015	US8135	2.1.157.2.08.08 (CORRENTE OPERATIVA) (MEZZI STATO) TRASFERIMENTI A REGIONI, AGENZIE E AGENZIE PUBBLICHE NON LOCALI PER LA REALIZZAZIONE DEI PROGETTI CCM 2014 (ACCORDO DI MAGGIO 2015) - MEZZI STATALI NOTE: NUOVA ISTITUZIONE Direzione Generale: SANITA' E POLITICHE SOCIALI E PER L'INTEGRAZIONE	0,00	0,00	0,00	0,00	0,00	0,00	0,00	0,00
Direzione Generale: SANITA' E POLITICHE SOCIALI E PER L'INTEGRAZIONE			TOTALE CAPITULO US8135	0,00	0,00	0,00	0,00	0,00	0,00	0,00

PARTE I AREA DI INTERVENTO 5 FUNZIONE OBIETTIVO 1



REGIONE EMILIA-ROMAGNA										
RENDICONTO GENERALE PER L'ESERCIZIO FINANZIARIO 2015										PARTE SPESA
ESERCIZIO	CAPITOLO	DESCRIZIONE DEL CAPITOLO	MASSA SPENDIBILE (RISULTATO DI CASSA + R.R. PP. INIZIALI)	STANZIAMENTO DI CASSA	PAGAMENTI IN CONTO COMPETENZA E RESIDUI	IMPEGNI ASSUNTI NELL'ESERCIZIO	ECONOMIE DI SU STATO FINANZIARI DI COMPETENZA	ECONOMIE DI SU STATO FINANZIARI DI CASSA	ELIMINAZIONI DEI RESIDUI PER INSOLVENZA, PER PERIZIAZIONE	RESIDUI PASSIVI DA RIFORMARE

2015	US8141	Direzione Generale: SANITA' E POLITICHE SOCIALI E PER L'INTEGRAZIONE	TOTALE CAPITULO US8135	0,00	0,00	0,00	0,00	0,00	0,00	0,00
		2.1.141.2.08.08 (CORRENTE OPERATIVA) (MEZZI STATO) ATTIVITA' DI RICERCA E SVILUPPO IN AMBITO MEDICO E FARMACOLOGICO, ATTIVAZIONE DI UN OSSERVATORIO REGIONALE SULLE TECNOLOGIE DIAGNOSTICO-TERAPEUTICHE IN ONCOLOGIA", (ARTT. 12 E 1 BIS, D.LGS. 502/92 E SUCCESSIVE MODIFICAZIONI) - MEZZI STATALI	0,00	0,00	0,00	0,00	0,00	0,00	0,00	0,00
2015	US8169	Direzione Generale: SANITA' E POLITICHE SOCIALI E PER L'INTEGRAZIONE	TOTALE CAPITULO US8141	0,00	0,00	0,00	0,00	0,00	0,00	0,00
		2.1.141.2.08.08 (CORRENTE OPERATIVA) (MEZZI STATO) ATTIVITA' DI RICERCA E SVILUPPO IN AMBITO MEDICO E FARMACOLOGICO, ATTIVAZIONE DI UN OSSERVATORIO REGIONALE SULLE TECNOLOGIE DIAGNOSTICO-TERAPEUTICHE IN ONCOLOGIA", (ART. 12, COMMA 2, LETT. B), D. LGS. 30 DICEMBRE 1992, N. 502 E CONVENZIONE CON MINISTERO DEL LAVORO DELLA REGIONE EMILIA-ROMAGNA PER LA GESTIONE DEL RISCHIO" (ARTT. 12 E 1 BIS, D.LGS. 502/92 E SUCCESSIVE MODIFICAZIONI) - MEZZI STATALI	0,00	0,00	0,00	0,00	0,00	0,00	0,00	0,00
2015	US8171	Direzione Generale: SANITA' E POLITICHE SOCIALI E PER L'INTEGRAZIONE	TOTALE CAPITULO US8169	0,00	0,00	0,00	0,00	0,00	0,00	0,00
		2.1.147.2.08.08 (CORRENTE OPERATIVA) (MEZZI STATO) SPESA PER RIMBORSI AD AZIENDE SANITARI PER PERSONALE UTILIZZATO PER LA REALIZZAZIONE DEL PROGRAMMA STRATEGICO 12° COMMA 2, LETT. B), D. LGS. 30 DICEMBRE 1992, N. 502 E CONVENZIONE CON MINISTERO DEL LAVORO DELLA REGIONE EMILIA-ROMAGNA PER LA GESTIONE DEL RISCHIO" (ARTT. 12 E 1 BIS, D.LGS. 502/92 E SUCCESSIVE MODIFICAZIONI) - MEZZI STATALI	0,00	0,00	0,00	0,00	0,00	0,00	0,00	0,00
2015	US8194	Direzione Generale: SANITA' E POLITICHE SOCIALI E PER L'INTEGRAZIONE	TOTALE CAPITULO US8171	0,00	0,00	0,00	0,00	0,00	0,00	0,00
		2.1.157.2.08.08 (CORRENTE OPERATIVA) (MEZZI STATO) ATTIVITA' DI RICERCA E SVILUPPO IN AMBITO MEDICO E FARMACOLOGICO, ATTIVAZIONE DI UN OSSERVATORIO REGIONALE SULLE TECNOLOGIE DIAGNOSTICO-TERAPEUTICHE IN ONCOLOGIA", (ARTT. 12, COMMA 2, LETT. B), D. LGS. 30 DICEMBRE 1992, N. 502 E CONVENZIONE CON MINISTERO DEL LAVORO DELLA REGIONE EMILIA-ROMAGNA PER LA GESTIONE DEL RISCHIO" (ARTT. 12 E 1 BIS, D.LGS. 502/92 E SUCCESSIVE MODIFICAZIONI) - MEZZI STATALI	0,00	0,00	0,00	0,00	0,00	0,00	0,00	0,00
2015	US8196	Direzione Generale: SANITA' E POLITICHE SOCIALI E PER L'INTEGRAZIONE	TOTALE CAPITULO US8194	0,00	0,00	0,00	0,00	0,00	0,00	0,00
		2.1.163.2.08.08 (CORRENTE OPERATIVA) (MEZZI STATO) TRASFERIMENTO AD ALTRI SOGGETTI DELLE QUOTE DI COMPENSAZIONE PER ATTIVAZIONE DEL PROGETTO DI RICERCA "IL PERCORSO ASSISTENZIALE INTEGRATO NEI PAZIENTI CON GRAVE CEREBROLESIONE ACQUISITA (TRAUMATICA E NON TRAUMATICA) FASE ACUTA E POST-ACUTA", (ARTT. 12 E 12 BIS, D. LGS. 502/92 E SUCCESSIVE MODIFICAZIONI) - MEZZI STATALI	0,00	0,00	0,00	0,00	0,00	0,00	0,00	0,00
2015	US8204	Direzione Generale: SANITA' E POLITICHE SOCIALI E PER L'INTEGRAZIONE	TOTALE CAPITULO US8202	0,00	0,00	0,00	0,00	0,00	0,00	0,00
		2.1.162.2.08.08 (CORRENTE OPERATIVA) (MEZZI STATO) CONTRIBUTO ALL'ASSOCIAZIONE NAZIONALE ITALIANA CANINA (CITTA' AMICHE DELL'INFANZIA E DELL'ADOLESCENZA) PER L'ATTIVAZIONE DEL PROGETTO PER IL SOSTEGNO ALLE FUNZIONI DI INTERACCIA TRA LE REGIONI E LE PROVINCE AUTONOME E IL CENTRO NAZIONALE PER LA PREVENZIONE ED IL CONTROLLO DELLE MALATTIE" (DECRETO DIRETTORIALE MINISTERO DELLA SANITA' DEL 5 DICEMBRE 2006) - MEZZI STATALI	0,00	0,00	0,00	0,00	0,00	0,00	0,00	0,00
2015	US8214	Direzione Generale: SANITA' E POLITICHE SOCIALI E PER L'INTEGRAZIONE	TOTALE CAPITULO US8204	0,00	0,00	0,00	0,00	0,00	0,00	0,00
		2.1.141.2.08.08 (CORRENTE OPERATIVA) (MEZZI STATO) SPESA PER L'ATTIVAZIONE DEL PROGETTO DI RICERCA "IL PERCORSO ASSISTENZIALE INTEGRATO NEI PAZIENTI CON GRAVE CEREBROLESIONE ACQUISITA (TRAUMATICA E NON TRAUMATICA) FASE ACUTA E POST-ACUTA", (ARTT. 12 E 12 BIS, D.LGS. 502/92 E SUCCESSIVE MODIFICAZIONI) - MEZZI STATALI	0,00	0,00	0,00	0,00	0,00	0,00	0,00	0,00

289

[illegible]

REGIONE EMILIA-ROMAGNA			RENDICONTO GENERALE PER L'ESERCIZIO FINANZIARIO 2015										PARTE SPESA		
ESERCIZIO	CAPITOLO	DESCRIZIONE DEL CAPITOLO	MASSA SPENDIBILE (PER SPESA COMPLETA + R.R. PR. INIZIALI)	STANZIAMENTO DI CASSA	PAGAMENTI IN CONTO COMPETENZA E RESIDUI	IMPEGNI ASSUNTI NELL'ESERCIZIO	ECONOMIE SU STATALMENTI DI COMPETENZA	ECONOMIE SU STATALMENTI DI FINANZIAMENTO DI CASSA	ELIMINAZIONI DEI RESIDUI			RESIDUI PASSIVI DA RIPORTARE			
									PER INSISTENZA, PER PERSECUZIONE	PER PERSECUZIONE					
Direzione Generale: SANITA' E POLITICHE SOCIALI E PER L'INTEGRAZIONE															
TOTALE CAPITOLO 058244				0,00	0,00	0,00	0,00	0,00	0,00	0,00	0,00	0,00			
2015	058246	2.1.141.2.08.08 (CORRENTE OPERATIVA) (MEZZI STATO) SPESA PER LA REALIZZAZIONE DEL PROGETTO "ACCOMPAGNARE AL VECCHIO IN CASA" (ART. 12, COMA 2, LETT. B) D. LGS. 30 DICEMBRE 1992, N. 502) - MEZZI STATALI	0,00	0,00	0,00	0,00	0,00	0,00	0,00	0,00	0,00	0,00			
TOTALE CAPITOLO 058246				0,00	0,00	0,00	0,00	0,00	0,00	0,00	0,00	0,00			
2.1.141.2.08.08 (CORRENTE OPERATIVA) (MEZZI STATO)															
2015	058248	SPESA PER RIMBORSI AD AGENZIE SANITARIE PER PERSONALE MEDICO E INFERMIERISTICO PER ATTIVITA' DI DIAGNOSTICA E CURA NELL'AMBITO DEL PROGRAMMA INTEGRATO DI ONCOLOGIA "COME CONTINUARE INNOVAZIONE E APPROPRIATEZZA NELL'ASSISTENZA AL PAZIENTE ONCOLOGICO" (ART. 12 E 12 BIS, D. LGS. 30 DICEMBRE 1992, N. 502) - MEZZI STATALI	0,00	0,00	0,00	0,00	0,00	0,00	0,00	0,00	0,00	0,00			
TOTALE CAPITOLO 058248				0,00	0,00	0,00	0,00	0,00	0,00	0,00	0,00	0,00			
2.1.141.2.08.08 (CORRENTE OPERATIVA) (MEZZI STATO)															
2015	058250	SPESA PER RIMBORSI AD AGENZIE SANITARIE PER PERSONALE MEDICO E INFERMIERISTICO PER ATTIVITA' DI DIAGNOSTICA E CURA NELL'AMBITO DEL PROGRAMMA INTEGRATO DI ONCOLOGIA "COME CONTINUARE INNOVAZIONE E APPROPRIATEZZA NELL'ASSISTENZA AL PAZIENTE ONCOLOGICO" (ART. 12 E 12 BIS, D. LGS. 30 DICEMBRE 1992, N. 502) - MEZZI STATALI	0,00	0,00	0,00	0,00	0,00	0,00	0,00	0,00	0,00	0,00			
TOTALE CAPITOLO 058250				0,00	0,00	0,00	0,00	0,00	0,00	0,00	0,00	0,00			
2.1.141.2.08.08 (CORRENTE OPERATIVA) (MEZZI STATO)															
2015	058258	STUDI E CONSULENZE PER LA REALIZZAZIONE DELLE ATTIVITA' PREVISTE DAL PROGRAMMA "PROTEZIONE DI UN MANUALE DI PREVENZIONE PER LA REALIZZAZIONE DELLO STESSO" (ACCORDO DI COLLABORAZIONE CON MINISTERO DEL LAVORO, DELLA SALUTE E DELLE POLITICHE SOCIALI DEL 20 OTTOBRE 2008) - MEZZI STATALI	0,00	0,00	0,00	0,00	0,00	0,00	0,00	0,00	0,00	0,00			
TOTALE CAPITOLO 058258				0,00	0,00	0,00	0,00	0,00	0,00	0,00	0,00	0,00			
2.1.142.2.08.08 (CORRENTE OPERATIVA) (MEZZI STATO)															
2015	058260	PROGRAMMA "PROTEZIONE DI UN MANUALE DI RITENIMENTO PER IL GOVERNO CLINICO E LA QUALITA' IN FORMA INTEGRATA NONCHE LA SPERIMENTAZIONE DELLO STESSO" (ACCORDO DI COLLABORAZIONE CON MINISTERO DEL LAVORO, DELLA SALUTE E DELLE POLITICHE SOCIALI DEL 20 OTTOBRE 2008) - MEZZI STATALI	0,00	0,00	0,00	0,00	0,00	0,00	0,00	0,00	0,00	0,00			
TOTALE CAPITOLO 058260				0,00	0,00	0,00	0,00	0,00	0,00	0,00	0,00	0,00			
2.1.141.2.08.08 (CORRENTE OPERATIVA) (MEZZI STATO)															
2015	058268	SPESA PER LA REALIZZAZIONE DEL PROGETTO "ACCOMPAGNARE AL VECCHIO IN CASA" (ART. 12, COMA 2, LETT. B) D. LGS. 30 DICEMBRE 2009) - MEZZI STATALI	0,00	0,00	0,00	0,00	0,00	0,00	0,00	0,00	0,00	0,00			
TOTALE CAPITOLO 058268				0,00	0,00	0,00	0,00	0,00	0,00	0,00	0,00	0,00			
2.1.141.2.08.08 (CORRENTE OPERATIVA) (MEZZI STATO)															
2015	058270	SPESA PER LA REALIZZAZIONE DEL PROGETTO "ACCOMPAGNARE AL VECCHIO IN CASA" (ART. 12, COMA 2, LETT. B) D. LGS. 30 DICEMBRE 2009) - MEZZI STATALI	0,00	0,00	0,00	0,00	0,00	0,00	0,00	0,00	0,00	0,00			
TOTALE CAPITOLO 058270				0,00	0,00	0,00	0,00	0,00	0,00	0,00	0,00	0,00			
2.1.141.2.08.08 (CORRENTE OPERATIVA) (MEZZI STATO)															
2015	058284	SPESA PER LA REALIZZAZIONE DEL PROGETTO "ACCOMPAGNARE AL VECCHIO IN CASA" (ART. 12, COMA 2, LETT. B) D. LGS. 30 DICEMBRE 2009) - MEZZI STATALI	0,00	0,00	0,00	0,00	0,00	0,00	0,00	0,00	0,00	0,00			
TOTALE CAPITOLO 058284				0,00	0,00	0,00	0,00	0,00	0,00	0,00	0,00	0,00			

REGIONE EMILIA-ROMAGNA			RENDICONTO GENERALE PER L'ESERCIZIO FINANZIARIO 2015										PARTE SPESA	
ESERCIZIO	CAPITOLO	DESCRIZIONE DEL CAPITOLO	MASSA SPENDIBILE (A.R. P.P. INIZIALI)	STANZIAMENTO DI CASSA	PROVENTI IN CONTO COMPETENZA E RESIDUI	IMPEGNI ASSUMITI NELL'ESERCIZIO	ECONOMIE DI IMPEGNI SU COMPETENZA	ECONOMIE DI STANZIAMENTI DI CASSA	ELIMINAZIONI DEI RESIDUI			PER INSUSSISTENZA, O PER PERSECUZIONE	RESIDUI PASSIVI DA RIFORMARE	
2015	US8286	2.1.141.2.08.08 (CORRENTE OPERATIVA) (MEZZI STATO) SPESA PER LA REALIZZAZIONE DEL PROGETTO "AUTOPHAGY MODULATION AS TARGET TO DEVELOP NOVEL PHARMACOLOGICAL APPROACHES FOR TREATMENT OF NEURODEGENERATIVE DISEASES" (ART. 12, COMA 2, LETT. B) D.LGS. 30 DICEMBRE 1992 N. 502 E CONVENZIONE CON IL MINISTERO DELLA SANITA' N.48 DEL 1 SETTEMBRE 2010) - MEZZI STATALI Direzionale Generale: SANITA' E POLITICHE SOCIALI E PER L'INTEGRAZIONE TOTALE CAPITULO US8286	0,00	0,00	0,00	0,00	0,00	0,00	0,00	0,00	0,00	0,00	0,00	
2015	US8288	2.1.141.2.08.08 (CORRENTE OPERATIVA) (MEZZI STATO) SPESA PER LA REALIZZAZIONE DEL PROGETTO "PRE-CLINICAL STUDIES ON CANCER-RELATED CELL-BASED THERAPEUTIC APPLICATIONS" (ART. 12, COMA 2, LETT. B) D.LGS. 30 DICEMBRE 1992<sup>(*)</sup> N.502 E CONVENZIONE CON IL MINISTERO DELLA SANITA' N.48 DEL 1 SETTEMBRE E 2010) - MEZZI STATALI Direzionale Generale: SANITA' E POLITICHE SOCIALI E PER L'INTEGRAZIONE TOTALE CAPITULO US8288	0,00	0,00	0,00	0,00	0,00	0,00	0,00	0,00	0,00	0,00	0,00	
2015	US8290	2.1.141.2.08.08 (CORRENTE OPERATIVA) (MEZZI STATO) SPESA PER LA REALIZZAZIONE DEL PROGETTO "PRE- CLINICAL DEVELOPMENT OF GENE THERAPY FOR EPIDERMOLYSIS BULLOSA" (ART. 12, COMA 2, LETT. B) D.LGS. 30 DICEMBRE 1992 N. 502 E CONVENZIONE CON IL MINISTERO DELLA SANITA' N. 48 DEL 16 MARZO 2011). MEZZI STATALI Direzionale Generale: SANITA' E POLITICHE SOCIALI E PER L'INTEGRAZIONE TOTALE CAPITULO US8290	0,00	0,00	0,00	0,00	0,00	0,00	0,00	0,00	0,00	0,00	0,00	
2015	US8292	2.1.141.2.08.08 (CORRENTE OPERATIVA) (MEZZI STATO) SPESA PER LA REALIZZAZIONE DEL PROGETTO "A CLINICAL AND HISTOLOGICAL EVALUATION OF A STEM CELL-BASED BONE-ADJUVANT THERAPY FOR OSTEOGENESIS IMPERFECTA" (ART. 12, COMA 2, LETT. B) D.LGS. 30 DICEMBRE 1992, N. 502 E CONVENZIONE CON IL MINISTERO DELLA SANITA' N. 7 DEL 16 MARZO 20 11). MEZZI STATALI Direzionale Generale: SANITA' E POLITICHE SOCIALI E PER L'INTEGRAZIONE TOTALE CAPITULO US8292	0,00	0,00	0,00	0,00	0,00	0,00	0,00	0,00	0,00	0,00	0,00	
2015	US8294	2.1.141.2.08.08 (CORRENTE OPERATIVA) (MEZZI STATO) SPESA PER LA REALIZZAZIONE DEL PROGETTO "EXPLORING THE THERAPEUTIC POTENTIAL OF NOVEL MESCHYMAL STROMAL/STEM CELLS" (ART. 12, COMA 2, LETT. B) D.LGS. 30 DICEMBRE 1992, N. 502 E CONVENZIONE CON IL MINISTERO DELLA SANITA' N. 12 DEL 16 MARZO 2011) . MEZZI STATALI Direzionale Generale: SANITA' E POLITICHE SOCIALI E PER L'INTEGRAZIONE TOTALE CAPITULO US8294	0,00	0,00	0,00	0,00	0,00	0,00	0,00	0,00	0,00	0,00	0,00	
2015	US8296	2.1.141.2.08.08 (CORRENTE OPERATIVA) (MEZZI STATO) SPESA PER LA REALIZZAZIONE DEL PROGETTO "AFFORDING HIGH-THROUGHPUT OF VASCULAR REPAIR IN VIVO WITH BONE MARROW - AND ADIPOSE-DERIVED STEM CELLS PRECONDITIONED WITH NATURALLY OCCURRING AND SYNTHETIC MOLECULES" (ART. 12, COMA 2, LETT. B) D.LGS. 30 DICEMBRE 1992, N. 502 E CONVENZIONE CON IL MINISTERO DELLA SANITA' N. 17 DEL 16 MARZO 2011) . MEZZI STATALI Direzionale Generale: SANITA' E POLITICHE SOCIALI E PER L'INTEGRAZIONE TOTALE CAPITULO US8296	0,00	0,00	0,00	0,00	0,00	0,00	0,00	0,00	0,00	0,00	0,00	
2015	US8298	2.1.141.2.08.08 (CORRENTE OPERATIVA) (MEZZI STATO) SPESA PER LA REALIZZAZIONE DEL PROGETTO "PRESTIGION OF INFLAMMATORY RESPONSES IN THE TREATMENT OF INFLAMMATORY ARTHROPATHIES IN THE REGIONE EMILIA-ROMAGNA: A PROSPECTIVE POPULATION-BASED STUDY" (ART. 12, COMA 2, LETT. B) D.LGS. 30 DICEMBRE 2010 - MEZZI STATALI Direzionale Generale: SANITA' E POLITICHE SOCIALI E PER L'INTEGRAZIONE TOTALE CAPITULO US8298	0,00	0,00	0,00	0,00	0,00	0,00	0,00	0,00	0,00	0,00	0,00	
2015	US8300	2.1.147.2.08.08 (CORRENTE OPERATIVA) (MEZZI STATO) RIMBORSI AD AZIENDE SANITARIE PER PERSONALE UTILIZZATO PER LA REALIZZAZIONE DEL PROGETTO "PREGESTION OF INFLAMMATORY RESPONSES IN THE TREATMENT OF INFLAMMATORY ARTHROPATHIES IN THE REGIONE EMILIA-ROMAGNA: A PROSPECTIVE POPULATION-BASED STUDY" (ART. 12, COMA 2, LETT.B.) D.LGS. 30 DICEMBRE 1992, N. 502 E CONVENZIONE CON IL MINISTERO DELLA SANITA' N. 502 DEL 30 DICEMBRE 2010) - MEZZI STATALI Direzionale Generale: SANITA' E POLITICHE SOCIALI E PER L'INTEGRAZIONE TOTALE CAPITULO US8300	0,00	0,00	0,00	0,00	0,00	0,00	0,00	0,00	0,00	0,00	0,00	

RENDICONTO GENERALE PER L'ESERCIZIO FINANZIARIO 2015												PARTE SPESA	
REGIONE EMILIA-ROMAGNA													
ESERCIZIO	CAPITOLO	DESCRIZIONE DEL CAPITOLO	MAGGIOR SPENDIBILE (STANZI. COMPETENZA + R.R. PP. INIZIALI)	STANZIAMENTO DI CASSA	PARIAMENTI IN CONTO COMPETENZA E RESIDUI	IMPEGNI ASSUNTI NELL'ESERCIZIO	ECONOMIE DI IMPEGNI SU STANZIAMENTI DI COMPETENZA	ECONOMIE DI IMPEGNI SU STANZIAMENTI DI CASSA	PER INTEGRAZIONE O RIMPUZIAZIONE	PER INTEGRAZIONE	RESIDUI PASSIVI DA RIFORMARE		
2015	US8302	2.1.141.2.08.08 (CORRENTE OPERATIVA) (MEZZI STATO) "DIAGNOSIS AND TREATMENT OF INFLAMMATORY ARTHROPATHIES IN THE REGIONE EMILIA-ROMAGNA: A PROSPECTIVE LEFT. B.) D.LGS. 30 DICEMBRE 1992, N. 502 E CONVENZIONE CON IL MINISTERO DELLA SALUTE N. 253/Rf-2009-1549144 DEL 09.11.11) - MEZZI STATALI Direzioe Generale: SANITA' E POLITICHE SOCIALI E PER L'INTEGRAZIONE	0,00 222.251,40	222.251,40 0,00	0,00 0,00	0,00 0,00	0,00 0,00	222.251,40 0,00	0,00 0,00	0,00 0,00	0,00 222.251,40		
2015	US8304	2.1.141.2.08.08 (CORRENTE OPERATIVA) (MEZZI STATO) STESSE PER LA REALIZZAZIONE DEL PROGETTO "TITANIN OBSERVATIONAL STUDY ON VEGETATIVE STATE" (ART. 12, COMMA 2, LETT.B.) D.LGS. 30 DICEMBRE 1992, N. 502 E CONVENZIONE CON IL MINISTERO DELLA SALUTE N. 184/Rf-2009-1541568 DEL 09.11.11) - MEZZI STATALI Direzioe Generale: SANITA' E POLITICHE SOCIALI E PER L'INTEGRAZIONE	0,00 54.000,00	54.000,00 0,00	0,00 27.000,00	0,00 0,00	0,00 0,80	27.000,00 0,80	0,00 4.784,21	0,00 0,00	0,00 22.215,79		
2015	US8306	2.1.141.2.08.08 (CORRENTE OPERATIVA) (MEZZI STATO) COMBINED ROTIFENS WITH PARKINSON'S DISEASE. A DIAGNOSED PATIENTS WITH PARKINSON'S DISEASE. A MULTICENTER PROSPECTIVE RANDOMIZED FOLLOW-UP STUDY OF THE EFFECTS OF RASAGLENE ON PARKINSON'S DISEASE" (ART. 12, COMMA 2, LETT. B.) D.LGS. 30 DICEMBRE 1992, N. 502 E CONVENZIONE CON IL MINISTERO DELLA SALUTE N. 198/Rf-2009-1511459 DEL 09.11.11) - MEZZI STATALI Direzioe Generale: SANITA' E POLITICHE SOCIALI E PER L'INTEGRAZIONE	0,00 76.500,00	76.500,00 0,00	0,00 0,00	0,00 0,00	0,00 0,00	76.500,00 0,00	0,00 0,00	0,00 0,00	0,00 76.500,00		
2015	US8308	2.1.141.2.08.08 (CORRENTE OPERATIVA) (MEZZI STATO) STESSE PER LA REALIZZAZIONE DEL PROGETTO "EMERGENCY GERIATRIC EVALUATION UNIT: A MODEL TO IMPROVE EFFECTIVENESS AND QUALITY OF THE MANAGEMENT AND CARE OF THE ELDERLY IN THE EMERGENCY ROOM" D.LGS. 30 DICEMBRE 1992, N. 502 E CONVENZIONE CON IL MINISTERO DELLA SALUTE N. 198/Rf-2009-1511459 DEL 09.11.11) - MEZZI STATALI Direzioe Generale: SANITA' E POLITICHE SOCIALI E PER L'INTEGRAZIONE	0,00 129.600,00	129.600,00 0,00	0,00 0,00	0,00 0,00	0,00 0,00	129.600,00 0,00	0,00 0,00	0,00 0,00	0,00 129.600,00		
2015	US8312	2.1.141.2.08.08 (CORRENTE OPERATIVA) (MEZZI STATO) STESSE PER LA REALIZZAZIONE DEL PROGETTO "TREATMENT OPTIMIZATION OF HER2 POSITIVE BREAST CANCER" (ART. 12, COMMA 2, LETT. B.) D.LGS. 30 DICEMBRE 1992, N. 502 E CONVENZIONE CON IL MINISTERO DELLA SALUTE N. 129/Rf-2009-1472600 DEL 09.11.11) - MEZZI STATALI Direzioe Generale: SANITA' E POLITICHE SOCIALI E PER L'INTEGRAZIONE	0,00 160.500,00	160.500,00 0,00	0,00 0,00	0,00 0,00	0,00 0,00	160.500,00 0,00	0,00 0,00	0,00 0,00	0,00 160.500,00		
2015	US8314	2.1.141.2.08.08 (CORRENTE OPERATIVA) (MEZZI STATO) STESSE PER LA REALIZZAZIONE DEL PROGETTO "TIN-MAGIE: AN ITALIAN NETWORK FOR EPIDEMIOLOGY, MOLECULAR MECHANISMS AND ANZYE REPLACEMENT THERAPY BY STEM CELL TRANSPLANTATION IN TRANSPLANTED PATIENTS" (ART. 12, COMMA 2, LETT. B.) D.LGS. 30 DICEMBRE 1992, N. 502 E CONVENZIONE CON IL MINISTERO DELLA SALUTE N. 147/Rf-2009-1492481 DEL 09.11.11) - MEZZI STATALI Direzioe Generale: SANITA' E POLITICHE SOCIALI E PER L'INTEGRAZIONE	0,00 90.000,00	90.000,00 0,00	0,00 0,00	0,00 0,00	0,00 0,00	90.000,00 0,00	0,00 0,00	0,00 0,00	0,00 90.000,00		
2015	US8316	2.1.141.2.08.08 (CORRENTE OPERATIVA) (MEZZI STATO) STESSE PER LA REALIZZAZIONE DEL PROGETTO "TITANIN OBSERVATIONAL STUDY ON VEGETATIVE STATE" (ART. 12, COMMA 2, LETT.B.) D.LGS. 30 DICEMBRE 1992, N. 502 E CONVENZIONE CON IL MINISTERO DELLA SALUTE N. 229/Rf-2009-1547069 DEL 09.11.11) - MEZZI STATALI Direzioe Generale: SANITA' E POLITICHE SOCIALI E PER L'INTEGRAZIONE	0,00 51.000,00	51.000,00 0,00	0,00 0,00	0,00 0,00	0,00 0,80	51.000,00 0,80	0,00 0,00	0,00 0,00	0,00 51.000,00		
2015	US8318	2.1.141.2.08.08 (CORRENTE OPERATIVA) (MEZZI STATO) STESSE PER LA REALIZZAZIONE DEL PROGETTO "TITANIN OBSERVATIONAL STUDY ON VEGETATIVE STATE" (ART. 12, COMMA 2, LETT.B.) D.LGS. 30 DICEMBRE 1992, N. 502 E CONVENZIONE CON IL MINISTERO DELLA SALUTE N. 184/Rf-2009-1541568 DEL 09.11.11) - MEZZI STATALI Direzioe Generale: SANITA' E POLITICHE SOCIALI E PER L'INTEGRAZIONE	0,00 150.450,00	150.450,00 0,00	0,00 0,00	0,00 0,00	0,00 0,00	150.450,00 0,00	0,00 0,00	0,00 0,00	0,00 150.450,00		

PARTE 1 AREA DI INTERVENTO 5 FUNZIONE OBIETTIVO 1

PARTE I AREA DI INTERVENTO 5 FUNZIONE OBIETTIVO 1

ESERCIZIO	CAPITOLO	DESCRIZIONE DEL CAPITOLO	MASSA SPENDIBILE (SPESA COMPLESSIVA + R.R. PP. INIZIALI)	SPANDIMENTO DI CASSA	PAGAMENTI IN CONTO COMPETENZA E RESIDUI	IMPEGNI ASSUMI SU SPANDIMENTI DI COMPETENZA	ECONOMIE DI IMPEGNI SU SPANDIMENTI DI COMPETENZA	ECONOMIE DI SU SPANDIMENTI DI CASSA	ELIMINAZIONI DEI RESIDUI PER INSOLVENZA, PER PERIZIONE O RIFORMA	PER PERIZIONE	RESIDUI PASSIVI DA RIFORMARE
2015	US8320	2.1.141.2.08.08 (CORRENTE OPERATIVA) (MEZZI STATO) SPESA PER LA REALIZZAZIONE DEL PROGETTO "RADIOHERBARY AS AN IMMUNOLOGICAL BOOSTER IN PATIENTS WITH METASTATIC MELANOMA OR RENAL CELL CARCINOMA OF INTERMEDIATE RISK: EVALUATION OF BIOMARKERS OF BIOMARKERS OF IMMUNOLOGIC AND THERAPEUTIC RESPONSE" (ART. 12, COMMA 2, LETT. B, 1, D. LGS. 30 DICEMBRE 1 1992, N. 502 E CONVENZIONE CON IL MINISTERO DELLA SALUTE N. 146 /R/2009-1539631 DEL 09.11.11) - MEZZI STATALI	150.450,00	150.450,00	0,00	0,00	0,00	0,00	150.450,00	0,00	150.450,00
2012	US8320	2.1.141.2.08.08 (CORRENTE OPERATIVA) (MEZZI STATO) SPESA PER LA REALIZZAZIONE DEL PROGETTO "RADIOHERBARY AS AN IMMUNOLOGICAL BOOSTER IN PATIENTS WITH METASTATIC MELANOMA OR RENAL CELL CARCINOMA OF INTERMEDIATE RISK: EVALUATION OF BIOMARKERS OF BIOMARKERS OF IMMUNOLOGIC AND THERAPEUTIC RESPONSE" (ART. 12, COMMA 2, LETT. B, 1, D. LGS. 30 DICEMBRE 1 1992, N. 502 E CONVENZIONE CON IL MINISTERO DELLA SALUTE N. 146 /R/2009-1539631 DEL 09.11.11) - MEZZI STATALI	72.000,00	72.000,00	0,00	0,00	0,00	0,00	72.000,00	0,00	72.000,00
2015	US8322	2.1.141.2.08.08 (CORRENTE OPERATIVA) (MEZZI STATO) SPESA PER LA REALIZZAZIONE DEL PROGETTO "NEW AND EMERGING VECTOR BORNE INFECTIONS DISEASES IN ITALY: EPIDEMIOLOGY, SURVEILLANCE, DIAGNOSIS AND IMPACT ON THE SAFETY OF BLOOD AND ORGAN DONATIONS" (ART. 12, COMMA 2, LETT. B, 1, D. LGS. 30 DICEMBRE 1992, N. 502 E CONVENZIONE CON IL MINISTERO DELLA SALUTE N. 146 /R/2009-1539631 DEL 09.11.11) - MEZZI STATALI	90.000,00	90.000,00	0,00	0,00	0,00	0,00	90.000,00	5.453,82	84.540,18
2012	US8322	2.1.141.2.08.08 (CORRENTE OPERATIVA) (MEZZI STATO) SPESA PER LA REALIZZAZIONE DEL PROGETTO "NEW AND EMERGING VECTOR BORNE INFECTIONS DISEASES IN ITALY: EPIDEMIOLOGY, SURVEILLANCE, DIAGNOSIS AND IMPACT ON THE SAFETY OF BLOOD AND ORGAN DONATIONS" (ART. 12, COMMA 2, LETT. B, 1, D. LGS. 30 DICEMBRE 1992, N. 502 E CONVENZIONE CON IL MINISTERO DELLA SALUTE N. 146 /R/2009-1539631 DEL 09.11.11) - MEZZI STATALI	90.000,00	90.000,00	0,00	0,00	0,00	0,00	90.000,00	5.453,82	84.540,18
2015	US8324	2.1.141.2.08.08 (CORRENTE OPERATIVA) (MEZZI STATO) SPESA PER LA REALIZZAZIONE DEL PROGETTO "ROLE OF ALPHA6 NICOTINIC RECEPTOR SUBUNIT IN TOBACCO DEPENDANCE" (ART. 12, COMMA 2, LETT. B, 1, D. LGS. 30 DICEMBRE 1992, N. 502 E CONVENZIONE CON IL MINISTERO DELLA SALUTE N.005-2009-154619 DEL 09. 11.11) - MEZZI STATALI.	342.154,80	342.154,80	0,00	0,00	0,00	0,00	342.154,80	0,00	342.154,80
2012	US8324	2.1.141.2.08.08 (CORRENTE OPERATIVA) (MEZZI STATO) SPESA PER LA REALIZZAZIONE DEL PROGETTO "ROLE OF ALPHA6 NICOTINIC RECEPTOR SUBUNIT IN TOBACCO DEPENDANCE" (ART. 12, COMMA 2, LETT. B, 1, D. LGS. 30 DICEMBRE 1992, N. 502 E CONVENZIONE CON IL MINISTERO DELLA SALUTE N.005-2009-154619 DEL 09. 11.11) - MEZZI STATALI.	342.154,80	342.154,80	0,00	0,00	0,00	0,00	342.154,80	0,00	342.154,80
2015	US8326	2.1.147.2.08.08 (CORRENTE OPERATIVA) (MEZZI STATO) RIMBORSI AD AZIENDE SANITARIE PER PERSONALE UTILIZZATO PER LA REALIZZAZIONE DEL PROGETTO "QUALITY OF LIFE, COGNITIVE ABILITIES AND COSTS OF TRANSCATHETER AORTIC VALVE IMPLANTATION AND SURGICAL AORTIC VALVE IMPLANTATION AND SURGICAL AORTIC VALVE REPLACEMENT" (ART. 12, COMMA 2, LETT. B, 1, D. LGS. 30 D DICEMBRE 1992, N. 502 E CONVENZIONE CON IL MINISTERO DELLA SALUTE N. 271/GR-2009-1578270 DEL 09.11.11) - MEZZI STATALI.	342.154,80	342.154,80	0,00	0,00	0,00	0,00	342.154,80	0,00	342.154,80
2012	US8326	2.1.147.2.08.08 (CORRENTE OPERATIVA) (MEZZI STATO) RIMBORSI AD AZIENDE SANITARIE PER PERSONALE UTILIZZATO PER LA REALIZZAZIONE DEL PROGETTO "QUALITY OF LIFE, COGNITIVE ABILITIES AND COSTS OF TRANSCATHETER AORTIC VALVE IMPLANTATION AND SURGICAL AORTIC VALVE IMPLANTATION AND SURGICAL AORTIC VALVE REPLACEMENT" (ART. 12, COMMA 2, LETT. B, 1, D. LGS. 30 D DICEMBRE 1992, N. 502 E CONVENZIONE CON IL MINISTERO DELLA SALUTE N. 271/GR-2009-1578270 DEL 09.11.11) - MEZZI STATALI.	0,00	0,00	0,00	0,00	0,00	0,00	0,00	0,00	0,00
2015	US8328	2.1.141.2.08.08 (CORRENTE OPERATIVA) (MEZZI STATO) SPESA PER LA REALIZZAZIONE DEL PROGETTO "QUALITY OF LIFE, COGNITIVE ABILITIES AND COSTS OF TRANSCATHETER AORTIC VALVE IMPLANTATION AND SURGICAL AORTIC VALVE IMPLANTATION AND SURGICAL AORTIC VALVE REPLACEMENT" (ART. 12, COMMA 2, LETT. B, 1, D. LGS. 30 DICEMBRE 1992, N. 502 E CONVENZIONE CON IL MINISTERO DELLA SALUTE N. 271/GR-2009-1578270 DEL 09.11. 11) - MEZZI STATALI.	259.800,00	259.800,00	0,00	0,00	0,00	0,00	259.800,00	0,00	259.800,00
2012	US8328	2.1.141.2.08.08 (CORRENTE OPERATIVA) (MEZZI STATO) SPESA PER LA REALIZZAZIONE DEL PROGETTO "QUALITY OF LIFE, COGNITIVE ABILITIES AND COSTS OF TRANSCATHETER AORTIC VALVE IMPLANTATION AND SURGICAL AORTIC VALVE IMPLANTATION AND SURGICAL AORTIC VALVE REPLACEMENT" (ART. 12, COMMA 2, LETT. B, 1, D. LGS. 30 DICEMBRE 1992, N. 502 E CONVENZIONE CON IL MINISTERO DELLA SALUTE N. 271/GR-2009-1578270 DEL 09.11. 11) - MEZZI STATALI.	259.800,00	259.800,00	0,00	0,00	0,00	0,00	259.800,00	0,00	259.800,00
2015	US8330	2.1.141.2.08.08 (CORRENTE OPERATIVA) (MEZZI STATO) SPESA PER LA REALIZZAZIONE DEL PROGETTO "A IN VITRO STUDY TO INVESTIGATE THE IMPACT OF SERUM LIPIDS AND GLUCOSE ON KIDNEY DISEASE PROGRESSION AND MORTALITY IN MODERATE TO ADVANCED NON-DIALYSIS-DEPENDENT KIDNEY DISEASE" (ART. 12, COMMA 2, LETT. B, 1, D. LGS. 30 DICEMBRE 1992, N. 502 E CONVENZIONE CON IL MINISTERO DELLA SALUTE N. 251/GR-2009-157520 DEL 15.11.11) - MEZZI STATALI.	32.512,50	32.512,50	0,00	0,00	0,00	0,00	32.512,50	7.788,89	24.723,61
2012	US8330	2.1.141.2.08.08 (CORRENTE OPERATIVA) (MEZZI STATO) SPESA PER LA REALIZZAZIONE DEL PROGETTO "A IN VITRO STUDY TO INVESTIGATE THE IMPACT OF SERUM LIPIDS AND GLUCOSE ON KIDNEY DISEASE PROGRESSION AND MORTALITY IN MODERATE TO ADVANCED NON-DIALYSIS-DEPENDENT KIDNEY DISEASE" (ART. 12, COMMA 2, LETT. B, 1, D. LGS. 30 DICEMBRE 1992, N. 502 E CONVENZIONE CON IL MINISTERO DELLA SALUTE N. 251/GR-2009-157520 DEL 15.11.11) - MEZZI STATALI.	32.512,50	32.512,50	0,00	0,00	0,00	0,00	32.512,50	7.788,89	24.723,61
2015	US8332	2.1.141.2.08.08 (CORRENTE OPERATIVA) (MEZZI STATO) SPESA PER LA REALIZZAZIONE DEL PROGETTO "A DOUBLE- BLIND, RANDOMIZED, CONTROLLED TRIAL TO EVALUATE THE EFFECTS OF A NEW THERAPY ON KIDNEY DISEASE PROGRESSION AND MORTALITY IN MODERATE TO ADVANCED NON-DIALYSIS- DEPENDENT KIDNEY DISEASE" (ART. 12, COMMA 2, LETT. B, 1, D. LGS. 30 DICEMBRE 1992, N. 502 E CONVENZIONE CON IL MINISTERO DELLA SALUTE N. 205/GR-2009-160555 DEL 09.11.11) - MEZZI STATALI.	0,00	0,00	0,00	0,00	0,00	0,00	0,00	0,00	0,00
2012	US8332	2.1.141.2.08.08 (CORRENTE OPERATIVA) (MEZZI STATO) SPESA PER LA REALIZZAZIONE DEL PROGETTO "A DOUBLE- BLIND, RANDOMIZED, CONTROLLED TRIAL TO EVALUATE THE EFFECTS OF A NEW THERAPY ON KIDNEY DISEASE PROGRESSION AND MORTALITY IN MODERATE TO ADVANCED NON-DIALYSIS- DEPENDENT KIDNEY DISEASE" (ART. 12, COMMA 2, LETT. B, 1, D. LGS. 30 DICEMBRE 1992, N. 502 E CONVENZIONE CON IL MINISTERO DELLA SALUTE N. 205/GR-2009-160555 DEL 09.11.11) - MEZZI STATALI.	0,00	0,00	0,00	0,00	0,00	0,00	0,00	0,00	0,00
TOTALE CAPITULO US8320			32.512,50	32.512,50	0,00	0,00	0,00	32.512,50	7.788,89	0,00	24.723,61
TOTALE CAPITULO US8322			90.000,00	90.000,00	0,00	0,00	0,00	90.000,00	5.453,82	0,00	84.540,18
TOTALE CAPITULO US8324			342.154,80	342.154,80	0,00	0,00	0,00	342.154,80	0,00	0,00	342.154,80
TOTALE CAPITULO US8326			342.154,80	342.154,80	0,00	0,00	0,00	342.154,80	0,00	0,00	342.154,80
TOTALE CAPITULO US8328			259.800,00	259.800,00	0,00	0,00	0,00	259.800,00	0,00	0,00	259.800,00
TOTALE CAPITULO US8330			32.512,50	32.512,50	0,00	0,00	0,00	32.512,50	7.788,89	0,00	24.723,61
TOTALE CAPITULO US8332			0,00	0,00	0,00	0,00	0,00	0,00	0,00	0,00	0,00

[illegible]

295



## REGIONE EMILIA-ROMAGNA

## RENDICONTO GENERALE PER L'ESERCIZIO FINANZIARIO 2015

## PARTE SPESA

ESERCIZIO	CAPITOLO	DESCRIZIONE DEL CAPITOLO	ANALISI SPENDITE (SPESA COMPLESSIVA + R.R. PP. INIZIALI)	SPANDIMENTO DI CASSA	PRODOTTO IN CONTO COMPETENZA E RESIDUI	INGRESSI ASSESSATI NELLA SPESA	RICORRUTE DI IMPEGNI STATALI/REGIONALI DI COMPETENZA	RICORRUTE DI IMPEGNI STATALI/REGIONALI DI COMPETENZA	ELIMINAZIONI DEI RESIDUI PER INSISTENZA, PER PERSECUZIONE	RESIDUI PASSIVI DA ALLOCARE
MEZZI STATALI.										
Direzioe Generale: SANITA' E POLITICHE SOCIALI E PER L'INTEGRAZIONE										
		TOTALE CAPITULO US8348	128.139,00	128.139,00	0,00	0,00	0,00	128.139,00	0,00	128.139,00
2015	US8342	2.1.141.2.08.08 (CORRENTE OPERATIVA) (MEZZI STATO)								
2015	US8342	SPESA PER LA REALIZZAZIONE DEL PROGETTO "INVESTIGATION OF NOVEL PREDICTORS OF RESPONSE TO ANTIANGIOGENIC TREATMENTS IN HEPATOCELLULAR CARCINOMA: CONTRAST-ENHANCED ULTRASOUND (CEUS)" (ART. 12 COMMA 2 LETT.B) D.LGS. 30 DICEMBRE 1992, N. 502 E CON VENEZIA CON IL MINISTERO DELLA SANITA' N. 038/GR-2009-160660 DEL 09.11.11) - MEZZI STATALI.	0,00	38.792,40	0,00	0,00	0,00	38.792,40	0,00	0,00
2012	US8342	SPESA PER LA REALIZZAZIONE DEL PROGETTO "INVESTIGATION OF NOVEL PREDICTORS OF RESPONSE TO ANTIANGIOGENIC TREATMENTS IN HEPATOCELLULAR CARCINOMA: CONTRAST-ENHANCED ULTRASOUND (CEUS)" (ART. 12 COMMA 2 LETT.B) D.LGS. 30 DICEMBRE 1992, N. 502 E CON VENEZIA CON IL MINISTERO DELLA SANITA' N. 038/GR-2009-160660 DEL 09.11.11) - MEZZI STATALI.	38.792,40	0,00	0,00	0,00	0,00	0,00	0,00	38.792,40
		TOTALE CAPITULO US8352	38.792,40	38.792,40	0,00	0,00	0,00	38.792,40	0,00	38.792,40
2015	US8354	2.1.141.2.08.08 (CORRENTE OPERATIVA) (MEZZI STATO)								
2012	US8354	SPESA PER LA REALIZZAZIONE DEL PROGETTO "BEYOND THE USE OF AUTOLOGOUS STROMA FOR DERMAL STRUCTURE REPAIR IN BURN PATIENTS: A PRELIMINARY STUDY ON TISSUE RECONSTRUCTION" (ART. 12, COMMA 2, LETT.B) D.LGS. 30 DICEMBRE 1992, N. 502 E CONVENZIONE CON IL MINISTERO DELLA SANITA' N. 139/GR-2009-150594 DEL 09.11.11) - MEZZI STATALI.	0,00	151.500,00	0,00	0,00	0,00	151.500,00	0,00	0,00
		TOTALE CAPITULO US8354	151.500,00	151.500,00	0,00	0,00	0,00	151.500,00	0,00	151.500,00
2015	US8358	2.1.141.2.08.08 (CORRENTE OPERATIVA) (MEZZI STATO)								
2012	US8358	SPESA PER LA REALIZZAZIONE DEL PROGETTO "LA TUTELA DELLA SALUTE DELL'ATLETA: NUOVO MODELLO DI PREVENZIONE E CONTRASTO AL DOPING NELLA POPOLAZIONE SPORTIVA GIOVANILE CON IL MINISTERO DELLA SANITA' N. 139/GR-2009-150594 DEL 09.11.11) - MEZZI STATALI.	0,00	100.000,00	0,00	0,00	100.000,00	0,00	0,00	0,00
		TOTALE CAPITULO US8358	100.000,00	100.000,00	0,00	0,00	100.000,00	0,00	0,00	0,00
2015	US8392	2.1.141.2.08.08 (CORRENTE OPERATIVA) (MEZZI STATO)								
2012	US8392	RIMBORSI AD AZIENDE SANITARIE PER PERSONALE UTILIZZATO PER L'ATTUAZIONE DEL PROGETTO "ENHANCEMENT OF MODELS FOR CHRONIC CARE CASE/DISEASE MANAGEMENT PROGRAMS" (ART.12, COMMA 2, LETT.B) D.LGS. 30 DICEMBRE 1992, N.502 E CONVENZIONE CON IL MINISTERO DELLA SANITA' N. 128/RF-2010-230597 DEL 25 OTTOBRE 2012) - MEZZI STATALI	0,00	102.098,00	0,00	0,00	0,00	45.042,00	0,00	0,00
		TOTALE CAPITULO US8392	0,00	102.098,00	0,00	0,00	0,00	45.042,00	0,00	0,00
2015	US8394	2.1.141.2.08.08 (CORRENTE OPERATIVA) (MEZZI STATO)								
2014	US8394	SPESA PER LA REALIZZAZIONE DEL PROGETTO "ENHANCEMENT OF MODELS FOR IDENTIFICATION OF PATIENTS WITH POTENTIAL BENEFIT FROM CHRONIC CARE CASE/DISEASE MANAGEMENT PROGRAMS" (ART.12, COMMA 2, LETT.B) D.LGS. 30 DICEMBRE 1992, N.502 E CONVENZIONE CON IL MINISTERO DELLA SANITA' N.128/RF-2010-230597 DEL 25 OTTOBRE 2012) - MEZZI STATALI	0,00	102.098,00	0,00	0,00	0,00	45.042,00	0,00	0,00
2013	US8394	SPESA PER LA REALIZZAZIONE DEL PROGETTO "ENHANCEMENT OF MODELS FOR IDENTIFICATION OF PATIENTS WITH POTENTIAL BENEFIT FROM CHRONIC CARE CASE/DISEASE MANAGEMENT PROGRAMS" (ART.12, COMMA 2, LETT.B) D.LGS. 30 DICEMBRE 1992, N.502 E CONVENZIONE CON IL MINISTERO DELLA SANITA' N.128/RF-2010-230597 DEL 25 OTTOBRE 2012) - MEZZI STATALI	84.098,00	0,00	48.056,00	0,00	0,00	0,00	0,00	36.042,00
		TOTALE CAPITULO US8394	84.098,00	102.098,00	48.056,00	0,00	0,00	45.042,00	0,00	36.042,00
2015	US8396	2.1.141.2.08.08 (CORRENTE OPERATIVA) (MEZZI STATO)								
2014	US8396	RIMBORSI AD AZIENDE SANITARIE PER PERSONALE UTILIZZATO PER L'ATTUAZIONE DEL PROGETTO "PER CONTRIBUZIONE OR ICT 2 LETT.B) D.LGS. 30 DICEMBRE 1992, N.502 E CONVENZIONE CON IL MINISTERO DELLA SANITA' N.200/RF-2010-2317105 DEL 25 OTTOBRE 2012) - MEZZI STATALI	0,00	0,00	0,00	0,00	0,00	0,00	0,00	0,00
2013	US8396	RIMBORSI AD AZIENDE SANITARIE PER PERSONALE UTILIZZATO PER L'ATTUAZIONE DEL PROGETTO "PER CONTRIBUZIONE OR ICT 2 LETT.B) D.LGS. 30 DICEMBRE 1992, N.502 E CONVENZIONE CON IL MINISTERO DELLA SANITA' N.200/RF-2010-2317105 DEL 25 OTTOBRE 2012) - MEZZI STATALI	0,00	0,00	0,00	0,00	0,00	0,00	0,00	0,00
		TOTALE CAPITULO US8396	0,00	0,00	0,00	0,00	0,00	0,00	0,00	0,00
2015	US8398	2.1.141.2.08.08 (CORRENTE OPERATIVA) (MEZZI STATO)								
2013	US8398	SPESA PER LA REALIZZAZIONE DEL PROGETTO "THE CONTRIBUTION OF ICT TO PATIENT SAFETY IN SURGICAL REPAIR OF BURN PATIENTS: A PRELIMINARY STUDY ON TISSUE RECONSTRUCTION" (ART. 12, COMMA 2, LETT.B) D.LGS. 30 DICEMBRE 1992, N.502 E CONVENZIONE CON IL MINISTERO DELLA SANITA' N.200/RF-2010-2317105 DEL 25 OTTOBRE 2012) - MEZZI STATALI	42.000,00	106.800,00	0,00	42.000,00	0,00	106.800,00	0,00	42.000,00
2012	US8398	SPESA PER LA REALIZZAZIONE DEL PROGETTO "THE CONTRIBUTION OF ICT TO PATIENT SAFETY IN SURGICAL REPAIR OF BURN PATIENTS: A PRELIMINARY STUDY ON TISSUE RECONSTRUCTION" (ART. 12, COMMA 2, LETT.B) D.LGS. 30 DICEMBRE 1992, N.502 E CONVENZIONE CON IL MINISTERO DELLA SANITA' N.200/RF-2010-2317105 DEL 25 OTTOBRE 2012) - MEZZI STATALI	64.800,00	0,00	0,00	0,00	0,00	0,00	0,00	64.800,00
		TOTALE CAPITULO US8398	106.800,00	106.800,00	0,00	42.000,00	0,00	106.800,00	0,00	106.800,00

PARTE I AREA DI INTERVENTO 5 FUNZIONE OBIETTIVO 1

## REGIONE EMILIA-ROMAGNA

## RENDICONTO GENERALE PER L'ESERCIZIO FINANZIARIO 2015

## PARTE SPESA

ESERCIZIO	CAPITOLO	DESCRIZIONE DEL CAPITOLO	ANASS SPESABILE (SPESA COMPLESSIVA + R.R. PP. INIZIALI)	SPANDIMENTO DI CASSA	PROVENTI IN CONTO CORRENTE E RESIDUI	INDEBITI ASSUMI NELL'ESERCIZIO	RICORRUTE DI IMPEGNI SU STATI PASSIVI DI COMPETENZA	RICORRUTE DI IMPEGNI SU STATI PASSIVI DI CASSA	ELIMINAZIONI DEI RESIDUI PER INSOLVENZA, PER PERIZIAZIONE	RESIDUI PASSIVI DA RIFORMARE
2015	US8450	SPESA PER LA REALIZZAZIONE DEL PROGETTO "16 DES-ACIL GHERLIN THE KEY MEDIATOR OF KETOGENIC DIET" (ART. 12, COMA 2, LETT. B) D.LGS. 30 DICEMBRE 1992, N. 502 E CONVENZIONE CON IL MINISTERO DELLA SANITA' N. 237/RF-2010-2310570 DEL 25/10/2012 - MEZZI STATALI	0,00	199.500,00	0,00	0,00	0,00	199.500,00	0,00	0,00
2013	US8450	SPESA PER LA REALIZZAZIONE DEL PROGETTO "16 DES-ACIL GHERLIN THE KEY MEDIATOR OF KETOGENIC DIET" (ART. 12, COMA 2, LETT. B) D.LGS. 30 DICEMBRE 1992, N. 502 E CONVENZIONE CON IL MINISTERO DELLA SANITA' N. 237/RF-2010-2310570 DEL 25/10/2012 - MEZZI STATALI	199.500,00	0,00	0,00	0,00	0,00	0,00	0,00	199.500,00
		Direzione Generale: SANITA' E POLITICHE SOCIALI E PER L'INTEGRAZIONE								
		TOTALE CAPITOLO US8450	199.500,00	199.500,00	0,00	0,00	0,00	199.500,00	0,00	199.500,00
2015	US8452	SPESA PER LA REALIZZAZIONE DEL PROGETTO "16 DES-ACIL GHERLIN THE KEY MEDIATOR OF KETOGENIC DIET" (ART. 12, COMA 2, LETT. B) D.LGS. 30 DICEMBRE 1992, N. 502 E CONVENZIONE CON IL MINISTERO DELLA SANITA' N. 237/RF-2010-2310570 DEL 25/10/2012 - MEZZI STATALI	0,00	90.000,00	0,00	0,00	0,00	90.000,00	0,00	0,00
2013	US8452	SPESA PER LA REALIZZAZIONE DEL PROGETTO "16 DES-ACIL GHERLIN THE KEY MEDIATOR OF KETOGENIC DIET" (ART. 12, COMA 2, LETT. B) D.LGS. 30 DICEMBRE 1992, N. 502 E CONVENZIONE CON IL MINISTERO DELLA SANITA' N. 237/RF-2010-2310570 DEL 25/10/2012 - MEZZI STATALI	90.000,00	0,00	0,00	0,00	0,00	0,00	0,00	90.000,00
		Direzione Generale: SANITA' E POLITICHE SOCIALI E PER L'INTEGRAZIONE								
		TOTALE CAPITOLO US8452	90.000,00	90.000,00	0,00	0,00	0,00	90.000,00	0,00	90.000,00
2015	US8454	SPESA PER LA REALIZZAZIONE DEL PROGETTO "16 DES-ACIL GHERLIN THE KEY MEDIATOR OF KETOGENIC DIET" (ART. 12, COMA 2, LETT. B) D.LGS. 30 DICEMBRE 1992, N. 502 E CONVENZIONE CON IL MINISTERO DELLA SANITA' N. 237/RF-2010-2310570 DEL 25/10/2012 - MEZZI STATALI	0,00	115.620,00	0,00	0,00	0,00	115.620,00	0,00	0,00
2013	US8454	SPESA PER LA REALIZZAZIONE DEL PROGETTO "16 DES-ACIL GHERLIN THE KEY MEDIATOR OF KETOGENIC DIET" (ART. 12, COMA 2, LETT. B) D.LGS. 30 DICEMBRE 1992, N. 502 E CONVENZIONE CON IL MINISTERO DELLA SANITA' N. 237/RF-2010-2310570 DEL 25/10/2012 - MEZZI STATALI	115.620,00	0,00	0,00	0,00	0,00	0,00	0,00	115.620,00
		Direzione Generale: SANITA' E POLITICHE SOCIALI E PER L'INTEGRAZIONE								
		TOTALE CAPITOLO US8454	115.620,00	115.620,00	0,00	0,00	0,00	115.620,00	0,00	115.620,00
2015	US8456	SPESA PER LA REALIZZAZIONE DEL PROGETTO "16 DES-ACIL GHERLIN THE KEY MEDIATOR OF KETOGENIC DIET" (ART. 12, COMA 2, LETT. B) D.LGS. 30 DICEMBRE 1992, N. 502 E CONVENZIONE CON IL MINISTERO DELLA SANITA' N. 237/RF-2010-2310570 DEL 25/10/2012 - MEZZI STATALI	0,00	90.000,00	0,00	0,00	0,00	90.000,00	0,00	0,00
2013	US8456	SPESA PER LA REALIZZAZIONE DEL PROGETTO "16 DES-ACIL GHERLIN THE KEY MEDIATOR OF KETOGENIC DIET" (ART. 12, COMA 2, LETT. B) D.LGS. 30 DICEMBRE 1992, N. 502 E CONVENZIONE CON IL MINISTERO DELLA SANITA' N. 237/RF-2010-2310570 DEL 25/10/2012 - MEZZI STATALI	90.000,00	0,00	0,00	0,00	0,00	0,00	0,00	90.000,00
		Direzione Generale: SANITA' E POLITICHE SOCIALI E PER L'INTEGRAZIONE								
		TOTALE CAPITOLO US8456	90.000,00	90.000,00	0,00	0,00	0,00	90.000,00	0,00	90.000,00
2015	US8458	SPESA PER LA REALIZZAZIONE DEL PROGETTO "16 DES-ACIL GHERLIN THE KEY MEDIATOR OF KETOGENIC DIET" (ART. 12, COMA 2, LETT. B) D.LGS. 30 DICEMBRE 1992, N. 502 E CONVENZIONE CON IL MINISTERO DELLA SANITA' N. 237/RF-2010-2310570 DEL 25/10/2012 - MEZZI STATALI	0,00	90.000,00	0,00	0,00	0,00	90.000,00	0,00	0,00
2013	US8458	SPESA PER LA REALIZZAZIONE DEL PROGETTO "16 DES-ACIL GHERLIN THE KEY MEDIATOR OF KETOGENIC DIET" (ART. 12, COMA 2, LETT. B) D.LGS. 30 DICEMBRE 1992, N. 502 E CONVENZIONE CON IL MINISTERO DELLA SANITA' N. 237/RF-2010-2310570 DEL 25/10/2012 - MEZZI STATALI	90.000,00	0,00	0,00	0,00	0,00	0,00	0,00	90.000,00
		Direzione Generale: SANITA' E POLITICHE SOCIALI E PER L'INTEGRAZIONE								
		TOTALE CAPITOLO US8458	90.000,00	90.000,00	0,00	0,00	0,00	90.000,00	0,00	90.000,00
2015	US8460	SPESA PER LA REALIZZAZIONE DEL PROGETTO "16 DES-ACIL GHERLIN THE KEY MEDIATOR OF KETOGENIC DIET" (ART. 12, COMA 2, LETT. B) D.LGS. 30 DICEMBRE 1992, N. 502 E CONVENZIONE CON IL MINISTERO DELLA SANITA' N. 237/RF-2010-2310570 DEL 25/10/2012 - MEZZI STATALI	0,00	211.740,00	0,00	0,00	0,00	211.740,00	0,00	0,00
2013	US8460	SPESA PER LA REALIZZAZIONE DEL PROGETTO "16 DES-ACIL GHERLIN THE KEY MEDIATOR OF KETOGENIC DIET" (ART. 12, COMA 2, LETT. B) D.LGS. 30 DICEMBRE 1992, N. 502 E CONVENZIONE CON IL MINISTERO DELLA SANITA' N. 237/RF-2010-2310570 DEL 25/10/2012 - MEZZI STATALI	211.740,00	0,00	0,00	0,00	0,00	0,00	0,00	211.740,00
		Direzione Generale: SANITA' E POLITICHE SOCIALI E PER L'INTEGRAZIONE								
		TOTALE CAPITOLO US8460	211.740,00	211.740,00	0,00	0,00	0,00	211.740,00	0,00	211.740,00
2015	US8462	SPESA PER LA REALIZZAZIONE DEL PROGETTO "16 DES-ACIL GHERLIN THE KEY MEDIATOR OF KETOGENIC DIET" (ART. 12, COMA 2, LETT. B) D.LGS. 30 DICEMBRE 1992, N. 502 E CONVENZIONE CON IL MINISTERO DELLA SANITA' N. 237/RF-2010-2310570 DEL 25/10/2012 - MEZZI STATALI	0,00	169.080,00	0,00	0,00	0,00	169.080,00	0,00	0,00
2013	US8462	SPESA PER LA REALIZZAZIONE DEL PROGETTO "16 DES-ACIL GHERLIN THE KEY MEDIATOR OF KETOGENIC DIET" (ART. 12, COMA 2, LETT. B) D.LGS. 30 DICEMBRE 1992, N. 502 E CONVENZIONE CON IL MINISTERO DELLA SANITA' N. 237/RF-2010-2310570 DEL 25/10/2012 - MEZZI STATALI	169.080,00	0,00	0,00	0,00	0,00	0,00	0,00	169.080,00
		Direzione Generale: SANITA' E POLITICHE SOCIALI E PER L'INTEGRAZIONE								
		TOTALE CAPITOLO US8462	169.080,00	169.080,00	0,00	0,00	0,00	169.080,00	0,00	169.080,00
2015	US8464	SPESA PER LA REALIZZAZIONE DEL PROGETTO "16 DES-ACIL GHERLIN THE KEY MEDIATOR OF KETOGENIC DIET" (ART. 12, COMA 2, LETT. B) D.LGS. 30 DICEMBRE 1992, N. 502 E CONVENZIONE CON IL MINISTERO DELLA SANITA' N. 237/RF-2010-2310570 DEL 25/10/2012 - MEZZI STATALI	0,00	147.240,00	0,00	0,00	0,00	147.240,00	0,00	0,00
2013	US8464	SPESA PER LA REALIZZAZIONE DEL PROGETTO "16 DES-ACIL GHERLIN THE KEY MEDIATOR OF KETOGENIC DIET" (ART. 12, COMA 2, LETT. B) D.LGS. 30 DICEMBRE 1992, N. 502 E CONVENZIONE CON IL MINISTERO DELLA SANITA' N. 237/RF-2010-2310570 DEL 25/10/2012 - MEZZI STATALI	147.240,00	0,00	0,00	0,00	0,00	0,00	0,00	147.240,00
		Direzione Generale: SANITA' E POLITICHE SOCIALI E PER L'INTEGRAZIONE								
		TOTALE CAPITOLO US8464	147.240,00	147.240,00	0,00	0,00	0,00	147.240,00	0,00	147.240,00
2015	US8466	SPESA PER LA REALIZZAZIONE DEL PROGETTO "16 DES-ACIL GHERLIN THE KEY MEDIATOR OF KETOGENIC DIET" (ART. 12, COMA 2, LETT. B) D.LGS. 30 DICEMBRE 1992, N. 502 E CONVENZIONE CON IL MINISTERO DELLA SANITA' N. 237/RF-2010-2310570 DEL 25/10/2012 - MEZZI STATALI	0,00	90.000,00	0,00	0,00	0,00	90.000,00	0,00	0,00
2013	US8466	SPESA PER LA REALIZZAZIONE DEL PROGETTO "16 DES-ACIL GHERLIN THE KEY MEDIATOR OF KETOGENIC DIET" (ART. 12, COMA 2, LETT. B) D.LGS. 30 DICEMBRE 1992, N. 502 E CONVENZIONE CON IL MINISTERO DELLA SANITA' N. 237/RF-2010-2310570 DEL 25/10/2012 - MEZZI STATALI	90.000,00	0,00	0,00	0,00	0,00	0,00	0,00	90.000,00
		Direzione Generale: SANITA' E POLITICHE SOCIALI E PER L'INTEGRAZIONE								
		TOTALE CAPITOLO US8466	90.000,00	90.000,00	0,00	0,00	0,00	90.000,00	0,00	90.000,00

PARTE I AREA DI INTERVENTO 5 FUNZIONE OBIETTIVO 1

PARTE I AREA DI INTERVENTO 5 FUNZIONE OBIETTIVO 1

REGIONE EMILIA-ROMAGNA

RENDICONTO GENERALE PER L'ESERCIZIO FINANZIARIO 2015

PARTI SPESA

ESERCIZIO		DESCRIZIONE DEL CAPITOLO	MASSA SPENDIBILE (SPESA COMPLETA + R.R. INIZIALI)	STANZIAMENTO DI CASSA	PACCHETTO IN CONTO COMPETENZA E RESIDUI	INTERESSI ASSUNTI NELLO ESERCIZIO	ECONOMIE DI IMPEGNI SU STANZIAMENTI DI COMPETENZA	ECONOMIE DI PACCHETTO SU CASSA	ELIMINAZIONI DEI RESIDUI PER INSERIMENTO O PERSECUZIONE	PER PERSECUZIONE	RESIDUI PASSIVI DA RIFORMARE
2013	US8466	"PROGNOSTIC MARKER OF CYTOMEGALOVIRUS INFECTION AND TRANSMISSION IN PREGNANCY" (ART. 12, COMMA 2, LETT. B) D.LGS. 30 DICEMBRE 1992, N.502 E CONVENZIONE CON IL MINISTERO DELLA SANITA' N. 243/GR-2010-2318196 DEL 25/10/2012) - MEZZI STATALI	90.000,00	0,00	0,00	0,00	0,00	0,00	0,00	0,00	90.000,00
DIREZIONE GENERALE: SANITA' E POLITICHE SOCIALI E PER L'INTEGRAZIONE											
TOTALE CAPITOLO US8466			90.000,00	90.000,00	0,00	0,00	0,00	0,00	0,00	0,00	90.000,00
2013	US8468	2.1.141.2.08.08 (CORRENTE OPERATIVA) (MEZZI STATO) SPESA PER LA REALIZZAZIONE DEL PROGETTO "EFFECTS OF PROTON PUMP INHIBITORS ON MORTALITY AND REHOSPITALIZATION IN OLDER SUBJECTS: FOCUS ON THE INSULIN LINES SLOWLY FACTOR SYSTEM AND IMPLICATIONS FOR THE MANAGEMENT OF PATIENTS WITH CHRONIC DISEASE" (ART. 12, COMMA 2, LETT. B) D.LGS. 30 DICEMBRE 1992, N.502 E CONVENZIONE CON IL MINISTERO DELLA SANITA' N. 243/GR-2010-2318196 DEL 25/10/2012) - MEZZI STATALI	0,00	90.000,00	0,00	0,00	0,00	0,00	0,00	0,00	0,00
DIREZIONE GENERALE: SANITA' E POLITICHE SOCIALI E PER L'INTEGRAZIONE											
TOTALE CAPITOLO US8468			0,00	90.000,00	0,00	0,00	0,00	0,00	0,00	0,00	0,00
2013	US8470	2.1.141.2.08.08 (CORRENTE OPERATIVA) (MEZZI STATO) SPESA PER LA REALIZZAZIONE DEL PROGETTO "EFFECTS OF AUTOLOGOUS ADIPPOSE DERIVED MESENCHYMAL STEM CELLS FOR THE TREATMENT OF PATIENTS WITH CHRONIC DISEASE" (ART. 12, COMMA 2, LETT. B) D.LGS. 30 DICEMBRE 1992, N.502 E CONVENZIONE CON IL MINISTERO DELLA SANITA' N. 243/GR-2010-2318196 DEL 25/10/2012) - MEZZI STATALI	190.440,00	0,00	0,00	0,00	0,00	0,00	0,00	0,00	190.440,00
DIREZIONE GENERALE: SANITA' E POLITICHE SOCIALI E PER L'INTEGRAZIONE											
TOTALE CAPITOLO US8470			190.440,00	190.440,00	0,00	0,00	0,00	0,00	0,00	0,00	190.440,00
2013	US8472	2.1.141.2.08.08 (CORRENTE OPERATIVA) (MEZZI STATO) SPESA PER LA REALIZZAZIONE DEL PROGETTO "THE RENAL DAMAGE RISK STUDY IN CHILDREN WITH VESICO-UTERINE REFLEX GRADE 111 TO 112" (ART. 12, COMMA 2, LETT. B) D.LGS. 30 DICEMBRE 1992, N.502 E CONVENZIONE CON IL MINISTERO DELLA SANITA' N. 243/GR-2010-2318196 DEL 25/10/2012) - MEZZI STATALI	0,00	300.000,00	0,00	0,00	0,00	0,00	0,00	0,00	300.000,00
DIREZIONE GENERALE: SANITA' E POLITICHE SOCIALI E PER L'INTEGRAZIONE											
TOTALE CAPITOLO US8472			0,00	300.000,00	0,00	0,00	0,00	0,00	0,00	0,00	300.000,00
2013	US8474	2.1.141.2.08.08 (CORRENTE OPERATIVA) (MEZZI STATO) SPESA PER LA REALIZZAZIONE DEL PROGETTO "MANUFACTURING INFORMATION OF ORTHODONTIC ANTICUMULATIVE PROSTHESIS: ANALYSIS OF SPECIFIC SAFETY ISSUES AND IDENTIFICATION OF A TRACEABILITY MODEL" (ART. 12, COMMA 2, LETT. B) D.LGS. 30 DICEMBRE 1992, N.502 E CONVENZIONE CON IL MINISTERO DELLA SANITA' N. 243/GR-2010-2318196 DEL 25/10/2012) - MEZZI STATALI	8.442,50	89.442,50	0,00	8.442,50	0,00	0,00	0,00	0,00	81.000,00
DIREZIONE GENERALE: SANITA' E POLITICHE SOCIALI E PER L'INTEGRAZIONE											
TOTALE CAPITOLO US8474			8.442,50	89.442,50	0,00	8.442,50	0,00	0,00	0,00	0,00	81.000,00
2013	US8476	2.1.141.2.08.08 (CORRENTE OPERATIVA) (MEZZI STATO) SPESA PER LA REALIZZAZIONE DEL PROGETTO "VARIATIONS OF THE PATIENTS DURING RADIATION THERAPY FOR THE TREATMENT OF THE PATIENTS WITH CHRONIC DISEASE" (ART. 12, COMMA 2, LETT. B) D.LGS. 30 DICEMBRE 1992, N.502 E CONVENZIONE CON IL MINISTERO DELLA SANITA' N. 243/GR-2010-2318196 DEL 25/10/2012) - MEZZI STATALI	0,00	113.640,00	0,00	0,00	0,00	0,00	0,00	0,00	113.640,00
DIREZIONE GENERALE: SANITA' E POLITICHE SOCIALI E PER L'INTEGRAZIONE											
TOTALE CAPITOLO US8476			0,00	113.640,00	0,00	0,00	0,00	0,00	0,00	0,00	113.640,00
2013	US8478	2.1.141.2.08.08 (CORRENTE OPERATIVA) (MEZZI STATO) SPESA PER LA REALIZZAZIONE DEL PROGETTO "SYSTEMATIC REVIEW ON THE INTERVENTIONS TO REDUCE WAITING LISTS FOR ELECTIVE PROCEDURES" (ART. 12, COMMA 2, LETT. B) D.LGS. 30 DICEMBRE 1992, N.502 E CONVENZIONE CON IL MINISTERO DELLA SANITA' N. 243/GR-2010-2317133 DEL 25/10/2012) - MEZZI STATALI	0,00	0,00	0,00	0,00	0,00	0,00	0,00	0,00	0,00
DIREZIONE GENERALE: SANITA' E POLITICHE SOCIALI E PER L'INTEGRAZIONE											
TOTALE CAPITOLO US8478			0,00	0,00	0,00	0,00	0,00	0,00	0,00	0,00	0,00
2013	US8480	2.1.141.2.08.08 (CORRENTE OPERATIVA) (MEZZI STATO) SPESA PER LA REALIZZAZIONE DEL PROGETTO "SYSTEMATIC REVIEW ON THE INTERVENTIONS TO REDUCE WAITING LISTS FOR ELECTIVE PROCEDURES" (ART. 12, COMMA 2, LETT. B) D.LGS. 30 DICEMBRE 1992, N.502 E CONVENZIONE CON IL MINISTERO DELLA SANITA' N. 243/GR-2010-2317133 DEL 25/10/2012) - MEZZI STATALI	75.000,00	146.000,00	0,00	75.000,00	0,00	0,00	0,00	0,00	75.000,00
DIREZIONE GENERALE: SANITA' E POLITICHE SOCIALI E PER L'INTEGRAZIONE											
TOTALE CAPITOLO US8480			75.000,00	146.000,00	0,00	75.000,00	0,00	0,00	0,00	0,00	75.000,00

## REGIONE EMILIA-ROMAGNA

## RENDICONTO GENERALE PER L'ESERCIZIO FINANZIARIO 2015 PARTE SPESA

ESERCIZIO	CAPITOLO	DESCRIZIONE DEL CAPITOLO	MASSA SPENDIBILE (STANZ. COMPETENZA + RR.PP. INIZIALI)	STANZIAMENTO DI CASSA	PAGAMENTI IN CONTO COMPETENZA E RESIDUI	IMPEGNI ASSINITI NELL'ESERCIZIO	ECONOMIE DI IMPEGNI SU STANZIAMENTI DI COMPETENZA	ECONOMIE DI PAGAMENTI SU STANZIAMENTI DI CASSA	ELIMINAZIONI DEI RESIDUI		RESIDUI PASSIVI DA RIPORTARE
									PER INSISTENZA, PER PRESSIONE O RETROPORTAZIONE	PER PRESSIONE	
2015	US8482	25/10/2012) - MEZZI STATALI Direzioni Generali: SANITA' E POLITICHE SOCIALI E PER L'INTEGRAZIONE	TOTALE CAPITOLO US8480	146.000,00	146.000,00	65.000,00	75.000,00	0,00	81.000,00	0,00	81.000,00
2015	US8482	2.1.141.2.08.08 (CORRENTE OPERATIVA) (MEZZI STATO) SPESA PER LA REALIZZAZIONE DEL PROGETTO "UNRAVELLING THE GENETIC BASIS OF LUNG DEFECTS THROUGH A COMBINED GENOMIC AND FUNCTIONAL APPROACH" (ART. 12, COMMA 2, LETT. B) D.LGS. 30 DICEMBRE 1992, N.502 E N.180/GR-2010-231960 DEL 25/10/2012) - MEZZI STATALI Direzioni Generali: SANITA' E POLITICHE SOCIALI E PER L'INTEGRAZIONE	TOTALE CAPITOLO US8482	160.560,00	160.560,00	0,00	0,00	0,00	160.560,00	0,00	160.560,00
2015	US8484	2.1.141.2.08.08 (CORRENTE OPERATIVA) (MEZZI STATO) SPESA PER LA REALIZZAZIONE DEL PROGETTO "SPECIFIC T-CELL INFUSION FOR THE TREATMENT OF PHILADELPHIA CHROMOSOME POSITIVE ACUTE LYMPHOBLASTIC LEUKEMIA" (ART.12, COMMA 2, LETT. B) D.LGS. 30 DICEMBRE 1992, N.502 E N.84/GR-2010-231369 DEL 25/10/2012) - MEZZI STATALI Direzioni Generali: SANITA' E POLITICHE SOCIALI E PER L'INTEGRAZIONE	TOTALE CAPITOLO US8484	298.380,00	298.380,00	0,00	0,00	0,00	298.380,00	0,00	298.380,00
2015	US8497	2.1.157.2.08.08 (CORRENTE OPERATIVA) (MEZZI STATO) TRASFERIMENTI AD AZIENDE ED ENTI DEL SSR PER LA REALIZZAZIONE DEI PROGETTI DI RICERCA FINALIZZATA (ART.12, COMMA 2, LETT. B) D.LGS. 30 DICEMBRE 1992, N.502) - BANDO RR. ANNO 2011-2012 - MEZZI STATALI NOTE: NUOVA ISTITUZIONE Direzioni Generali: SANITA' E POLITICHE SOCIALI E PER L'INTEGRAZIONE	TOTALE CAPITOLO US8497	3.903.814,41	3.903.814,41	0,00	3.903.814,41	0,00	3.903.814,41	0,00	3.903.814,41
2015	US8498	2.1.158.2.08.08 (CORRENTE OPERATIVA) (MEZZI STATO) TRASFERIMENTI AD AMMINISTRAZIONI LOCALI NON APPARTENENTI AL SSR PER LA REALIZZAZIONE DEI PROGETTI DI RICERCA FINALIZZATA (ART.12, COMMA 2, LETT. B) D.LGS. 30 DICEMBRE 1992, N.502) - BANDO RR. ANNO 2011-2012 - MEZZI STATALI NOTE: NUOVA ISTITUZIONE Direzioni Generali: SANITA' E POLITICHE SOCIALI E PER L'INTEGRAZIONE	TOTALE CAPITOLO US8498	0,00	0,00	0,00	0,00	0,00	0,00	0,00	0,00
2015	US8499	2.1.157.2.08.08 (CORRENTE OPERATIVA) (MEZZI STATO) TRASFERIMENTI AD AZIENDE ED ENTI DEL SSR PER LA REALIZZAZIONE DEI PROGETTI DI RICERCA FINALIZZATA (ART.12, COMMA 2, LETT. B) D.LGS. 30 DICEMBRE 1992, N.502) - BANDO RR. ANNO 2011-2012 - MEZZI STATALI NOTE: NUOVA ISTITUZIONE Direzioni Generali: SANITA' E POLITICHE SOCIALI E PER L'INTEGRAZIONE	TOTALE CAPITOLO US8499	2.429.875,00	2.429.875,00	0,00	2.429.875,00	0,00	2.429.875,00	0,00	2.429.875,00
2015	US8205	2.1.137.2.08.08 (CORRENTE OPERATIVA) (MEZZI STATO) TRASFERIMENTI ALLE AZIENDE SANITARIE ED ENTI DEL SSR PER LA REALIZZAZIONE DI INIZIATIVE DI INFORMAZIONE ALLA COMUNITA' SANITARIA, CON PARTICOLARE RIFERIMENTO AI SINGOLI EFFETTI INDESIDERATI DEI MEDICINALI E DI ALTRI PRODOTTI DI INTERESSE SANITARIO, NONCHE' PER LE CAMPAGNE DI EDUCAZIONE SANITARIA - MEZZI STATALI Direzioni Generali: SANITA' E POLITICHE SOCIALI E PER L'INTEGRAZIONE	TOTALE CAPITOLO US8205	98.220,60	61.416,66	0,00	98.220,60	0,00	61.416,66	0,00	98.220,60
2015	US8262	2.1.141.2.08.08 (CORRENTE OPERATIVA) (MEZZI STATO) SPESA PER LA REALIZZAZIONE DEL PROGETTO "IMPLEMENTAZIONE TERAPIE DEL DOLORE" (ACCORDO DI COLLABORAZIONE CON IL MINISTERO DEL LAVORO, DELLA SALUTE E DELLE POLITICHE SOCIALI DEL 19 DICEMBRE 2008) - MEZZI SPA TALI Direzioni Generali: SANITA' E POLITICHE SOCIALI E PER L'INTEGRAZIONE	TOTALE CAPITOLO US8262	0,00	0,00	0,00	0,00	0,00	0,00	0,00	0,00
2.1.141.2.08.08 (CORRENTE OPERATIVA) (MEZZI STATO)											

PARTE I AREA DI INTERVENTO 5 FUNZIONE OBIETTIVO 1

REGIONE EMILIA-ROMAGNA			RENDICONTO GENERALE PER L'ESERCIZIO FINANZIARIO 2015										PARTE SPESA	
ESERCIZIO	CAPITOLO	DESCRIZIONE DEL CAPITOLO	MASSA SPENDIBILE (STAMP. COMPETENZA + RM.FIN. INIZIALI)	STANZIAMENTO DI CASSA	PAGAMENTI IN CONTO COMPETENZA E RESIDUI	IMPEGNI ASSINTI NELL'ESERCIZIO	ECONOMIE DI IMPEGNI SU STANZIAMENTI DI COMPETENZA	ECONOMIE DI PAGAMENTI SU STANZIAMENTI DI CASSA	ELIMINAZIONI DEL RESIDUI			RESIDUI PASSIVI DA RIPORTARE		
									PER INSUSSISTENZA, PER PERIREZIONE RIPORTARE					
2015	US8664	SPESE PER LA REALIZZAZIONE DEL PROGETTO "MONTORAGGIO DELLA SALUTE REGIONALE ED ENTI DEL SERVIZIO SANITARIO REGIONALE PER IL COFINANZIAMENTO DEL PROGETTO IT-DRO (FAS SPERIMENTALE) (DELIBERA CIFE 23 MARZO 2012) - MEZZI STATALI	0,00	0,00	0,00	0,00	0,00	0,00	0,00	0,00	0,00	0,00		
		Direzione Generale: SANITA' E POLITICHE SOCIALI E PER L'INTEGRAZIONE		0,00	0,00	0,00	0,00	0,00	0,00	0,00	0,00	0,00		
		TOTALE CAPITULO US8664	0,00	0,00	0,00	0,00	0,00	0,00	0,00	0,00	0,00	0,00		
2015	US8266	2.1.157.2.08.08 (CORRENTE OPERATIVA) (MEZZI STATO)	4.372.508,42	5.724.497,29	285.000,00	4.372.508,42	0,00	5.111.997,29	0,00	0,00	0,00	4.087.508,42		
2014	US8266	SANITARIO REGIONALE PER IL COFINANZIAMENTO DEL PROGETTO IT-DRO (FAS SPERIMENTALE) (DELIBERA CIFE 23 MARZO 2012) - MEZZI STATALI	20.000,00	0,00	0,00	0,00	0,00	0,00	0,00	0,00	0,00	20.000,00		
2012	US8266	PROGETTO IT-DRO (FAS SPERIMENTALE) (DELIBERA CIFE 23 MARZO 2012) - MEZZI STATALI	180.000,00	0,00	60.000,00	0,00	0,00	0,00	0,00	0,00	0,00	120.000,00		
		(ART.11 COMI 805 / 806 / 807 /... 236/65) ART. 2 COMA 374 L. 244(07) - MEZZI STATALI	3.707.349,54	0,00	67.500,00	0,00	0,00	0,00	0,00	0,00	0,00	3.639.849,54		
		Direzione Generale: SANITA' E POLITICHE SOCIALI E PER L'INTEGRAZIONE		0,00	0,00	0,00	0,00	0,00	0,00	0,00	0,00	0,00		
		TOTALE CAPITULO US8266	8.202.851,96	5.724.497,29	412.500,00	4.372.508,42	0,00	5.111.997,29	0,00	0,00	0,00	7.790.351,96		
2015	US8272	2.1.141.2.08.08 (CORRENTE OPERATIVA) (MEZZI STATO)	0,00	0,00	0,00	0,00	0,00	0,00	0,00	0,00	0,00	0,00		
		SPESE PER LA REALIZZAZIONE DELLA CAMPAGNA DI EDUCATIONE SANITARIA RIVOLTA ALLA POPOLAZIONE E RELATIVA AL PROGETTO IT-DRO (FAS SPERIMENTALE) (DELIBERA CIFE 23 MARZO 2012) - MEZZI STATALI		0,00	0,00	0,00	0,00	0,00	0,00	0,00	0,00	0,00		
		Direzione Generale: SANITA' E POLITICHE SOCIALI E PER L'INTEGRAZIONE		0,00	0,00	0,00	0,00	0,00	0,00	0,00	0,00	0,00		
		TOTALE CAPITULO US8272	0,00	0,00	0,00	0,00	0,00	0,00	0,00	0,00	0,00	0,00		
2015	US8349	2.1.157.2.08.08 (CORRENTE OPERATIVA) (MEZZI STATO)	100.000,00	100.000,00	0,00	0,00	100.000,00	100.000,00	0,00	0,00	0,00	0,00		
		PUBBLICITÀ Sperimentatori per la realizzazione del progetto IT-DRO (FAS SPERIMENTALE) (DELIBERA CIFE 23 MARZO 2012) - MEZZI STATALI												
		Direzione Generale: SANITA' E POLITICHE SOCIALI E PER L'INTEGRAZIONE												
		TOTALE CAPITULO US8349	100.000,00	100.000,00	0,00	0,00	100.000,00	100.000,00	0,00	0,00	0,00	0,00		
2015	US8351	2.1.163.2.08.08 (CORRENTE OPERATIVA) (MEZZI STATO)	40.000,00	40.000,00	0,00	0,00	40.000,00	40.000,00	0,00	0,00	0,00	0,00		
		TASSEFERIMENTI AGLI ENTI PRIVATI SPERIMENTATORI PER LA REALIZZAZIONE DEL PROGETTO IT-DRO (FAS SPERIMENTALE) (DELIBERA CIFE 23 MARZO 2012) - MEZZI STATALI												
		NOTE: NUOVA ISTITUZIONE												
		Direzione Generale: SANITA' E POLITICHE SOCIALI E PER L'INTEGRAZIONE												
		TOTALE CAPITULO US8351	40.000,00	40.000,00	0,00	0,00	40.000,00	40.000,00	0,00	0,00	0,00	0,00		
2015	US8356	2.1.141.2.08.08 (CORRENTE OPERATIVA) (MEZZI STATO)	0,00	0,00	0,00	0,00	0,00	0,00	0,00	0,00	0,00	0,00		
		SPESE PER LA REALIZZAZIONE DEL PROGETTO IT-DRO (FAS SPERIMENTALE) (DELIBERA CIFE 23 MARZO 2012) - MEZZI STATALI												
		QUELLI ACQUISTATI FUORI DAI CANALI LEGALI - MEZZI STATALI												
		Direzione Generale: SANITA' E POLITICHE SOCIALI E PER L'INTEGRAZIONE												
		TOTALE CAPITULO US8356	0,00	0,00	0,00	0,00	0,00	0,00	0,00	0,00	0,00	0,00		
2015	US8374	2.1.141.2.08.08 (CORRENTE OPERATIVA) (MEZZI STATO)	90.000,00	845.000,00	0,00	0,00	90.000,00	845.000,00	0,00	0,00	0,00	0,00		
2014	US8374	SANITARIO REGIONALE PER IL COFINANZIAMENTO DEL PROGETTO IT-DRO (FAS SPERIMENTALE) (DELIBERA CIFE 23 MARZO 2012) - MEZZI STATALI	220.000,00	0,00	0,00	0,00	0,00	0,00	0,00	0,00	0,00	220.000,00		
2013	US8374	- MEZZI STATALI	150.000,00	0,00	0,00	0,00	0,00	0,00	0,00	0,00	0,00	150.000,00		
2012	US8374	475.000,00	0,00	0,00	0,00	0,00	0,00	0,00	0,00	0,00	0,00	475.000,00		
		Direzione Generale: SANITA' E POLITICHE SOCIALI E PER L'INTEGRAZIONE												
		TOTALE CAPITULO US8374	935.000,00	845.000,00	0,00	0,00	90.000,00	845.000,00	0,00	0,00	0,00	845.000,00		
2015	US8376	2.1.141.2.08.08 (CORRENTE OPERATIVA) (MEZZI STATO)	127.883,20	44.458,00	0,00	127.883,20	0,00	44.458,00	0,00	0,00	0,00	127.883,20		
		SPESE PER LA REALIZZAZIONE DEL PROGRAMMA REGIONALE PER LA DIFFUSIONE E L'UTILIZZO DI DEPIRILLATORI AUTOMATICI E DI DEFIBRILLATORI PORTATILI (DELIBERA CIFE 23 MARZO 2012) - MEZZI STATALI												
		Direzione Generale: SANITA' E POLITICHE SOCIALI E PER L'INTEGRAZIONE												
		TOTALE CAPITULO US8376	127.883,20	44.458,00	0,00	127.883,20	0,00	44.458,00	0,00	0,00	0,00	127.883,20		
2015	US8390	2.1.157.2.08.08 (CORRENTE OPERATIVA) (MEZZI STATO)	0,00	0,00	0,00	0,00	0,00	0,00	0,00	0,00	0,00	0,00		
		TASSEFERIMENTO ALLA AZIENDA USL DI BOLOGNA PER LA REALIZZAZIONE DEL "PROGRAMMA DI INFORMAZIONE E DI DIVULGAZIONE RIVOLTO AGLI OPERATORI SANITARI SULLE NUOVE TECNICHE DI DIAGNOSI E TERAPIA IN CARDIOLOGIA INTERVISTA DI COSMETOVIGILANZA, CON PARTICOLARE RIGUARDO ALLA NECESSITA' DI PROVVEDERE ALLA SEGNALEZIONE DI EVENTI CRITICI IN CARDIOLOGIA (DELIBERA CIFE 23 MARZO 2012) - MEZZI STATALI												
		Direzione Generale: SANITA' E POLITICHE SOCIALI E PER L'INTEGRAZIONE												

300

PARTE 1 AREA DI INTERVENTO 5 FUNZIONE OBIETTIVO 1

## REGIONE EMILIA-ROMAGNA

## RENDICONTO GENERALE PER L'ESERCIZIO FINANZIARIO 2015

## PARTE SPESA

ESERCIZIO	CAPITOLO	DESCRIZIONE DEL CAPITOLO	DANNO SPENDITE (GRUPPO COMPETENZA + R.R. PP. INIZIALI)	STANZIAMENTO DI CASSA	PAIAMENTI IN CONTO COMPETENZA E RESIDUI	INDEBITI ASSUMI NELLO ESERCIZIO	RICORRUTI DI IMPEGNI SU STANZIAMENTI DI COMPETENZA	RICORRUTI DI PAIAMENTI SU STANZIAMENTI DI CASSA	ELIMINAZIONI DEI RESIDUI PER INSISTENZA, PER PERSECUZIONE REIMPUTAZIONE	RESIDUI PASSIVI DA RIFORMARE
INTERVENTI PER LA TUTELA DELLA SALUTE E SICUREZZA NEI LUOGHI DI LAVORO - ALTRE RISORSE VINCOLATE										
2015	052540	TRASFERIMENTO ALLE AZIENDE SANITARIE DELLE SOMME TUTELA DELLA SALUTE E SICUREZZA NEI LUOGHI DI LAVORO (ART. 13, COMMA 6, ART. 14, COMMA 8, D.LGS. 9 APRILE 2008, N. 81) - QUOTA REGIONALE	TOTALE UPR 1.5.1.2. 18350 di cui Competenza di cui Residui	2.762.845,31 2.030.953,85 731.891,46	1.356.891,46 1.356.891,46 0,00	0,00 0,00 0,00	2.030.953,85 0,00 0,00	1.356.891,46 0,00 0,00	4.499,50 0,00 4.499,50	0,00 0,00 0,00
UPR 1.5.1.2.18352		INTERVENTI PER LA TUTELA DELLA SALUTE E SICUREZZA NEI LUOGHI DI LAVORO - ALTRE RISORSE VINCOLATE								
2015	052540	TRASFERIMENTO ALLE AZIENDE SANITARIE DELLE SOMME TUTELA DELLA SALUTE E SICUREZZA NEI LUOGHI DI LAVORO (ART. 13, COMMA 6, ART. 14, COMMA 8, D.LGS. 9 APRILE 2008, N. 81) - QUOTA REGIONALE	TOTALE UPR 1.5.1.2. 18352 di cui Competenza di cui Residui	7.988.575,97 6.532.289,11 1.456.286,86	3.570.033,11 3.570.033,11 0,00	7.988.575,97 6.532.289,11 1.456.286,86	2.962.256,00 2.962.256,00 0,00	2.962.256,00 2.962.256,00 0,00	0,00 0,00 0,00	4.418.542,86 4.418.542,86 0,00
UPR 1.5.1.2.18354		PROGRAMMI SPECIALI Sperimentali								
2015	058087	SPESA PER L'ATTUAZIONE DEL PROGETTO "REFERENCE SITES NETWORK FOR PREVENTION AND CARE OF FRAILTY AND CHRONIC CONDITIONS IN EUROPEAN COUNTRIES" (CONTRATTO N. 026070) DIREZIONE GENERALE: SANITA' E POLITICHE SOCIALI E PER L'INTEGRAZIONE	TOTALE UPR 1.5.1.2. 18354 di cui Competenza di cui Residui	3.385,04 3.204,96 180,08	5.204,95 5.204,95 0,00	0,00 0,00 0,00	3.385,04 3.385,04 0,00	0,01 0,00 0,00	0,00 0,01 0,00	0,00 0,00 0,00
2015	058109	SPESA PER L'ATTUAZIONE DEL PROGETTO "REFERENCE SITES NETWORK FOR PREVENTION AND CARE OF FRAILTY AND CHRONIC CONDITIONS IN EUROPEAN COUNTRIES" (CONTRATTO N. 026070) DIREZIONE GENERALE: SANITA' E POLITICHE SOCIALI E PER L'INTEGRAZIONE	TOTALE UPR 1.5.1.2. 18354 di cui Competenza di cui Residui	22.637,35 22.637,35 0,00	22.637,35 22.637,35 0,00	22.637,35 22.637,35 0,00	22.637,35 22.637,35 0,00	22.637,35 22.637,35 0,00	0,00 0,00 0,00	22.637,35 22.637,35 0,00
2015	058111	SPESA PER L'ATTUAZIONE DEL PROGETTO "REFERENCE SITES NETWORK FOR PREVENTION AND CARE OF FRAILTY AND CHRONIC CONDITIONS IN EUROPEAN COUNTRIES" (CONTRATTO N. 026070) DIREZIONE GENERALE: SANITA' E POLITICHE SOCIALI E PER L'INTEGRAZIONE	TOTALE UPR 1.5.1.2. 18354 di cui Competenza di cui Residui	16.363,63 16.363,63 0,00	16.363,63 16.363,63 0,00	16.363,63 16.363,63 0,00	16.363,63 16.363,63 0,00	16.363,63 16.363,63 0,00	0,00 0,00 0,00	16.363,63 16.363,63 0,00
UPR 1.5.1.2.18355		PROGRAMMI SPECIALI Sperimentali - Risorse UE								
2015	058078	SPESA PER L'ATTUAZIONE DEL PROGETTO "REFERENCE SITES NETWORK FOR PREVENTION AND CARE OF FRAILTY AND CHRONIC CONDITIONS IN EUROPEAN COUNTRIES" (CONTRATTO N. 026070) DIREZIONE GENERALE: SANITA' E POLITICHE SOCIALI E PER L'INTEGRAZIONE	TOTALE UPR 1.5.1.2. 18354 di cui Competenza di cui Residui	50.516,58 43.310,62 7.205,96	47.131,54 47.131,54 0,00	5.204,95 5.204,95 0,00	31.637,35 31.637,35 0,00	13.674,27 13.674,27 0,00	0,01 0,00 0,01	0,00 0,00 0,00
UPR 1.5.1.2.18356		PROGRAMMI SPECIALI Sperimentali - Risorse UE								
2015	058078	SPESA PER L'ATTUAZIONE DEL PROGETTO "REFERENCE SITES NETWORK FOR PREVENTION AND CARE OF FRAILTY AND CHRONIC CONDITIONS IN EUROPEAN COUNTRIES" (CONTRATTO N. 026070) DIREZIONE GENERALE: SANITA' E POLITICHE SOCIALI E PER L'INTEGRAZIONE	TOTALE UPR 1.5.1.2. 18354 di cui Competenza di cui Residui	50.516,58 43.310,62 7.205,96	47.131,54 47.131,54 0,00	5.204,95 5.204,95 0,00	31.637,35 31.637,35 0,00	13.674,27 13.674,27 0,00	0,01 0,00 0,01	0,00 0,00 0,00

PARTE I AREA DI INTERVENTO 5 FUNZIONE OBIETTIVO 1

PARTE I AREA DI INTERVENTO 5 FUNZIONE OBIETTIVO 1

## REGIONE EMILIA-ROMAGNA

## RENDICONTO GENERALE PER L'ESERCIZIO FINANZIARIO 2015

## PARTE SPESA

ESERCIZIO	CAPITOLO	DESCRIZIONE DEL CAPITOLO	ANALISI SPENDITE (SPESA COMPLESSIVA + R.R. PP. INIZIALI)	STANZIAMENTO DI CASSA	PROVENTI IN CONTO COMPETENZA E RESIDUI	INDEBIT. ASSUMI NELL'ESERCIZIO	RICORRUTE DI IMPEGNI SU STANZIAMENTI DI COMPETENZA	RICORRUTE DI IMPEGNI SU STANZIAMENTI DI CASSA	ELIMINAZIONI DEI RESIDUI PER INSISTENZA, PER PERSECUZIONE RETROTRATTIVA	RESIDUI PASSIVI DA RIFORMARE
2015	058085	2.1.141.2.08.08 (CORRENTE OPERATIVA) (MEZZI U.E.) SPESA PER L'ATTUAZIONE DEL PROGETTO LIFE+ "DEVELOPMENT AND REGENERATION OF MANAGEMENT PLANS AGAINST THE CHRONIC DISEASES IN THE RURAL AREAS OF THE EMILIA-ROMANA (LIFE COOP8)" - (REG. (CE) 614/2007; CONTRATTO LIFE 12 ENV/GR/000466 DEL 08/08/2013) - MEZZI U.E. Direzioe Generale: SANITA' E POLITICHE SOCIALI E PER L'INTEGRAZIONE TOTALE CAPITULO 058085	0,00	0,00	0,00	0,00	0,00	0,00	0,00	0,00
2015	058089	2.1.141.2.08.08 (CORRENTE OPERATIVA) (MEZZI U.E.) SPESA PER L'ATTUAZIONE DEL PROGETTO "LOCAL PASS" - PROGRAMMA "PREVENZIONE E INFORMAZIONE IN MATERIA DI SICUREZZA" - (REG. (CE) 614/2007; CONTRATTO LIFE 07 DICEMBRE 2012) - QUOTA U.E. Direzioe Generale: SANITA' E POLITICHE SOCIALI E PER L'INTEGRAZIONE TOTALE CAPITULO 058089	53.092,90	45.508,20	0,00	0,00	53.092,90	45.508,20	0,00	0,00
2015	058089	2.1.141.2.08.08 (CORRENTE OPERATIVA) (MEZZI U.E.) SPESA PER L'ATTUAZIONE DEL PROGETTO "LOCAL PASS" - PROGRAMMA "PREVENZIONE E INFORMAZIONE IN MATERIA DI SICUREZZA" - (REG. (CE) 614/2007; CONTRATTO LIFE 07 DICEMBRE 2012) - QUOTA U.E. Direzioe Generale: SANITA' E POLITICHE SOCIALI E PER L'INTEGRAZIONE TOTALE CAPITULO 058089	4.089,75	20.448,77	0,00	0,00	4.089,75	4.089,76	0,00	0,00
2015	058089	2.1.141.2.08.08 (CORRENTE OPERATIVA) (MEZZI U.E.) SPESA PER L'ATTUAZIONE DEL PROGETTO "LOCAL PASS" - PROGRAMMA "PREVENZIONE E INFORMAZIONE IN MATERIA DI SICUREZZA" - (REG. (CE) 614/2007; CONTRATTO LIFE 07 DICEMBRE 2012) - QUOTA U.E. Direzioe Generale: SANITA' E POLITICHE SOCIALI E PER L'INTEGRAZIONE TOTALE CAPITULO 058089	16.359,02	0,00	16.359,01	0,00	0,00	0,00	0,01	0,00
2015	058100	2.1.157.2.08.08 (CORRENTE OPERATIVA) (MEZZI U.E.) TRASFERIMENTI AD AZIENDE ED ENTI DEL SER. PER LA REALIZZAZIONE DEL PROGETTO "E-RARE 3" NELL'AMBITO DEL PROGRAMMA HORIZON 2020 (REGOLAMENTI (UE) N. 1290/2013 E (UE) N. 1291/2013) - CONTRATTO N. 643578 Direzioe Generale: SANITA' E POLITICHE SOCIALI E PER L'INTEGRAZIONE TOTALE CAPITULO 058100	8.500,00	8.500,00	0,00	0,00	8.500,00	8.500,00	0,00	8.500,00
2015	058103	2.1.157.2.08.08 (CORRENTE OPERATIVA) (MEZZI U.E.) TRASFERIMENTI AD AZIENDE SANITARIE REGIONALI PER L'ATTUAZIONE DEL PROGETTO "REFERENCE SITES NETWORK FOR THE MANAGEMENT OF CHRONIC DISEASES IN COMMUNITY DWELLING PERSONS OF EU COUNTRIES (SINFRAL)" NELL'AMBITO DEL TERZO PROGRAMMA DELL'UNIONE EUROPEA PER LA SALUTE 2014-2020 (REGOLAMENTO (UE) N. 282/14; CONTRATTO N. 644291 DEL 15/04/2015) - QUOTA UE Direzioe Generale: SANITA' E POLITICHE SOCIALI E PER L'INTEGRAZIONE TOTALE CAPITULO 058103	27.667,87	27.667,87	0,00	0,00	27.667,87	0,00	27.667,87	0,00
2015	058105	2.1.142.2.08.08 (CORRENTE OPERATIVA) (MEZZI U.E.) SPESA PER CONSIGLIERI PER L'ATTUAZIONE DEL PROGETTO "REFERENCE SITES NETWORK FOR PREVENTION AND CARE OF FRAILTY AND CHRONIC CONDITIONS IN COMMUNITY DWELLING PERSONS OF EU COUNTRIES (SINFRAL)" NELL'AMBITO DEL TERZO PROGRAMMA DELL'UNIONE EUROPEA PER LA SALUTE 2014-2020 (REGOLAMENTO (UE) N. 282/14; CONTRATTO N. 644291 DEL 15/04/2015) - QUOTA UE Direzioe Generale: SANITA' E POLITICHE SOCIALI E PER L'INTEGRAZIONE TOTALE CAPITULO 058105	20.000,00	20.000,00	0,00	0,00	11.000,00	9.000,00	20.000,00	0,00
2015	058107	2.1.141.2.08.08 (CORRENTE OPERATIVA) (MEZZI U.E.) SPESA PER PRESSIONI PROFESSIONALI E SPECIALISTICHE PER PREVENZIONE E CURA DI FRAGILITA' E CONDIZIONI IN COMUNITA' DWELLING PERSONS OF EU COUNTRIES (SINFRAL)" NELL'AMBITO DEL TERZO PROGRAMMA DELL'UNIONE EUROPEA PER LA SALUTE 2014-2020 (REGOLAMENTO (UE) N. 282/14; CONTRATTO N. 644291 DEL 15/04/2015) - QUOTA UE Direzioe Generale: SANITA' E POLITICHE SOCIALI E PER L'INTEGRAZIONE TOTALE CAPITULO 058107	3.575,73	3.575,73	0,00	0,00	0,00	3.575,73	3.575,73	0,00
2015	058083	2.1.141.2.08.08 (CORRENTE OPERATIVA) (MEZZI PROPRI) SPESA PER PRESSIONI PROFESSIONALI E SPECIALISTICHE PER PREVENZIONE E CURA DI FRAGILITA' E CONDIZIONI IN COMUNITA' DWELLING PERSONS OF EU COUNTRIES (SINFRAL)" NELL'AMBITO DEL TERZO PROGRAMMA DELL'UNIONE EUROPEA PER LA SALUTE 2014-2020 (REGOLAMENTO (UE) N. 282/14; CONTRATTO N. 644291 DEL 15/04/2015) - QUOTA UE Direzioe Generale: SANITA' E POLITICHE SOCIALI E PER L'INTEGRAZIONE TOTALE CAPITULO 058083	133.285,27	125.700,57	16.359,01	47.167,87	69.758,38	109.341,56	0,01	47.167,87
2015	058083	2.1.141.2.08.08 (CORRENTE OPERATIVA) (MEZZI PROPRI) SPESA PER PRESSIONI PROFESSIONALI E SPECIALISTICHE PER PREVENZIONE E CURA DI FRAGILITA' E CONDIZIONI IN COMUNITA' DWELLING PERSONS OF EU COUNTRIES (SINFRAL)" NELL'AMBITO DEL TERZO PROGRAMMA DELL'UNIONE EUROPEA PER LA SALUTE 2014-2020 (REGOLAMENTO (UE) N. 282/14; CONTRATTO N. 644291 DEL 15/04/2015) - QUOTA UE Direzioe Generale: SANITA' E POLITICHE SOCIALI E PER L'INTEGRAZIONE TOTALE CAPITULO 058083	116.926,25	125.700,57	0,00	47.167,87	69.758,38	109.341,56	0,00	47.167,87
2015	058083	2.1.141.2.08.08 (CORRENTE OPERATIVA) (MEZZI PROPRI) SPESA PER PRESSIONI PROFESSIONALI E SPECIALISTICHE PER PREVENZIONE E CURA DI FRAGILITA' E CONDIZIONI IN COMUNITA' DWELLING PERSONS OF EU COUNTRIES (SINFRAL)" NELL'AMBITO DEL TERZO PROGRAMMA DELL'UNIONE EUROPEA PER LA SALUTE 2014-2020 (REGOLAMENTO (UE) N. 282/14; CONTRATTO N. 644291 DEL 15/04/2015) - QUOTA UE Direzioe Generale: SANITA' E POLITICHE SOCIALI E PER L'INTEGRAZIONE TOTALE CAPITULO 058083	16.359,02	0,00	16.359,01	0,00	0,00	0,00	0,01	0,00



## REGIONE EMILIA-ROMAGNA

## RENDICONTO GENERALE PER L'ESERCIZIO FINANZIARIO 2015 PARTE SPESA

ESERCIZIO	CAPITOLO	DESCRIZIONE DEL CAPITOLO	MASSA SPENDIBILE (SPESA COMPETENZA + R.R. PP. INIZIALI)	SPANDIMENTO DI CASSA	PRODOTTO IN CONTO COMPETENZA E RESIDUI	INDEBITI ASSUMI NEL ESERCIZIO	RICORRUTE DI IMPEGNI SU STATALMENTA COMPETENZA	RICORRUTE DI IMPEGNI SU STATALMENTA DI SPANZIAMENTI DI CASSA	ELIMINAZIONI DEI RESIDUI PER INSISTENZA, PER PERSECUZIONE	RESIDUI PASSIVI DA RIFORMARE
URP 1.5.1.2.18369										
		INTERVENTI NEL CAMPO VETERINARIO	TOTALE URP 1.5.1.2. 18369							
			18.000,00	18.000,00	17.420,80	17.420,80	579,20	579,20	0,00	0,00
			di cui Competenza	18.000,00	17.420,80	17.420,80	579,20	579,20	0,00	0,00
			di cui Residui	0,00	0,00	0,00	0,00	0,00	0,00	0,00
URP 1.5.1.2.18368										
		2.1.143.2.08.08 (CORRENTE OPERATIVA) (MEZZI PROPRI)								
2015	064264	SPESA PER LA PROMOZIONE DELLA TUTELA DEGLI ANIMALI DALL'UTILIZZO A FINI SPERIMENTALI O AD ALTRI FINI SCIENTIFICI, ACCORDO CON UNIVERSITA' ED ISTITUTI RICERCA (ART. 14, COMMA 2 E 3, L. N. 1 AGOSTO 2002, N.20)	100.000,00	42.000,00	0,00	0,00	100.000,00	3.528,66	0,00	0,00
2012	064264	SPESA PER LA PROMOZIONE DELLA TUTELA DEGLI ANIMALI DALL'UTILIZZO A FINI SPERIMENTALI O AD ALTRI FINI SCIENTIFICI, ACCORDO CON UNIVERSITA' ED ISTITUTI RICERCA (ART. 14, COMMA 2 E 3, L. N. 1 AGOSTO 2002, N.20)	40.000,00	0,00	38.471,34	0,00	0,00	0,00	1.528,66	0,00
		Direzione Generale: SANITA' E POLITICHE SOCIALI E PER L'INTEGRAZIONE								
		TOTALE CAPITULO 064264	140.000,00	42.000,00	38.471,34	0,00	100.000,00	3.528,66	1.528,66	0,00
URP 1.5.1.2.18370										
		INTERVENTI NEL CAMPO VETERINARIO - ALTRE RISORSE VINCOLATE	TOTALE URP 1.5.1.2. 18369							
			140.000,00	42.000,00	38.471,34	0,00	100.000,00	3.528,66	1.528,66	0,00
			di cui Competenza	42.000,00	38.471,34	0,00	100.000,00	3.528,66	1.528,66	0,00
			di cui Residui	0,00	0,00	0,00	0,00	0,00	0,00	0,00
URP 1.5.1.2.18371										
		2.1.141.2.08.08 (CORRENTE OPERATIVA) (ALTRI VINCOLI)								
2015	064305	SPESA FINALIZZATE ALL'ATTIVAZIONE DEL PIANO REGIONALE INTEGRATO DEI CONTROLLI (ART. 7, COMMA 1	256.940,41	98.000,00	0,00	256.940,41	0,00	98.000,00	0,00	256.940,41
2014	064305	SPESA FINALIZZATE ALL'ATTIVAZIONE DEL PIANO REGIONALE INTEGRATO DEI CONTROLLI (ART. 7, COMMA 1	44.000,00	0,00	0,00	0,00	0,00	0,00	0,00	44.000,00
		Direzione Generale: SANITA' E POLITICHE SOCIALI E PER L'INTEGRAZIONE								
		TOTALE CAPITULO 064305	300.940,41	98.000,00	0,00	256.940,41	0,00	98.000,00	0,00	300.940,41
URP 1.5.1.2.18372										
		2.1.142.2.08.08 (CORRENTE OPERATIVA) (ALTRI VINCOLI)								
2015	064307	TRASFERIMENTI AD ALTRE SANITA' ED ALTRI ENTI ED ISTITUTI PER L'ATTIVAZIONE DEL PIANO REGIONALE INTEGRATO DEI CONTROLLI (ART. 7, COMMA 1, LETT. B) D.LGS. 19	300.000,00	0,00	0,00	300.000,00	0,00	0,00	0,00	300.000,00
		Direzione Generale: SANITA' E POLITICHE SOCIALI E PER L'INTEGRAZIONE								
		TOTALE CAPITULO 064307	300.000,00	0,00	0,00	300.000,00	0,00	0,00	0,00	300.000,00
URP 1.5.1.2.18373										
		2.1.141.2.08.08 (CORRENTE OPERATIVA) (MEZZI STATO)								
2015	064253	SPESA PER LO SVOLGIMENTO DI ATTIVITA' RELATIVE AL RICONOSCIMENTO DI STABILIMENTI DI PRODOTTI DI ORIGINE ANIMALE E DI ALIMENTI PER ANIMALI (D.LGS. 31 MARZO 1998, N.1127 D.P.C.M. 22 DICEMBRE 2000) - MEZZI STATALI	34.136,74	0,00	0,00	34.136,74	0,00	0,00	0,00	34.136,74
		Direzione Generale: SANITA' E POLITICHE SOCIALI E PER L'INTEGRAZIONE								
		TOTALE CAPITULO 064253	34.136,74	0,00	0,00	34.136,74	0,00	0,00	0,00	34.136,74
URP 1.5.1.2.18374										
		2.1.157.2.08.08 (CORRENTE OPERATIVA) (MEZZI STATO)								
2015	064255	ASSEGNAZIONE ALLE REGIONI, U.S.R. PER LA REALIZZAZIONE DELLA REGIONALE INTEGRATA DEI CONTROLLI (ART. 7, COMMA 1, LETT. B) D.LGS. 31 MARZO 1998, N.1127 D.P.C.M. 22 DICEMBRE 2000) - MEZZI STATALI	384.316,91	10.685,72	0,00	384.316,91	0,00	10.685,72	0,00	384.316,91
		Direzione Generale: SANITA' E POLITICHE SOCIALI E PER L'INTEGRAZIONE								
		TOTALE CAPITULO 064255	384.316,91	10.685,72	0,00	384.316,91	0,00	10.685,72	0,00	384.316,91
URP 1.5.1.2.18375										
		1.2.163.2.08.08 (CORRENTE OPERATIVA) (MEZZI STATO)								
2015	064260	INERENTI PER L'ABBATTIMENTO DEGLI ANIMALI (LEGGE 2/6/1989, N.218) - MEZZI STATALI	2.365,94	0,00	0,00	0,00	2.365,94	0,00	0,00	0,00
		Direzione Generale: SANITA' E POLITICHE SOCIALI E PER L'INTEGRAZIONE								
		TOTALE CAPITULO 064260	2.365,94	0,00	0,00	0,00	2.365,94	0,00	0,00	0,00
URP 1.5.1.2.18376										
		1.1.153.2.08.08 (CORRENTE OPERATIVA) (MEZZI STATO)								
2015	064415	CONTRIBUTI ALLE PROVINCE PER L'ESPLENMENTO DELLE COMPETENZE DI CUI ALL'ART. 3 DELLA L. 14 AGOSTO 1991, N. 483 (ART. 1, COMMA 1, LETT. A) D.LGS. 31 MARZO 1998, N. 1127 D.P.C.M. 22 DICEMBRE 2000) - MEZZI STATALI	244.548,43	0,00	0,00	0,00	244.548,43	0,00	0,00	0,00
		Direzione Generale: SANITA' E POLITICHE SOCIALI E PER L'INTEGRAZIONE								
		TOTALE CAPITULO 064415	244.548,43	0,00	0,00	0,00	244.548,43	0,00	0,00	0,00
URP 1.5.1.2.18377										
		2.1.141.2.08.08 (CORRENTE OPERATIVA) (MEZZI STATO)								
			244.548,43	0,00	0,00	0,00	244.548,43	0,00	0,00	0,00

PARTE I AREA DI INTERVENTO 5 FUNZIONE OBIETTIVO 1

## REGIONE EMILIA-ROMAGNA

## RENDICONTO GENERALE PER L'ESERCIZIO FINANZIARIO 2015

## PARTE SPESA

ESERCIZIO	CAPITOLO	DESCRIZIONE DEL CAPITOLO	ANALISI SPENDITE (SPESA COMPLETA + R.R. PR. INIZIALI)	STANZIAMENTO DI CASSA	PAIAMENTI IN CONTO COMPETENZA E RESIDUI	INDEBITI ASSUMI NELLA ESERCIZIO	RICORRUTE DI IMPEGNI SU STANZIAMENTI DI COMPETENZA	RICORRUTE DI IMPEGNI SU STANZIAMENTI DI CASSA	ELIMINAZIONI DEI RESIDUI PER INSISTENZA, PER PERSECUZIONE	RESIDUI PASSIVI DA RIFORMARE
2015	064423	SPESA PER LE ATTIVITA' DI CONTROLLO DELLE MALATTIE ANIMALI E PER AZIONI DI SANITA' PUBBLICA	633.795,36	598.936,00	65.506,58	112.740,00	461.055,36	344.493,42	0,00	107.233,42
2014	064423	VETERINARIA E SICUREZZA ALIMENTARE (DECISIONE DEL CONSIGLIO EUROPEO (90/424/CEE) DEL 26 GIUGNO 1990) - MEZZI STATALI	44.000,00	0,00	44.000,00	0,00	0,00	0,00	0,00	0,00
2013	064423	MEZZI STATALI	0,00	0,00	0,00	0,00	0,00	0,00	0,00	0,00
		Direzione Generale: SANITA' E POLITICHE SOCIALI E PER L'INTEGRAZIONE	822.731,36	598.936,00	254.442,58	112.740,00	461.055,36	344.493,42	0,00	107.233,42
		TOTALE CAPITOLO 064423								
2015	064425	2.1.157.2.08.08 (CORRENTE OPERATIVA) (MEZZI STATO)	280.483,73	311.744,06	45.000,96	280.483,73	0,00	222.743,10	0,00	235.482,77
2014	064425	SPESA PER LA REALIZZAZIONE DI UN SISTEMA PER LA GESTIONE INFORMATICA DELLA SANITA' PUBBLICA REGIONALE E PER LA REALIZZAZIONE DI UN SISTEMA PER LA GESTIONE DELLE VOTI A PREVENIRE IL FENOMENO DEL RANDGISMO (L. 14 AGOSTO 1991, N. 281 E ART. 5, COMA 3 BIS, L.R. 7 APRILE 2000, N. 27) - MEZZI STATALI	44.000,00	0,00	44.000,00	0,00	0,00	0,00	0,00	0,00
2013	064425	AGGIORNAMENTO PROFESSIONALI RIVOLTE A RISTORATORI ED AGENZIARI (ART. 3 DELLA LEGGE 4 LUGLIO 2003, N. 123) - MEZZI STATALI	0,00	0,00	0,00	0,00	0,00	0,00	0,00	0,00
		Direzione Generale: SANITA' E POLITICHE SOCIALI E PER L'INTEGRAZIONE	324.483,73	311.744,06	89.000,96	280.483,73	0,00	222.743,10	0,00	235.482,77
		TOTALE CAPITOLO 064425								
2015	064427	2.1.141.2.08.08 (CORRENTE OPERATIVA) (MEZZI STATO)	20.876,32	20.876,32	0,00	20.876,32	0,00	20.876,32	0,00	20.876,32
2014	064427	SPESA PER LA REALIZZAZIONE DI UN SISTEMA PER LA GESTIONE INFORMATICA DELLA SANITA' PUBBLICA REGIONALE E PER LA REALIZZAZIONE DI UN SISTEMA PER LA GESTIONE DELLE VOTI A PREVENIRE IL FENOMENO DEL RANDGISMO (L. 14 AGOSTO 1991, N. 281 E ART. 5, COMA 3 BIS, L.R. 7 APRILE 2000, N. 27) - MEZZI STATALI	1.833.459,43	942.242,10	343.443,54	892.553,70	707.969,73	598.798,56	0,00	782.046,16
2013	064427	AGGIORNAMENTO PROFESSIONALI RIVOLTE A RISTORATORI ED AGENZIARI (ART. 3 DELLA LEGGE 4 LUGLIO 2003, N. 123) - MEZZI STATALI	1.600.523,43	942.242,10	110.507,54	892.553,70	707.969,73	598.798,56	0,00	782.046,16
2012	064427	MEZZI STATALI	232.956,00	0,00	232.956,00	0,00	0,00	0,00	0,00	0,00
		Direzione Generale: SANITA' E POLITICHE SOCIALI E PER L'INTEGRAZIONE	20.876,32	20.876,32	0,00	20.876,32	0,00	20.876,32	0,00	20.876,32
		TOTALE CAPITOLO 064427								
2015	064419	2.1.157.2.08.08 (CORRENTE OPERATIVA) (MEZZI STATO)	81.852,57	382.536,58	0,00	81.852,57	0,00	267.639,84	0,00	267.639,84
2014	064419	TRASFERIMENTI ALLE AZIENDE USL PER INTERVENTI DI ASSISTENZA SANITARIA PER LA COMUNITA' NELLE MENSE DI PASTI SENZA CUCINE (ART. 4, LEGGE 4 LUGLIO 2003, N. 123) - MEZZI STATALI	93.858,03	0,00	96.060,16	0,00	0,00	0,00	0,00	93.858,03
2013	064419	MEZZI STATALI	141.653,60	0,00	18.836,58	0,00	0,00	0,00	0,00	46.335,80
2012	064419	Direzione Generale: SANITA' E POLITICHE SOCIALI E PER L'INTEGRAZIONE	65.172,98	0,00	18.836,58	0,00	0,00	0,00	0,00	46.335,80
		TOTALE CAPITOLO 064419	382.536,58	382.536,58	114.896,74	81.852,57	0,00	267.639,84	0,00	267.639,84
2015	064421	2.1.157.2.08.08 (CORRENTE OPERATIVA) (MEZZI STATO)	2.996,27	10.332,07	0,00	2.996,27	0,00	6.223,82	0,00	2.996,27
2014	064421	ATTIVAZIONE DI MODULI FORMATIVI SULLA CELIACHIA NELL'AMBITO DI ATTIVITA' DI FORMAZIONE E AGGIORNAMENTO PROFESSIONALI RIVOLTE A RISTORATORI ED AGENZIARI (ART. 3 DELLA LEGGE 4 LUGLIO 2003, N. 123) - MEZZI STATALI	3.227,55	0,00	1.780,00	0,00	0,00	0,00	0,00	3.227,55
2013	064421	MEZZI STATALI	2.328,25	0,00	2.328,25	0,00	0,00	0,00	0,00	0,00
2012	064421	Direzione Generale: SANITA' E POLITICHE SOCIALI E PER L'INTEGRAZIONE	2.328,25	0,00	2.328,25	0,00	0,00	0,00	0,00	0,00
		TOTALE CAPITOLO 064421	10.332,07	10.332,07	4.108,25	2.996,27	0,00	6.223,82	0,00	6.223,82
2015	064421	2.1.157.2.08.08 (CORRENTE OPERATIVA) (ALTRI VINCOLI)	392.868,65	392.868,65	119.004,99	84.848,84	0,00	273.863,66	0,00	273.863,66
2014	064421	TRASFERIMENTI ALLE AZIENDE USL DI RAVENNA PER LA REALIZZAZIONE DEL PROGETTO DI RICERCA FINALIZZATA ALLA REALIZZAZIONE DI UN SISTEMA PER LA GESTIONE DELLE VOTI A PREVENIRE IL FENOMENO DEL RANDGISMO (L. 14 AGOSTO 1991, N. 281 E ART. 5, COMA 3 BIS, L.R. 7 APRILE 2000, N. 27) - MEZZI STATALI	84.848,84	392.868,65	0,00	84.848,84	0,00	273.863,66	0,00	84.848,84
2013	064421	MEZZI STATALI	308.019,81	0,00	119.004,99	0,00	0,00	0,00	0,00	189.014,82
2012	064421	Direzione Generale: SANITA' E POLITICHE SOCIALI E PER L'INTEGRAZIONE	308.019,81	0,00	119.004,99	0,00	0,00	0,00	0,00	189.014,82
		TOTALE CAPITOLO 064421	10.332,07	10.332,07	4.108,25	2.996,27	0,00	6.223,82	0,00	6.223,82
2015	058002	2.1.157.2.08.08 (CORRENTE OPERATIVA) (ALTRI VINCOLI)	0,00	0,00	0,00	0,00	0,00	0,00	0,00	0,00
2014	058002	TRASFERIMENTI ALLE AZIENDE USL DI RAVENNA PER LA REALIZZAZIONE DEL PROGETTO DI RICERCA FINALIZZATA ALLA REALIZZAZIONE DI UN SISTEMA PER LA GESTIONE DELLE VOTI A PREVENIRE IL FENOMENO DEL RANDGISMO (L. 14 AGOSTO 1991, N. 281 E ART. 5, COMA 3 BIS, L.R. 7 APRILE 2000, N. 27) - MEZZI STATALI	0,00	0,00	0,00	0,00	0,00	0,00	0,00	0,00
2013	058002	MEZZI STATALI	0,00	0,00	0,00	0,00	0,00	0,00	0,00	0,00
2012	058002	Direzione Generale: SANITA' E POLITICHE SOCIALI E PER L'INTEGRAZIONE	0,00	0,00	0,00	0,00	0,00	0,00	0,00	0,00
		TOTALE CAPITOLO 058002	0,00	0,00	0,00	0,00	0,00	0,00	0,00	0,00
2015	058003	2.1.141.2.08.08 (CORRENTE OPERATIVA) (ALTRI VINCOLI)	0,00	0,00	0,00	0,00	0,00	0,00	0,00	0,00
2014	058003	SPESA PER LA PARTECIPAZIONE AL PROGETTO DI RICERCA FINALIZZATA ALLA REALIZZAZIONE DI UN SISTEMA PER LA GESTIONE DELLE VOTI A PREVENIRE IL FENOMENO DEL RANDGISMO (L. 14 AGOSTO 1991, N. 281 E ART. 5, COMA 3 BIS, L.R. 7 APRILE 2000, N. 27) - MEZZI STATALI	0,00	0,00	0,00	0,00	0,00	0,00	0,00	0,00
2013	058003	MEZZI STATALI	0,00	0,00	0,00	0,00	0,00	0,00	0,00	0,00
2012	058003	Direzione Generale: SANITA' E POLITICHE SOCIALI E PER L'INTEGRAZIONE	0,00	0,00	0,00	0,00	0,00	0,00	0,00	0,00

PARTE I AREA DI INTERVENTO 5 FUNZIONE OBIETTIVO 1

305

[illegible]

306

REGIONE EMILIA-ROMAGNA			RENDICONTO GENERALE PER L'ESERCIZIO FINANZIARIO 2015										PARTE SPESA				
ESERCIZIO	CAPITOLO	DESCRIZIONE DEL CAPITOLO	MASSA SPENDIBILE (STANZ. COMPETENZA + R.N. PR. INIZIALI)	STANZIAMENTO DI CASSA	PAGAMENTI IN CONTO COMPETENZA E RESIDUI	IMPEGNI ASSUNTI NELL'ESERCIZIO	ECONOMIE DI IMPEGNI SU STANZIAMENTI DI COMPETENZA	ECONOMIE DI PAGAMENTI SU STANZIAMENTI DI CASSA	ELIMINAZIONI DEL RESIDUI								
									PER INSUFFICIENZA PRESERIZIONE O RIMPROVATIONE	PER PERSECUZIONE	RESIDUI PASSIVI DA RITORNARE						
2015	US8159	(CONVENZIONE CON FRIEDRICH ALEXANDER UNIVERSITÄT, ERLANGEN - NÜRNBERG - GERMANIA DEL 5 FEBBRAIO 2 008) PER L'INTEGRAZIONE SANITA' E POLITICHE SOCIALI E PER L'INTEGRAZIONE															
		TOTALE CAPITULO US8157	0,00	0,00	0,00	0,00	0,00	0,00	0,00	0,00	0,00	0,00	0,00	0,00	0,00	0,00	
		2.1.147.2.08.08 (CORRENTE OPERATIVA) (ALTRI VINCOLI)	0,00	0,00	0,00	0,00	0,00	0,00	0,00	0,00	0,00	0,00	0,00	0,00	0,00	0,00	
2015	US8161	SPESA PER RIMBORSO ALLENDI SANITARE PER RESONANZA MAGNETICA PER DIAGNOSTICA E PREVENZIONE REGIONALE PER L'IDENTIFICAZIONE E VALIDAZIONE DELLE INNOVAZIONI SANITARIE (ACCORDO DEL 10 MARZO 2008 CON UNIVERSITA' CATTOLICA DEL SACRO CUORE - MILANO) CON DIREZIONE GENERALE: SANITA' E POLITICHE SOCIALI E PER L'INTEGRAZIONE															
		TOTALE CAPITULO US8159	0,00	0,00	0,00	0,00	0,00	0,00	0,00	0,00	0,00	0,00	0,00	0,00	0,00	0,00	
		2.1.141.2.08.08 (CORRENTE OPERATIVA) (ALTRI VINCOLI)	0,00	0,00	0,00	0,00	0,00	0,00	0,00	0,00	0,00	0,00	0,00	0,00	0,00	0,00	
2015	US8163	SPESA PER L'ATTUAZIONE DEL PROGETTO DI RICERCA "RETE REGIONALE PER L'IDENTIFICAZIONE E VALIDAZIONE DELLE INNOVAZIONI SANITARIE" (ACCORDO DEL 10 MARZO 2008 CON UNIVERSITA' CATTOLICA DEL SACRO CUORE - MILANO) PER DIREZIONE GENERALE: SANITA' E POLITICHE SOCIALI E PER L'INTEGRAZIONE															
		TOTALE CAPITULO US8161	0,00	0,00	0,00	0,00	0,00	0,00	0,00	0,00	0,00	0,00	0,00	0,00	0,00	0,00	
		2.1.141.2.08.08 (CORRENTE OPERATIVA) (ALTRI VINCOLI)	0,00	0,00	0,00	0,00	0,00	0,00	0,00	0,00	0,00	0,00	0,00	0,00	0,00	0,00	
2015	US8165	SPESA PER L'ATTUAZIONE DEL PROGETTO DI RICERCA "RETE REGIONALE PER L'IDENTIFICAZIONE E VALIDAZIONE DELLE INNOVAZIONI SANITARIE" (ACCORDO DEL 4 FEBBRAIO 2008 CON LA REGIONE LIGURIA) PER DIREZIONE GENERALE: SANITA' E POLITICHE SOCIALI E PER L'INTEGRAZIONE															
		TOTALE CAPITULO US8163	0,00	0,00	0,00	0,00	0,00	0,00	0,00	0,00	0,00	0,00	0,00	0,00	0,00	0,00	
		2.1.141.2.08.08 (CORRENTE OPERATIVA) (ALTRI VINCOLI)	0,00	0,00	0,00	0,00	0,00	0,00	0,00	0,00	0,00	0,00	0,00	0,00	0,00	0,00	
2015	US8167	SPESA PER L'ATTUAZIONE DEL PROGETTO DI RICERCA "RETE REGIONALE PER L'IDENTIFICAZIONE E VALIDAZIONE DELLE INNOVAZIONI SANITARIE" (ACCORDO DEL 4 FEBBRAIO 2008 CON REGIONE LIGURIA) PER DIREZIONE GENERALE: SANITA' E POLITICHE SOCIALI E PER L'INTEGRAZIONE															
		TOTALE CAPITULO US8165	0,00	0,00	0,00	0,00	0,00	0,00	0,00	0,00	0,00	0,00	0,00	0,00	0,00	0,00	
		2.1.141.2.08.08 (CORRENTE OPERATIVA) (ALTRI VINCOLI)	0,00	0,00	0,00	0,00	0,00	0,00	0,00	0,00	0,00	0,00	0,00	0,00	0,00	0,00	
2015	US8173	SPESA PER L'ATTUAZIONE DEL PROGETTO DI RICERCA "EFFICACIA DELLE VARIE PROPOSTE DI VARIANTI TECNICHE IN DELLA INCONTINENZA URINARIA" (CONVENZIONE DEL 11 FEBBRAIO 2008 CON REGIONE PIEMONTE) PER DIREZIONE GENERALE: SANITA' E POLITICHE SOCIALI E PER L'INTEGRAZIONE															
		TOTALE CAPITULO US8167	0,00	0,00	0,00	0,00	0,00	0,00	0,00	0,00	0,00	0,00	0,00	0,00	0,00	0,00	
		2.1.157.2.08.08 (CORRENTE OPERATIVA) (ALTRI VINCOLI)	0,00	0,00	0,00	0,00	0,00	0,00	0,00	0,00	0,00	0,00	0,00	0,00	0,00	0,00	
2015	US8173	TRASPAREMENTI AD AZIENDE ED ENTI DEL SSR ATTUATORI DELLO STUDIO SENSIMENTALE "PREVENZIONE DELLA VAI LARVE MEDIANTE L'USO DI INSECTICIDI A BASE DI OLEI DI COCCINELLE IN BACCHI ISOLATI DA COLTURE DI SOVIGLIANZA DI MATERIALE RESPIRATORIO - STUDIO PRAT-VAP" - (CON VENIZIONE TRA ALENDA, UNIVERSITA' DI VERONA, UNIVERSITA' DI BOLOGNA E REGIONE EMILIA-ROMAGNA) PER DIREZIONE GENERALE: SANITA' E POLITICHE SOCIALI E PER L'INTEGRAZIONE															
		TOTALE CAPITULO US8173	5,000.00	5,000.00	0,00	5,000.00	0,00	0,00	5,000.00	0,00	5,000.00	0,00	0,00	5,000.00	0,00	0,00	
		TOTALE UPB 1.9.1.2. 18388	17,000.00	17,000.00	0,00	17,000.00	0,00	0,00	17,000.00	0,00	17,000.00	0,00	0,00	17,000.00	0,00	0,00	
2015	US8410	INSENNITZI ALLE IMPRESE AGRICOLE PER DANNI CAGIATI DA ANIMALI PREDATORI															
		TOTALE CAPITULO US8410	0,00	0,00	0,00	0,00	0,00	0,00	0,00	0,00	0,00	0,00	0,00	0,00	0,00	0,00	
		TOTALE UPB 1.9.1.2. 18390	172,800.00	220,819.02	0,00	157,439.23	15,360.77	0,00	172,800.00	0,00	172,800.00	0,00	0,00	172,800.00	0,00	0,00	
2015	US8410	CONTRIBUTI PER INDEMNIZZAZIONE IMPRESE AGRICOLE PER DANNI CAGIATI DA ANIMALI PREDATORI (ART. 26, L.N.7 APRILE 2000, N. 27).															
		TOTALE CAPITULO US8410	172,800.00	220,819.02	0,00	157,439.23	15,360.77	0,00	172,800.00	0,00	172,800.00	0,00	0,00	172,800.00	0,00	0,00	
		TOTALE UPB 1.9.1.2. 18390	172,800.00	220,819.02	0,00	157,439.23	15,360.77	0,00	172,800.00	0,00	172,800.00	0,00	0,00	172,800.00	0,00	0,00	

## REGIONE EMILIA-ROMAGNA

## RENDICONTO GENERALE PER L'ESERCIZIO FINANZIARIO 2015

## PARTE SPESA

ESERCIZIO	CAPITOLO	DESCRIZIONE DEL CAPITOLO	MASSA SPENDIBILE (SPESA COMPLETA + R.R. PR. INIZIALI)	STANZIAMENTO DI CASSA	PAIAMENTI IN CONTO COMPLETA E RESIDUI	INDEBITAMENTI NELLO ESERCIZIO	RICORRIMENTI DI CASSA	RICORRIMENTI DI CASSA	PER INSERIMENTO, PER PERSECUZIONE RIFORMAZIONE	RESIDUI PASSIVI DA RIFORMAZIONE
UPB 1.5.1.2.18410 ACCORDO DI PROGRAMMA IN MATERIA DI POLITICHE GIOVANILI E ATTIVITA' SPORTIVE - RISORSE STATALI										
2.1.162.2.08.08 (INVESTIMENTO OPERATIVO) (MEZZI STATO)										
2015	064446	CONTRIBUTI AD ASSOCIAZIONI E ISTITUZIONI PRIVATE SENZA FINI DI LUCRO PER L'INTERVENTO "GIOVANI IN RETE: CONTRASTO AL RAZISMO E ALLE DISCRIMINAZIONI DI CUI SONO VITTIME GLI STRANIERI E I RIFUGIATI POLITICI E I GIOVANI EMOILI E CONSAPEVOLI (ART. 19, CO. MA. 2, D.L. 223/2006 CONVERTITO CON MODIFICAZIONI IN LEGGE 248/2006; ACCORDO PER LA PRESIDENZA DEL CONSIGLIO DEI MINISTRI DEL 28 OTTOBRE 2011) - MEZZI STATALI	0,00	0,00	0,00	0,00	0,00	0,00	0,00	0,00
DIREZIONE GENERALE: SANITA' E POLITICHE SOCIALI E PER L'INTEGRAZIONE										
TOTALE CAPITULO 064446			0,00	0,00	0,00	0,00	0,00	0,00	0,00	0,00
SPESA DI INVESTIMENTO IN CAPITALE										
UPB 1.5.1.3.18920 PARTECIPAZIONE ALL'ISTITUTO DI RICOVERO E CURA A CARATTERE SCIENTIFICO										
2015	052070	2.1.254.3.08.08 (INVESTIMENTO CAP.) (MEZZI PROPRI) PER LA REALIZZAZIONE DI STRUTTURE PER LE CURE PALLIATIVE SCIENTIFICO ROMANOLIO PER LO STUDIO E LA CURA DEI TUMORI S.R.L." (ART. 7, L. R. 21 NOVEMBRE 2013, N. 22) - MEZZI STATALI	0,00	0,00	0,00	0,00	0,00	0,00	0,00	0,00
DIREZIONE GENERALE: SANITA' E POLITICHE SOCIALI E PER L'INTEGRAZIONE										
TOTALE CAPITULO 052070			0,00	0,00	0,00	0,00	0,00	0,00	0,00	0,00
UPB 1.5.1.3.19001 INVESTIMENTI STRUTTURE SANITARIE - RISORSE STATALI										
2015	051767	2.1.237.3.08.08 (INVESTIMENTO CAP.) (MEZZI STATO) PER LA REALIZZAZIONE DI STRUTTURE PER LE CURE PALLIATIVE (ART. 1 D.L. 28 DICEMBRE 1998, N. 450 CONVERTITO CON MODIFICAZIONI DALLA L. 26 FEBBRAIO 1999, N. 39) - MEZZI STATALI	0,00	0,00	0,00	0,00	0,00	0,00	0,00	0,00
DIREZIONE GENERALE: SANITA' E POLITICHE SOCIALI E PER L'INTEGRAZIONE										
TOTALE CAPITULO 051767			0,00	0,00	0,00	0,00	0,00	0,00	0,00	0,00
2015	052100	2.1.237.3.08.08 (INVESTIMENTO CAP.) (MEZZI STATO) ASSEGNAZIONI PER INVESTIMENTI SULLE STRUTTURE SANITARIE. (LEGGE 833/78) - MEZZI STATALI.	298.186,72	0,00	0,00	298.186,72	0,00	0,00	0,00	298.186,72
DIREZIONE GENERALE: SANITA' E POLITICHE SOCIALI E PER L'INTEGRAZIONE										
TOTALE CAPITULO 052100			298.186,72	0,00	0,00	298.186,72	0,00	0,00	0,00	298.186,72
UPB 1.5.1.3.19030 SOSTEGNO DEI SISTEMI INFORMATIVI/INFORMATICI DEL SISTEMA SANITARIO REGIONALE										
2015	052302	2.1.220.3.08.08 (INVESTIMENTO CAP.) (MEZZI PROPRI) FOMDO SANITARIO REGIONALE IN GESTIONE SANITARIA	2.300.722,90	3.652.528,72	499.986,50	2.300.722,90	0,00	1.800.645,81	0,00	1.800.736,40
2014	052302	ACQUEDOTTI PRESSO LA REGIONE, SPESA DIVERGENTE GESTITA DALLA REGIONE EMILIA-ROMAGNA PER IL SERVIZIO SANITARIO REGIONALE (ART. 2, D.LGS. 30 DICEMBRE 1992, N. 502)	1.351.896,42	0,00	1.351.896,41	0,00	0,00	0,00	0,00	0,00
DIREZIONE GENERALE: SANITA' E POLITICHE SOCIALI E PER L'INTEGRAZIONE										
TOTALE CAPITULO 052302			3.652.619,32	3.652.528,72	1.851.882,91	2.300.722,90	0,00	1.800.645,81	0,00	1.800.736,40
PARTE I AREA DI INTERVENTO 5 FUNZIONE OBIETTIVO 1										
TOTALE UPB 1.5.1.3. 19030			3.652.619,32	3.652.528,72	1.851.882,91	2.300.722,90	0,00	1.800.645,81	0,00	1.800.736,40
di cui Competenza			2.300.722,90	3.652.528,72	499.986,50	2.300.722,90	0,00	1.800.645,81	0,00	1.800.736,40
di cui Residui			1.351.896,42	0,00	1.351.896,41	0,00	0,00	0,00	0,00	0,00

308

PARTE I AREA DI INTERVENTO 5 FUNZIONE OBIETTIVO 1

UPB 1.5.1.3.19051 AMMODERNAMENTO DEL PATRIMONIO SANITARIO PUBBLICO -  
RISORSE STATALI

ESERCIZIO	CAPITOLO	DESCRIZIONE DEL CAPITOLO	ANALISI SPENDITARE (SPESA COMPLESSIVA + R.R. PP. INIZIALI)	STANZIAMENTO DI CASSA	PROQUANT. IN CONTO COMPETENZA E RESIDUI	INDEBIT. ASSUMI NELL'ESERCIZIO	RICORRUTE DI IMPEGNI SU STANZIAMENTI DI COMPETENZA	RICORRUTE DI IMPEGNI SU STANZIAMENTI DI CASSA	ELIMINAZIONI DEI RESIDUI PER INSOLVENZA, PER PERIZIAZIONE	RESIDUI PASSIVI DA RIFORMARE
2015	065729	2.1.237.3.08.08 (INVESTIMENTO CAP.) (MEZZI PROPRI) SANITARI ED ENTI DEL SSR PER LA REALIZZAZIONE DEGLI INVESTIMENTI SANITARI EX ART.20, LEGGE 11 MARZO 1988, N.67 - IV FASE, SECONDO STRALCIO (ART.20, L. 11 MARZO 1988, N.67 - IV FASE, SECONDO STRALCIO, PER IL 1997, ACCORDO DI PROGRAMMA 1 MARZO 2013). QUOTA DI FINANZIAMENTO REGIONALE	0,00	5.759.442,11	0,00	0,00	0,00	0,00	0,00	0,00
2014	065729	2.1.237.3.08.08 (INVESTIMENTO CAP.) (MEZZI PROPRI) SANITARI ED ENTI DEL SSR PER LA REALIZZAZIONE DEGLI INVESTIMENTI SANITARI EX ART.20, LEGGE 11 MARZO 1988, N.67 - IV FASE, SECONDO STRALCIO (ART.20, L. 11 MARZO 1988, N.67 - IV FASE, SECONDO STRALCIO, PER IL 1997, ACCORDO DI PROGRAMMA 1 MARZO 2013). QUOTA DI FINANZIAMENTO REGIONALE	0,00	5.759.442,11	0,00	0,00	0,00	0,00	0,00	0,00
TOTALE	UPB 1.5.1.3. 19050	TOTALE CAPITOLO 065729	6.409.933,58 di cui Competenza di cui Residui	6.409.933,58 0,00	2.809.637,97 0,00	125.000,00 0,00	0,00 0,00	3.600.295,61 0,00	57.844,03 0,00	3.542.451,58 0,00

REGIONE EMILIA-ROMAGNA

RENDICONTO GENERALE PER L'ESERCIZIO FINANZIARIO 2015 PARTE SPESA

UPB 1.5.1.3.19040 CASE-ALLOGGIO E INFRASTRUTTURE PER LA LOTTA ALL'AIDS -  
RISORSE STATALI

ESERCIZIO	CAPITOLO	DESCRIZIONE DEL CAPITOLO	ANALISI SPENDITARE (SPESA COMPLESSIVA + R.R. PP. INIZIALI)	STANZIAMENTO DI CASSA	PROQUANT. IN CONTO COMPETENZA E RESIDUI	INDEBIT. ASSUMI NELL'ESERCIZIO	RICORRUTE DI IMPEGNI SU STANZIAMENTI DI COMPETENZA	RICORRUTE DI IMPEGNI SU STANZIAMENTI DI CASSA	ELIMINAZIONI DEI RESIDUI PER INSOLVENZA, PER PERIZIAZIONE	RESIDUI PASSIVI DA RIFORMARE
2015	065300	2.1.237.3.08.08 (INVESTIMENTO CAP.) (MEZZI STATO) INTERVENTI PER LA REALIZZAZIONE DEI PROGETTI RIGUARDANTI OPERE STRUTTURALI E RICOSESTI NEL PROGRAMMA DI INTERVENTI URGENTI PER LA LOTTA ALL'AIDS (LEGGE 5 GIUGNO 1997, N.123 E SUCCESSIVE MODIFICHE), (DELIBERA CIRE 28 GIUGNO 1996) - MEZZI STATALI	329.255,14	0,00	0,00	329.255,14	0,00	0,00	0,00	329.255,14
2014	065300	2.1.237.3.08.08 (INVESTIMENTO CAP.) (MEZZI STATO) INTERVENTI PER LA REALIZZAZIONE DEI PROGETTI RIGUARDANTI OPERE STRUTTURALI E RICOSESTI NEL PROGRAMMA DI INTERVENTI URGENTI PER LA LOTTA ALL'AIDS (LEGGE 5 GIUGNO 1997, N.123 E SUCCESSIVE MODIFICHE), (DELIBERA CIRE 28 GIUGNO 1996) - MEZZI STATALI	329.255,14 di cui Competenza di cui Residui	0,00 0,00 0,00	0,00 0,00 0,00	329.255,14 0,00 0,00	0,00 0,00 0,00	0,00 0,00 0,00	0,00 0,00 0,00	329.255,14 0,00 0,00
TOTALE	UPB 1.5.1.3. 19040	TOTALE CAPITOLO 065300	329.255,14	0,00	0,00	329.255,14	0,00	0,00	0,00	329.255,14

UPB 1.5.1.3.19050 AMMODERNAMENTO DEL PATRIMONIO SANITARIO PUBBLICO	2.1.237.3.08.08 (INVESTIMENTO CAP.) (MEZZI PROPRI)	0,00	0,00	0,00	0,00	0,00	0,00	0,00	0,00	0,00
2015	065707	TRASFERIMENTI IN CONTO CAPITALE AD AZIENDE SANITARIE ED ENTI DEL SSR PER INTERVENTI PREVISTI DALL'ACCORDO DI N. 229 DEL 9 GIUGNO 1999 PER IL SETTORE DEGLI INVESTIMENTI SANITARI EX ART. 20, LEGGE 11 MARZO 1988, N. 67 - AREA SANITARIA.	0,00	0,00	0,00	0,00	0,00	0,00	0,00	0,00
TOTALE	UPB 1.5.1.3. 19050	TOTALE CAPITOLO 065707	0,00	0,00	0,00	0,00	0,00	0,00	0,00	0,00

2015	065717	2.1.237.3.08.08 (INVESTIMENTO CAP.) (MEZZI PROPRI) TRASFERIMENTI IN CONTO CAPITALE AD AZIENDE SANITARIE ED ENTI DEL SSR PER INTERVENTI PREVISTI DALL'ACCORDO DI N. 229 DEL 9 GIUGNO 1999 PER IL SETTORE DEGLI INVESTIMENTI SANITARI EX ART. 20, LEGGE 11 MARZO 1988, N. 67 - AREA SANITARIA. E CONTO DI PROGRAMMA INTERREGIONALE STATO DI N. 20 MARZO 2007 CON IL MINISTERO DELL'ECONOMIA E DELLE FINANZE (ART. 20 L. 11 MARZO 1988, N. 67) - QUOTA DI FINANZIAMENTO REGIONALE	0,00	0,00	0,00	0,00	0,00	0,00	0,00	0,00
TOTALE	UPB 1.5.1.3. 19050	TOTALE CAPITOLO 065717	0,00	0,00	0,00	0,00	0,00	0,00	0,00	0,00

2015	065721	2.1.237.3.08.08 (INVESTIMENTO CAP.) (MEZZI PROPRI) TRASFERIMENTI IN CONTO CAPITALE AD AZIENDE SANITARIE ED ENTI DEL SSR PER INTERVENTI PREVISTI DALL'ACCORDO DI N. 229 DEL 9 GIUGNO 1999 PER IL SETTORE DEGLI INVESTIMENTI SANITARI EX ART. 20, LEGGE 11 MARZO 1988, N. 67 - AREA SANITARIA. E CONTO DI PROGRAMMA INTERREGIONALE STATO DI N. 20 MARZO 2007 CON IL MINISTERO DELL'ECONOMIA E DELLE FINANZE (ART. 20 L. 11 MARZO 1988, N. 67) - QUOTA DI FINANZIAMENTO REGIONALE	125.000,00	125.000,00	125.000,00	125.000,00	0,00	0,00	0,00	0,00
TOTALE	UPB 1.5.1.3. 19050	TOTALE CAPITOLO 065721	125.000,00	125.000,00	125.000,00	125.000,00	0,00	0,00	0,00	0,00

2015	065725	2.1.237.3.08.08 (INVESTIMENTO CAP.) (MEZZI PROPRI) SANITARI ED ENTI DEL SSR PER LA REALIZZAZIONE DI RESIDENZE PER L'ESERCIZIO DELLE MISURE DI SICUREZZA, DELL'OSPITALITÀ PSICHIATRICA GIUDIZIARIA (ART. 33 TER D.L. 22 DICEMBRE 2011, N. 211 CONVERTITO CON MODIF. DALLA L. 17 FEBBRAIO 2012, N. 9) QUOTA DI FINANZIAMENTO REGIONALE	0,00	525.491,47	0,00	0,00	0,00	0,00	0,00	0,00
2014	065725	2.1.237.3.08.08 (INVESTIMENTO CAP.) (MEZZI PROPRI) SANITARI ED ENTI DEL SSR PER LA REALIZZAZIONE DI RESIDENZE PER L'ESERCIZIO DELLE MISURE DI SICUREZZA, DELL'OSPITALITÀ PSICHIATRICA GIUDIZIARIA (ART. 33 TER D.L. 22 DICEMBRE 2011, N. 211 CONVERTITO CON MODIF. DALLA L. 17 FEBBRAIO 2012, N. 9) QUOTA DI FINANZIAMENTO REGIONALE	0,00	525.491,47	0,00	0,00	0,00	0,00	0,00	0,00
TOTALE	UPB 1.5.1.3. 19050	TOTALE CAPITOLO 065725	525.491,47	525.491,47	0,00	0,00	0,00	525.491,47	57.844,03	0,00

## REGIONE EMILIA-ROMAGNA

## RENDICONTO GENERALE PER L'ESERCIZIO FINANZIARIO 2015

## PARTE SPESA

ESERCIZIO	CAPITOLO	DESCRIZIONE DEL CAPITOLO	MASSA SPENDIBILE (SPESA COMPLETA + R.R. PP. INIZIALI)	STANZIAMENTO DI CASSA	PAIAMENTI IN CONTO COMPETENZA E RESIDUI	INDEBITI ASSUMI NELL'ESERCIZIO	RICORRUTE DI IMPEGNI SU STANZIAMENTI DI COMPETENZA	RICORRUTE DI IMPEGNI SU STANZIAMENTI DI CASSA	ELIMINAZIONI DEI RESIDUI PER INSOLVENZA, PER PERIZIAZIONE	RESIDUI PASSIVI DA RIFORMARE
2015	065130	2.1.237.3.08.08 (INVESTIMENTO C.A.P.) (MEZZI STATO) TRASFERIMENTI IN CONTO CAPITALE PER LA RISTRUTTURAZIONE DEL POLICLINICO S.ORSOLA - MALPAGI OPERE RELATIVE AL PROGETTO DI RIFORMAZIONE V.S. L. 28 MARZO 1988, N. 229 DEL 9 OTTOBRE 1999 PER IL SETTORE DEGLI INVESTIMENTI SANITARI EX. ART. 20, LEGGE 11 MARZO 1989, N. 67 - MEZZI STATALI. Dizione Generale: SANITA' E POLITICHE SOCIALI E PER L'INTEGRAZIONE	72.269,41	72.269,41	0,00	0,00	72.269,41	72.269,41	0,00	0,00
		TOTALE CAPITOLO 065130	72.269,41	72.269,41	0,00	0,00	72.269,41	72.269,41	0,00	0,00
2015	065705	2.1.237.3.08.08 (INVESTIMENTO C.A.P.) (MEZZI STATO) TRASFERIMENTI IN CONTO CAPITALE AD AZIENDE SANITARIE ED ENTI DEL SSR PER INTERVENTI PREVISTI DALL'ACCORDO DI PROGRAMMA REGIONALE SANITARIO 2008-2013, N. 229 DEL 9 OTTOBRE 1999 PER IL SETTORE DEGLI INVESTIMENTI SANITARI EX. ART. 20, LEGGE 11 MARZO 1989, N. 67 - AREA SANITARIA - MEZZI STATALI. Dizione Generale: SANITA' E POLITICHE SOCIALI E PER L'INTEGRAZIONE	0,00	0,00	0,00	0,00	0,00	0,00	0,00	0,00
		TOTALE CAPITOLO 065705	0,00	0,00	0,00	0,00	0,00	0,00	0,00	0,00
2015	065719	2.1.237.3.08.08 (INVESTIMENTO C.A.P.) (MEZZI STATO) TRASFERIMENTI IN CONTO CAPITALE AD AZIENDE SANITARIE ED ENTI DEL SSR PER L'ATTUAZIONE DEGLI INVESTIMENTI PREVISTI NELL'ACCORDO DI PROGRAMMA DEL 16 APRILE 2009 STIPULATO CON IL MINISTERO DEL LAVORO, DELLA SALUTE E DELLE POLITICHE SOCIALI (ART.20, N. 229 DEL 9 OTTOBRE 1999 PER IL SETTORE DEGLI INVESTIMENTI SANITARI EX. ART. 20, LEGGE 11 MARZO 1989, N. 67 - MEZZI STATALI - MEZZI STATALI) Dizione Generale: SANITA' E POLITICHE SOCIALI E PER L'INTEGRAZIONE	321.535,03 391.985,49	713.520,52 0,00	43.656,85 391.985,49	321.535,03 0,00	0,00 0,00	0,00 0,00	0,00 0,00	277.878,18 0,00
		TOTALE CAPITOLO 065719	713.520,52	713.520,52	435.642,34	321.535,03	0,00	277.878,18	0,00	277.878,18
2015	065723	2.1.237.3.08.08 (INVESTIMENTO C.A.P.) (MEZZI STATO) TRASFERIMENTI IN CONTO CAPITALE AD AZIENDE SANITARIE ED ENTI DEL SSR PER L'ATTUAZIONE DEGLI INVESTIMENTI PREVISTI NELL'ACCORDO DI PROGRAMMA DEL 16 APRILE 2009 STIPULATO CON IL MINISTERO DEL LAVORO, DELLA SALUTE E DELLE POLITICHE SOCIALI (ART.20, N. 229 DEL 9 OTTOBRE 1999 PER IL SETTORE DEGLI INVESTIMENTI SANITARI EX. ART. 20, LEGGE 11 MARZO 1989, N. 67 - MEZZI STATALI - MEZZI STATALI) Dizione Generale: SANITA' E POLITICHE SOCIALI E PER L'INTEGRAZIONE	6.873.359,15 0,00 12.231.010,48 29.036.331,60	52.890.702,23 0,00 0,00 0,00	6.485.788,07 1.021.243,39 3.704.760,03 5.029.983,89	6.873.359,15 0,00 0,00 0,00	0,00 0,00 0,00 0,00	0,00 0,00 0,00 0,00	0,00 0,00 0,00 0,00	36.648.926,85 0,00 0,00 24.006.347,71
		TOTALE CAPITOLO 065723	52.890.702,23	52.890.702,23	16.241.775,38	6.873.359,15	0,00	36.648.926,85	0,00	36.648.926,85
2015	065727	2.1.237.3.08.08 (INVESTIMENTO C.A.P.) (MEZZI STATO) TRASFERIMENTI IN CONTO CAPITALE AD AZIENDE SANITARIE ED ENTI DEL SSR PER LA REALIZZAZIONE DI INTERVENTI PREVISTI NELL'ACCORDO DI PROGRAMMA REGIONALE SANITARIO 2008-2013, N. 229 DEL 9 OTTOBRE 1999 PER IL SETTORE DEGLI INVESTIMENTI SANITARI EX. ART. 20, LEGGE 11 MARZO 1989, N. 67 - MEZZI STATALI Dizione Generale: SANITA' E POLITICHE SOCIALI E PER L'INTEGRAZIONE	0,00 6.984.036,61	9.984.338,02 0,00	0,00 0,00	0,00 0,00	0,00 0,00	0,00 0,00	0,00 0,00	0,00 5.990.000,00
		TOTALE CAPITOLO 065727	9.984.338,02	9.984.338,02	0,00	0,00	0,00	9.984.338,02	1.099.036,61	8.885.301,41
2015	065731	2.1.237.3.08.08 (INVESTIMENTO C.A.P.) (MEZZI STATO) TRASFERIMENTI IN CONTO CAPITALE AD AZIENDE SANITARIE ED ENTI DEL SSR PER L'ATTUAZIONE DEGLI INVESTIMENTI SANITARI EX. ART. 20, LEGGE 11 MARZO 1989, N. 229 DEL 9 OTTOBRE 1999 PER IL SETTORE DEGLI INVESTIMENTI SANITARI EX. ART. 20, LEGGE 11 MARZO 1989, N. 67 - DELIBERA CIRE 18 DICEMBRE 2008, N. 97 - ACCORDO DI PROGRAMMA 1 MARZO 2013). MEZZI STATALI I Dizione Generale: SANITA' E POLITICHE SOCIALI E PER L'INTEGRAZIONE	0,00 130.293.077,35	40.293.077,35 0,00	0,00 6.244.012,45	0,00 0,00	0,00 0,00	0,00 0,00	0,00 0,00	0,00 124.049.064,90
		TOTALE CAPITOLO 065731	130.293.077,35	40.293.077,35	6.244.012,45	0,00	0,00	34.049.064,90	0,00	124.049.064,90
2015	065733	2.1.237.3.08.08 (INVESTIMENTO C.A.P.) (MEZZI STATO) TRASFERIMENTI IN CONTO CAPITALE AD AZIENDE SANITARIE ED ENTI DEL SSR PER L'ATTUAZIONE DEGLI INVESTIMENTI SANITARI EX. ART. 20, LEGGE 11 MARZO 1989, N. 229 DEL 9 OTTOBRE 1999 PER IL SETTORE DEGLI INVESTIMENTI SANITARI EX. ART. 20, LEGGE 11 MARZO 1989, N. 67 - DELIBERA CIRE 18 DICEMBRE 2008, N. 97 - ACCORDO DI PROGRAMMA 1 MARZO 2013). MEZZI STATALI I Dizione Generale: SANITA' E POLITICHE SOCIALI E PER L'INTEGRAZIONE	193.953.907,53 7.287.163,59 186.666.743,94	103.953.907,53 0,00	22.921.430,17 6.529.444,92 16.391.985,25	7.194.894,18 0,00	72.269,41 0,00	1.099.036,61 0,00	0,00 0,00	169.661.171,34 663.498,26 169.199.722,08
		TOTALE CAPITOLO 065733	193.953.907,53	103.953.907,53	22.921.430,17	7.194.894,18	72.269,41	1.099.036,61	0,00	169.661.171,34
2015	065770	2.1.237.3.08.08 (INVESTIMENTO C.A.P.) (MEZZI STATO) TRASFERIMENTI IN CONTO CAPITALE AD AZIENDE SANITARIE ED ENTI DEL SSR PER L'ATTUAZIONE DEL PROGETTO DI RIFORMAZIONE V.S. L. 28 MARZO 1988, N. 229 DEL 9 OTTOBRE 1999 PER IL SETTORE DEGLI INVESTIMENTI SANITARI EX. ART. 20, LEGGE 11 MARZO 1989, N. 67 - MEZZI STATALI Dizione Generale: SANITA' E POLITICHE SOCIALI E PER L'INTEGRAZIONE	106.730.540,87 7.219.123,86 10.720.123,82 2.782.110,78	68.800.932,30 0,00 0,00	3.802.571,70 1.664.444,21 307.195,46	106.720.877,23 0,00 0,00	9.663,64 0,00 0,00	62.732.498,52 0,00 0,00	0,00 0,00 0,00	102.318.305,53 5.354.678,65 9.624.978,81 2.114.312,89
		TOTALE CAPITOLO 065770	126.992.477,93	68.800.932,30	6.068.433,78	106.720.877,23	9.663,64	62.732.498,52	5,43	120.314.375,08
PARTE I AREA DI INTERVENTO 5 FUNZIONE OBIETTIVO 1										





REGIONE EMILIA-ROMAGNA

RENDICONTO GENERALE PER L'ESERCIZIO FINANZIARIO 2015 PARTE SPESA

ESERCIZIO	CAPITOLO	DESCRIZIONE DEL CAPITOLO	MASSA SPENDIBILE (SPESA COMPLESSIVA + R.R. PP. INIZIALI)	STANZIAMENTO DI CASSA	PAIAMENTI IN CONTO COMPETENZA E RESIDUI	INDEBITI ASSUMI NELL'ESERCIZIO	RICORRUTE DI IMPEGNI SU STANZIAMENTI DI COMPETENZA	RICORRUTE DI IMPEGNI PER PAGAMENTI SU STANZIAMENTI DI CASSA	ELIMINAZIONI DEI RESIDUI PER INSISTENZA, PER PERSECUZIONE	RESIDUI PASSIVI DA RIFORMARE
2015	057115	2.1.153.2.08.07 (CORRENTE OPERATIVA) (MEZZI PROPRI) FONDO SOCIALE REGIONALE. QUOTA PARTE DESTINATA ALLE PROVINCE PER L'ATTUAZIONE DEI PROGRAMMI PROVINCIALI, PER LE ATTIVITA' DI COORDINAMENTO E SUPPORTO PER LE ATTIVITA' DI INTERVENTO IN MATERIA DI ASSISTENZA SOCIALE, SERVIZI SOCIALI NONCHÉ PER L'ELABORAZIONE D E I PIANI DI ZONA (ART. 47, COMMA 1, LETT. C), L.R. 12 MARZO 2003, N.2).	650.000,00	650.000,00	0,00	650.000,00	0,00	650.000,00	0,00	650.000,00
		NOTE: Nuova Istituzione Direzioe Generale: SANITA' E POLITICHE SOCIALI E PER L'INTEGRAZIONE	TOTALE CAPITULO 057115	650.000,00	0,00	650.000,00	0,00	650.000,00	0,00	650.000,00
2015	057120	2.1.152.2.08.07 (CORRENTE OPERATIVA) (MEZZI PROPRI) FONDO SOCIALE REGIONALE. QUOTA PARTE DESTINATA ALLE PROVINCE PER L'ATTUAZIONE DEI PROGRAMMI PROVINCIALI, PER LE ATTIVITA' DI COORDINAMENTO E SUPPORTO PER LE ATTIVITA' DI INTERVENTO IN MATERIA DI ASSISTENZA SOCIALE, SERVIZI SOCIALI NONCHÉ PER L'ELABORAZIONE D E I PIANI DI ZONA (ART. 47, COMMA 1, LETT. B), L.R. 12 MARZO 2003, N.2).	7.295.746,00 2.041.880,00	9.337.626,00 0,00	5.899.252,71 2.041.880,00	7.295.746,00 0,00	0,00 0,00	1.396.493,29 0,00	0,00 0,00	1.396.493,29 0,00
2014	057120	2.1.152.2.08.07 (CORRENTE OPERATIVA) (MEZZI PROPRI) FONDO SOCIALE REGIONALE. QUOTA PARTE DESTINATA ALLE PROVINCE PER L'ATTUAZIONE DEI PROGRAMMI PROVINCIALI, PER LE ATTIVITA' DI COORDINAMENTO E SUPPORTO PER LE ATTIVITA' DI INTERVENTO IN MATERIA DI ASSISTENZA SOCIALE, SERVIZI SOCIALI NONCHÉ PER L'ELABORAZIONE D E I PIANI DI ZONA (ART. 47, COMMA 1, LETT. B), L.R. 12 MARZO 2003, N.2).	2.041.880,00	0,00	2.041.880,00	0,00	0,00	0,00	0,00	0,00
		NOTE: Nuova Istituzione Direzioe Generale: SANITA' E POLITICHE SOCIALI E PER L'INTEGRAZIONE	TOTALE CAPITULO 057120	9.337.626,00	7.941.132,71	7.295.746,00	0,00	1.396.493,29	0,00	1.396.493,29
2015	057132	2.1.141.2.08.07 (CORRENTE OPERATIVA) (MEZZI PROPRI) FONDO SOCIALE REGIONALE. SPESE PER ACQUISTO BENI. (ART. 47, COMMA 1, LETT. A), L.R. 12 MARZO 2003, N.2).	3.550,00	1.500,00	0,00	0,00	3.550,00	1.500,00	0,00	0,00
		NOTE: Nuova Istituzione Direzioe Generale: SANITA' E POLITICHE SOCIALI E PER L'INTEGRAZIONE	TOTALE CAPITULO 057132	3.550,00	0,00	0,00	3.550,00	1.500,00	0,00	0,00
2015	057134	2.1.141.2.08.07 (CORRENTE OPERATIVA) (MEZZI PROPRI) FONDO SOCIALE REGIONALE. SPESE PER ACQUISTO BENI DI N.2).	0,00	0,00	0,00	0,00	0,00	0,00	0,00	0,00
		NOTE: Nuova Istituzione Direzioe Generale: SANITA' E POLITICHE SOCIALI E PER L'INTEGRAZIONE	TOTALE CAPITULO 057134	0,00	0,00	0,00	0,00	0,00	0,00	0,00
2015	057136	2.1.141.2.08.07 (CORRENTE OPERATIVA) (MEZZI PROPRI) FONDO SOCIALE REGIONALE. SPESE PER RAPPRESENTANZA, ORGANIZZAZIONE EVENTI (ART. 47, COMMA 1, LETT. A), L.R. 12 MARZO 2003, N.2).	0,00	0,00	0,00	0,00	0,00	0,00	0,00	0,00
		NOTE: Nuova Istituzione Direzioe Generale: SANITA' E POLITICHE SOCIALI E PER L'INTEGRAZIONE	TOTALE CAPITULO 057136	0,00	0,00	0,00	0,00	0,00	0,00	0,00
2015	057138	2.1.142.2.08.07 (CORRENTE OPERATIVA) (MEZZI PROPRI) FONDO SOCIALE REGIONALE. SPESE PER ACQUISTO BENI DI N.2).	0,00	0,00	0,00	0,00	0,00	0,00	0,00	0,00
		NOTE: Nuova Istituzione Direzioe Generale: SANITA' E POLITICHE SOCIALI E PER L'INTEGRAZIONE	TOTALE CAPITULO 057138	0,00	0,00	0,00	0,00	0,00	0,00	0,00
2015	057140	2.1.141.2.08.07 (CORRENTE OPERATIVA) (MEZZI PROPRI) FONDO SOCIALE REGIONALE. SPESE PER PRESTAZIONI PROFESSIONALI E SPECIALISTICHE (ART. 47, COMMA 1, LETT. A), L.R. 12 MARZO 2003, N.2).	56.450,00	36.000,00	0,00	53.639,00	2.811,00	36.000,00	0,00	53.639,00
		NOTE: Nuova Istituzione Direzioe Generale: SANITA' E POLITICHE SOCIALI E PER L'INTEGRAZIONE	TOTALE CAPITULO 057140	56.450,00	0,00	53.639,00	2.811,00	36.000,00	0,00	53.639,00
2015	057142	2.1.141.2.08.07 (CORRENTE OPERATIVA) (MEZZI PROPRI) FONDO SOCIALE REGIONALE. SPESE PER ACQUISTO SERVIZI PROFESSIONALI E SPECIALISTICHE (ART. 47, COMMA 1, LETT. A), L.R. 12 MARZO 2003, N.2).	200.930,10	113.433,66	39.657,38	158.834,90	42.095,20	73.776,28	0,00	119.177,52
		NOTE: Nuova Istituzione Direzioe Generale: SANITA' E POLITICHE SOCIALI E PER L'INTEGRAZIONE	TOTALE CAPITULO 057142	200.930,10	39.657,38	158.834,90	42.095,20	73.776,28	0,00	119.177,52
2015	057143	2.1.141.2.08.07 (CORRENTE OPERATIVA) (MEZZI PROPRI) FONDO SOCIALE REGIONALE. SPESE PER ACQUISIZIONE DI LAVORO FLESSIBILE (ART. 47, COMMA 1, LETT. A), L.R. 12 MARZO 2003, N.2).	6.700,00	6.700,00	0,00	6.700,00	0,00	6.700,00	0,00	6.700,00
		NOTE: Nuova Istituzione Direzioe Generale: SANITA' E POLITICHE SOCIALI E PER L'INTEGRAZIONE	TOTALE CAPITULO 057143	6.700,00	0,00	6.700,00	0,00	6.700,00	0,00	6.700,00
2015	057150	2.1.152.2.08.07 (CORRENTE OPERATIVA) (MEZZI PROPRI) FONDO SOCIALE REGIONALE. QUOTA PARTE DESTINATA ALLE PROVINCE PER L'ATTUAZIONE DEI PROGRAMMI PROVINCIALI, PER LE ATTIVITA' DI COORDINAMENTO E SUPPORTO PER LE ATTIVITA' DI INTERVENTO IN MATERIA DI ASSISTENZA SOCIALE, SERVIZI SOCIALI NONCHÉ PER L'ELABORAZIONE D E I PIANI DI ZONA (ART. 47, COMMA 2).	50.000,00 32.000,00	82.000,00 0,00	0,00 32.000,00	31.740,00 0,00	18.260,00 0,00	50.000,00 0,00	0,00 0,00	31.740,00 0,00

PARTE I AREA DI INTERVENTO 5 FUNZIONE OBIETTIVO 2

PARTE I AREA DI INTERVENTO 5 FUNZIONE OBIETTIVO 2

REGIONE EMILIA-ROMAGNA										
RENDICONTO GENERALE PER L'ESERCIZIO FINANZIARIO 2015										
PARTE SPESA										
ESERCIZIO	CAPITOLO	DESCRIZIONE DEL CAPITOLO	MASSA SPENDIBILE (STANZ. COMPETENZA + R.R. PP. INIZIALI)	STANZIAMENTO DI CASSA	PAGAMENTI IN CONTO COMPETENZA E RESIDUI	IMPEGNI ASSUMITI NELL'ESERCIZIO	ECONOMIE DI IMPEGNI SU STANZIAMENTI DI COMPETENZA	ECONOMIE DI PAGAMENTI SU STANZIAMENTI DI CASSA	ELIMINAZIONI DEI RESIDUI	
									PER INSUSSISTENZA, PERSECUZIONE O RINNOVAZIONE	RESIDUI PASSIVI DA RIFORMARE

																																																																																																																																																																																																																																																																																																																																																																																																																																																																																																																																																																																																																																																																																																																																																																																																																																																																																																																																																																																																																																																																																																																																																																																																																																																																																																																																																																																																																					</
--	--	--	--	--	--	--	--	--	--	--	--	--	--	--	--	--	--	--	--	--	--	--	--	--	--	--	--	--	--	--	--	--	--	--	--	--	--	--	--	--	--	--	--	--	--	--	--	--	--	--	--	--	--	--	--	--	--	--	--	--	--	--	--	--	--	--	--	--	--	--	--	--	--	--	--	--	--	--	--	--	--	--	--	--	--	--	--	--	--	--	--	--	--	--	--	--	--	--	--	--	--	--	--	--	--	--	--	--	--	--	--	--	--	--	--	--	--	--	--	--	--	--	--	--	--	--	--	--	--	--	--	--	--	--	--	--	--	--	--	--	--	--	--	--	--	--	--	--	--	--	--	--	--	--	--	--	--	--	--	--	--	--	--	--	--	--	--	--	--	--	--	--	--	--	--	--	--	--	--	--	--	--	--	--	--	--	--	--	--	--	--	--	--	--	--	--	--	--	--	--	--	--	--	--	--	--	--	--	--	--	--	--	--	--	--	--	--	--	--	--	--	--	--	--	--	--	--	--	--	--	--	--	--	--	--	--	--	--	--	--	--	--	--	--	--	--	--	--	--	--	--	--	--	--	--	--	--	--	--	--	--	--	--	--	--	--	--	--	--	--	--	--	--	--	--	--	--	--	--	--	--	--	--	--	--	--	--	--	--	--	--	--	--	--	--	--	--	--	--	--	--	--	--	--	--	--	--	--	--	--	--	--	--	--	--	--	--	--	--	--	--	--	--	--	--	--	--	--	--	--	--	--	--	--	--	--	--	--	--	--	--	--	--	--	--	--	--	--	--	--	--	--	--	--	--	--	--	--	--	--	--	--	--	--	--	--	--	--	--	--	--	--	--	--	--	--	--	--	--	--	--	--	--	--	--	--	--	--	--	--	--	--	--	--	--	--	--	--	--	--	--	--	--	--	--	--	--	--	--	--	--	--	--	--	--	--	--	--	--	--	--	--	--	--	--	--	--	--	--	--	--	--	--	--	--	--	--	--	--	--	--	--	--	--	--	--	--	--	--	--	--	--	--	--	--	--	--	--	--	--	--	--	--	--	--	--	--	--	--	--	--	--	--	--	--	--	--	--	--	--	--	--	--	--	--	--	--	--	--	--	--	--	--	--	--	--	--	--	--	--	--	--	--	--	--	--	--	--	--	--	--	--	--	--	--	--	--	--	--	--	--	--	--	--	--	--	--	--	--	--	--	--	--	--	--	--	--	--	--	--	--	--	--	--	--	--	--	--	--	--	--	--	--	--	--	--	--	--	--	--	--	--	--	--	--	--	--	--	--	--	--	--	--	--	--	--	--	--	--	--	--	--	--	--	--	--	--	--	--	--	--	--	--	--	--	--	--	--	--	--	--	--	--	--	--	--	--	--	--	--	--	--	--	--	--	--	--	--	--	--	--	--	--	--	--	--	--	--	--	--	--	--	--	--	--	--	--	--	--	--	--	--	--	--	--	--	--	--	--	--	--	--	--	--	--	--	--	--	--	--	--	--	--	--	--	--	--	--	--	--	--	--	--	--	--	--	--	--	--	--	--	--	--	--	--	--	--	--	--	--	--	--	--	--	--	--	--	--	--	--	--	--	--	--	--	--	--	--	--	--	--	--	--	--	--	--	--	--	--	--	--	--	--	--	--	--	--	--	--	--	--	--	--	--	--	--	--	--	--	--	--	--	--	--	--	--	--	--	--	--	--	--	--	--	--	--	--	--	--	--	--	--	--	--	--	--	--	--	--	--	--	--	--	--	--	--	--	--	--	--	--	--	--	--	--	--	--	--	--	--	--	--	--	--	--	--	--	--	--	--	--	--	--	--	--	--	--	--	--	--	--	--	--	--	--	--	--	--	--	--	--	--	--	--	--	--	--	--	--	--	--	--	--	--	--	--	--	--	--	--	--	--	--	--	--	--	--	--	--	--	--	--	--	--	--	--	--	--	--	--	--	--	--	--	--	--	--	--	--	--	--	--	--	--	--	--	--	--	--	--	--	--	--	--	--	--	--	--	--	--	--	--	--	--	--	--	--	--	--	--	--	--	--	--	--	--	--	--	--	--	--	--	--	--	--	--	--	--	--	--	--	--	--	--	--	--	--	--	--	--	--	--	--	--	--	--	--	--	--	--	--	--	--	--	--	--	--	--	--	--	--	--	--	--	--	--	--	--	--	--	--	--	--	--	--	--	--	--	--	--	--	--	--	--	--	--	--	--	--	--	--	--	--	--	--	--	--	--	--	--	--	--	--	--	--	--	--	--	--	--	--	--	--	--	--	--	--	--	--	--	--	--	--	--	--	--	--	--	--	--	--	--	--	--	--	--	--	--	--	--	--	--	--	--	--	--	--	--	--	--	--	--	--	--	--	--	--	--	--	--	--	--	--	--	--	--	--	--	--	--	--	--	--	--	--	--	--	--	--	--	--	--	--	--	--	--	--	--	--	--	--	--	--	--	--	--	--	--	--	--	--	--	--	--	--	--	--	--	--	--	--	--	--	--	--	--	--	--	--	--	--	--	--	--	--	--	--	--	--	--	--	--	--	--	--	--	--	--	--	--	--	--	--	--	--	--	--	--	--	--	--	--	--	--	--	--	--	--	--	--	--	--	--	--	--	--	--	--	--	--	--	--	--	--	--	--	--	--	--	--	--	--	--	--	--	--	--	--	--	--	--	--	--	--	--	--	--	--	--	--	--	--	--	--	--	--	--	--	--	--	--	--	--	--	--	--	--	--	--	--	--	--	--	--	--	--	--	--	--	--	--	--	--	--	--	--	--	--	--	--	--	--	--	--	--	--	--	--	--	--	--	--	--	--	--	--	--	--	--	--	--	--	--	--	--	--	--	--	--	--	--	--	--	--	--	--	--	--	--	--	--	--	--	--	--	--	--	--	--	--	--	--	--	--	--	--	--	--	--	--	--	--	--	--	--	--	--	--	--	--	--	--	--	--	--	--	--	--	--	--	--	--	--	--	--	--	--	--	--	--	--	--	--	--	--	--	--	--	--	--	--	--	--	--	--	--	--	--	--	--	--	--	--	--	--	--	--	--	--	--	--	--	--	--	--	--	--	--	--	--	--	--	--	--	----

## REGIONE EMILIA-ROMAGNA

## RENDICONTO GENERALE PER L'ESERCIZIO FINANZIARIO 2015 PARTE SPESA

ESERCIZIO	CAPITOLO	DESCRIZIONE DEL CAPITOLO	MASSA SPENDIBILE (SPESA COMPLETA + R.R. PR. INIZIALI)	STANZIAMENTO DI CASSA	PROVENTI IN CONTO CORRENTE E RESIDUI	INGRESSI ASSUNTI NELL'ESERCIZIO	RICORRUTE DI IMPEGNI STATALI/REGIONALI DI COMPETENZA	RICORRUTE DI IMPEGNI STATALI/REGIONALI DI COMPETENZA	RICORRUTE DI IMPEGNI STATALI/REGIONALI DI COMPETENZA	ELIMINAZIONI DEI RESIDUI PER INSISTENZA, PER PERIZIONE	RESIDUI PASSIVI DA RIFORMARE
2013	057103	N.2/ L. 8 NOVEMBRE 2000, N.328 E D.L. 4 LUGLIO 2006, N.223 CONVERTITO IN L. DALL'ART. 1, L. 4 AGOSTO 2006, N.248) - MEZZI STATALI.	19.629,00 792,00	0,00 0,00	18.629,00 0,00	0,00 0,00	0,00 0,00	0,00 0,00	0,00 0,00	0,00 0,00	1.000,00 792,00
2012	057103	Direzione Generale: SANITA' E POLITICHE SOCIALI E PER L'INTEGRAZIONE	306.607,92	107.494,26	84.835,00	25.779,26	193.115,66	22.659,26	23.255,26	0,00	15.402,00
2015	057105	2.1.152.2.08.07 (CORRENTE OPERATIVA) (MEZZI STATO) FONDO SOCIALE REGIONALE. QUOTA PARTE DESTINATA ALLE PROVINCE PER L'ATTUAZIONE DEI PROGRAMMI PROVINCIALI, PER L'INTEGRAZIONE DEI SERVIZI SOCIALI NONCHÉ PER L'IMPLEMENTAZIONE E GESTIONE DEL SISTEMA INFORMATIVO DEI SERVIZI SOCIALI NONCHÉ PER L'ELABORAZIONE DEI PIANI DI AZIONE (ART. 17 COMMA 1, LETT. C), L.R. 12 MARZO 2003, N.2 E L. 8 NOVEMBRE 2000, N.328 - MEZZI STATALI	0,00	0,00	0,00	0,00	0,00	0,00	0,00	0,00	0,00
2015	057107	2.1.152.2.08.07 (CORRENTE OPERATIVA) (MEZZI STATO) FONDO SOCIALE REGIONALE. QUOTA PARTE DESTINATA AI COMUNI SINGOLI E ALLE FORME ASSOCIATIVE PER L'ATTUAZIONE DEI PIANI DI ZONA PER INTERVENTI RIVOLTI ALL'INFANZIA E AI MINORI (ART. 47, COMMA 1, LETT. B), L.R. 12 MARZO 2003, N.2 E L. 8 NOVEMBRE 2000, N.328 - MEZZI STATALI	6.463.422,14 23.289.750,40 315.000,00	25.409.204,76 0,00 0,00	1.458.880,22 23.289.750,40 0,00	1.804.454,36 0,00 0,00	4.638.967,78 0,00 0,00	660.574,14 0,00 0,00	9.582,45 0,00 0,00	0,00 0,00 0,00	345.574,14 305.417,55 0,00
2015	057109	2.1.152.2.08.07 (CORRENTE OPERATIVA) (MEZZI STATO) FONDO SOCIALE REGIONALE. QUOTA PARTE DESTINATA AI COMUNI SINGOLI E LORO FORME ASSOCIATIVE E ALLE AZIENDE PER IL SOSTEGNO DELLE ATTIVITÀ DI CURA	551.937,05 58.000,00 59.990,00 43.000,00	490.618,12 0,00 0,00 0,00	0,00 58.000,00 50.027,16 43.000,00	187.000,00 0,00 0,00 0,00	364.937,05 0,00 0,00 0,00	339.590,96 0,00 0,00 0,00	0,00 0,00 0,00 0,00	0,00 0,00 0,00 0,00	187.000,00 0,00 3.130,75 0,00
2012	057109	Direzione Generale: SANITA' E POLITICHE SOCIALI E PER L'INTEGRAZIONE	712.927,05	490.618,12	151.027,16	187.000,00	364.937,05	339.590,96	6.832,09	0,00	190.130,75
2015	057113	2.1.152.2.08.07 (CORRENTE OPERATIVA) (MEZZI STATO) FONDO SOCIALE REGIONALE. FINANZIAMENTO DEGLI ENTI LOCALI PER INTERVENTI DI CURA ALL'ART. 47, COMMA 1, LETT. A), L.R. 12 MARZO 2003, N.2/ L. 8 NOVEMBRE 2000, N.328 - MEZZI STATALI.	0,00	0,00	0,00	0,00	0,00	0,00	0,00	0,00	0,00
2015	057123	2.1.152.2.08.07 (CORRENTE OPERATIVA) (MEZZI STATO) FONDO SOCIALE REGIONALE. QUOTA PARTE DESTINATA ALLE ISTITUZIONI SOCIALI PRIVATE SENZA SCOPO DI LUCRO (ART. 47, COMMA 2, L. 8 MARZO 2003, N.2 E L. 8 NOVEMBRE 2000, N.328 - MEZZI STATALI	90.453,86 26.452,80 12.400,00 9.000,00	51.573,45 0,00 0,00 0,00	0,00 3.000,00 2.400,00 9.000,00	9.000,00 0,00 0,00 0,00	81.453,86 0,00 0,00 0,00	36.575,37 0,00 0,00 0,00	0,00 0,00 0,00 0,00	0,00 0,00 0,00 0,00	9.000,00 5.000,00 3.000,00 0,00
2015	057125	2.1.152.2.08.07 (CORRENTE OPERATIVA) (MEZZI STATO) FONDO SOCIALE REGIONALE. QUOTA PARTE DESTINATA ALLE AZIENDE PUBBLICHE DI SERVIZI ALLA PERSONA, ALLE AZIENDE SPECIALI CONSORZILI E ALLE COOPERATIVE SOCIALI PER IL SOSTEGNO DEI SERVIZI SOCIALI (ART. 17, COMMA 2, L. 8 MARZO 2003, N.2 E L. 8 NOVEMBRE 2000, N.328 - MEZZI STATALI	137.905,86	51.573,45	14.998,08	9.000,00	81.453,86	36.575,37	27.453,92	0,00	14.000,00
2015	057125	Direzione Generale: SANITA' E POLITICHE SOCIALI E PER L'INTEGRAZIONE	166.279,19	51.060,00	39.060,00	22.500,00	104.719,19	12.000,00	0,00	0,00	22.500,00
2015	057127	2.1.152.2.08.07 (CORRENTE OPERATIVA) (MEZZI STATO) TRASFERIMENTO AGLI ENTI LOCALI, IN FORMA SINGOLA E ASSOCIATA, DELLE RISORSE DA DESTINARE AL FINANZIAMENTO DEI SERVIZI SOCIALI (ART. 17, COMMA 2, L. 8 MARZO 2003, N.2 E L. 8 NOVEMBRE 2000, N.328 - MEZZI STATALI	346.487,05	242.540,94	153.453,12	346.487,05	0,00	89.087,82	0,00	0,00	193.033,93
2015	057167	2.1.141.2.08.07 (CORRENTE OPERATIVA) (MEZZI STATO) FONDO SOCIALE REGIONALE. SPESA PER ACQUISTO DI BENI IMMOBILIARI (ART. 17, COMMA 2, L. 8 NOVEMBRE 2000, N.328 E D.L. 4 LUGLIO 2006, N.223	0,00	0,00	0,00	0,00	0,00	0,00	0,00	0,00	0,00
PARTE I AREA DI INTERVENTO 5 FUNZIONE OBIETTIVO 2			346.487,05	242.540,94	153.453,12	346.487,05	0,00	89.087,82	0,00	0,00	193.033,93

## REGIONE EMILIA-ROMAGNA

## RENDICONTO GENERALE PER L'ESERCIZIO FINANZIARIO 2015 PARTE SPESA

ESERCIZIO	CAPITOLO	DESCRIZIONE DEL CAPITOLO	MASSA SPENDIBILE (STANZ. COMPETENZA + R.R. INIZIALI)	STANZIAMENTO DI CASSA	PAGAMENTI IN CONTO COMPETENZA E RESIDUI	IMPEGNI ASSUMI NELL'ESERCIZIO	ECONOMIE DI IMPEGNI SU STANZIAMENTI DI COMPETENZA	ECONOMIE DI PAGAMENTI SU STANZIAMENTI DI CASSA	ELIMINAZIONI DEL RESIDUI		RESIDUI PASSIVI DA RIFORMARE
									PER INSOLVENZA O RIMBORSO	PER PERIZIONE	
2015	US7169	CONVERTITO IN L. DALL'ART. 1, L. 4 AGOSTO 2006, N.248) - MEZZI STATALI. NOTE: NUOVA ISTITUZIONE Direzioe Generale: SANITA' E POLITICHE SOCIALI E PER L'INTEGRAZIONE TOTALE CAPITOLO US7167	0,00	0,00	0,00	0,00	0,00	0,00	0,00	0,00	0,00
		2.1.141.2.08.07 (CORRENTE OPERATIVA) (MEZZI STATO) FONDO SOCIALE REGIONALE. SPESE PER ACQUISTO BENI DI CATEGORIA B (ART. 47, COMMA 1, LETT. A); L.R. 12 MARZO 2003, N.223 CONVERTITO IN L. DALL'ART. 1, L. 4 AGOSTO 2006, N.248) - MEZZI STATALI. NOTE: NUOVA ISTITUZIONE Direzioe Generale: SANITA' E POLITICHE SOCIALI E PER L'INTEGRAZIONE TOTALE CAPITOLO US7169	0,00	0,00	0,00	0,00	0,00	0,00	0,00	0,00	
		2.1.141.2.08.07 (CORRENTE OPERATIVA) (MEZZI STATO) FONDO SOCIALE REGIONALE. SPESE PER ACQUISTO BENI DI CATEGORIA B (ART. 47, COMMA 1, LETT. A); L.R. 12 MARZO 2003, N.223 CONVERTITO IN L. DALL'ART. 1, L. 4 AGOSTO 2006, N.248) - MEZZI STATALI. NOTE: NUOVA ISTITUZIONE Direzioe Generale: SANITA' E POLITICHE SOCIALI E PER L'INTEGRAZIONE TOTALE CAPITOLO US7171	37.000,00	8.500,00	1.251,20	2.802,43	34.197,57	7.248,80	0,00	1.551,23	
		2.1.141.2.08.07 (CORRENTE OPERATIVA) (MEZZI STATO) FONDO SOCIALE REGIONALE. SPESE PER ACQUISTO DI SERVIZI (ART. 47, COMMA 1, LETT. A); L.R. 12 MARZO 2003, N.223 E L. 4 LUGLIO 2006, N.223 CONVERTITO IN L. DALL'ART. 1, L. 4 AGOSTO 2006, N.248) - MEZZI STATALI. NOTE: NUOVA ISTITUZIONE Direzioe Generale: SANITA' E POLITICHE SOCIALI E PER L'INTEGRAZIONE TOTALE CAPITOLO US7173	12.200,00	12.200,00	0,00	0,00	12.200,00	12.200,00	0,00	0,00	
2015	US7175	2.1.141.2.08.07 (CORRENTE OPERATIVA) (MEZZI STATO) FONDO SOCIALE REGIONALE. SPESE PER PRESTAZIONI PROFESSIONALI E SPECIALISTICHE (ART. 47, COMMA 1, LETT. A); L.R. 12 MARZO 2003, N.223 CONVERTITO IN L. DALL'ART. 1, L. 4 AGOSTO 2006, N. 248) - MEZZI STATA L.I. NOTE: NUOVA ISTITUZIONE Direzioe Generale: SANITA' E POLITICHE SOCIALI E PER L'INTEGRAZIONE TOTALE CAPITOLO US7175	36.060,00	26.560,00	0,00	24.500,00	11.560,00	26.560,00	0,00	24.500,00	
		2.1.141.2.08.07 (CORRENTE OPERATIVA) (MEZZI STATO) FONDO SOCIALE REGIONALE. SPESE PER ACQUISIZIONE DI LAVORO FLESSIBILE (ART. 47, COMMA 1, LETT. A); L.R. 12 LUGLIO 2006, N.223 CONVERTITO IN L. DALL'ART. 1, L. 4 AGOSTO 2006, N.248) - MEZZI STATALI NOTE: NUOVA ISTITUZIONE Direzioe Generale: SANITA' E POLITICHE SOCIALI E PER L'INTEGRAZIONE TOTALE CAPITOLO US7176	25.000,00	25.000,00	0,00	7.500,00	17.500,00	25.000,00	0,00	7.500,00	
		2.1.141.2.08.07 (CORRENTE OPERATIVA) (MEZZI STATO) FONDO SOCIALE REGIONALE. SPESE PER ACQUISIZIONE DI SERVIZI (ART. 47, COMMA 1, LETT. A); L.R. 12 MARZO 2003, N.223 E L. 4 LUGLIO 2006, N.223 CONVERTITO IN L. DALL'ART. 1, L. 4 AGOSTO 2006, N.248) - MEZZI STATALI NOTE: NUOVA ISTITUZIONE Direzioe Generale: SANITA' E POLITICHE SOCIALI E PER L'INTEGRAZIONE TOTALE CAPITOLO US7177	0,00	0,00	0,00	0,00	0,00	0,00	0,00	0,00	
		2.1.152.2.08.07 (CORRENTE OPERATIVA) (MEZZI STATO) FONDO SOCIALE REGIONALE. QUOTA PARTE DESTINATA AI COMUNI SINGOLI E ALLE FORME ASSOCIATIVE PER L'ATTUAZIONE DEI PIANI DI ZONA PER INTERVENTI RIVOLTI ALLA DISABILITA' (ART. 47, COMMA 1, LETT. B); L.R. 12 MARZO 2003, N.2 E L. 28/6/2006 E ART. 49, COMMA 37 D.L. 4 LUGLIO 2006, N.223 CONVERTITO IN L. DALL'ART. 1, L. 4 AGOSTO 2006, N.248) - MEZZI STATALI NOTE: NUOVA ISTITUZIONE Direzioe Generale: SANITA' E POLITICHE SOCIALI E PER L'INTEGRAZIONE TOTALE CAPITOLO US7179	0,00	0,00	0,00	0,00	0,00	0,00	0,00	0,00	
2015	US7179	2.1.152.2.08.07 (CORRENTE OPERATIVA) (MEZZI STATO) FONDO SOCIALE REGIONALE. QUOTA PARTE DESTINATA AI COMUNI SINGOLI E ALLE FORME ASSOCIATIVE PER L'ATTUAZIONE DEI PIANI DI ZONA PER INTERVENTI RIVOLTI ALLA DISABILITA' (ART. 47, COMMA 1, LETT. B); L.R. 12 MARZO 2003, N.2 E L. 28/6/2006 E ART. 49, COMMA 37 D.L. 4 LUGLIO 2006, N.223 CONVERTITO IN L. DALL'ART. 1, L. 4 AGOSTO 2006, N.248) - MEZZI STATALI NOTE: NUOVA ISTITUZIONE Direzioe Generale: SANITA' E POLITICHE SOCIALI E PER L'INTEGRAZIONE TOTALE CAPITOLO US7179	0,00	0,00	0,00	0,00	0,00	0,00	0,00	0,00	0,00
		2.1.152.2.08.07 (CORRENTE OPERATIVA) (MEZZI STATO) FONDO SOCIALE REGIONALE. QUOTA PARTE DESTINATA AI COMUNI SINGOLI E ALLE FORME ASSOCIATIVE PER L'ATTUAZIONE DEI PIANI DI ZONA PER INTERVENTI RIVOLTI ALLA DISABILITA' (ART. 47, COMMA 1, LETT. B); L.R. 12 MARZO 2003, N.2 E L. 28/6/2006 E ART. 49, COMMA 37 D.L. 4 LUGLIO 2006, N.223 CONVERTITO IN L. DALL'ART. 1, L. 4 AGOSTO 2006, N.248) - MEZZI STATALI NOTE: NUOVA ISTITUZIONE Direzioe Generale: SANITA' E POLITICHE SOCIALI E PER L'INTEGRAZIONE TOTALE CAPITOLO US7179	0,00	0,00	0,00	0,00	0,00	0,00	0,00	0,00	
		2.1.152.2.08.07 (CORRENTE OPERATIVA) (MEZZI STATO) FONDO SOCIALE REGIONALE. QUOTA PARTE DESTINATA AI COMUNI SINGOLI E ALLE FORME ASSOCIATIVE PER L'ATTUAZIONE DEI PIANI DI ZONA PER INTERVENTI RIVOLTI ALLA DISABILITA' (ART. 47, COMMA 1, LETT. B); L.R. 12 MARZO 2003, N.2 E L. 28/6/2006 E ART. 49, COMMA 37 D.L. 4 LUGLIO 2006, N.223 CONVERTITO IN L. DALL'ART. 1, L. 4 AGOSTO 2006, N.248) - MEZZI STATALI NOTE: NUOVA ISTITUZIONE Direzioe Generale: SANITA' E POLITICHE SOCIALI E PER L'INTEGRAZIONE TOTALE CAPITOLO US7179	0,00	0,00	0,00	0,00	0,00	0,00	0,00	0,00	
		2.1.152.2.08.07 (CORRENTE OPERATIVA) (MEZZI STATO) FONDO SOCIALE REGIONALE. QUOTA PARTE DESTINATA AI COMUNI SINGOLI E ALLE FORME ASSOCIATIVE PER L'ATTUAZIONE DEI PIANI DI ZONA PER INTERVENTI RIVOLTI ALLA DISABILITA' (ART. 47, COMMA 1, LETT. B); L.R. 12 MARZO 2003, N.2 E L. 28/6/2006 E ART. 49, COMMA 37 D.L. 4 LUGLIO 2006, N.223 CONVERTITO IN L. DALL'ART. 1, L. 4 AGOSTO 2006, N.248) - MEZZI STATALI NOTE: NUOVA ISTITUZIONE Direzioe Generale: SANITA' E POLITICHE SOCIALI E PER L'INTEGRAZIONE TOTALE CAPITOLO US7179	0,00	0,00	0,00	0,00	0,00	0,00	0,00	0,00	



317

## REGIONE EMILIA-ROMAGNA

## RENDICONTO GENERALE PER L'ESERCIZIO FINANZIARIO 2015 PARTE SPESA

ESERCIZIO	CAPITOLO	DESCRIZIONE DEL CAPITOLO	ANALISI SPENDITE (SPESA COMPLETA + R.R. PP. INIZIALI)	STANZIAMENTO DI CASSA	PRODOTTO IN CONTO COMPETENZA E RESIDUI	INDEBITI ASSUMI NELL'ESERCIZIO	RICORRUTE DI IMPEGNI STATALI/REGIONALI DI COMPETENZA	RICORRUTE DI IMPEGNI STATALI/REGIONALI DI CASSA	ELIMINAZIONI DEI RESIDUI PER INSISTENZA, PER PERSECUZIONE REPRISTAZIONE	RESIDUI PASSIVI DA RIFORMARE
2015	057707	2.1.153.2.08.07 (CORRENTE OPERATIVA) (MEZZI PROPRI) CONTRIBUTI ALLE PROVINCE PER IL SOSTEGNO DI PIANI DI INTERVENTO PER LA REALIZZAZIONE DI INIZIATIVE CONCORDATE CON LE ASSOCIAZIONI DI PROMOZIONE SOCIALE OPERANTI NELL'AREA DELL'INTEGRAZIONE SOCIALE E DEI SERVIZI SOCIOFAMILIARI (ART.9, COMA 2, L.R.9 DICEMBRE 2002, N.34) Direzioni Generali: SANITA' E POLITICHE SOCIALI E PER L'INTEGRAZIONE  TOTALE CAPITULO 057707	135.000,00	94.500,00	0,00	0,00	135.000,00	94.500,00	0,00	0,00
2015	057709	2.1.141.2.08.07 (CORRENTE OPERATIVA) (MEZZI STATO) SPESSE PER L'ATTUAZIONE DEL PROGETTO "I LABORATORI DELLA CITTADINANZA CONDIVISA E PARTECIPATIVA" (LEGGE 11 MARZO 2013, N.19) PER IL SOSTEGNO DEI SERVIZI SOCIOFAMILIARI DEL LAVORO E DELLE POLITICHE SOCIALI DEL 27 DICEMBRE 2012) - MEZZI STATALI Direzioni Generali: SANITA' E POLITICHE SOCIALI E PER L'INTEGRAZIONE  TOTALE CAPITULO 057709	25.039,20 24.990,20	7.511,76 0,00	0,00 0,00	24.990,20 0,00	49,00 0,00	7.511,76 0,00	0,00 0,00	24.990,20 0,00
2014	057709	2.1.141.2.08.07 (CORRENTE OPERATIVA) (MEZZI STATO) SPESSE PER L'ATTUAZIONE DEL PROGETTO "I LABORATORI DELLA CITTADINANZA CONDIVISA E PARTECIPATIVA" (LEGGE 11 MARZO 2013, N.19) PER IL SOSTEGNO DEI SERVIZI SOCIOFAMILIARI DEL LAVORO E DELLE POLITICHE SOCIALI DEL 27 DICEMBRE 2012) - MEZZI STATALI Direzioni Generali: SANITA' E POLITICHE SOCIALI E PER L'INTEGRAZIONE  TOTALE CAPITULO 057709	25.039,20 24.990,20	7.511,76 0,00	0,00 0,00	24.990,20 0,00	49,00 0,00	7.511,76 0,00	0,00 0,00	24.990,20 0,00
2015	057711	2.1.141.2.08.07 (CORRENTE OPERATIVA) (MEZZI STATO) SPESSE PER LA REALIZZAZIONE DI UN PROGETTO CONCERNENTE LE ASSOCIAZIONI DI PROMOZIONE SOCIALE OPERANTI NELL'AREA DELL'INTEGRAZIONE SOCIALE E DEI SERVIZI SOCIOFAMILIARI (LEGGE 7 DICEMBRE 2009, N.38) - MEZZI STATALI Direzioni Generali: SANITA' E POLITICHE SOCIALI E PER L'INTEGRAZIONE  TOTALE CAPITULO 057711	26.030,00 23.130,00	7.809,00 0,00	0,00 0,00	23.130,00 0,00	2.900,00 0,00	7.809,00 0,00	0,00 0,00	23.130,00 0,00
2013	057711	2.1.141.2.08.07 (CORRENTE OPERATIVA) (MEZZI STATO) SPESSE PER LA REALIZZAZIONE DI UN PROGETTO CONCERNENTE LE ASSOCIAZIONI DI PROMOZIONE SOCIALE OPERANTI NELL'AREA DELL'INTEGRAZIONE SOCIALE E DEI SERVIZI SOCIOFAMILIARI (LEGGE 7 DICEMBRE 2009, N.38) - MEZZI STATALI Direzioni Generali: SANITA' E POLITICHE SOCIALI E PER L'INTEGRAZIONE  TOTALE CAPITULO 057711	26.030,00 23.130,00	7.809,00 0,00	0,00 0,00	23.130,00 0,00	2.900,00 0,00	7.809,00 0,00	0,00 0,00	23.130,00 0,00
2015	061100	2.1.152.2.08.07 (CORRENTE OPERATIVA) (MEZZI STATO) DESTINAZIONE DELLA QUOTA DEL FONDO DELLO STATO PER LA REALIZZAZIONE DEI SERVIZI SOCIOFAMILIARI (ART.10, L.5 FEBBRAIO 1992, N.104) - MEZZI STATALI. Direzioni Generali: SANITA' E POLITICHE SOCIALI E PER L'INTEGRAZIONE  TOTALE CAPITULO 061100	168.631,43	118.042,00	0,00	0,00	168.631,43	118.042,00	0,00	0,00
2015	061114	2.1.161.2.08.07 (CORRENTE OPERATIVA) (MEZZI STATO) CONTRIBUTI PER L'ACQUISTO DI STRUMENTAZIONI TECNOLOGICHE, INFORMATICHE, ANALISI E ARREDI PER LA REALIZZAZIONE DEI SERVIZI SOCIOFAMILIARI E PER IL DOMICILIO DI CITTADINI DISABILI CON GRAVI LIMITAZIONI DELL'AUTONOMIA. (L.R. 21 AGOSTO 1997, N.29 ART.10, L.5 FEBBRAIO 1992, N.104) - MEZZI STATALI. Direzioni Generali: SANITA' E POLITICHE SOCIALI E PER L'INTEGRAZIONE  TOTALE CAPITULO 061114	168.631,43	118.042,00	0,00	0,00	168.631,43	118.042,00	0,00	0,00
2015	061116	2.1.142.2.08.07 (CORRENTE OPERATIVA) (MEZZI STATO) SPESSE DI RAPPRESENTANZA E ORGANIZZAZIONE EVENTI PER LA PROMOZIONE E IL SOSTEGNO DI INIZIATIVE DI SENSIBILIZZAZIONE CULTURALE E DI COORDINAMENTO DELLE ATTIVITA' DI DOCUMENTAZIONE E CONDIVISIONE NELL'AREA DELLA INTEGRAZIONE SOCIALE E DEI SERVIZI SOCIOFAMILIARI (ART.9, COMA 2, L.R.9 DICEMBRE 2002, N.34) Direzioni Generali: SANITA' E POLITICHE SOCIALI E PER L'INTEGRAZIONE  TOTALE CAPITULO 061116	54.707,81	38.295,47	0,00	0,00	54.707,81	38.295,47	0,00	0,00
2015	061119	2.1.141.2.08.07 (CORRENTE OPERATIVA) (MEZZI STATO) SPESSE PER L'ACQUISTO DI SERVIZI PER LA PROMOZIONE E IL SOSTEGNO DEI SERVIZI SOCIOFAMILIARI E PER IL DOMICILIO DI CITTADINI DISABILI CON GRAVI LIMITAZIONI DELL'AUTONOMIA. (L.R. 21 AGOSTO 1997, N.29 ART.10, L.5 FEBBRAIO 1992, N.104) - MEZZI STATALI. Direzioni Generali: SANITA' E POLITICHE SOCIALI E PER L'INTEGRAZIONE  TOTALE CAPITULO 061119	0,00	0,00	0,00	0,00	0,00	0,00	0,00	0,00

PARTE I AREA DI INTERVENTO 5 FUNZIONE OBIETTIVO 2

318

## REGIONE EMILIA-ROMAGNA

## RENDICONTO GENERALE PER L'ESERCIZIO FINANZIARIO 2015 PARTE SPESA

ESERCIZIO	CAPITOLO	DESCRIZIONE DEL CAPITOLO	MASSA SPENDIBILE (SPESA COMPENSA + R.R. PP. INIZIALI)	SPANTIAMENTO DI CASSA	PAIAMENTI IN CONTO COMPETENZA E RESIDUI	INDEBITI ASSUMI NELLA ESERCIZIO	RICORRUTE DI IMPEGNI SU SPANTIAMENTO DI COMPETENZA	RICORRUTE DI IMPEGNI SU SPANTIAMENTO DI CASSA	ELIMINAZIONI DEI RESIDUI PER INSOLVENZA, PER PERSECUZIONE	RESIDUI PASSIVI DA RIFORMARE
-----------	----------	--------------------------	---	-----------------------	---	---------------------------------	--	---	---	------------------------------

NOTE: NUOVA ISTITUZIONE  
Direzioni Generali: SANITA' E POLITICHE SOCIALI E PER L'INTEGRAZIONE

TOTALE CAPITOLO 061119

2015 061201 2.1.142.2.08.07 (CORRENTE OPERATIVA) (MEZZI STATO)  
RIMBORSO AGLI ENTI LOCALI DELLE SPESE SOSTENUTE PER LE TRASFORMAZIONI TECNICHE E L'ACQUISTO DI CENTRALINI TELEFONICI PER I NON VEDENTI (ART. 8, LEGGE 29 MARZO 1985, N. 113).  
Direzioni Generali: SANITA' E POLITICHE SOCIALI E PER L'INTEGRAZIONE

TOTALE CAPITOLO 061205

2015 061205 2.1.157.2.08.07 (CORRENTE OPERATIVA) (MEZZI STATO)  
CONTRIBUTI ALLE AZ. SANITARIE E OSPEDALIERE PER LA PREVENZIONE DELLA CECITA' E PER LA REALIZZAZIONE E VISITA (ART. 2, COMA 1, L. 28 AGOSTO 1997, N. 284) - MEZZI STATALI  
Direzioni Generali: SANITA' E POLITICHE SOCIALI E PER L'INTEGRAZIONE

TOTALE CAPITOLO 061210

UPB 1.5.2.2.20200 RIMBORSO SPESE PER CENTRALINI TELEFONICI PER I NON VEDENTI

2015 061210 1.1.151.2.08.07 (CORRENTE OPERATIVA) (MEZZI PROPRI)  
RIMBORSO AGLI ENTI LOCALI DELLE SPESE SOSTENUTE PER LE TRASFORMAZIONI TECNICHE E L'ACQUISTO DI CENTRALINI TELEFONICI PER I NON VEDENTI (ART. 8, LEGGE 29 MARZO 1985, N. 113).  
Direzioni Generali: SANITA' E POLITICHE SOCIALI E PER L'INTEGRAZIONE

TOTALE CAPITOLO 061212

2015 061212 1.1.163.2.08.07 (CORRENTE OPERATIVA) (MEZZI PROPRI)  
RIMBORSO ALLE IMPRESE DELLE SPESE SOSTENUTE PER LE TRASFORMAZIONI TECNICHE E L'ACQUISTO DI CENTRALINI TELEFONICI PER I NON VEDENTI (ART. 8, LEGGE 29 MARZO 1985, N. 113).  
Direzioni Generali: SANITA' E POLITICHE SOCIALI E PER L'INTEGRAZIONE

TOTALE CAPITOLO 061214

2015 061214 1.1.152.2.08.07 (CORRENTE OPERATIVA) (MEZZI PROPRI)  
RIMBORSO AGLI ENTI LOCALI DELLE SPESE SOSTENUTE PER LE TRASFORMAZIONI TECNICHE E L'ACQUISTO DI CENTRALINI TELEFONICI PER I NON VEDENTI (ART. 8, LEGGE 29 MARZO 1985, N. 113).  
Direzioni Generali: SANITA' E POLITICHE SOCIALI E PER L'INTEGRAZIONE

TOTALE CAPITOLO 061216

2015 061216 1.1.163.2.08.07 (CORRENTE OPERATIVA) (MEZZI PROPRI)  
RIMBORSO ALLE IPAB ALLE ASP E ALLE ISTITUZIONI SOCIALI PRIVATE SENZA SCOPO DI LUCRO DELLE SPESE SOSTENUTE PER LE TRASFORMAZIONI TECNICHE E L'ACQUISTO DI CENTRALINI TELEFONICI PER I NON VEDENTI (ART. 8, LEGGE 29 MARZO 1985, N. 113).  
Direzioni Generali: SANITA' E POLITICHE SOCIALI E PER L'INTEGRAZIONE

TOTALE CAPITOLO 061216

UPB 1.5.2.2.20210 PREVENZIONE E CURA DELLE TOSSICODIPENDENZE - RISORSE STATALI

2015 063100 2.1.141.2.08.07 (CORRENTE OPERATIVA) (MEZZI STATO)  
INTERVENTI DI FORMAZIONE E AGGIORNAMENTO PER OPERATORI CHE PROVVEDONO ALLA ELABORAZIONE DI STRATEGIE DI PREVENZIONE E CURA DELLE TOSSICODIPENDENZE (ART. 127 T.U. APPROVATO CON D. P. R. 9 OTTOBRE 1990, N. 309) - MEZZI STATALI.  
Direzioni Generali: SANITA' E POLITICHE SOCIALI E PER L'INTEGRAZIONE

PARTE I AREA DI INTERVENTO 5 FUNZIONE OBIETTIVO 2



## REGIONE EMILIA-ROMAGNA

## RENDICONTO GENERALE PER L'ESERCIZIO FINANZIARIO 2015

## PARTE SPESA

ESERCIZIO	CAPITOLO	DESCRIZIONE DEL CAPITOLO	MASSA SPENDIBILE (SPANZ. COMPETENZA + RR PP. INIZIALI)	SPANZIAMENTO DI CASSA	PAGAMENTI IN CONTO CORRENTE E RESIDUI	IMPEGNI ASSUMI SU SPANZIAMENTI NELL'ESERCIZIO	ECONOMIE DI IMPEGNI SU SPANZIAMENTI DI COMPETENZA	ECONOMIE DI PAGAMENTI SU SPANZIAMENTI DI CASSA	ELIMINAZIONE DEI RESIDUI	
									PER INSUBSISTENZA O RIMBORSI	PER PERIZIONE RIPORTARE
2015	063103	2.1.141.2.08.07 (CORRENTE OPERATIVA) (MEZZI STATO) SPESA PER LA REALIZZAZIONE DEL PROGETTO FINALIZZATO ALLA PREVENZIONE E RECUPERO DELLE TOSCODIPENDENZE "FARMACI SOSTITUTIVI: STATO DELL'ARTE E COSTRUZIONE DI UNA PIATTAFORMA DI CONSENSO PER IL MIGLIORAMENTO DELLA QUALITÀ DEI PROGRAMMI DI TRATTAMENTO" (ART. 11, D. P.R. 9 OTTOBRE 1990, N.309) - MEZZI STATALI DIREZIONE GENERALE: SANITA' E POLITICHE SOCIALI E PER L'INTEGRAZIONE TOTALE CAPITULO 063103	47.724,41	30.600,00	10.500,00	17.124,41	0,00	20.100,00	0,00	0,00
		2.624,87	0,00	0,00	2.624,87	0,00	0,00	0,00	0,00	
		2.624,87	0,00	0,00	2.624,87	0,00	0,00	0,00	0,00	
2015	063105	2.1.152.2.08.07 (CORRENTE OPERATIVA) (MEZZI STATO) INTERVENTI PER L'ATTUAZIONE DI PROGETTI DI LOTTA ALLA DROGA (ART.127 T.U. APPROVATO CON D.P.R. 9 OTTOBRE 1990, N.309) - MEZZI STATALI DIREZIONE GENERALE: SANITA' E POLITICHE SOCIALI E PER L'INTEGRAZIONE TOTALE CAPITULO 063105	760,00	0,00	0,00	760,00	0,00	0,00	0,00	0,00
		2.624,87	0,00	0,00	2.624,87	0,00	0,00	0,00	0,00	
		2.624,87	0,00	0,00	2.624,87	0,00	0,00	0,00	0,00	
2015	063108	2.1.141.2.08.07 (CORRENTE OPERATIVA) (MEZZI STATO) SPESA PER LA REALIZZAZIONE DEL PROGETTO "CORSI DI FORMAZIONE PER GLI INSEGNANTI DELLE SCUOLE FINALIZZATI ALLA PREVENZIONE E RECUPERO DELLE TOSCODIPENDENZE E DELL'IMPEGNO DIDATTICO PER LA PREVENZIONE DELLE PROBLEMATICHE CONNESSE ALLA DIPENDENZA DA DROGHE E DA ALCOOL (ART. 127, C.F.R. 9 OTTOBRE 1990, N.309) - MEZZI STATALI DIREZIONE GENERALE: SANITA' E POLITICHE SOCIALI E PER L'INTEGRAZIONE TOTALE CAPITULO 063108	10.845,58	0,00	0,00	10.845,58	0,00	0,00	0,00	0,00
		10.845,58	0,00	0,00	10.845,58	0,00	0,00	0,00	0,00	
		10.845,58	0,00	0,00	10.845,58	0,00	0,00	0,00	0,00	
2015	063110	2.1.141.2.08.07 (CORRENTE OPERATIVA) (MEZZI STATO) SPESA PER LA REALIZZAZIONE DEL PROGETTO DI ATTIVAZIONE DI UNA RETE NAZIONALE DI CENTRI PER LA VALUTAZIONE DELLE ATTIVITÀ DEI SEPT (ART.127 DPR 309/90) - MEZZI STATALI. DIREZIONE GENERALE: SANITA' E POLITICHE SOCIALI E PER L'INTEGRAZIONE TOTALE CAPITULO 063110	76.696,94	0,00	0,00	76.696,94	0,00	0,00	0,00	0,00
		76.696,94	0,00	0,00	76.696,94	0,00	0,00	0,00	0,00	
		76.696,94	0,00	0,00	76.696,94	0,00	0,00	0,00	0,00	
2015	063115	2.1.141.2.08.07 (CORRENTE OPERATIVA) (MEZZI STATO) SPESA PER L'ATTUAZIONE DI PROGETTI DI PREVENZIONE DEI CONSUMI E TRATTAMENTO DELLA DIPENDENZA DA DROGHE E DA ALCOOL (ART. 127 D.P.R. N.309/90, COME SOSTITUITO DALL'ART. 1, COMMA 2 LEGGE 45/99) - MEZZI STATALI DIREZIONE GENERALE: SANITA' E POLITICHE SOCIALI E PER L'INTEGRAZIONE TOTALE CAPITULO 063115	110.559,43	93.359,43	60.559,43	110.559,43	0,00	17.500,88	0,00	0,00
		26.800,00	0,00	15.299,12	0,00	0,00	0,00	0,00	0,00	
		6.000,00	0,00	0,00	0,00	0,00	0,00	0,00	0,00	
2015	063117	2.1.141.2.08.07 (CORRENTE OPERATIVA) (MEZZI STATO) INTERVENTI PER L'ATTUAZIONE DEL PROGETTO "SPERIMENTAZIONE DI UNA METODOLOGIA DI INTERVENTO PER LE PROBLEMATICHE SANITARIE NELL'AMBITO CARCERARIO" (D.P.R. 9 OTTOBRE 1990, N.309, D. MINISTERO DELLA SOLIDARIETÀ SOCIALE DEL 28 LUGLIO 2000) - MEZZI STATALI. DIREZIONE GENERALE: SANITA' E POLITICHE SOCIALI E PER L'INTEGRAZIONE TOTALE CAPITULO 063117	18.300,00	3.300,00	0,00	18.300,00	0,00	3.300,00	0,00	0,00
		18.300,00	3.300,00	0,00	18.300,00	0,00	3.300,00	0,00	0,00	
		18.300,00	3.300,00	0,00	18.300,00	0,00	3.300,00	0,00	0,00	
2015	063119	2.1.152.2.08.07 (CORRENTE OPERATIVA) (MEZZI STATO) ASSEGNAZIONE AD ENTI E AMMINISTRAZIONI LOCALI PER L'ATTUAZIONE DI PROGETTI DI PREVENZIONE DEI CONSUMI E TRATTAMENTO DELLA DIPENDENZA DA DROGHE E DA ALCOOL (ART. 127 D.P.R. N.309/90, COME SOSTITUITO DALL'ART. 1, COMMA 2 LEGGE N.45/99) - MEZZI STATALI. DIREZIONE GENERALE: SANITA' E POLITICHE SOCIALI E PER L'INTEGRAZIONE TOTALE CAPITULO 063119	1.304.335,23	59.200,00	0,00	48.000,00	1.256.335,23	44.200,00	0,00	0,00
		1.304.335,23	0,00	0,00	48.000,00	0,00	0,00	0,00	0,00	
		35.000,00	0,00	15.000,00	0,00	0,00	0,00	0,00	0,00	
2015	063121	2.1.162.2.08.07 (CORRENTE OPERATIVA) (MEZZI STATO) 116 DEL D.P.R. N.309/90 E ALLE ORGANIZZAZIONI DI VOLONTARIATO PER L'ATTUAZIONE DI PROGETTI DI PREVENZIONE DEI CONSUMI E TRATTAMENTO DELLA DIPENDENZA DA DROGHE E DA ALCOOL (ART.127 D.P.R. N.309/90, COME SOSTITUITO DALL'ART. 1, COMMA 2 LEGGE N.45/99) - MEZ ZI STATALI. DIREZIONE GENERALE: SANITA' E POLITICHE SOCIALI E PER L'INTEGRAZIONE TOTALE CAPITULO 063121	138.000,00	42.500,00	0,00	25.000,00	113.000,00	22.500,00	0,00	0,00
		138.000,00	42.500,00	0,00	25.000,00	0,00	0,00	0,00	0,00	
		138.000,00	42.500,00	0,00	25.000,00	0,00	0,00	0,00	0,00	
2015	063123	2.1.163.2.08.07 (CORRENTE OPERATIVA) (MEZZI STATO) PER L'ATTUAZIONE DI PROGETTI DI PREVENZIONE DEI CONSUMI E TRATTAMENTO DELLA DIPENDENZA DA DROGHE E DA ALCOOL (ART. 127 D.P.R. N.309/90, COME SOSTITUITO DALL'ART. 1, COMMA 2 LEGGE N.45/99) - MEZZI STATI LI. DIREZIONE GENERALE: SANITA' E POLITICHE SOCIALI E PER L'INTEGRAZIONE TOTALE CAPITULO 063123	20.000,00	13.200,00	0,00	500,00	19.500,00	13.200,00	0,00	0,00
		20.000,00	13.200,00	0,00	500,00	0,00	0,00	0,00	0,00	
		20.000,00	13.200,00	0,00	500,00	0,00	0,00	0,00	0,00	

PARTE I AREA DI INTERVENTO 5 FUNZIONE OBIETTIVO 2

REGIONE EMILIA-ROMAGNA

RENDICONTO GENERALE PER L'ESERCIZIO FINANZIARIO 2015

PARTI SPESA

ESERCIZIO	CAPITOLO	DESCRIZIONE DEL CAPITOLO	MASSA SPENDIBILE (SPESA COMPENSA + R.R. PP. INIZIALI)	STANZIAMENTO DI CASSA	PAGAMENTI IN CONTO COMPETENZA E RESIDUI	INDEBITI ASSUMI NEL SERVIZIO	RICORRUTE DI IMPEGNI SU STANZIAMENTI DI COMPETENZA	RICORRUTE DI IMPEGNI SU STANZIAMENTI DI CASSA	ELIMINAZIONI DEI RESIDUI PER INSISTENZA, PER PERIZIAZIONE	RESIDUI PASSIVI DA RIFORMARE
-----------	----------	--------------------------	---	-----------------------	---	------------------------------	--	---	---	------------------------------

L'INTEGRAZIONE

2015	063125	TRASFERIMENTO AD AGENZIE SANITARIE E ALTRE REGIONI PER LA REALIZZAZIONE DEL PROGETTO "VALUTAZIONE DEL RISCHIO SANITARIO E PREVENZIONE DELL'ABUSO DI ALCOHOL E DEI RICCHI ALCOGOLIZZANTI, PER LA COSTRUZIONE DI NUOVI SERVIZI DI ACCOGLIMENTO, CURA E ASSISTENZA PER LA RIFORMA" (L. 18 FEBBRAIO 1999, N. 45) - MEZZI STATALI Direzione Generale: SANITA' E POLITICHE SOCIALI E PER L'INTEGRAZIONE	TOTALE CAPITOLATO 063125	20.000,00	13.200,00	0,00	500,00	19.500,00	13.200,00	0,00	500,00
------	--------	---	--------------------------	-----------	-----------	------	--------	-----------	-----------	------	--------

2015	063125	2.1.157.2.08.07 (CORRENTE OPERATIVA) (MEZZI STATO)		0,00	0,00	0,00	0,00	0,00	0,00	0,00	0,00
2015	063125	2.1.157.2.08.07 (CORRENTE OPERATIVA) (MEZZI STATO)		0,00	0,00	0,00	0,00	0,00	0,00	0,00	0,00

2015	068202	FONDO REGIONALE PER IL SERVIZIO CIVILE. CONTRIBUTI AGLI ENTI LOCALI FINALIZZATI ALLA PROMOZIONE DEL SERVIZIO CIVILE REGIONALE PER LA FORMAZIONE E LA FORMAZIONE DELLE FORME DI DIFESA CIVILE NON VIOLENTA (ART. 9, COMI 5 E 6, L.R. 20 OTTOBRE 2003, N. 20) NOTE: NUOVA ISTITUZIONE Direzione Generale: SANITA' E POLITICHE SOCIALI E PER L'INTEGRAZIONE	TOTALE CAPITOLATO 068202	15.059,80	15.059,80	15.059,80	15.059,80	15.059,80	0,00	0,00	0,00
------	--------	--	--------------------------	-----------	-----------	-----------	-----------	-----------	------	------	------

2015	068202	2.1.152.2.08.07 (CORRENTE OPERATIVA) (MEZZI STATO)		15.059,80	15.059,80	15.059,80	15.059,80	15.059,80	0,00	0,00	0,00
2015	068202	2.1.152.2.08.07 (CORRENTE OPERATIVA) (MEZZI STATO)		15.059,80	15.059,80	15.059,80	15.059,80	15.059,80	0,00	0,00	0,00

2015	068204	FONDO REGIONALE PER IL SERVIZIO CIVILE. CONTRIBUTI AGLI ENTI LOCALI FINALIZZATI ALLA PROMOZIONE DEL SERVIZIO CIVILE REGIONALE PER LA FORMAZIONE E LA FORMAZIONE DELLE FORME DI DIFESA CIVILE NON VIOLENTA (ART. 9, COMI 5 E 6, L.R. 20 OTTOBRE 2003, N. 20) NOTE: NUOVA ISTITUZIONE Direzione Generale: SANITA' E POLITICHE SOCIALI E PER L'INTEGRAZIONE	TOTALE CAPITOLATO 068204	318.768,36	218.592,88	128.073,33	127.272,16	19.323,81	90.519,55	19.689,23	151.681,99
------	--------	--	--------------------------	------------	------------	------------	------------	-----------	-----------	-----------	------------

2015	068204	2.1.162.2.08.07 (CORRENTE OPERATIVA) (MEZZI STATO)		146.595,97	218.592,88	28.072,21	127.272,16	19.323,81	90.519,55	0,00	99.199,95
2015	068204	2.1.162.2.08.07 (CORRENTE OPERATIVA) (MEZZI STATO)		146.595,97	218.592,88	28.072,21	127.272,16	19.323,81	90.519,55	0,00	99.199,95

2015	068227	FONDO NAZIONALE PER IL SERVIZIO CIVILE - RISORSE STATALI	TOTALE CAPITOLATO 068227	81.022,58	24.306,77	0,00	0,00	81.022,58	24.306,77	0,00	0,00
------	--------	--	--------------------------	-----------	-----------	------	------	-----------	-----------	------	------

2015	068227	2.2.141.2.08.07 (CORRENTE OPERATIVA) (MEZZI STATO)		81.022,58	24.306,77	0,00	0,00	81.022,58	24.306,77	0,00	0,00
2015	068227	2.2.141.2.08.07 (CORRENTE OPERATIVA) (MEZZI STATO)		81.022,58	24.306,77	0,00	0,00	81.022,58	24.306,77	0,00	0,00

2015	068234	INTERVENTI A FAVORE DI POPOLAZIONI COLPITE DA CALAMITA', CONTINGENTI E SITUAZIONI DI EMERGENZA	TOTALE UPR 1.5.2.2. 20237	282.203,80	163.353,33	95.756,07	35.833,96	146.026,90	67.597,26	17.368,42	23.052,41
2015	068234	1.1.162.2.08.07 (CORRENTE OPERATIVA) (MEZZI STATO)		282.203,80	163.353,33	95.756,07	35.833,96	146.026,90	67.597,26	17.368,42	23.052,41

PARTI AREA DI INTERVENTO 5 FUNZIONE OBIETTIVO 2

PARTE I AREA DI INTERVENTO 5 FUNZIONE OBIETTIVO 2

REGIONE EMILIA-ROMAGNA		RENDICONTO GENERALE PER L'ESERCIZIO FINANZIARIO 2015					PARTE SPESA			
ESERCIZIO	CAPITOLO	DESCRIZIONE DEL CAPITOLO	MASSA SPENDIBILE (CASSA COMPLESSIVA + R.R. PP. INIZIALI)	STANZIAMENTO DI CASSA	PAGAMENTI IN CONTO COMPETENZA E RESIDUI	IMPEGNI ASSUMI NELL'ESERCIZIO	ECONOMIE DI SO SVOLGIMENTO DI CASSA	ECONOMIE DI STANZIAMENTI DI CASSA	ELIMINAZIONI DEI RESIDUI PER INSISTENZA, PER PERSECUZIONE REINTEGRAZIONE	RESIDUI PASSIVI DA RIFORMARE

DI VITA (ART. 1, COMMA 3 LETT. A), B) E C) L.R. 2 APRILE 1966, N. 5).  
NOTE: NUOVA ISTITUZIONE  
DIREZIONE GENERALE: PROGRAMMAZIONE TERRITORIALE E NEGOZIATO INTERESSE, RELAZIONI EUROPEE E RELAZIONI INTERNAZIONALI.

UPB 1.5.2.2.20243  
PROGRAMMA "SUPPORTO IN FAVORE DELLE POLITICHE MINORILI"  
- ALTRE RISORSE VINCOLATE

2.1.141.2.08.07 (CORRENTE OPERATIVA) (ALTRI VINCOLI)  
SPESA PER PRESTAZIONI PROFESSIONALI SPECIALISTICHE PER L'ATTUAZIONE DEL PROGETTO "SUPPORTO ALLE POLITICHE MINORILI IN SERBIA - RAFFORZAMENTO ISTITUZIONALE PER IL MIGLIORAMENTO DEI SERVIZI SOCIALI E DELLA PROTEZIONE DEI DIRITTI DELL'INFANZIA E ARMONIZZAZIONE DELLA LEGISLAZIONE CON LA NORMATIVA U.E." (CONVENZIONE CON IL MINISTERO DELL'INTERNO 2009 PER IL DICEMBRE 2008 PER LA REGIONE FRIULI VENEZIA GIULIA)  
NOTE: NUOVA ISTITUZIONE  
DIREZIONE GENERALE: PROGRAMMAZIONE TERRITORIALE E NEGOZIATO INTERESSE, RELAZIONI EUROPEE E RELAZIONI INTERNAZIONALI.

2015  
UPB 1.5.2.2.20244  
PROGRAMMA "SUPPORTO IN FAVORE DELLE POLITICHE MINORILI"  
- RISORSE STATALI

2.1.141.2.08.07 (CORRENTE OPERATIVA) (MEZZI STATO)  
SPESA PER PRESTAZIONI PROFESSIONALI SPECIALISTICHE PER L'ATTUAZIONE DEL PROGETTO "SUPPORTO ALLE POLITICHE MINORILI IN SERBIA - RAFFORZAMENTO DEI SERVIZI SOCIALI E DELLA PROTEZIONE DEI DIRITTI DELL'INFANZIA E ARMONIZZAZIONE DELLA LEGISLAZIONE CON LA NORMATIVA U.E." (CONVENZIONE CON IL MINISTERO DELL'INTERNO 2009 PER IL DICEMBRE 2008 PER LA REGIONE FRIULI VENEZIA GIULIA)  
NOTE: NUOVA ISTITUZIONE  
DIREZIONE GENERALE: PROGRAMMAZIONE TERRITORIALE E NEGOZIATO INTERESSE, RELAZIONI EUROPEE E RELAZIONI INTERNAZIONALI.

2015  
UPB 1.5.2.2.20243  
PROGRAMMA "SUPPORTO IN FAVORE DELLE POLITICHE MINORILI"  
- ALTRE RISORSE VINCOLATE

2.1.141.2.08.07 (CORRENTE OPERATIVA) (MEZZI STATO)  
SPESA PER L'ATTUAZIONE DEL PROGETTO "SUPPORTO IN FAVORE DELLE POLITICHE MINORILI IN SERBIA - RAFFORZAMENTO DEI SERVIZI SOCIALI E DELLA PROTEZIONE DEI DIRITTI DELL'INFANZIA E ARMONIZZAZIONE DELLA LEGISLAZIONE CON LA NORMATIVA U.E." (CONVENZIONE CON IL MINISTERO DELL'INTERNO 2009 PER IL DICEMBRE 2008 PER LA REGIONE FRIULI VENEZIA GIULIA)  
NOTE: NUOVA ISTITUZIONE  
DIREZIONE GENERALE: PROGRAMMAZIONE TERRITORIALE E NEGOZIATO INTERESSE, RELAZIONI EUROPEE E RELAZIONI INTERNAZIONALI.

2015  
UPB 1.5.2.2.20244  
PROGRAMMA "SUPPORTO IN FAVORE DELLE POLITICHE MINORILI"  
- RISORSE STATALI

2.1.141.2.08.07 (CORRENTE OPERATIVA) (MEZZI STATO)  
SPESA PER L'ATTUAZIONE DEL PROGETTO "SUPPORTO ALLE POLITICHE MINORILI IN SERBIA - RAFFORZAMENTO DEI SERVIZI SOCIALI E DELLA PROTEZIONE DEI DIRITTI DELL'INFANZIA E ARMONIZZAZIONE DELLA LEGISLAZIONE CON LA NORMATIVA U.E." (CONVENZIONE CON IL MINISTERO DELL'INTERNO 2009 PER IL DICEMBRE 2008 PER LA REGIONE FRIULI VENEZIA GIULIA)  
NOTE: NUOVA ISTITUZIONE  
DIREZIONE GENERALE: PROGRAMMAZIONE TERRITORIALE E NEGOZIATO INTERESSE, RELAZIONI EUROPEE E RELAZIONI INTERNAZIONALI.

## REGIONE EMILIA-ROMAGNA

## RENDICONTO GENERALE PER L'ESERCIZIO FINANZIARIO 2015 PARTE SPESA

ESERCIZIO	CAPITOLO	DESCRIZIONE DEL CAPITOLO	ANALISI SPENDITE (SPESA COMPLETA + R.P. INIZIALI)	SPANDIMENTO DI CASSA	PAIAMENTI IN CONTO COMPETENZA E RESIDUI	INDEBITAMENTI NELLO ESERCIZIO	RICORRERE DI IMPEGNI SU STATI PRECEDENTI	RICORRERE DI IMPEGNI SU STATI PRECEDENTI	PER INSERIMENTO, PER PERSECUZIONE	RESIDUI PASSIVI DA RIFORMARE
CON IL MINISTERO DEGLI AFFARI ESTERI DEL 9 DICEMBRE 2008 REP. N. 1314 DEL 12 GENNAIO 2009 - MEZZI STATALI Direzione Generale: PROGRAMMAZIONE TERRITORIALE E NECESSITA', INTERESSE, RELAZIONI EUROPEE E RELAZIONI INTERNAZIONALI										
TOTALE CAPITOLATO 068239			96.000,00	96.000,00	80.100,00	0,00	0,00	15.900,00	0,00	15.900,00
TOTALE UPB 1.5.2.2. 20244			111.440,00	96.000,00	80.100,00	0,00	15.440,00	15.900,00	0,00	15.900,00
di cui Competenza			13.440,00	96.000,00	0,00	0,00	15.440,00	15.900,00	0,00	0,00
di cui Residui			96.000,00	0,00	80.100,00	0,00	0,00	0,00	0,00	15.900,00
UPB 1.5.2.2.20258	PROGETTI SPECIALI DI ASSISTENZA SOCIALE									
2015	068277	2.1.152.2.08.07 (CORRENTE OPERATIVA) (MEZZI PROPRI)	126.299,31	153.765,79	63.047,48	124.085,72	2.213,59	24.168,21	0,00	61.038,24
2014	068277	CONTRIBUTI ALLE AMMINISTRAZIONI PUBBLICHE PER ASSISTENZA E PROTEZIONE SOCIALE NEGLI AMBITI DEL PROGETTO REGIONALE "OLTRE LA STRADA" (ART.13, L. 11 AGOSTO 2003, N.228, D.P.R. N.237/2005, ART.18, D.LGS. N.286/98 E D.P.R. N.394/99) - QUOTA REGIONALE Direzione Generale: SANITA' E POLITICHE SOCIALI E PER L'INTEGRAZIONE	66.550,10	0,00	66.550,10	0,00	0,00	0,00	0,00	0,00
TOTALE CAPITOLATO 068277			192.849,41	153.765,79	129.597,58	124.085,72	2.213,59	24.168,21	0,00	61.038,24
2015	068279	2.1.141.2.08.07 (CORRENTE OPERATIVA) (MEZZI PROPRI)	0,00	0,00	0,00	0,00	0,00	0,00	0,00	0,00
2014	068235	2.1.162.2.08.07 (CORRENTE OPERATIVA) (MEZZI PROPRI)	18.227,74	17.513,83	9.113,87	18.227,74	0,00	5.513,89	0,00	9.113,87
2014	068235	CONTRIBUTI AD ASSOCIAZIONI E ALTRE ISTITUZIONI SOCIALI PRIVATE SENZA SCOPO DI LUCRO PER L'ATTUAZIONE DI PROGETTI INDIVIDUALIZZATI DI ASSISTENZA E PROGRAMMI DI "OLTRE LA STRADA" (ART. 13, LEGGE 11 AGOSTO 2003 N.228, D.P.R. N.237/2005 E ART. 18, D.LGS. 286/98, D.P.R. N.394/99) - QUOTA REGIONALE Direzione Generale: SANITA' E POLITICHE SOCIALI E PER L'INTEGRAZIONE	2.886,07	0,00	2.886,07	0,00	0,00	0,00	0,00	0,00
TOTALE CAPITOLATO 068235			21.113,81	17.513,83	11.999,94	18.227,74	0,00	5.513,89	0,00	9.113,87
2015	068297	2.1.141.2.08.07 (CORRENTE OPERATIVA) (MEZZI PROPRI)	0,00	0,00	0,00	0,00	0,00	0,00	0,00	0,00
2014	068297	SPESA PER ACQUISTO DI SERVIZI INFORMATICI IN ATTUAZIONE DEL PROGETTO REGIONALE "OLTRE LA STRADA" (ART.13, L. 11 AGOSTO 2003, N.228, D.P.R. N.237/2005, ART.18, D.LGS. 286/98 E D.P.R. N.394/99) - QUOTA REGIONALE Direzione Generale: SANITA' E POLITICHE SOCIALI E PER L'INTEGRAZIONE	0,00	0,00	0,00	0,00	0,00	0,00	0,00	0,00
TOTALE CAPITOLATO 068297			0,00	0,00	0,00	0,00	0,00	0,00	0,00	0,00
2015	068298	2.1.142.2.08.07 (CORRENTE OPERATIVA) (MEZZI PROPRI)	0,00	0,00	0,00	0,00	0,00	0,00	0,00	0,00
2014	068298	SPESA PER CONSULENZE IN ATTUAZIONE DELLE MISURE DI SOSTEGNO DEI PROGETTI INDIVIDUALIZZATI DI ASSISTENZA E PROGRAMMI DI "OLTRE LA STRADA" (ART.13, L. 11 AGOSTO 2003, N.228, D.P.R. N.237/2005, ART.18, D.LGS. 286/98 E D.P.R. N.394/99) - QUOTA REGIONALE Direzione Generale: SANITA' E POLITICHE SOCIALI E PER L'INTEGRAZIONE	0,00	0,00	0,00	0,00	0,00	0,00	0,00	0,00
TOTALE CAPITOLATO 068298			0,00	0,00	0,00	0,00	0,00	0,00	0,00	0,00
TOTALE UPB 1.5.2.2. 20258			213.963,22	171.279,62	141.597,52	142.313,46	2.213,59	29.682,10	0,00	70.152,11
di cui Competenza			144.527,05	171.279,62	72.161,35	142.313,46	2.213,59	29.682,10	0,00	70.152,11
di cui Residui			69.436,17	0,00	69.436,17	0,00	0,00	0,00	0,00	0,00
UPB 1.5.2.2.20259	PROGETTI SPECIALI DI ASSISTENZA SOCIALE - ALTRE RISORSE VINCOLO									
2015	068390	2.1.142.2.08.07 (CORRENTE OPERATIVA) (ALTRI VINCOLI)	0,00	0,00	0,00	0,00	0,00	0,00	0,00	0,00
SPESA PER CONSULENZE IN ATTUAZIONE DI PROGETTI IN MATERIA DI INTEGRAZIONE NELL'AMBITO DEL FONDO EUROPEO PER L'INTEGRAZIONE DEI CITTADINI DI PAESI TERZI 2007-2013 Direzione Generale: SANITA' E POLITICHE SOCIALI E PER L'INTEGRAZIONE										

PARTE I AREA DI INTERVENTO 5 FUNZIONE OBIETTIVO 2

PARTE I AREA DI INTERVENTO 5 FUNZIONE OBIETTIVO 2

324

REGIONE EMILIA-ROMAGNA		RENDICONTO GENERALE PER L'ESERCIZIO FINANZIARIO 2015										PARTE SPESA			
ESERCIZIO	CAPITOLO	DESCRIZIONE DEL CAPITOLO	ANALISI SPENDITE (SPESA COMPLETA + R.R. PP. INIZIALI)	STANZIAMENTO DI CASSA	PROVENTI IN CONTO COMPETENZA E RESIDUI	INDEBITAMENTI NELLO ESERCIZIO	RICORRERE DI CREDITI SU STATI PRECEDENTI	RICORRERE DI CREDITI SU STATI PRECEDENTI	RICORRERE DI CREDITI SU STATI PRECEDENTI	RICORRERE DI CREDITI SU STATI PRECEDENTI	RICORRERE DI CREDITI SU STATI PRECEDENTI	RICORRERE DI CREDITI SU STATI PRECEDENTI	RICORRERE DI CREDITI SU STATI PRECEDENTI	RICORRERE DI CREDITI SU STATI PRECEDENTI	RICORRERE DI CREDITI SU STATI PRECEDENTI

2015	068392	2.1.141.2.08.07 (CORRENTE OPERATIVA) (ALTRI VINCOLI) SPESA PER ACQUISTO SERVIZI IN ATTUAZIONE DI PROGETTI IN MATERIA DI INTEGRAZIONE NELL'AMBITO DEL FONDO EUROPEO PER L'INTEGRAZIONE DI CITTADINI DI PAESI TERZI 2007-2013 (FEI) Direzioni Generali: SANITA' E POLITICHE SOCIALI E PER L'INTEGRAZIONE	TOTALE CAPITULO 068390 0,00	0,00	0,00	0,00	0,00	0,00	0,00	0,00	0,00	0,00	0,00	0,00	0,00
2015	068394	2.1.141.2.08.07 (CORRENTE OPERATIVA) (ALTRI VINCOLI) SPESA PER ACQUISTO DI SERVIZI INFORMATICI IN ATTUAZIONE DI PROGETTI IN MATERIA DI INTEGRAZIONE NELL'AMBITO DEL FONDO EUROPEO PER L'INTEGRAZIONE DI CITTADINI DI PAESI TERZI 2007-2013 (FEI) Direzioni Generali: SANITA' E POLITICHE SOCIALI E PER L'INTEGRAZIONE	TOTALE CAPITULO 068392 0,00	0,00	0,00	0,00	0,00	0,00	0,00	0,00	0,00	0,00	0,00	0,00	0,00
2015	068396	2.1.141.2.08.07 (CORRENTE OPERATIVA) (ALTRI VINCOLI) SPESA PER ORGANIZZAZIONE EVENTI IN ATTUAZIONE DI PROGETTI IN MATERIA DI INTEGRAZIONE NELL'AMBITO DEL FONDO EUROPEO PER L'INTEGRAZIONE DI CITTADINI DI PAESI TERZI 2007-2013 (FEI) Direzioni Generali: SANITA' E POLITICHE SOCIALI E PER L'INTEGRAZIONE	TOTALE CAPITULO 068394 0,00	0,00	0,00	0,00	0,00	0,00	0,00	0,00	0,00	0,00	0,00	0,00	0,00
2015	068398	2.1.141.2.08.07 (CORRENTE OPERATIVA) (ALTRI VINCOLI) SPESA PER ACQUISTO BENI E SERVIZI IN ATTUAZIONE DI PROGETTI IN MATERIA DI INTEGRAZIONE NELL'AMBITO DEL FONDO EUROPEO PER L'INTEGRAZIONE DI CITTADINI DI PAESI TERZI 2007-2013 (FEI) Direzioni Generali: SANITA' E POLITICHE SOCIALI E PER L'INTEGRAZIONE	TOTALE CAPITULO 068396 0,00	0,00	0,00	0,00	0,00	0,00	0,00	0,00	0,00	0,00	0,00	0,00	0,00
2015	068398	2.1.141.2.08.07 (CORRENTE OPERATIVA) (ALTRI VINCOLI) SPESA PER ACQUISTO BENI E SERVIZI IN ATTUAZIONE DI PROGETTI IN MATERIA DI INTEGRAZIONE NELL'AMBITO DEL FONDO EUROPEO PER L'INTEGRAZIONE DI CITTADINI DI PAESI TERZI 2007-2013 (FEI) Direzioni Generali: SANITA' E POLITICHE SOCIALI E PER L'INTEGRAZIONE	TOTALE UPR 1.5.2.2. 20259 0,00 di cui competenza 0,00 di cui residui 0,00	0,00 0,00 0,00 0,00	0,00 0,00 0,00 0,00	0,00 0,00 0,00 0,00	0,00 0,00 0,00 0,00	0,00 0,00 0,00 0,00	0,00 0,00 0,00 0,00	0,00 0,00 0,00 0,00	0,00 0,00 0,00 0,00	0,00 0,00 0,00 0,00	0,00 0,00 0,00 0,00	0,00 0,00 0,00 0,00	0,00 0,00 0,00 0,00
UPR 1.5.2.2.20260		PROGETTI SPECIALI DI ASSISTENZA SOCIALE - RISORSE STATALI													
2015	057255	2.1.162.2.08.07 (CORRENTE OPERATIVA) (MEZZI STATO) CONTRIBUTI AD ASSOCIAZIONI DI VOLONTARIATO E AD ALTRI ORGANISMI SENZA SCOPO DI LUCRO A SOSTEGNO DEI SERVIZI DI TELEFONIA RIVOLTI ALE PERSONE ANZIANE (ART. 60) COMA N. 183/2007 Direzioni Generali: SANITA' E POLITICHE SOCIALI E PER L'INTEGRAZIONE	419.206,69	293.444,68	0,00	0,00	0,00	0,00	0,00	0,00	0,00	0,00	0,00	0,00	0,00
2015	068197	2.1.141.2.08.07 (CORRENTE OPERATIVA) (MEZZI STATO) SPESA PER ACQUISTO BENI E SERVIZI IN ATTUAZIONE DI PROGETTI IN MATERIA DI INTEGRAZIONE NELL'AMBITO DEL FONDO EUROPEO PER L'INTEGRAZIONE DI CITTADINI DI PAESI TERZI 2007-2013 (FEI) Direzioni Generali: SANITA' E POLITICHE SOCIALI E PER L'INTEGRAZIONE	0,00	0,00	0,00	0,00	0,00	0,00	0,00	0,00	0,00	0,00	0,00	0,00	0,00
2015	068199	2.1.141.2.08.07 (CORRENTE OPERATIVA) (MEZZI STATO) SPESA PER UTENZE E CANONI PER L'ATTUAZIONE DI PROGETTI IN MATERIA DI INTEGRAZIONE NELL'AMBITO DEL FONDO EUROPEO PER L'INTEGRAZIONE DI CITTADINI DI PAESI TERZI 2007-2013 (FEI) Direzioni Generali: SANITA' E POLITICHE SOCIALI E PER L'INTEGRAZIONE	0,00	0,00	0,00	0,00	0,00	0,00	0,00	0,00	0,00	0,00	0,00	0,00	0,00
2015	068241	2.1.151.2.08.07 (CORRENTE OPERATIVA) (MEZZI STATO) BENEFICIARI DELLE QUOTE DI COMPETENZA PER L'ATTUAZIONE DI PROGETTI IN MATERIA DI INTEGRAZIONE NELL'AMBITO DEL FONDO EUROPEO PER L'INTEGRAZIONE DI CITTADINI DI PAESI TERZI 2007-2013 (FEI) Direzioni Generali: SANITA' E POLITICHE SOCIALI E PER L'INTEGRAZIONE	291.318,60 1.089.000,00	1.094.198,60 0,00	0,00 842.880,00	246.120,00 0,00	5.198,60 0,00	291.318,60 0,00	246.120,00 0,00	5.198,60 0,00	291.318,60 0,00	246.120,00 0,00	5.198,60 0,00	291.318,60 0,00	246.120,00 0,00

## REGIONE EMILIA-ROMAGNA

## RENDICONTO GENERALE PER L'ESERCIZIO FINANZIARIO 2015

## PARTE SPESA

ESERCIZIO	CAPITOLO	DESCRIZIONE DEL CAPITOLO	MASSA SPENDIBILE (SPESA COMPLESSIVA + R.R. PP. INIZIALI)	SPANDIMENTO DI CASSA	PROVENTI IN CONTO COMPETENZA E RESIDUI	INGRESSI ASSESSITI NELL'ESERCIZIO	RICAVI DI UFFICI SU STATI MINISTRI DI COMPETENZA	RICAVI DI PROVENTI SU STATI MINISTRI DI CASSA	ELIMINAZIONI DEI RESIDUI PER INSISTENZA, PER PERIZIONE	RESIDUI PASSIVI DA RIFORMARE
2015	068243	N.183: DECISIONE DEL CONSIGLIO N. 2007/435/CE DEL 25 GIUGNO 2007) - MEZZI STATALI Direzione Generale: SANITA' E POLITICHE SOCIALI E PER L'INTEGRAZIONE	1.340.318,60	1.094.198,60	842.880,00	246.120,00	5.159,60	231.318,60	246.120,00	0,00
2015	068243	TOTALE CAPITOLATO 068243	1.340.318,60	1.094.198,60	842.880,00	246.120,00	5.159,60	231.318,60	246.120,00	0,00
2015	068243	2.1.153.2.08.07 (CORRENTE OPERATIVA) (MEZZI STATO) TRASFERIMENTI A ISTITUZIONI LOCALI CO- BENEFICIARIE DELLE QUOTE DI COMPETENZA PER L'ATTUAZIONE DI PROGETTI NELL'AMBITO DEL FONDO EUROPEO PER LO SVILUPPO REGIONALE (FESR) N. 183/DECISIONE DEL CONSIGLIO N. 2007/435/CE DEL 25 GIUGNO 2007) - MEZZI STATALI	119.198,02	334.628,61	17.800,00	93.960,00	25.238,02	20.986,61	93.960,00	0,00
2015	068243	TOTALE CAPITOLATO 068243	119.198,02	334.628,61	17.800,00	93.960,00	25.238,02	20.986,61	93.960,00	0,00
2015	068243	2.1.153.2.08.07 (CORRENTE OPERATIVA) (MEZZI STATO) TRASFERIMENTI A ISTITUZIONI LOCALI CO- BENEFICIARIE DELLE QUOTE DI COMPETENZA PER L'ATTUAZIONE DI PROGETTI NELL'AMBITO DEL FONDO EUROPEO PER LO SVILUPPO REGIONALE (FESR) N. 183/DECISIONE DEL CONSIGLIO N. 2007/435/CE DEL 25 GIUGNO 2007) - MEZZI STATALI	398.800,00	0,00	295.840,00	0,00	0,00	0,00	0,00	0,00
2015	068243	TOTALE CAPITOLATO 068243	398.800,00	0,00	295.840,00	0,00	0,00	0,00	0,00	0,00
2015	068246	2.1.163.2.08.07 (CORRENTE OPERATIVA) (MEZZI STATO) TRASFERIMENTI A INTERSECO-BENEFICIARI DELLE QUOTE DI COMPETENZA PER L'ATTUAZIONE DI PROGETTI NELL'AMBITO DEL FONDO EUROPEO PER LO SVILUPPO REGIONALE (FESR) N. 183/DECISIONE DEL CONSIGLIO N. 2007/435/CE DEL 25 GIUGNO 2007) - MEZZI STATALI	517.998,02	334.628,61	313.640,00	93.960,00	25.238,02	20.986,61	93.960,00	0,00
2015	068246	TOTALE CAPITOLATO 068246	517.998,02	334.628,61	313.640,00	93.960,00	25.238,02	20.986,61	93.960,00	0,00
2015	068248	2.1.162.2.08.07 (CORRENTE OPERATIVA) (MEZZI STATO) TRASFERIMENTI A ISTITUZIONI SOCIALI PRIVATE CO- BENEFICIARIE DELLE QUOTE DI COMPETENZA PER L'ATTUAZIONE DI PROGETTI NELL'AMBITO DEL FONDO EUROPEO PER LO SVILUPPO REGIONALE (FESR) N. 183/DECISIONE DEL CONSIGLIO N. 2007/435/CE DEL 25 GIUGNO 2007) - MEZZI STATALI	263.620,00	211.350,00	169.080,00	42.270,00	10.000,00	42.270,00	42.270,00	0,00
2015	068248	TOTALE CAPITOLATO 068248	263.620,00	211.350,00	169.080,00	42.270,00	10.000,00	42.270,00	42.270,00	0,00
2015	068248	2.1.162.2.08.07 (CORRENTE OPERATIVA) (MEZZI STATO) TRASFERIMENTI A ISTITUZIONI SOCIALI PRIVATE CO- BENEFICIARIE DELLE QUOTE DI COMPETENZA PER L'ATTUAZIONE DI PROGETTI NELL'AMBITO DEL FONDO EUROPEO PER LO SVILUPPO REGIONALE (FESR) N. 183/DECISIONE DEL CONSIGLIO N. 2007/435/CE DEL 25 GIUGNO 2007) - MEZZI STATALI	83.200,20	73.700,35	7.500,10	71.721,33	11.478,87	43.699,95	15.000,20	0,00
2015	068248	TOTALE CAPITOLATO 068248	83.200,20	73.700,35	7.500,10	71.721,33	11.478,87	43.699,95	15.000,20	0,00
2015	068259	2.1.141.2.08.07 (CORRENTE OPERATIVA) (MEZZI STATO) SPESA PER ACQUISTO DI SERVIZI INFORMATICI PER L'ATTUAZIONE DI PROGETTI NELL'AMBITO DEL FONDO EUROPEO PER LO SVILUPPO REGIONALE (FESR) N. 183/DECISIONE DEL CONSIGLIO N. 2007/435/CE DEL 25 GIUGNO 2007) - MEZZI STATALI	6.000,00	210,00	0,00	0,00	6.000,00	210,00	0,00	0,00
2015	068259	TOTALE CAPITOLATO 068259	6.000,00	210,00	0,00	0,00	6.000,00	210,00	0,00	0,00
2015	068261	2.1.141.2.08.07 (CORRENTE OPERATIVA) (MEZZI STATO) SPESA PER ACQUISTO DI SERVIZI INFORMATICI PER L'ATTUAZIONE DI PROGETTI NELL'AMBITO DEL FONDO EUROPEO PER LO SVILUPPO REGIONALE (FESR) N. 183/DECISIONE DEL CONSIGLIO N. 2007/435/CE DEL 25 GIUGNO 2007) - MEZZI STATALI	2.000,00	600,00	0,00	0,00	2.000,00	600,00	0,00	0,00
2015	068261	TOTALE CAPITOLATO 068261	2.000,00	600,00	0,00	0,00	2.000,00	600,00	0,00	0,00
2015	068261	2.1.141.2.08.07 (CORRENTE OPERATIVA) (MEZZI STATO) SPESA PER ACQUISTO DI SERVIZI INFORMATICI PER L'ATTUAZIONE DI PROGETTI NELL'AMBITO DEL FONDO EUROPEO PER LO SVILUPPO REGIONALE (FESR) N. 183/DECISIONE DEL CONSIGLIO N. 2007/435/CE DEL 25 GIUGNO 2007) - MEZZI STATALI	112.017,65	33.605,30	12.792,00	12.792,00	99.225,65	20.813,30	0,00	0,00
2015	068261	TOTALE CAPITOLATO 068261	112.017,65	33.605,30	12.792,00	12.792,00	99.225,65	20.813,30	0,00	0,00
2015	068281	2.1.152.2.08.07 (CORRENTE OPERATIVA) (MEZZI STATO) CONTRIBUTI ALLE AMMINISTRAZIONI PUBBLICHE PER L'ATTUAZIONE DI PROGETTI INDIVIDUALIZZATI DI ASSISTENZA REGIONALE (ART.13 L.11 AGOSTO 2003, N.228, D.P.R. N.237/2005, ART.18, D.168, 286/98 E D.P.R. N. 394/99) - QUOTA STATALE	741.522,01	903.652,87	370.191,19	730.583,04	10.938,97	142.704,38	0,00	0,00
2015	068281	TOTALE CAPITOLATO 068281	741.522,01	903.652,87	370.191,19	730.583,04	10.938,97	142.704,38	0,00	0,00

PARTE I AREA DI INTERVENTO 5 FUNZIONE OBIETTIVO 2

325

## REGIONE EMILIA-ROMAGNA

## RENDICONTO GENERALE PER L'ESERCIZIO FINANZIARIO 2015 PARTE SPESA

ESERCIZIO	CAPITOLO	DESCRIZIONE DEL CAPITOLO	MASSA SPENDIBILE (SPESA COMPLETA + R.R. PP. INIZIALI)	STANZIAMENTO DI CASSA	PAIAMENTI IN CONTO COMPETENZA E RESIDUI	INDEBITI ASSUMI NELL'ESERCIZIO	RICORRUTE DI IMPEGNI SU STANZIAMENTI DI COMPETENZA	RICORRUTE DI IMPEGNI PER STANZIAMENTI DI CASSA	ELIMINAZIONI DEI RESIDUI PER INSISTENZA, PER PERSECUZIONE	RESIDUI PASSIVI DA RIFORMARE
Direzione Generale: SANITA' E POLITICHE SOCIALI E PER L'INTEGRAZIONE			1.132.279,31	903.652,87	760.948,49	730.583,04	10.938,97	142.704,38	0,00	360.391,85
TOTALE CAPITULO 068281										
2015	068282	2.1.152.2.08.07 (CORRENTE OPERATIVA) (MEZZI STATO) CONTRIBUTI A ENTI DELLE AMMINISTRAZIONI LOCALI PER LA REALIZZAZIONE DI INTERVENTI IN MATERIA DI INSERIMENTO LAVORATIVO E DI INTEGRAZIONE SOCIALE DEI MIGRANTI REGOLARMENTE PRESENTI (PROTOCOLLO D'INTESA COL MINISTERO DELL'INTERNO E DEL MINISTERO DELLA SANITA' DEL 20/01/2014, DECRETO LEGISLATIVO 25 LUGLIO 1998, N. 286) - MEZZI STATALI	75.970,75	75.970,75	0,00	0,00	75.970,75	75.970,75	0,00	0,00
NOTE: NUOVA ISTITUZIONE Direzione Generale: SANITA' E POLITICHE SOCIALI E PER L'INTEGRAZIONE										
TOTALE CAPITULO 068282			75.970,75	75.970,75	0,00	0,00	75.970,75	75.970,75	0,00	0,00
2015	068283	2.1.141.2.08.07 (CORRENTE OPERATIVA) (MEZZI STATO) SPESA PER ACQUISTO DI ALTRI SERVIZI IN ATTUAZIONE DELLE ATTIVITA' DI ASSISTENZA E DEL PROGRAMMA DI PROTEZIONE SOCIALE DI ASSISTENZA E DEL PROGRAMMA DI PROTEZIONE SOCIALE NELL'AMBITO DEL PROGETTO REGIONALE "OLTRE LA STRADA" (ART. 13, L. 11 AGOSTO 2003, N. 228, D.P.R. N. 2.37/2005, ART. 13, D.LGS. N. 430/2001, ART. 13, D.LGS. N. 430/2001) - MEZZI STATALI	0,00	0,00	0,00	0,00	0,00	0,00	0,00	0,00
NOTE: NUOVA ISTITUZIONE Direzione Generale: SANITA' E POLITICHE SOCIALI E PER L'INTEGRAZIONE										
TOTALE CAPITULO 068283			0,00	0,00	0,00	0,00	0,00	0,00	0,00	0,00
2015	068284	2.1.141.2.08.07 (CORRENTE OPERATIVA) (MEZZI STATO) SPESA PER ACQUISTO DI ALTRI SERVIZI IN ATTUAZIONE DELLE ATTIVITA' DI ASSISTENZA E DEL PROGRAMMA DI PROTEZIONE SOCIALE DI ASSISTENZA E DEL PROGRAMMA DI PROTEZIONE SOCIALE NELL'AMBITO DEL PROGETTO REGIONALE "OLTRE LA STRADA" (ART. 13, L. 11 AGOSTO 2003, N. 228, D.P.R. N. 2.37/2005, ART. 13, D.LGS. N. 430/2001, ART. 13, D.LGS. N. 430/2001) - MEZZI STATALI	5.000,00	5.000,00	0,00	0,00	5.000,00	5.000,00	0,00	0,00
NOTE: NUOVA ISTITUZIONE Direzione Generale: SANITA' E POLITICHE SOCIALI E PER L'INTEGRAZIONE										
TOTALE CAPITULO 068284			5.000,00	5.000,00	0,00	0,00	5.000,00	5.000,00	0,00	0,00
2015	068286	2.1.141.2.08.07 (CORRENTE OPERATIVA) (MEZZI STATO) SPESA PER ORGANIZZAZIONE EVENTI, MATERIALE PROMOZIONALE E PER STRUTTURE DI ACCOGLIMENTO, ATTIVITA' DI PROTEZIONE SOCIALE DEI MIGRANTI REGOLARMENTE PRESENTI (DECRETO LEGISLATIVO 25 LUGLIO 1998, N. 286) - MEZZI STATALI	41.617,00	41.617,00	0,00	0,00	41.617,00	41.617,00	0,00	0,00
NOTE: NUOVA ISTITUZIONE Direzione Generale: SANITA' E POLITICHE SOCIALI E PER L'INTEGRAZIONE										
TOTALE CAPITULO 068286			41.617,00	41.617,00	0,00	0,00	41.617,00	41.617,00	0,00	0,00
2015	068287	2.1.162.2.08.07 (CORRENTE OPERATIVA) (MEZZI STATO) CONTRIBUTI A ASSOCIAZIONI DI VOLONTARI PER ATTIVITA' DI PROTEZIONE SOCIALE NELL'AMBITO DEL PROGETTO REGIONALE "OLTRE LA STRADA" (ART. 13, L. 11 AGOSTO 2003, N. 228, D.P.R. N. 2.37/2005, ART. 13, D.LGS. N. 430/2001, ART. 13, D.LGS. N. 430/2001) - MEZZI STATALI	54.448,14 8.620,98	52.315,61 0,00	27.224,07 8.620,98	54.448,14 0,00	0,00	0,00	0,00	27.224,07 0,00
NOTE: NUOVA ISTITUZIONE Direzione Generale: SANITA' E POLITICHE SOCIALI E PER L'INTEGRAZIONE										
TOTALE CAPITULO 068287			63.069,12	52.315,61	35.845,05	54.448,14	0,00	16.470,56	0,00	27.224,07
2015	068288	2.1.142.2.08.07 (CORRENTE OPERATIVA) (MEZZI STATO) SPESA PER CONQUISTE PER LA REALIZZAZIONE DI INTERVENTI IN MATERIA DI INSERIMENTO LAVORATIVO E DI INTEGRAZIONE LEGISLATIVO 25 LUGLIO 1998, N. 286) - MEZZI STATALI	6.000,00	6.000,00	0,00	0,00	6.000,00	6.000,00	0,00	0,00
NOTE: NUOVA ISTITUZIONE Direzione Generale: SANITA' E POLITICHE SOCIALI E PER L'INTEGRAZIONE										
TOTALE CAPITULO 068288			6.000,00	6.000,00	0,00	0,00	6.000,00	6.000,00	0,00	0,00
2015	068289	2.1.152.2.08.07 (CORRENTE OPERATIVA) (MEZZI STATO) CONTRIBUTI A ENTI DELLE AMMINISTRAZIONI LOCALI PER L'ATTUAZIONE DI PROGETTI ED INIZIATIVE NELL'AMBITO DEL CENTRO REGIONALE CONTRO LE DISCRIMINAZIONI E IL CONVULSIONE (ART. 13, L. 11 AGOSTO 2003, N. 228, D.P.R. N. 2.37/2005, ART. 13, D.LGS. N. 430/2001, ART. 13, D.LGS. N. 430/2001) - MEZZI STATALI	0,00	0,00	0,00	0,00	0,00	0,00	0,00	0,00
NOTE: NUOVA ISTITUZIONE Direzione Generale: SANITA' E POLITICHE SOCIALI E PER L'INTEGRAZIONE										
TOTALE CAPITULO 068289			0,00	0,00	0,00	0,00	0,00	0,00	0,00	0,00
2015	068290	2.1.141.2.08.07 (CORRENTE OPERATIVA) (MEZZI STATO) SPESA PER PRESTAZIONI PROFESSIONALI SPECIALISTICHE PER LA REALIZZAZIONE DI INTERVENTI IN MATERIA DI INSERIMENTO LAVORATIVO E DI INTEGRAZIONE LEGISLATIVO 25 LUGLIO 1998, N. 286) - MEZZI STATALI	65.000,00	65.000,00	0,00	0,00	65.000,00	65.000,00	0,00	0,00
NOTE: NUOVA ISTITUZIONE										

PARTE I AREA DI INTERVENTO 5 FUNZIONE OBIETTIVO 2

## REGIONE EMILIA-ROMAGNA

## RENDICONTO GENERALE PER L'ESERCIZIO FINANZIARIO 2015

## PARTE SPESA

ESERCIZIO	CAPITOLO	DESCRIZIONE DEL CAPITOLO	MASSA SPENDIBILE (SPESA COMPLETA + R.R. PP. INIZIALI)	STANZIAMENTO DI CASSA	PROVENTI IN CONTO COMPETENZA E RESIDUI	INDEBITI ASSUMI NEL ESERCIZIO	RICORRERE DI IMPEGNI SU STANZIAMENTI DI COMPETENZA	RICORRERE DI IMPEGNI SU STANZIAMENTI DI CASSA	ELIMINAZIONI DEI RESIDUI PER INSISTENZA, PER PERIZIONE	RESIDUI PASSIVI DA RIFORMARE
Direzioe Generale: SANITA' E POLITICHE SOCIALI E PER L'INTEGRAZIONE										
TOTALE CAPITULO 068290			65.000,00	65.000,00	0,00	0,00	65.000,00	65.000,00	0,00	0,00
2015	068291	2.1.142.2.08.07 (CORRENTE OPERATIVA) (MEZZI STATO)	395.692,20	322.307,04	0,00	0,00	395.692,20	36.216,57	0,00	0,00
2015	068291	SPESA PER ACQUISTO DI BENI DI CONSUMO PERMANENTI PER L'INTERVENTO SOSTITUITO	395.692,20	0,00	0,00	0,00	395.692,20	0,00	0,00	0,00
2013	068291	EUROPEO PER L'INTERAZIONE DI CITTADINI DI PAESI TERZI 2007-2013 (PEI) NELL'AMBITO DEL PROGRAMMA GENERALE "SOLIDARIETA' E GESTIONE DEI FLUSSI MIGRATORI". (L.16/2007/43/CE DEL 23 GIUGNO 2007) - MEZZI STATALI	425.730,66	0,00	286.090,47	0,00	0,00	0,00	139.640,19	0,00
Direzioe Generale: SANITA' E POLITICHE SOCIALI E PER L'INTEGRAZIONE			TOTALE CAPITULO 068291							
			834.851,26	322.307,04	286.090,47	0,00	395.692,20	36.216,57	153.068,59	0,00
2.1.142.2.08.07 (CORRENTE OPERATIVA) (MEZZI STATO)										
2015	068292	SPESA PER L'ACQUISIZIONE DI LAVORO FLESSIBILE PER LA REALIZZAZIONE DI INTERVENTI IN MATERIA DI INSERIMENTO LAVORATIVO E DI INTEGRAZIONE SOCIALE DEI MIGRANTI EUROPEI PER L'INTERAZIONE DI CITTADINI DI PAESI TERZI 1998, N. 286) - MEZZI STATALI	22.500,00	22.500,00	0,00	0,00	22.500,00	22.500,00	0,00	0,00
Direzioe Generale: SANITA' E POLITICHE SOCIALI E PER L'INTEGRAZIONE			TOTALE CAPITULO 068292							
			22.500,00	22.500,00	0,00	0,00	22.500,00	22.500,00	0,00	0,00
2.1.142.2.08.07 (CORRENTE OPERATIVA) (MEZZI STATO)										
2015	068293	SPESA PER CONSULENZE PER L'ATTUAZIONE DI PROGETTI NELL'AMBITO DEL FONDO EUROPEO PER L'INTEGRAZIONE DI MIGRANTI EUROPEI PER L'INTERAZIONE DI CITTADINI DI PAESI TERZI 1998, N. 286) - MEZZI STATALI	69.371,38	20.811,41	0,00	0,00	69.371,38	20.811,41	0,00	0,00
Direzioe Generale: SANITA' E POLITICHE SOCIALI E PER L'INTEGRAZIONE			TOTALE CAPITULO 068293							
			69.371,38	20.811,41	0,00	0,00	69.371,38	20.811,41	0,00	0,00
2.1.142.2.08.07 (CORRENTE OPERATIVA) (MEZZI STATO)										
2015	068294	SPESA PER ACQUISTO DI ALTRI SERVIZI PER LA REALIZZAZIONE DI INTERVENTI IN MATERIA DI INSERIMENTO LAVORATIVO E DI INTEGRAZIONE SOCIALE DEI MIGRANTI EUROPEI PER L'INTERAZIONE DI CITTADINI DI PAESI TERZI 1998, N. 286) - MEZZI STATALI	5.000,00	5.000,00	0,00	0,00	5.000,00	5.000,00	0,00	0,00
Direzioe Generale: SANITA' E POLITICHE SOCIALI E PER L'INTEGRAZIONE			TOTALE CAPITULO 068294							
			5.000,00	5.000,00	0,00	0,00	5.000,00	5.000,00	0,00	0,00
2.1.142.2.08.07 (CORRENTE OPERATIVA) (MEZZI STATO)										
2015	068296	SPESA PER ACQUISTO DI ALTRI SERVIZI PER LA REALIZZAZIONE DI INTERVENTI IN MATERIA DI INSERIMENTO LAVORATIVO E DI INTEGRAZIONE SOCIALE DEI MIGRANTI EUROPEI PER L'INTERAZIONE DI CITTADINI DI PAESI TERZI 1998, N. 286) - MEZZI STATALI	1.000,00	1.000,00	0,00	0,00	1.000,00	1.000,00	0,00	0,00
Direzioe Generale: SANITA' E POLITICHE SOCIALI E PER L'INTEGRAZIONE			TOTALE CAPITULO 068296							
			1.000,00	1.000,00	0,00	0,00	1.000,00	1.000,00	0,00	0,00
2.1.142.2.08.07 (CORRENTE OPERATIVA) (MEZZI STATO)										
2015	068348	SPESA PER ACQUISTO DI SERVIZI INFORMATIVI IN ATTUAZIONE DELLE MISURE DI SOSTEGNO DEI PROGETTI INDIVIDUALIZZATI DI ASSISTENZA E DEI PROGRAMMI DI PROTEZIONE SOCIALE DEI MIGRANTI EUROPEI PER L'INTERAZIONE DI CITTADINI DI PAESI TERZI 1998, N. 286) - MEZZI STATALI	0,00	0,00	0,00	0,00	0,00	0,00	0,00	0,00
Direzioe Generale: SANITA' E POLITICHE SOCIALI E PER L'INTEGRAZIONE			TOTALE CAPITULO 068348							
			0,00	0,00	0,00	0,00	0,00	0,00	0,00	0,00
2.1.142.2.08.07 (CORRENTE OPERATIVA) (MEZZI STATO)										
2015	068349	SPESA PER CONSULENZE IN ATTUAZIONE DELLE MISURE DI SOSTEGNO DEI PROGETTI INDIVIDUALIZZATI DI ASSISTENZA E DEI PROGRAMMI DI PROTEZIONE SOCIALE DEI MIGRANTI EUROPEI PER L'INTERAZIONE DI CITTADINI DI PAESI TERZI 1998, N. 286) - MEZZI STATALI	0,00	0,00	0,00	0,00	0,00	0,00	0,00	0,00
Direzioe Generale: SANITA' E POLITICHE SOCIALI E PER L'INTEGRAZIONE			TOTALE CAPITULO 068349							
			0,00	0,00	0,00	0,00	0,00	0,00	0,00	0,00
TOTALE UPR 1.5.2.2.2. 20260			5.103.520,48	3.562.910,22	2.451.276,41	1.251.894,51	1.276.438,13	1.111.633,81	550.418,79	823.387,15
di cui Competenza			2.528.332,64	3.562.910,22	435.507,36	1.251.894,51	1.276.438,13	1.111.633,81	0,00	816.387,15

PARTE 1 AREA DI INTERVENTO 5 FUNZIONE OBIETTIVO 2

327





## REGIONE EMILIA-ROMAGNA

## RENDICONTO GENERALE PER L'ESERCIZIO FINANZIARIO 2015 PARTE SPESA

ESERCIZIO	CAPITOLO	DESCRIZIONE DEL CAPITOLO	MASSA SPENDIBILE (SPESA COMPLESSIVA + R.R. PR. INIZIALI)	SPANDIMENTO DI CASSA	PAIAMENTI IN CONTO CORRISPONDENZA E RESIDUI	INDEBITI ASSUMI NELL'ESERCIZIO	RICORRUTE DI IMPEGNI SU SPANDIMENTI DI CASSA	RICORRUTE DI IMPEGNI SU SPANDIMENTI DI CASSA	ELIMINAZIONI DEI RESIDUI PER INSOLVENZA, PER PERIZIAZIONE	RESIDUI PASSIVI DA ALLOCARE
2015	068301	SPESA PER LAVORO FLESSIBILE PER ATTIVITA' DI STUDIO, ASSISTENZA E CONSULENZA, TUTORAGGIO PER GLI ITALIANI EMIGRATI CHE RIENTRANO IN ITALIA (ART. 4, COMMA 1, L.R. 24 APRILE 2006, N.3) DIREZIONE GENERALE: PROGRAMMAZIONE TERRITORIALE E NEGOZIATIVA, INTERESSE, RELAZIONI EUROPEE E RELAZIONI INTERNAZIONALI TOTALE CAPITOLO 068301	0,00	0,00	0,00	0,00	0,00	0,00	0,00	0,00
2015	068302	2.1.141.2.08.07 (CORRENTE OPERATIVA) (MEZZI PROPRI) SPESA PER RAPPRESENTANZA, ORGANIZZAZIONE DI EVENTI, PUBBLICITA' E TRAFORTE PER LE ATTIVITA' DI STUDIO, ASSISTENZA E CONSULENZA, TUTORAGGIO PER GLI ITALIANI EMIGRATI CHE RIENTRANO IN ITALIA (ART. 4, COMMA 1, L.R. 24 APRILE 2006, N.3) NOTE: NUOVA ISTITUZIONE DIREZIONE GENERALE: PROGRAMMAZIONE TERRITORIALE E NEGOZIATIVA, INTERESSE, RELAZIONI EUROPEE E RELAZIONI INTERNAZIONALI TOTALE CAPITOLO 068302	0,00	0,00	0,00	0,00	0,00	0,00	0,00	0,00
2015	068303	2.1.141.2.08.07 (CORRENTE OPERATIVA) (MEZZI PROPRI) SPESA PER PRESTAZIONI PROFESSIONALI E SPECIALISTICHE PER TUTORAGGIO PER GLI ITALIANI EMIGRATI CHE RIENTRANO IN ITALIA (ART. 4, COMMA 1, L.R. 24 APRILE 2006, N.3) NOTE: NUOVA ISTITUZIONE DIREZIONE GENERALE: PROGRAMMAZIONE TERRITORIALE E NEGOZIATIVA, INTERESSE, RELAZIONI EUROPEE E RELAZIONI INTERNAZIONALI TOTALE CAPITOLO 068303	0,00	0,00	0,00	0,00	0,00	0,00	0,00	0,00
2015	068305	2.1.152.2.08.07 (CORRENTE OPERATIVA) (MEZZI PROPRI) TRASFERIMENTO AI COMUNI PER IL CONCORSO NELLE SPESA A FAVORE DEI BENEFICIARI (ART. 4, COMMA 2, L.R. 24 APRILE 2006, N.3) DIREZIONE GENERALE: PROGRAMMAZIONE TERRITORIALE E NEGOZIATIVA, INTERESSE, RELAZIONI EUROPEE E RELAZIONI INTERNAZIONALI TOTALE CAPITOLO 068305	45.000,00	31.500,00	0,00	4.803,06	40.196,94	31.500,00	0,00	4.803,06
2015	068307	2.1.162.2.08.07 (CORRENTE OPERATIVA) (MEZZI PROPRI) CONTRIBUTI AD ASSOCIAZIONI DI PROMOZIONE SOCIALE (MEZZI PROPRI) DIREZIONE GENERALE: PROGRAMMAZIONE TERRITORIALE E NEGOZIATIVA, INTERESSE, RELAZIONI EUROPEE E RELAZIONI INTERNAZIONALI TOTALE CAPITOLO 068307	11.701,37	27.123,76	4.025,00	4.025,00	7.676,37	8.703,24	0,00	0,00
2015	068309	2.1.160.2.08.07 (CORRENTE OPERATIVA) (MEZZI PROPRI) CONTRIBUTI AD ASSOCIAZIONI, ORGANIZZAZIONI ED ISTITUZIONI PRIVATE SENZA FINI DI LUCRO ESTERE (U. E.), PER ATTIVITA' A CARATTERE SOCIO- ASSISTENZIALE, PER ATTIVITA' DI FORMAZIONE E DI AGGIORNAMENTO CULTURALE E FORMATIVO A FAVORE DEGLI EMIGRATI EMILIANO-ROMAGNOLI (ART. 6, L.R. 24 APRILE 2006, N.3). NOTE: NUOVA ISTITUZIONE DIREZIONE GENERALE: PROGRAMMAZIONE TERRITORIALE E NEGOZIATIVA, INTERESSE, RELAZIONI EUROPEE E RELAZIONI INTERNAZIONALI TOTALE CAPITOLO 068309	2.800,00	2.800,00	0,00	0,00	2.800,00	2.800,00	0,00	0,00
2015	068311	2.1.160.2.08.07 (CORRENTE OPERATIVA) (MEZZI PROPRI) CONTRIBUTI AD ASSOCIAZIONI, ORGANIZZAZIONI ED ISTITUZIONI PRIVATE SENZA FINI DI LUCRO ESTERE (U. E.), PER ATTIVITA' A CARATTERE SOCIO- ASSISTENZIALE, PER ATTIVITA' DI FORMAZIONE E DI AGGIORNAMENTO CULTURALE E FORMATIVO A FAVORE DEGLI EMIGRATI EMILIANO-ROMAGNOLI (ART. 6, L.R. 24 APRILE 2006, N.3). NOTE: NUOVA ISTITUZIONE DIREZIONE GENERALE: PROGRAMMAZIONE TERRITORIALE E NEGOZIATIVA, INTERESSE, RELAZIONI EUROPEE E RELAZIONI INTERNAZIONALI TOTALE CAPITOLO 068311	2.800,00	2.800,00	0,00	0,00	2.800,00	2.800,00	0,00	0,00
2015	068313	2.1.162.2.08.07 (CORRENTE OPERATIVA) (MEZZI PROPRI) CONTRIBUTI AD ASSOCIAZIONI, ORGANIZZAZIONI ED ISTITUZIONI PRIVATE SENZA FINI DI LUCRO ESTERE (U. E.), PER ATTIVITA' A CARATTERE SOCIO-ASSISTENZIALE, CULTURALE E FORMATIVO A FAVORE DEGLI EMIGRATI EMILIANO-ROMAGNOLI (ART. 6, L.R. 24 APRILE 2006, N.3). DIREZIONE GENERALE: PROGRAMMAZIONE TERRITORIALE E NEGOZIATIVA, INTERESSE, RELAZIONI EUROPEE E RELAZIONI INTERNAZIONALI TOTALE CAPITOLO 068313	0,00	7.882,00	0,00	0,00	0,00	5.082,00	0,00	0,00
2014	068313	2.1.162.2.08.07 (CORRENTE OPERATIVA) (MEZZI PROPRI) CONTRIBUTI AD ASSOCIAZIONI, ORGANIZZAZIONI ED ISTITUZIONI PRIVATE SENZA FINI DI LUCRO ESTERE (U. E.), PER ATTIVITA' A CARATTERE SOCIO-ASSISTENZIALE, CULTURALE E FORMATIVO A FAVORE DEGLI EMIGRATI EMILIANO-ROMAGNOLI (ART. 6, L.R. 24 APRILE 2006, N.3). DIREZIONE GENERALE: PROGRAMMAZIONE TERRITORIALE E NEGOZIATIVA, INTERESSE, RELAZIONI EUROPEE E RELAZIONI INTERNAZIONALI	5.600,00	0,00	0,00	0,00	0,00	0,00	5.600,00	0,00
2013	068313	2.1.162.2.08.07 (CORRENTE OPERATIVA) (MEZZI PROPRI) CONTRIBUTI AD ASSOCIAZIONI, ORGANIZZAZIONI ED ISTITUZIONI PRIVATE SENZA FINI DI LUCRO ESTERE (U. E.), PER ATTIVITA' A CARATTERE SOCIO-ASSISTENZIALE, CULTURALE E FORMATIVO A FAVORE DEGLI EMIGRATI EMILIANO-ROMAGNOLI (ART. 6, L.R. 24 APRILE 2006, N.3). DIREZIONE GENERALE: PROGRAMMAZIONE TERRITORIALE E NEGOZIATIVA, INTERESSE, RELAZIONI EUROPEE E RELAZIONI INTERNAZIONALI	7.882,00	0,00	2.800,00	0,00	0,00	0,00	5.082,00	0,00

PARTE I AREA DI INTERVENTO 5 FUNZIONE OBIETTIVO 2

330

331

## REGIONE EMILIA-ROMAGNA

## RENDICONTO GENERALE PER L'ESERCIZIO FINANZIARIO 2015 PARTE SPESA

ESERCIZIO	CAPITOLO	DESCRIZIONE DEL CAPITOLO	ANALISI SPENDITE (GRUPPI COMPETENZA + R.R. PP. INIZIALI)	STANZIAMENTO DI CASSA	PAGAMENTI IN CONTO COMPETENZA E RESIDUI	IMPEGNI ASSUMI NELL'ESERCIZIO	ECONOMIE DI IMPEGNI SU STANZIAMENTI DI COMPETENZA	ECONOMIE DI IMPEGNI PAGAMENTI SU STANZIAMENTI DI CASSA	ELIMINAZIONI DEI RESIDUI PER INSISTENZA, PER PERIZIAZIONE O RIMBORSI	RESIDUI PASSIVI DA RIFORMARE	
2015	068382	2.1.141.2.08.07 (CORRENTE OPERATIVA) (MEZZI PROPRI)	TOTALE CAPITOLATO 068378	26.959,90	26.959,90	22.595,66	3.168,74	755,76	4.364,24	3.608,48	0,00
2015	068382	SPESA PER L'ATTUAZIONE DEL PROGETTO "COMMUNITY PREVENTION AND EARLY PREVENTION" NELL'AMBITO DEL PROGRAMMA "PREVENTION CRIME" - (CONTRATTO HOME/2011/ISEC/AG/4000002514 DEL 13 DICEMBRE 2012) - QUOTA REGIONALE	4.225,19	2.557,08	0,00	0,00	4.225,19	0,00	0,00	0,00	0,00
2014	068382	SPESA PER L'ATTUAZIONE DEL PROGETTO "COMMUNITY PREVENTION AND EARLY PREVENTION" NELL'AMBITO DEL PROGRAMMA "PREVENTION CRIME" - (CONTRATTO HOME/2011/ISEC/AG/4000002514 DEL 13 DICEMBRE 2012) - QUOTA REGIONALE	2.557,08	0,00	2.557,08	0,00	0,00	0,00	0,00	0,00	0,00
		Direzione Generale: SANITA' E POLITICHE SOCIALI E PER L'INTEGRAZIONE	TOTALE CAPITOLATO 068382	6.782,27	2.557,08	2.557,08	0,00	4.225,19	0,00	0,00	0,00
UPB 1.5.2.2.20291		PROGETTI COMUNITARI PER INTERVENTI DI SOLIDARIETA' SOCIALE - RISORSE U.E.	TOTALE UPB 1.5.2.2.20291	33.742,17	29.516,98	25.152,74	3.168,74	4.980,95	4.364,24	3.608,48	0,00
		di cui Competenza	8.149,69	29.516,98	37.705,40	3.168,74	4.980,95	4.364,24	8.287,04	0,00	0,00
		di cui Residui	25.592,48	0,00	21.984,00	0,00	0,00	0,00	3.608,48	0,00	0,00
2015	068372	2.1.141.2.08.07 (CORRENTE OPERATIVA) (MEZZI U.E.)	TOTALE CAPITOLATO 068372	11.912,29	3.573,69	0,00	0,00	11.912,29	3.573,69	0,00	0,00
2015	068372	TRASFERIMENTO DELLA QUOTA DI COMPETENZA AL TRANSNATIONAL OBSERVATORY FOR REFUGEE'S RESETTLEMENT IN EUROPE) NELL'AMBITO DELL'ATTUAZIONE DEL PILOT PROJECT ON RESETTLEMENT - CALL FOR PROPOSALS HOME/2011/CEFF/PERA - QUOTA U.E. N. HOME/2011/PERA/AG/216 D EL 9 LUGLIO 2012 - QUOTA U.E.	11.912,29	3.573,69	0,00	0,00	0,00	11.912,29	3.573,69	0,00	0,00
		Direzione Generale: SANITA' E POLITICHE SOCIALI E PER L'INTEGRAZIONE	TOTALE CAPITOLATO 068372	11.912,29	3.573,69	0,00	0,00	11.912,29	3.573,69	0,00	0,00
2015	068380	2.1.141.2.08.07 (CORRENTE OPERATIVA) (MEZZI U.E.)	TOTALE UPB 1.5.2.2.20291	33.742,17	29.516,98	25.152,74	3.168,74	4.980,95	4.364,24	3.608,48	0,00
2014	068380	SPESA PER L'ATTUAZIONE DEL PROGETTO "HOMA MATRYL" NELL'AMBITO DEL PROGRAMMA DIRITTI FONDAMENTALI E CITTADINANZA (CONVENZIONE JUST/2012/FRC/AG/2624 DEL 13/12/2012) - QUOTA U.E.	45.992,44	0,00	37.705,40	0,00	0,00	0,00	11.166,99	8.287,04	0,00
2013	068380	SPESA PER L'ATTUAZIONE DEL PROGETTO "HOMA MATRYL" NELL'AMBITO DEL PROGRAMMA DIRITTI FONDAMENTALI E CITTADINANZA (CONVENZIONE JUST/2012/FRC/AG/2624 DEL 13/12/2012) - QUOTA U.E.	3.765,86	0,00	3.765,86	0,00	0,00	0,00	0,00	0,00	0,00
		Direzione Generale: SANITA' E POLITICHE SOCIALI E PER L'INTEGRAZIONE	TOTALE CAPITOLATO 068380	59.573,41	59.573,41	48.406,42	6.935,16	2.879,95	11.166,99	8.287,04	0,00
2015	068384	2.1.163.2.08.07 (CORRENTE OPERATIVA) (MEZZI U.E.)	TOTALE CAPITOLATO 068384	108.294,23	108.294,23	52.029,89	88.950,37	19.343,86	56.264,34	52.029,89	0,00
2015	068384	TRASFERIMENTO DELLA QUOTA DI COMPETENZA AL CONSORCIO O.F.E.N. - PARTNER DEL PROGETTO "COMMUNITY PREVENTION AND EARLY PREVENTION" NELL'AMBITO DEL PROGRAMMA "PREVENTION CRIME" - (CONTRATTO HOME/2011/ISEC/AG/4000002514 DEL 13 DICEMBRE 2012) - QUOTA U.E.	108.294,23	108.294,23	52.029,89	88.950,37	19.343,86	56.264,34	52.029,89	0,00	0,00
2013	068384	TRASFERIMENTO DELLA QUOTA DI COMPETENZA AL CONSORCIO O.F.E.N. - PARTNER DEL PROGETTO "COMMUNITY PREVENTION AND EARLY PREVENTION" NELL'AMBITO DEL PROGRAMMA "PREVENTION CRIME" - (CONTRATTO HOME/2011/ISEC/AG/4000002514 DEL 13 DICEMBRE 2012) - QUOTA U.E.	52.029,89	0,00	0,00	0,00	0,00	0,00	0,00	0,00	0,00
		Direzione Generale: SANITA' E POLITICHE SOCIALI E PER L'INTEGRAZIONE	TOTALE CAPITOLATO 068384	160.324,12	108.294,23	52.029,89	88.950,37	19.343,86	56.264,34	52.029,89	0,00
2015	068386	2.1.160.2.08.07 (CORRENTE OPERATIVA) (MEZZI U.E.)	TOTALE CAPITOLATO 068386	69.731,71	34.865,86	34.865,85	62.792,40	6.939,31	0,01	0,00	0,00
2015	068386	TRASFERIMENTO DELLA QUOTA DI COMPETENZA AL PARTNER ESTERNO DEL PROGETTO "COMMUNITY PREVENTION AND EARLY PREVENTION" NELL'AMBITO DEL PROGRAMMA "PREVENTION CRIME" - (CONTRATTO HOME/2011/ISEC/AG/4000002514 DEL 13 DICEMBRE 2012) - QUOTA U.E.	34.865,85	0,00	0,00	0,00	0,00	0,00	0,00	0,00	0,00
2013	068386	TRASFERIMENTO DELLA QUOTA DI COMPETENZA AL PARTNER ESTERNO DEL PROGETTO "COMMUNITY PREVENTION AND EARLY PREVENTION" NELL'AMBITO DEL PROGRAMMA "PREVENTION CRIME" - (CONTRATTO HOME/2011/ISEC/AG/4000002514 DEL 13 DICEMBRE 2012) - QUOTA U.E.	34.865,85	0,00	0,00	0,00	0,00	0,00	0,00	0,00	0,00
		Direzione Generale: SANITA' E POLITICHE SOCIALI E PER L'INTEGRAZIONE	TOTALE CAPITOLATO 068386	104.597,56	34.865,86	34.865,85	62.792,40	6.939,31	0,01	34.865,85	27.926,55
2015	068388	2.1.141.2.08.07 (CORRENTE OPERATIVA) (MEZZI U.E.)	TOTALE CAPITOLATO 068388	8.082,91	7.638,63	0,00	0,00	8.082,91	265,53	0,00	0,00
2015	068388	SPESA PER L'ATTUAZIONE DEL PROGETTO "COMMUNITY PREVENTION AND EARLY PREVENTION" NELL'AMBITO DEL PROGRAMMA "PREVENTION CRIME" - (CONTRATTO HOME/2011/ISEC/AG/4000002514 DEL 13 DICEMBRE 2012) - QUOTA U.E.	14.265,00	0,00	7.373,10	0,00	0,00	0,00	0,00	6.891,90	0,00
2014	068388	SPESA PER L'ATTUAZIONE DEL PROGETTO "COMMUNITY PREVENTION AND EARLY PREVENTION" NELL'AMBITO DEL PROGRAMMA "PREVENTION CRIME" - (CONTRATTO HOME/2011/ISEC/AG/4000002514 DEL 13 DICEMBRE 2012) - QUOTA U.E.	14.265,00	0,00	7.373,10	0,00	0,00	0,00	0,00	6.891,90	0,00
		Direzione Generale: SANITA' E POLITICHE SOCIALI E PER L'INTEGRAZIONE	TOTALE CAPITOLATO 068388	22.347,91	7.638,63	7.373,10	0,00	8.082,91	265,53	6.891,90	0,00
UPB 1.5.2.2.20295		OGGETTIVO COOPERAZIONE TERRITORIALE EUROPEA 2007-2013 RISORSE U.E.	TOTALE UPB 1.5.2.2.20291	358.755,29	213.945,82	142.675,26	158.677,93	49.158,32	71.270,56	102.074,68	0,00
		di cui Competenza	207.836,25	213.945,82	93.830,90	158.677,93	49.158,32	71.270,56	64.847,03	0,00	0,00
		di cui Residui	150.919,04	0,00	48.844,36	0,00	0,00	0,00	102.074,68	0,00	0,00
2015	068338	2.1.141.2.08.07 (CORRENTE OPERATIVA) (MEZZI U.E.)	TOTALE CAPITOLATO 068338	118.283,43	35.485,03	0,00	0,00	118.283,43	35.485,03	0,00	0,00
		SPESA PER L'ATTUAZIONE DEL PROGETTO "M.A.K.I.D. MAKING STRATEGIC PLANNING IN SEE REGION AND CITIES" NELL'AMBITO DELL'OBIETTIVO "COOPERAZIONE TERRITORIALE EUROPEA 2007-2013" PROGRAMMA TRANSNAZIONALE SUD E ST EUROPA (REGOLAMENTI (CE) 1080/2006 E 1083/2006; DEC. C(2007)6590 E C(2011) 1850; CONTRATTO SEE/C/0007/4.2/X DEL 27 GIUGNO 2012) - QUOTA U.E.	118.283,43	35.485,03	0,00	0,00	0,00	118.283,43	35.485,03	0,00	0,00

PARTE I AREA DI INTERVENTO 5 FUNZIONE OBIETTIVO 2

333

REGIONE EMILIA-ROMAGNA

RENDICONTO GENERALE PER L'ESERCIZIO FINANZIARIO 2015

PARTI SPESA

ESERCIZIO	CAPITOLO	DESCRIZIONE DEL CAPITOLO	MAGGIOR SPESA PER L'ACQUISTO E LA RISTRUTTURAZIONE DI STRUTTURE SOCIO ASSISTENZIALI PER ANZIANI (ART. 17, L.R. 26 LUGLIO 2011, N.10)		STABILIMENTO DI CASSA	PACCHETTO IN CONTO COMPETENZA E RESIDUI	INTEGRAZIONE NEI RENDICONTI	RICORRERE DI IMPEGNI SU STABILIMENTI DI COMPETENZA	RICORRERE DI IMPEGNI SU STABILIMENTI DI CASSA	ELIMINAZIONE DEI RESIDUI PER INSISTENZA, PER PERSECUZIONE		RESIDUI PASSIVI DA RIFORMARE
			TOTALE CAPITOLO 068376	23.132,84	6.939,85	4.548,15	0,00	17.264,69	2.391,70	1.320,00	0,00	0,00
2015	057198	2.1.232.3.08.07 (INVESTIMENTO CAP.) (MEZZI PROPRI) FONDO SOCIALE REGIONALE. CONTRIBUTI AGI ENTI LOCALI E LOCO FORNE ASSOCIATIVE E ALLE AZIENDE USI, PER LA COSTRUZIONE, RISTRUTTURAZIONE ED ACQUISTO DI IMMOBILI DESTINATI O DA DESTINARE A PERSONE ANZIANE (ART. 48, L.R.12 MARZO 2003, N.2).	TOTALE UPR 1.5.2.2.2. 20297	44.006,38	13.201,91	4.548,15	0,00	38.158,23	8.653,76	1.320,00	0,00	0,00
2014	057200	2.1.232.3.08.07 (INVESTIMENTO CAP.) (MEZZI PROPRI) FONDO SOCIALE REGIONALE. CONTRIBUTI AGI ENTI LOCALI E LOCO FORNE ASSOCIATIVE E ALLE AZIENDE USI, PER LA COSTRUZIONE, RISTRUTTURAZIONE ED ACQUISTO DI IMMOBILI DESTINATI O DA DESTINARE A PERSONE ANZIANE (ART. 48, L.R.12 MARZO 2003, N.2).	TOTALE UPR 1.5.2.2.2. 20297	38.138,23	13.201,91	0,00	0,00	38.158,23	8.653,76	1.320,00	0,00	0,00
2013	057200	2.1.232.3.08.07 (INVESTIMENTO CAP.) (MEZZI PROPRI) FONDO SOCIALE REGIONALE. CONTRIBUTI AGI ENTI LOCALI E LOCO FORNE ASSOCIATIVE E ALLE AZIENDE USI, PER LA COSTRUZIONE, RISTRUTTURAZIONE ED ACQUISTO DI IMMOBILI DESTINATI O DA DESTINARE A PERSONE ANZIANE (ART. 48, L.R.12 MARZO 2003, N.2).	TOTALE UPR 1.5.2.2.2. 20297	3.668,15	0,00	4.548,15	0,00	0,00	0,00	0,00	0,00	0,00
2012	057200	2.1.232.3.08.07 (INVESTIMENTO CAP.) (MEZZI PROPRI) FONDO SOCIALE REGIONALE. CONTRIBUTI AGI ENTI LOCALI E LOCO FORNE ASSOCIATIVE E ALLE AZIENDE USI, PER LA COSTRUZIONE, RISTRUTTURAZIONE ED ACQUISTO DI IMMOBILI DESTINATI O DA DESTINARE A PERSONE ANZIANE (ART. 48, L.R.12 MARZO 2003, N.2).	TOTALE UPR 1.5.2.2.2. 20297	82.759.557,45	61.121.426,82	50.601.888,91	30.474.537,46	21.128.035,45	10.519.537,91	1.223.737,92	0,00	0,00
2015	057209	2.1.232.3.08.07 (INVESTIMENTO CAP.) (MEZZI PROPRI) FONDO SOCIALE REGIONALE. CONTRIBUTI AGI ENTI LOCALI E LOCO FORNE ASSOCIATIVE E ALLE AZIENDE USI, PER LA COSTRUZIONE, RISTRUTTURAZIONE ED ACQUISTO DI IMMOBILI DESTINATI O DA DESTINARE A PERSONE ANZIANE (ART. 48, L.R.12 MARZO 2003, N.2).	TOTALE CAPITOLO 057200	1.927.329,36	578.198,81	323.266,32	571.238,94	328.761,06	254.932,49	41.777,16	0,00	1.233.524,82
2015	057211	2.1.232.3.08.07 (INVESTIMENTO CAP.) (MEZZI PROPRI) FONDO SOCIALE REGIONALE. CONTRIBUTI AGI ENTI LOCALI E LOCO FORNE ASSOCIATIVE E ALLE AZIENDE USI, PER LA COSTRUZIONE, RISTRUTTURAZIONE ED ACQUISTO DI IMMOBILI DESTINATI O DA DESTINARE A PERSONE ANZIANE (ART. 48, L.R.12 MARZO 2003, N.2).	TOTALE CAPITOLO 057211	5.841.001,31	1.783.750,72	0,00	1.478.185,20	4.362.816,11	1.783.750,72	0,00	0,00	1.478.185,20
2015	057213	2.1.232.3.08.07 (INVESTIMENTO CAP.) (MEZZI PROPRI) FONDO SOCIALE REGIONALE. CONTRIBUTI AGI ENTI LOCALI E LOCO FORNE ASSOCIATIVE E ALLE AZIENDE USI, PER LA COSTRUZIONE, RISTRUTTURAZIONE ED ACQUISTO DI IMMOBILI DESTINATI O DA DESTINARE A PERSONE ANZIANE (ART. 48, L.R.12 MARZO 2003, N.2).	TOTALE CAPITOLO 057213	125.000,00	37.500,00	0,00	6.011,45	118.988,55	37.500,00	0,00	0,00	6.011,45
2015	057201	2.1.232.3.08.07 (INVESTIMENTO CAP.) (MEZZI PROPRI) FONDO SOCIALE REGIONALE. CONTRIBUTI AGI ENTI LOCALI, LOCO FORNE ASSOCIATIVE E ALLE AZIENDE USI, PER LA COSTRUZIONE, RISTRUTTURAZIONE ED ACQUISTO DI IMMOBILI DESTINATI O DA DESTINARE A PERSONE ANZIANE (ART. 48, L.R.12 MARZO 2003, N.2).	TOTALE UPR 1.5.2.2.3. 21001	9.245.830,67	2.841.949,53	375.766,32	2.264.343,80	5.901.657,51	2.466.183,21	41.777,16	0,00	2.926.629,68
2014	057201	2.1.232.3.08.07 (INVESTIMENTO CAP.) (MEZZI PROPRI) FONDO SOCIALE REGIONALE. CONTRIBUTI AGI ENTI LOCALI, LOCO FORNE ASSOCIATIVE E ALLE AZIENDE USI, PER LA COSTRUZIONE, RISTRUTTURAZIONE ED ACQUISTO DI IMMOBILI DESTINATI O DA DESTINARE A PERSONE ANZIANE (ART. 48, L.R.12 MARZO 2003, N.2).	TOTALE UPR 1.5.2.2.3. 21001	8.166.001,31	2.841.949,53	0,00	2.264.343,80	5.901.657,51	2.466.183,21	41.777,16	0,00	2.926.629,68
2012	057201	2.1.232.3.08.07 (INVESTIMENTO CAP.) (MEZZI PROPRI) FONDO SOCIALE REGIONALE. CONTRIBUTI AGI ENTI LOCALI, LOCO FORNE ASSOCIATIVE E ALLE AZIENDE USI, PER LA COSTRUZIONE, RISTRUTTURAZIONE ED ACQUISTO DI IMMOBILI DESTINATI O DA DESTINARE A PERSONE ANZIANE (ART. 48, L.R.12 MARZO 2003, N.2).	TOTALE UPR 1.5.2.2.3. 21001	1.079.829,36	0,00	375.766,32	0,00	0,00	0,00	0,00	0,00	0,00

## REGIONE EMILIA-ROMAGNA

## RENDICONTO GENERALE PER L'ESERCIZIO FINANZIARIO 2015 PARTE SPESA

ESERCIZIO	CAPITOLO	DESCRIZIONE DEL CAPITOLO	MASSA SPENDIBILE (STANZ. CONFERENZA + R.R. PP. INIZIALI)	STANZIAMENTO DI CASSA	PAGAMENTI IN CONTO COMPETENZA E RESIDUI	IMPEGNI ASSINTI NELLO ESERCIZIO	ECONOMIE DI IMPEGNI SU STANZIAMENTI DI COMPETENZA	ECONOMIE DI PAGAMENTI SU CASSA	ELIMINAZIONI DEI RESIDUI PER INSIDISTENZA, PER PERIZIONE STANZIAMENTI DI RIFORMARE	RESIDUI PASSIVI DA RIFORMARE
L'INTEGRAZIONE			TOTALE CAPITOLO US7201	117.011,26	46.581,73	46.581,73	0,00	0,00	40.246,88	0,00
2.1.243.3.08.07 (INVESTIMENTO CAP.) (MEZZI STANZO)										
2015	US7205	FONDO SOCIALE REGIONALE. CONTRIBUTI ALLE AZIENDE	1.331.195,54	548.721,27	205.990,68	299.853,65	1.031.341,89	32.911,71	0,00	93.862,97
2014	US7205	PUBBLICHE DI SERVIZI ALLA PERSONA E ALLE IMPRESE	273.937,07	0,00	180.074,10	0,00	0,00	0,00	93.862,97	0,00
2013	US7205	SOCIALI PER LA COSTRUZIONE, RISTRUTTURAZIONE ED	171.634,57	0,00	77.244,78	0,00	0,00	0,00	0,00	94.389,79
2012	US7205	ACQUISTO DI IMMOBILI DESTINATI O DA DESTINARE A	169.500,00	0,00	52.500,00	0,00	0,00	0,00	0,00	117.000,00
12 MARZO 2003, N.2 E L. 8 NOVEMBRE 2000, N. 328) - MEZZI STANZI										
DIREZIONE GENERALE: SANITA' E POLITICHE SOCIALI E PER										
L'INTEGRAZIONE			TOTALE CAPITOLO US7205	1.946.267,18	515.809,56	299.853,65	1.031.341,89	32.911,71	93.862,97	305.252,76
2.1.242.3.08.07 (INVESTIMENTO CAP.) (MEZZI STANZO)										
2015	US7207	FONDO SOCIALE REGIONALE. CONTRIBUTI A ENTI LOCALI, LORO	473.078,21	436.974,34	38.749,76	285.682,80	187.395,41	347.660,78	0,00	246.933,04
2014	US7207	ASSOCIAZIONI, FONDAZIONI E ISTITUZIONI SOCIALI	132.435,75	0,00	80,00	0,00	0,00	0,00	48.435,75	0,00
2012	US7207	PRIVATE PER LA COSTRUZIONE, RISTRUTTURAZIONE ED ACQUISTO	148.437,05	0,00	50.563,80	0,00	0,00	0,00	97.873,25	0,00
DI IMMOBILI DESTINATI O DA DESTINARE A STRUTTURE										
DEDICATE ALLE PERSONE A RISCHIO DI ESCLUSIONE SOCIALE										
(N.328) 48, MEZZI STANZI										
DIREZIONE GENERALE: SANITA' E POLITICHE SOCIALI E PER										
L'INTEGRAZIONE			TOTALE CAPITOLO US7207	753.951,01	89.313,56	285.682,80	187.395,41	347.660,78	146.309,00	330.933,04
2.1.232.3.08.07 (INVESTIMENTO CAP.) (MEZZI STANZO)										
2015	US7218	FONDO SOCIALE REGIONALE. CONTRIBUTI A ENTI LOCALI, LORO	380.543,19	114.162,96	0,00	0,00	380.543,19	114.162,96	0,00	0,00
FORME ASSOCIATIVE E ANZI. PER COSTRUZIONE,										
RISTRUTTURAZIONE ED ACQUISTO DI IMMOBILI DESTINATI O DA										
DESTINARE A STRUTTURE DEDICATE ALLE PERSONE ANZIANE										
(ART.48 L. R.12 MARZO 2003, N.2 E L. 8 NOVEMBRE 2000,										
N. 328) - MEZZI STANZI.										
NOTE: NUOVA ISTITUZIONE										
DIREZIONE GENERALE: SANITA' E POLITICHE SOCIALI E PER										
L'INTEGRAZIONE			TOTALE CAPITOLO US7218	380.543,19	0,00	0,00	380.543,19	114.162,96	0,00	0,00
2.1.232.3.08.07 (INVESTIMENTO CAP.) (MEZZI STANZO)										
2015	US7220	FONDO SOCIALE REGIONALE. CONTRIBUTI A ENTI LOCALI, LORO	27.208,00	8.162,40	0,00	0,00	27.208,00	8.162,40	0,00	0,00
FORME ASSOCIATIVE E ANZI. PER COSTRUZIONE,										
RISTRUTTURAZIONE ED ACQUISTO DI IMMOBILI DESTINATI O DA										
DESTINARE A STRUTTURE DEDICATE ALLE PERSONE A RISCHIO DI										
ESCLUSIONE SOCIALE (ART. 48, L.R. 12 MARZO 2 003, N.2 E										
L. 8 NOVEMBRE 2000, N. 328) - MEZZI STANZI.										
NOTE: NUOVA ISTITUZIONE										
DIREZIONE GENERALE: SANITA' E POLITICHE SOCIALI E PER										
L'INTEGRAZIONE			TOTALE CAPITOLO US7220	27.208,00	0,00	0,00	27.208,00	8.162,40	0,00	0,00
2.1.243.3.08.07 (INVESTIMENTO CAP.) (MEZZI STANZO)										
2015	US7221	FONDO SOCIALE REGIONALE. CONTRIBUTI ALLE AZIENDE	69.489,51	4.235,86	0,00	0,00	69.489,51	4.235,86	0,00	0,00
PER LA COSTRUZIONE, RISTRUTTURAZIONE ED ACQUISTO DI										
IMMOBILI DESTINATI O DA DESTINARE A STRUTTURE DEDICATE										
ALLE PERSONE ANZIANE (ART.48, L.R. 12 MARZO 2003, N.2 E										
L.R. 12 MARZO 2003, N.2 E L. 8 NOVEMBRE 2000, N.328) -										
MEZZI STANZI										
NOTE: NUOVA ISTITUZIONE										
DIREZIONE GENERALE: SANITA' E POLITICHE SOCIALI E PER										
L'INTEGRAZIONE			TOTALE CAPITOLO US7221	69.489,51	0,00	0,00	69.489,51	4.235,86	0,00	0,00
2.1.243.3.08.07 (INVESTIMENTO CAP.) (MEZZI STANZO)										
2015	US7222	FONDO SOCIALE REGIONALE. CONTRIBUTI ALLE AZIENDE	0,00	0,00	0,00	0,00	0,00	0,00	0,00	0,00
PUBBLICHE DI SERVIZI ALLA PERSONA E ALLE IMPRESE										
SOCIALI PER LA COSTRUZIONE, RISTRUTTURAZIONE ED										
ACQUISTO DI IMMOBILI DESTINATI O DA DESTINARE A										
STRUTTURE DEDICATE ALLE PERSONE DISABILI(ART. 48, L.R.										
12 MARZO 2003, N.2 E L. 8 NOVEMBRE 2000, N. 328) - MEZZI										
STANZI										
DIREZIONE GENERALE: SANITA' E POLITICHE SOCIALI E PER										
L'INTEGRAZIONE			TOTALE CAPITOLO US7222	0,00	0,00	0,00	0,00	0,00	0,00	0,00
2.1.243.3.08.07 (INVESTIMENTO CAP.) (MEZZI STANZO)										
2015	US7224	FONDO SOCIALE REGIONALE. CONTRIBUTI ALLE AZIENDE	2.258.758,84	677.627,65	0,00	32.764,12	2.225.994,72	677.627,65	0,00	32.764,12
PER LA COSTRUZIONE, RISTRUTTURAZIONE ED ACQUISTO DI										
IMMOBILI DESTINATI O DA DESTINARE A STRUTTURE DEDICATE										
ALLE PERSONE ANZIANE (ART.48, L.R. 12 MARZO 2003, N.2										
E L. 8 NOVEMBRE 2000, N. 328) - MEZZI STANZI										
NOTE: NUOVA ISTITUZIONE										
DIREZIONE GENERALE: SANITA' E POLITICHE SOCIALI E PER										
L'INTEGRAZIONE			TOTALE CAPITOLO US7224	2.258.758,84	677.627,65	0,00	32.764,12	677.627,65	0,00	32.764,12

PARTE I AREA DI INTERVENTO 5 FUNZIONE OBIETTIVO 2

335



## REGIONE EMILIA-ROMAGNA

## RENDICONTO GENERALE PER L'ESERCIZIO FINANZIARIO 2015

## PARTE SPESA

ESERCIZIO	CAPITOLO	DESCRIZIONE DEL CAPITOLO	MASSA SPENDIBILE (STANZ. COMPETENZA + RR PP. INIZIALI)	STANZIAMENTO DI CASSA	PAGAMENTI IN CONTO COMPETENZA E RESIDUI	IMPEGNI ASSUMI NELL'ESERCIZIO	ECONOMIE DI IMPEGNI SU STANZIAMENTI DI COMPETENZA	ECONOMIE DI IMPEGNI PAGAMENTI SU STANZIAMENTI DI CASSA	ELIMINAZIONI DEI RESIDUI PER INSISTENZA, PER PERSECUZIONE O RIMPIATTAZIONE	RESIDUI PASSIVI DA RIFORMARE
2015	057226	2.1.242.3.08.07 (INVESTIMENTO CAP.) (MEZZI STATO) FONDO SOCIALE REGIONALE, CONTRIBUTI ALLE ASSOCIAZIONI, FONDAZIONI E ISTITUZIONI SOCIALI PRIVATE PER LA COSTRUZIONE, RISTRUTTURAZIONE ED ACQUISTO DI IMMOBILI DESTINATI O DA DESTINARE A STRUTTURE DEDICATE ALLE PERSONE DISABILI (ART. 48, L.R. 12 MARZO 2003, N.2 E L. 8 NOVEMBRE 2000, N. 328) - MEZZI STATALI NOTE: NUOVA ISTITUZIONE Direzioe Generale: SANITA' E POLITICHE SOCIALI E PER L'INTEGRAZIONE TOTALE CAPITOLLO 057226	230.000,00   <							

PARTE I AREA DI INTERVENTO 5 FUNZIONE OBIETTIVO 2

REGIONE EMILIA-ROMAGNA		RENDICONTO GENERALE PER L'ESERCIZIO FINANZIARIO 2015										PARTE SPESA	
ESERCIZIO	CAPITOLO	DESCRIZIONE DEL CAPITOLO	MASSA SPENDIBILE (SPANZ. COMPETENZA + R.R. PV. INIZIALI)	STANZIAMENTO DI CASSA	PAGAMENTI IN CONTO COMPETENZA E RESIDUI	IMPEGNI ASSUNTI NELL'ESERCIZIO	ECONOMIE DI IMPEGNI SU STANZIAMENTI DI COMPETENZA	ECONOMIE DI PAGAMENTI SU STANZIAMENTI DI CASSA	ELIMINAZIONI DEL RESIDUI				
									PER INSUSSISTENZA, PRESCRIZIONE O REMISSIONE	PER PERENNAZIONE	RESIDUI PASSIVI DA RIPORTARE		
2015	068350	2.1.232.3.08.07 (INVESTIMENTO CAP.) (MEZZI STATO) CONTRIBUTO PER LA COSTRUZIONE DI UN CENTRO DI SECONDA MANO PER LA CURA E L'ASSISTENZA DI PERSONE IN ETÀ COMPLESSIVA DEL FEBBRAIO 1997/ N. 30 MEZZI STATALI DIREZIONE GENERALE: SANITA' E POLITICHE SOCIALI E PER L'INTEGRAZIONE  TOTALE CAPITOLATO 068350	0,00	0,00	0,00	0,00	0,00	0,00	0,00	0,00	0,00	0,00	
		TOTALE UPB 1.5.2.3. 21061 di cui Competenza di cui Residui	203.467,58 61.040,27 0,00	61.040,27 61.040,27 0,00	0,00 0,00 0,00	0,00 0,00 0,00	203.467,58 203.467,58 0,00	61.040,27 61.040,27 0,00	0,00 0,00 0,00	0,00 0,00 0,00	0,00 0,00 0,00		
UPB 1.5.2.3.21081		REALIZZAZIONE STRUTTURE PER ANZIANI E DISABILI - RISORSE STATALI											
2015	065325	2.1.232.3.08.07 (INVESTIMENTO CAP.) (MEZZI STATO) INTERVENTI PER LA COSTRUZIONE RSA PER DISABILI NEL TERRITORIO DI BOLOGNA, RENDITA USI CITTÀ BOLOGNA - (ART. 20, L.67/88; DELIBERA CIFE 8 AGOSTO 1996) - MEZZI STATALI NOTE: NUOVA ISTITUZIONE DIREZIONE GENERALE: SANITA' E POLITICHE SOCIALI E PER L'INTEGRAZIONE  TOTALE CAPITOLATO 065325	0,00	0,00	0,00	0,00	0,00	0,00	0,00	0,00	0,00	0,00	
		TOTALE UPB 1.5.2.3. 21061 di cui Competenza di cui Residui	203.467,58 61.040,27 0,00	61.040,27 61.040,27 0,00	0,00 0,00 0,00	0,00 0,00 0,00	203.467,58 203.467,58 0,00	61.040,27 61.040,27 0,00	0,00 0,00 0,00	0,00 0,00 0,00	0,00 0,00 0,00		
2015	065505	2.1.232.3.08.07 (INVESTIMENTO CAP.) (MEZZI STATO) INTERVENTI PER LA REALIZZAZIONE DI UNA RSA PER DISABILI IN VIA D'AVVI, BOLOGNA, RENDITA USI CITTÀ BOLOGNA, (ART. 20, L.67/88; DELIBERA CIFE 26 GIUGNO 1996) - MEZZI STATALI - DELIBERA CIFE 26 GIUGNO 1996) - MEZZI STATALI - NOTE: NUOVA ISTITUZIONE DIREZIONE GENERALE: SANITA' E POLITICHE SOCIALI E PER L'INTEGRAZIONE  TOTALE CAPITOLATO 065505	8.286,32	0,00	0,00	0,00	0,00	8.286,32	0,00	0,00	0,00	0,00	
		TOTALE UPB 1.5.2.3. 21061 di cui Competenza di cui Residui	8.286,32 0,00 0,00	0,00 0,00 0,00	0,00 0,00 0,00	0,00 0,00 0,00	8.286,32 0,00 0,00	0,00 0,00 0,00	0,00 0,00 0,00	0,00 0,00 0,00	0,00 0,00 0,00		
2015	065515	2.1.232.3.08.07 (INVESTIMENTO CAP.) (MEZZI STATO) INTERVENTI PER LA COSTRUZIONE DI UNA RSA PER ANZIANI IN VIA D'AVVI, BOLOGNA, RENDITA USI CITTÀ BOLOGNA, (ART. 20, L.67/88; DELIBERA CIFE 26 GIUGNO 1996) - MEZZI STATALI - DELIBERA CIFE 26 GIUGNO 1996) - MEZZI STATALI - NOTE: NUOVA ISTITUZIONE DIREZIONE GENERALE: SANITA' E POLITICHE SOCIALI E PER L'INTEGRAZIONE  TOTALE CAPITOLATO 065515	0,00	0,00	0,00	0,00	0,00	0,00	0,00	0,00	0,00	0,00	
		TOTALE UPB 1.5.2.3. 21061 di cui Competenza di cui Residui	0,00 0,00 0,00	0,00 0,00 0,00	0,00 0,00 0,00	0,00 0,00 0,00	0,00 0,00 0,00	0,00 0,00 0,00	0,00 0,00 0,00	0,00 0,00 0,00	0,00 0,00 0,00		
2015	065535	2.1.232.3.08.07 (INVESTIMENTO CAP.) (MEZZI STATO) INTERVENTI PER LA REALIZZAZIONE DI UNA RSA PER ANZIANI CON ANNESSO CENTRO DIURNO IN SAN LAZARO DI SENERA (BO) - L.67/88; DELIBERA CIFE 26 GIUGNO 1996) - MEZZI STATALI - DELIBERA CIFE 26 GIUGNO 1996) - MEZZI STATALI - NOTE: NUOVA ISTITUZIONE DIREZIONE GENERALE: SANITA' E POLITICHE SOCIALI E PER L'INTEGRAZIONE  TOTALE CAPITOLATO 065535	0,00	0,00	0,00	0,00	0,00	0,00	0,00	0,00	0,00	0,00	
		TOTALE UPB 1.5.2.3. 21061 di cui Competenza di cui Residui	0,00 0,00 0,00	0,00 0,00 0,00	0,00 0,00 0,00	0,00 0,00 0,00	0,00 0,00 0,00	0,00 0,00 0,00	0,00 0,00 0,00	0,00 0,00 0,00	0,00 0,00 0,00		
2015	065710	2.1.232.3.08.07 (INVESTIMENTO CAP.) (MEZZI STATO) TRASFERIMENTI IN CONTO CAPITALE AD ENTI DELLE AMMINISTRAZIONI LOCALI PER INTERVENTI PREVISTI DALL'ACCORDO DI PROGRAMMA STIPULATO AI SENSI DELL'ART.5 BIS DEL DLGS N. 229 DEL 29 GIUGNO 1999 PER IL SETTORE DEGLI INVESTIMENTI SANITARI EX ART. 20 LEGGE 67/88. AREA STRUTTURE DEDICATE ALLE PERSONE DISABILI - MEZZI STATALI NOTE: NUOVA ISTITUZIONE DIREZIONE GENERALE: SANITA' E POLITICHE SOCIALI E PER L'INTEGRAZIONE  TOTALE CAPITOLATO 065710	0,00	0,00	0,00	0,00	0,00	0,00	0,00	0,00	0,00	0,00	
		TOTALE UPB 1.5.2.3. 21061 di cui Competenza di cui Residui	0,00 0,00 0,00	0,00 0,00 0,00	0,00 0,00 0,00	0,00 0,00 0,00	0,00 0,00 0,00	0,00 0,00 0,00	0,00 0,00 0,00	0,00 0,00 0,00	0,00 0,00 0,00		
2015	065713	2.1.232.3.08.07 (INVESTIMENTO CAP.) (MEZZI STATO) TRASFERIMENTI IN CONTO CAPITALE AD INTERVENTI AMMINISTRAZIONI LOCALI PER INTERVENTI PREVISTI DALL'ACCORDO DI PROGRAMMA STIPULATO AI SENSI DELL'ART.5 BIS DEL DLGS N. 229 DEL 29 GIUGNO 1999 PER IL SETTORE DEGLI INVESTIMENTI SANITARI EX ART. 20 LEGGE 67/88. AREA STRUTTURE DEDICATE ALLE PERSONE ANZIANE - MEZZI STATALI NOTE: NUOVA ISTITUZIONE DIREZIONE GENERALE: SANITA' E POLITICHE SOCIALI E PER L'INTEGRAZIONE  TOTALE CAPITOLATO 065713	7.644,90	7.644,90	7.644,90	7.644,90	7.644,90	0,00	0,00	0,00	0,00	0,00	
		TOTALE UPB 1.5.2.3. 21081 di cui Competenza di cui Residui	15.931,22 7.644,90 0,00	7.644,90 7.644,90 0,00	7.644,90 7.644,90 0,00	7.644,90 7.644,90 0,00	0,00 0,00 0,00	0,00 0,00 0,00	0,00 0,00 0,00	0,00 0,00 0,00	0,00 0,00 0,00		
		TOTALE SPESE DI INVESTIMENTO IN CAPITALE	18.476.269,46	6.208.326,07	1.750.952,98	4.095.948,41	11.320.079,00	4.457.373,69	375.626,76	0,00	5.029.611,32		

REGIONE EMILIA-ROMAGNA		RENDICONTO GENERALE PER L'ESERCIZIO FINANZIARIO 2015										PARTE SPESA	
ESERCIZIO	CAPITOLO	DESCRIZIONE DEL CAPITOLO	MASSA SPENDIBILE (SPAZZ. COMPETENZA + R.R. PP. INIZIALI)	STANZIAMENTO DI CASSA	PAGAMENTI IN CONTO COMPETENZA E RESIDUI	IMPEGNI ASSINRI SU STANZIAMENTI DI NELL' ESERCIZIO	ECONOMIE DI IMPEGNI COMPLETATA	ECONOMIE DI PAGAMENTI SU STANZIAMENTI DI CASSA	ELIMINAZIONI DEL RESIDUI PER INSUFFICIENZA, PRESCRIZIONE O REINVOCAZIONE	PER PRESSIONE RIFORMARE	RESIDUI PASSIVI DA RIFORMARE		
SESTO DI INVESTIMENTO IN ANNUALITA'													
UPB 1.5.2.4.21900 CONTRIBUTI SU ANNUALITA' NEL SETTORE DELLA SOLIDARIETA' SOCIALE													
2.1.232.4.08.07 (LIMITE D'IMPEGNO) (MEZZI PROPRI) CONTRIBUTI IN CONTO AMMESTRAMENTO MUTUI CONTRATTI PER IL FINANZIAMENTO DELLA COSTITUZIONE DI NUOVI ASILI NIDO (ART. 3, L.R. 28 DICEMBRE 1972, N.14 - ARBOCATA) DIREZIONE GENERALE: SANITA' E POLITICHE SOCIALI E PER L'INTEGRAZIONE													
TOTALE CAPITOLATO US8500													
TOTALE UPB 1.5.2.4. 21900													
di cui Competenza													
di cui Residui													
TOTALE SPESE DI INVESTIMENTO IN ANNUALITA'													
di cui Competenza													
di cui Residui													
TOTALE Funzione Obiettivo 2													
di cui Competenza													
di cui Residui													
TOTALE Area Intervento 5													
di cui Competenza													
di cui Residui													
Area intervento 6 ISTRUZIONE, ATTIVITA' FORMATIVE, CULTURALI, SPORTIVE E RICREATIVE													
Funz. Obiettivo 1 ISTRUZIONE PRESCOLASTICA													
SESTO CORRENTE OPERATIVA													
UPB 1.6.1.2.22100 SERVIZI EDUCATIVI PER L'INFANZIA													
2.1.162.2.08.07 (CORRENTE OPERATIVA) (MEZZI PROPRI) CONTRIBUTI ALL'ASSOCIAZIONE NAZIONALE "CITTA' DELLO SCIENZIATO" PER LA REALIZZAZIONE DEI PROGRAMMI DI ATTIVITA' (ART. 3, L.R. 24 MAGGIO 2004, N.10) DIREZIONE GENERALE: SANITA' E POLITICHE SOCIALI E PER L'INTEGRAZIONE													
TOTALE CAPITOLATO US7726													
2.1.153.2.08.07 (CORRENTE OPERATIVA) (MEZZI PROPRI) CONTRIBUTI ALLE PROVINCE PER AGGREGARE LA QUALITA' DELL'OFFERTA E PER PROMUOVERE IL RACCORDO TRA LE SCUOLE ELEMENTARI E SECONDARIE SUPERIORI, TRAMITE LE SUE PROPRIE STRUTTURE, E GLI ENTI LOCALI, I NIDI D'INFANZIA, I SERVIZI INTERATTIVI E LA SCUOLA DELL'OBELIGO (ART. 3, C OMMA 4, LETT. C/), L. R. 8 AGOSTO 2001, N.26). DIREZIONE GENERALE: SANITA' E POLITICHE SOCIALI E PER L'INTEGRAZIONE													
TOTALE CAPITOLATO US8428													
1.1.153.2.08.07 (CORRENTE OPERATIVA) (MEZZI PROPRI) CONTRIBUTI ALLA REGIONE EMILIA ROMAGNA PER LA ASSEGNAZIONE ALLA UNIVERSITA' ITALIANA PROVINCIALI PER LA GESTIONE, LA QUALIFICAZIONE, IL SOSTEGNO AL COORDINAMENTO PEDAGOGICO, LA FORMAZIONE DEGLI OPERATORI EDUCATIVI E DEI DOCENTI, IL SERVIZIO DI ASSISTENZA SOCIALE SERVIZI INNOVATIVI - MEZZI PROPRI DELLA REGIONE (ART. 14, COMMA 5, L.R. 10 GENNAIO 2000, N.1 E SUCCESSIVE MODIFICHE). Generale: SANITA' E POLITICHE SOCIALI E PER L'INTEGRAZIONE													
TOTALE CAPITOLATO US8430													
2.1.141.2.08.07 (CORRENTE OPERATIVA) (MEZZI PROPRI) FONDO REGIONALE PER I SERVIZI EDUCATIVI PER LA FORMAZIONE, IL SOSTEGNO E IL SOSTEGNO IN ATTIVITA' DI STUDIO PER ACQUISIRE COMPETENZE (ART.10, COMMA 3 E ART.14, COMMA 6, L.R. 10 GENNAIO 2000, N.1 E SUCC. MOD.) DIREZIONE GENERALE: SANITA' E POLITICHE SOCIALI E PER L'INTEGRAZIONE													
TOTALE CAPITOLATO US8437													
2015 US8437 0,00 22.277,80 0,00 0,00 0,00 0,00 0,00 0,00 0,00 0,00 8.444,46													
2014 US8437 12.000,00 0,00 0,00 0,00 0,00 0,00 0,00 0,00 0,00 0,00 0,00													
2013 US8437 12.000,00 0,00 0,00 0,00 0,00 0,00 0,00 0,00 0,00 0,00 0,00													
2012 US8437 1.833,34 0,00 0,00 0,00 0,00 0,00 0,00 0,00 0,00 0,00 0,00													

## REGIONE EMILIA-ROMAGNA

## RENDICONTO GENERALE PER L'ESERCIZIO FINANZIARIO 2015 PARTE SPESA

ESERCIZIO	CAPITOLO	DESCRIZIONE DEL CAPITOLO	ANALISI SPENDITARE (SPESA COMPENSA + R.R. PR. INIZIALI)	STANZIAMENTO DI CASSA	PROVENTI IN CONTO COMPETENZA E RESIDUI	INDEBIT. ASSUMI NELL'ESERCIZIO	RICORRUTE DI IMPEGNI SU STANZIAMENTI DI COMPETENZA	RICORRUTE DI IMPEGNI SU STANZIAMENTI DI CASSA	ELIMINAZIONI DEI RESIDUI PER INSISTENZA, PER PERSECUZIONE	RESIDUI PASSIVI DA ALLOCARE
2015	US8440	2.1.152.2.08.07 (CORRENTE OPERATIVA) (MEZZI PROPRI) CONTRIBUTI A FAVORE DI ENTI LOCALI PER LA REALIZZAZIONE DI INTERVENTI DI RILEVANZA REGIONALE FINALIZZATI ALL'EDILIZIONE DI AULE, LABORATORI, AULE DI INFORMATICA, AULE DI DIRITTO ALLO STUDIO E ALL'APPRENDIMENTO PER TUTTA LA REGIONE EMILIA-ROMAGNA PER L'ANNO 2015 DIREZIONE GENERALE: SANITA' E POLITICHE SOCIALI E PER L'INTEGRAZIONE	0,00	0,00	0,00	0,00	0,00	0,00	0,00	0,00
		TOTALE CAPITOLO US8440	0,00	0,00	0,00	0,00	0,00	0,00	0,00	0,00
2015	US8442	2.1.153.2.08.07 (CORRENTE OPERATIVA) (MEZZI PROPRI) FONDO REGIONALE PER L'INFORMAZIONE E LA COMUNICAZIONE DELL'OFFERTA EDUCATIVA, L'ADOZIONE DI MODELLI ORGANIZZATIVI FLESSIBILI, LA COMPENSAZIONE NELLE ORE PROGRAMMATE PER LE ATTIVITA' DIDATTICHE, L'INSEGNAMENTO DI INFORMATICA, DI INGLESE, DI SPAGNOLLO, DI ARABO, DI GIUNGO 2003, N.12). DIREZIONE GENERALE: SANITA' E POLITICHE SOCIALI E PER L'INTEGRAZIONE	340.000,00	340.000,00	340.000,00	340.000,00	0,00	0,00	0,00	0,00
		TOTALE CAPITOLO US8442	340.000,00	340.000,00	340.000,00	340.000,00	0,00	0,00	0,00	0,00
2015	US8486	2.1.141.2.08.07 (CORRENTE OPERATIVA) (MEZZI PROPRI) FONDO REGIONALE PER I SERVIZI EDUCATIVI PER L'INFANZIA, SPESA PER L'ACQUISTO DI RIVISTE E PUBBLICAZIONI IN PROGETTO DI INTERESSE REGIONALE (ART. 10 COMMA 6, L.R. 10 GENNAIO 2000, N.1 E SUCC. MOD.) NOTE: NUOVA ISTITUZIONE DIREZIONE GENERALE: SANITA' E POLITICHE SOCIALI E PER L'INTEGRAZIONE	0,00	0,00	0,00	0,00	0,00	0,00	0,00	0,00
		TOTALE CAPITOLO US8486	0,00	0,00	0,00	0,00	0,00	0,00	0,00	0,00
2015	US8488	2.1.141.2.08.07 (CORRENTE OPERATIVA) (MEZZI PROPRI) FONDO REGIONALE PER I SERVIZI EDUCATIVI PER L'INFANZIA, SPESA PER L'ACQUISTO DI RIVISTE E PUBBLICAZIONI IN PROGETTO DI INTERESSE REGIONALE (ART. 10 COMMA 3 E ART.14, COMMA 6, L.R. 10 GENNAIO 2000, N.1 E SUCC. MOD.) NOTE: NUOVA ISTITUZIONE DIREZIONE GENERALE: SANITA' E POLITICHE SOCIALI E PER L'INTEGRAZIONE	0,00	0,00	0,00	0,00	0,00	0,00	0,00	0,00
		TOTALE CAPITOLO US8488	0,00	0,00	0,00	0,00	0,00	0,00	0,00	0,00
2015	US8490	2.1.141.2.08.07 (CORRENTE OPERATIVA) (MEZZI PROPRI) FONDO REGIONALE PER I SERVIZI EDUCATIVI PER L'INFANZIA, SPESA PER L'ACQUISTO DI RIVISTE E PUBBLICAZIONI IN PROGETTO DI INTERESSE REGIONALE (ART. 10 COMMA 6, L.R. 10 GENNAIO 2000, N.1 E SUCC. MOD.) NOTE: NUOVA ISTITUZIONE DIREZIONE GENERALE: SANITA' E POLITICHE SOCIALI E PER L'INTEGRAZIONE	0,00	0,00	0,00	0,00	0,00	0,00	0,00	0,00
		TOTALE CAPITOLO US8490	0,00	0,00	0,00	0,00	0,00	0,00	0,00	0,00
2015	US8492	2.1.142.2.08.07 (CORRENTE OPERATIVA) (MEZZI PROPRI) FONDO REGIONALE PER I SERVIZI EDUCATIVI PER L'INFANZIA, SPESA PER L'ACQUISTO DI RIVISTE E PUBBLICAZIONI IN PROGETTO DI INTERESSE REGIONALE (ART. 10 COMMA 6, L.R. 10 GENNAIO 2000, N.1 E SUCC. MOD.) NOTE: NUOVA ISTITUZIONE DIREZIONE GENERALE: SANITA' E POLITICHE SOCIALI E PER L'INTEGRAZIONE	0,00	0,00	0,00	0,00	0,00	0,00	0,00	0,00
		TOTALE CAPITOLO US8492	0,00	0,00	0,00	0,00	0,00	0,00	0,00	0,00
2015	US8494	2.1.141.2.08.07 (CORRENTE OPERATIVA) (MEZZI PROPRI) FONDO REGIONALE PER I SERVIZI EDUCATIVI PER L'INFANZIA, SPESA PER PRESTAZIONI PROFESSIONALI SPECIALISTICHE IN COMPLESSO PER PROGETTI DI INTERESSE REGIONALE (ART. 10 COMMA 3 ART.14, COMMA 6, L.R. 10 GENNAIO 2000, N.1 E SUCC. MOD.) NOTE: NUOVA ISTITUZIONE DIREZIONE GENERALE: SANITA' E POLITICHE SOCIALI E PER L'INTEGRAZIONE	0,00	0,00	0,00	0,00	0,00	0,00	0,00	0,00
		TOTALE CAPITOLO US8494	0,00	0,00	0,00	0,00	0,00	0,00	0,00	0,00
2015	US8496	2.1.141.2.08.07 (CORRENTE OPERATIVA) (MEZZI PROPRI) FONDO REGIONALE PER I SERVIZI EDUCATIVI PER L'INFANZIA, SPESA PER L'ACQUISTO DI RIVISTE E PUBBLICAZIONI IN PROGETTO DI INTERESSE REGIONALE (ART. 10 COMMA 6, L.R. 10 GENNAIO 2000, N.1 E SUCC. MOD.) NOTE: NUOVA ISTITUZIONE DIREZIONE GENERALE: SANITA' E POLITICHE SOCIALI E PER L'INTEGRAZIONE	0,00	0,00	0,00	0,00	0,00	0,00	0,00	0,00
		TOTALE CAPITOLO US8496	0,00	0,00	0,00	0,00	0,00	0,00	0,00	0,00
		TOTALE UPR 1.6.1.2.2.22100	11.372.277,80	11.372.277,80	11.363.833,34	11.350.000,00	0,00	0,00	0,00	0,00
		di cui Competenza	11.350.000,00	11.372.277,80	11.350.000,00	11.350.000,00	0,00	0,00	0,00	0,00
		di cui Residui	22.277,80	0,00	13.833,34	0,00	0,00	0,00	0,00	0,00

PARTE I AREA DI INTERVENTO 6 FUNZIONE OBIETTIVO 1

339

## REGIONE EMILIA-ROMAGNA

## RENDICONTO GENERALE PER L'ESERCIZIO FINANZIARIO 2015

## PARTE SPESA

ESERCIZIO	CAPITOLO	DESCRIZIONE DEL CAPITOLO	ANALISI SPENDITARE (SPESA COMPLESSIVA + R.R. PP. INIZIALI)	SPANDIMENTO DI CASSA	DOCUMENTI IN CONTO COMPETENZA E RESIDUI	INDEBITI ASSUMI NELL'ESERCIZIO	RICORDI DI IMPEGNI SU STATALMENTI DI COMPETENZA	RICORDI DI IMPEGNI SU STATALMENTI DI CASSA	ELIMINAZIONI DEI RESIDUI PER INSOLVENZA, PER PERIZIAZIONE	RESIDUI PASSIVI DA RIFORMARE
-----------	----------	--------------------------	--	----------------------	---	--------------------------------	---	--	---	------------------------------

URP 1.6.1.2.22101 SERVIZI EDUCATIVI PER L'INFANZIA - RISORSE STATALI

2015	058406	2.1.141.2.08.07 (CORRENTE OPERATIVA) (MEZZI STATO) SPESA DI RAPPRESENTANZA, ORGANIZZAZIONE DI EVENTI PER LA CREAZIONE E IMPLEMENTAZIONE DEL SISTEMA INFORMATIVO NAZIONALE SUI SERVIZI SOCIO-EDUCATIVI PER LA PRIMA INFANZIA (SINSE) - PROTOCOLLI D'INTESA DEL 21 DICEMBRE 2011 E DEL 22 MAGGIO 2012 - MEZZI STATALI NOTE: NUOVA ISTITUZIONE Direzione Generale: SANITA' E POLITICHE SOCIALI E PER L'INTEGRAZIONE	0,00	0,00	0,00	0,00	0,00	0,00	0,00	0,00
		TOTALE CAPITOLO 058406	0,00	0,00	0,00	0,00	0,00	0,00	0,00	0,00
2015	058408	2.1.141.2.08.07 (CORRENTE OPERATIVA) (MEZZI STATO) SPESA PER ACQUISTI DI SERVIZI INFORMATIVI PER LA REALIZZAZIONE DEL "PROGETTO SPERIMENTALE VOLTO ALLA CREAZIONE E IMPLEMENTAZIONE DEL SISTEMA INFORMATIVO NAZIONALE SUI SERVIZI SOCIO-EDUCATIVI PER LA PRIMA INFANZIA (SINSE)" - PROTOCOLLI D'INTESA DEL 21 DICEMBRE 2011 E DEL 22 MAGGIO 2012 - MEZZI STATALI NOTE: NUOVA ISTITUZIONE Direzione Generale: SANITA' E POLITICHE SOCIALI E PER L'INTEGRAZIONE	0,00	0,00	0,00	0,00	0,00	0,00	0,00	0,00
		TOTALE CAPITOLO 058408	0,00	0,00	0,00	0,00	0,00	0,00	0,00	0,00
2015	058410	2.1.142.2.08.07 (CORRENTE OPERATIVA) (MEZZI STATO) SPESA DI CONSULENZA PER LA REALIZZAZIONE DEL "PROGETTO SPERIMENTALE VOLTO ALLA CREAZIONE E IMPLEMENTAZIONE DEL SISTEMA INFORMATIVO NAZIONALE SUI SERVIZI SOCIO-EDUCATIVI PER LA PRIMA INFANZIA (SINSE)" - PROTOCOLLI D'INTESA DEL 21 DICEMBRE 2011 E DEL 22 MAGGIO 2012 - MEZZI STATALI NOTE: NUOVA ISTITUZIONE Direzione Generale: SANITA' E POLITICHE SOCIALI E PER L'INTEGRAZIONE	0,00	0,00	0,00	0,00	0,00	0,00	0,00	0,00
		TOTALE CAPITOLO 058410	0,00	0,00	0,00	0,00	0,00	0,00	0,00	0,00
2015	058412	2.1.141.2.08.07 (CORRENTE OPERATIVA) (MEZZI STATO) SPESA PER PRESTAZIONI PROFESSIONALI E SPECIALISTICHE PER LA REALIZZAZIONE DEL "PROGETTO SPERIMENTALE VOLTO ALLA CREAZIONE E IMPLEMENTAZIONE DEL SISTEMA INFORMATIVO NAZIONALE SUI SERVIZI SOCIO-EDUCATIVI PER LA PRIMA INFANZIA (SINSE)" - PROTOCOLLI D'INTESA DEL 21 DICEMBRE 2011 E DEL 22 MAGGIO 2012 - MEZZI STATALI NOTE: NUOVA ISTITUZIONE Direzione Generale: SANITA' E POLITICHE SOCIALI E PER L'INTEGRAZIONE	0,00	0,00	0,00	0,00	0,00	0,00	0,00	0,00
		TOTALE CAPITOLO 058412	0,00	0,00	0,00	0,00	0,00	0,00	0,00	0,00
2015	058414	2.1.141.2.08.07 (CORRENTE OPERATIVA) (MEZZI STATO) SPESA PER BENI DI CONSUMO PER PRESTAZIONI PROFESSIONALI E SPECIALISTICHE PER LA REALIZZAZIONE DEL "PROGETTO SPERIMENTALE VOLTO ALLA CREAZIONE E IMPLEMENTAZIONE DEL SISTEMA INFORMATIVO NAZIONALE SUI SERVIZI SOCIO-EDUCATIVI PER LA PRIMA INFANZIA (SINSE)" - PROTOCOLLI D'INTESA DEL 21 DICEMBRE 2011 E DEL 22 MAGGIO 2012 - MEZZI STATALI NOTE: NUOVA ISTITUZIONE Direzione Generale: SANITA' E POLITICHE SOCIALI E PER L'INTEGRAZIONE	0,00	0,00	0,00	0,00	0,00	0,00	0,00	0,00
		TOTALE CAPITOLO 058414	0,00	0,00	0,00	0,00	0,00	0,00	0,00	0,00
2015	058424	2.1.141.2.08.07 (CORRENTE OPERATIVA) (MEZZI STATO) SPESA PER ACQUISTO DI SERVIZI PER LA REALIZZAZIONE DEL "PROGETTO SPERIMENTALE VOLTO ALLA CREAZIONE E IMPLEMENTAZIONE DEL SISTEMA INFORMATIVO NAZIONALE SUI SERVIZI SOCIO-EDUCATIVI PER LA PRIMA INFANZIA (SINSE)" - PROTOCOLLI D'INTESA DEL 21 DICEMBRE 2011 E DEL 22 MAGGIO 2012 - MEZZI STATALI NOTE: NUOVA ISTITUZIONE Direzione Generale: SANITA' E POLITICHE SOCIALI E PER L'INTEGRAZIONE	135.315,40 40.400,00 168.900,00	67.024,62 0,00 0,00	6.000,00 34.399,24 0,00	6.000,00 0,00 0,00	149.315,40 0,00 0,00	26.625,38 0,00 0,00	0,00 6.000,76 135.200,00	0,00 0,00 0,00
		TOTALE CAPITOLO 058424	364.615,40	67.024,62	40.399,24	6.000,00	149.315,40	26.625,38	141.200,76	0,00
2015	058427	2.1.141.2.08.07 (CORRENTE OPERATIVA) (MEZZI STATO) SPESA PER LA REALIZZAZIONE DEL "PROGETTO SPERIMENTALE VOLTO ALLA CREAZIONE E IMPLEMENTAZIONE DEL SISTEMA INFORMATIVO NAZIONALE SUI SERVIZI SOCIO-EDUCATIVI PER LA PRIMA INFANZIA (SINSE)" - PROTOCOLLI D'INTESA DEL 21 DICEMBRE 2011 E DEL 22 MAGGIO 2012 - MEZZI STATALI NOTE: NUOVA ISTITUZIONE Direzione Generale: SANITA' E POLITICHE SOCIALI E PER L'INTEGRAZIONE	115.000,00 100.000,00	175.000,00 0,00	75.000,00 60.000,00	115.000,00 0,00	0,00 0,00	40.000,00 0,00	0,00 40.000,00	0,00 0,00
		TOTALE CAPITOLO 058427	215.000,00	175.000,00	135.000,00	115.000,00	0,00	40.000,00	40.000,00	0,00
2015	058432	2.1.153.2.08.07 (CORRENTE OPERATIVA) (MEZZI STATO) ASSEGNAZIONI ALLE AMMINISTRAZIONI PROVINCIALI PER	180.000,00	138.687,77	0,00	132.942,04	47.057,96	120.562,39	0,00	132.942,04

PARTE I AREA DI INTERVENTO 6 FUNZIONE OBIETTIVO 1

340

## REGIONE EMILIA-ROMAGNA

## RENDICONTO GENERALE PER L'ESERCIZIO FINANZIARIO 2015

## PARTE SPESA

ESERCIZIO	CAPITOLO	DESCRIZIONE DEL CAPITOLO	ANALISI SPENDITE (SPESA COMPLETA + R.R. PR. INIZIALI)	SPANDIMENTO DI CASSA	PAIAMENTI IN CONTO COMPETENZA E RESIDUI	INDEBITAMENTI NELLO ESERCIZIO	RICORRERE DI IMPEGNI STATALI/REGIONALI DI COMPETENZA	RICORRERE DI IMPEGNI STATALI/REGIONALI DI SPANDIMENTO DI CASSA	PER INSERIMENTO, PER PERSECUZIONE RETROATTIVA	RESIDUI PASSIVI DA RIFORMARE
2014	US8432	LA GESTIONE, LA QUALIFICAZIONE, IL SOSTEGNO AL COORDINAMENTO PEDAGOGICO, LA FORMAZIONE DEGLI OPERATORI E DEI COORDINATORI PEDAGOGICI E LA SPERIMENTAZIONE DI PROGETTI DI FORMAZIONE PROFESSIONALE PER L'INIZIAZIONE DEI SERVIZI EDUCATIVI PER L'INFANZIA E PER LA QUALIFICAZIONE DEL SISTEMA DEI SERVIZI (ART.10, COMMA 1 LETT. C) E COMMA 3, ART.19, COMMA 1 LETT. P), L.R. 10 GENNAIO 2000, N.1; L. 8 NOVEMBRE 2000, N.328) - MEZZI STATALI.	198.125,38	0,00	18.125,38	0,00	0,00	0,00	180.000,00	0,00
		Direzione Generale: SANITA' E POLITICHE SOCIALI E PER L'INTEGRAZIONE								
		TOTALE CAPITOLO US8432	378.125,38	138.687,77	18.125,38	132.942,04	47.057,96	120.562,39	180.000,00	132.942,04
2015	US8448	SPESA PER ACQUISTO DI SERVIZI IN ATTIVAZIONE DI INIZIATIVE E PROGETTI DI FORMAZIONE PROFESSIONALE PERMANENTE DEI COORDINATORI PEDAGOGICI DEI SERVIZI EDUCATIVI PER L'INFANZIA E PER LA QUALIFICAZIONE DEL SISTEMA DEI SERVIZI (ART.10, COMMA 1 LETT. C) E COMMA 3, ART.19, COMMA 1 LETT. P), L.R. 10 GENNAIO 2000, N.1; L. 8 NOVEMBRE 2000, N.328) - MEZZI STATALI.	100.000,00	30.000,00	10.000,00	25.000,00	75.000,00	20.000,00	0,00	15.000,00
		Direzione Generale: SANITA' E POLITICHE SOCIALI E PER L'INTEGRAZIONE								
		TOTALE CAPITOLO US8448	100.000,00	30.000,00	10.000,00	25.000,00	75.000,00	20.000,00	0,00	15.000,00
2015	US8502	SPESA PER ACQUISTO DI SERVIZI IN ATTIVAZIONE DI INIZIATIVE E PROGETTI DI FORMAZIONE PROFESSIONALE PERMANENTE DEI COORDINATORI PEDAGOGICI DEI SERVIZI EDUCATIVI PER L'INFANZIA E PER LA QUALIFICAZIONE DEL SISTEMA DEI SERVIZI (ART.10, COMMA 1 LETT. P), L.R. 10 GENNAIO 2000, N.1; L. 8 NOVEMBRE 2000, N.328) - MEZZI STATALI.	0,00	0,00	0,00	0,00	0,00	0,00	0,00	0,00
		Direzione Generale: SANITA' E POLITICHE SOCIALI E PER L'INTEGRAZIONE								
		TOTALE CAPITOLO US8502	0,00	0,00	0,00	0,00	0,00	0,00	0,00	0,00
2015	US8504	SPESA DI RAPPRESENTANZA, ORGANIZZAZIONE EVENTI, FORMAZIONE E PROGETTI DI FORMAZIONE PROFESSIONALE PERMANENTE DEI COORDINATORI PEDAGOGICI DEI SERVIZI EDUCATIVI PER L'INFANZIA E PER LA QUALIFICAZIONE DEL SISTEMA DEI SERVIZI (ART.10, COMMA 1 LETT. P), L.R. 10 GENNAIO 2000, N.1; L. 8 NOVEMBRE 2000, N.328) - MEZZI STATALI.	0,00	0,00	0,00	0,00	0,00	0,00	0,00	0,00
		Direzione Generale: SANITA' E POLITICHE SOCIALI E PER L'INTEGRAZIONE								
		TOTALE CAPITOLO US8504	0,00	0,00	0,00	0,00	0,00	0,00	0,00	0,00
2015	US8506	SPESA PER CONSULENZE IN ATTIVAZIONE DI INIZIATIVE E PROGETTI DI FORMAZIONE PROFESSIONALE PERMANENTE DEI COORDINATORI PEDAGOGICI DEI SERVIZI EDUCATIVI PER L'INFANZIA E PER LA QUALIFICAZIONE DEL SISTEMA DEI SERVIZI (ART.10, COMMA 1 LETT. C) E COMMA 3, ART.19, COMMA 1 LETT. P), L.R. 10 GENNAIO 2000, N.1; L. 8 NOVEMBRE 2000, N.328) - MEZZI STATALI.	0,00	0,00	0,00	0,00	0,00	0,00	0,00	0,00
		Direzione Generale: SANITA' E POLITICHE SOCIALI E PER L'INTEGRAZIONE								
		TOTALE CAPITOLO US8506	0,00	0,00	0,00	0,00	0,00	0,00	0,00	0,00
2015	US8508	SPESA PER PRESTAZIONI PROFESSIONALI E SPECIALISTICHE IN ATTIVAZIONE DI INIZIATIVE E PROGETTI DI FORMAZIONE PROFESSIONALE PERMANENTE DEI COORDINATORI PEDAGOGICI DEI SERVIZI EDUCATIVI PER L'INFANZIA E PER LA QUALIFICAZIONE DEL SISTEMA DEI SERVIZI (ART.10, COMMA 1 LETT. C) E COMMA 3, ART.19, COMMA 1 LETT. P), L.R. 10 GENNAIO 2000, N.1; L. 8 NOVEMBRE 2000, N.328) - MEZZI STATALI.	0,00	0,00	0,00	0,00	0,00	0,00	0,00	0,00
		Direzione Generale: SANITA' E POLITICHE SOCIALI E PER L'INTEGRAZIONE								
		TOTALE CAPITOLO US8508	0,00	0,00	0,00	0,00	0,00	0,00	0,00	0,00
2015	US8510	SPESA PER ACQUISTO DI SERVIZI IN ATTIVAZIONE DI INIZIATIVE E PROGETTI DI FORMAZIONE PROFESSIONALE PERMANENTE DEI COORDINATORI PEDAGOGICI DEI SERVIZI EDUCATIVI PER L'INFANZIA E PER LA QUALIFICAZIONE DEL SISTEMA DEI SERVIZI (ART.10, COMMA 1 LETT. P), L.R. 10 GENNAIO 2000, N.1; L. 8 NOVEMBRE 2000, N.328) - MEZZI STATALI.	0,00	0,00	0,00	0,00	0,00	0,00	0,00	0,00
		Direzione Generale: SANITA' E POLITICHE SOCIALI E PER L'INTEGRAZIONE								
		TOTALE CAPITOLO US8510	0,00	0,00	0,00	0,00	0,00	0,00	0,00	0,00

PARTE I AREA DI INTERVENTO 6 FUNZIONE OBIETTIVO 1

REGIONE EMILIA-ROMAGNA			RENDICONTO GENERALE PER L'ESERCIZIO FINANZIARIO 2015										PARTE SPESA	
ESERCIZIO	CAPITOLO	DESCRIZIONE DEL CAPITOLO	MASSA SPENDIBILE (SPANZ. COMPETENZA + R.R.PV. INIZIALI)	STANZIAMENTO DI CASSA	PAGAMENTI IN CONTO COMPETENZA E RESIDUI	IMPEGNI ASSUNTI NELL'ESERCIZIO	ECONOMIE DI IMPEGNI SU STANZIAMENTI DI COMPETENZA	ECONOMIE DI PAGAMENTI SU STANZIAMENTI DI CASSA	ELIMINAZIONI DEI RESIDUI			RESIDUI PASSIVI DA RIPORTARE		
									PER INSUFFICIENZA, PRESCRIZIONE O REINQUANTITÀ	PER PREVENZIONE				
		TOTALE CAPITULO US8510	0,00	0,00	0,00	0,00	0,00	0,00	0,00		0,00	0,00		
		TOTALE UPB 1.6.1.2. 22101	1.057.740,78	410.712,29	203.524,62	275.942,04	271.373,36	207.187,77	361.200,76		0,00	221.642,04		
		di cui Competenza	550.315,40	410.712,29	91.000,00	275.942,04	271.373,36	207.187,77	361.200,76		0,00	187.942,04		
		di cui Residui	507.425,38	0,00	112.524,62	0,00	0,00	0,00	0,00		0,00	33.700,00		
		TOTALE SPESE CORRENTI OPERATIVE	12.430.018,58	11.782.990,19	11.567.357,96	11.628.942,04	271.373,36	215.632,23	361.200,76		0,00	230.086,50		
		di cui Competenza	11.900.315,40	11.782.990,19	11.441.000,00	11.628.942,04	271.373,36	215.632,23	361.200,76		0,00	187.942,04		
		di cui Residui	529.703,18	0,00	126.357,96	0,00	0,00	0,00	0,00		0,00	42.144,46		
SPESE DI INVESTIMENTO IN CAPITALE														
UPB 1.6.1.3.22510 INVESTIMENTI PER LO SVILUPPO DEI SERVIZI EDUCATIVI PER L'INFANZIA														
2015	US8435	2.1.233.3.08.07 (INVESTIMENTO CAP.) (MEZZI PROPRI) FONDO REGIONALE PER I SERVIZI EDUCATIVI PER L'INFANZIA. LA PRIMA INFANZIA - LA PRIMA INFANZIA ANCHE NELLE AZIENDE MANUTENZIONE STRAORDINARIA, LA COSTRUZIONE, L'ACQUISTO, RESTAURO E RIAMBIAMENTO CONSERVATIVO, RISTRUTTURAZIONE, MODIFICHE E MANUTENZIONE ORDINARIA DEI BENI MATERIALI A SERVIZI EDUCATIVI PER LA PRIMA INFANZIA, NONCHÉ AREALI DEGLI STESSI. - MEZZI PROPRI DELLA REGIONE (ART.1 COMMA 2, LETT. A) E B) L.R.10 GENNAIO 2000, N.1 DIREZIONE GENERALE: SANITA' E POLITICHE SOCIALI E PER L'INTEGRAZIONE	0,00	0,00	0,00	0,00	0,00	0,00	0,00		0,00	0,00		
		TOTALE CAPITULO US8435	0,00	0,00	0,00	0,00	0,00	0,00	0,00		0,00	0,00		
		TOTALE UPB 1.6.1.3. 22510	0,00	0,00	0,00	0,00	0,00	0,00	0,00		0,00	0,00		
		di cui Competenza	0,00	0,00	0,00	0,00	0,00	0,00	0,00		0,00	0,00		
		di cui Residui	0,00	0,00	0,00	0,00	0,00	0,00	0,00		0,00	0,00		
UPB 1.6.1.3.22512 INVESTIMENTI PER LO SVILUPPO DEI SERVIZI EDUCATIVI PER L'INFANZIA - RISORSE STATALI														
2015	US8445	2.1.233.3.08.07 (INVESTIMENTO CAP.) (MEZZI STATO) ASSEGNAZIONI ALLE AMMINISTRAZIONI PROVINCIALI PER LA REALIZZAZIONE DI ATTIVITA' DI RICERCA SCIENTIFICA, CULTURALE, EDUCATIVA, SPORTIVA, TURISTICA, AMBIENTALE, SOCIALE, EDILIZIA, RIPRISTINO TIPOLOGICO DI EDIFICI DA DESTINARE A SERVIZI EDUCATIVI PER LA PRIMA INFANZIA, NONCHÉ AREALI DEGLI STESSI. - MEZZI STATALI COMMI 1252, 1259 E 1260 DELLA LEGGE 7 DICEMBRE 2006, N.296; ART.19, COMMA 3, D.L. 4 LUGLIO 2006, N.22349; CONVERTITO CON LA LEGGE 28 FEBBRAIO 2007, N.40; ART.1 COMMA 2, LETT.A) E B) L.R.10 GENNAIO 2000, N.1 E SUCCESSIVE MODIFICHE) - MEZZI STATALI DIREZIONE GENERALE: SANITA' E POLITICHE SOCIALI E PER L'INTEGRAZIONE	0,00	0,00	0,00	0,00	0,00	0,00	0,00		0,00	0,00		
		TOTALE CAPITULO US8445	0,00	0,00	0,00	0,00	0,00	0,00	0,00		0,00	0,00		
		TOTALE UPB 1.6.1.3. 22512	0,00	0,00	0,00	0,00	0,00	0,00	0,00		0,00	0,00		
		di cui Competenza	0,00	0,00	0,00	0,00	0,00	0,00	0,00		0,00	0,00		
		di cui Residui	0,00	0,00	0,00	0,00	0,00	0,00	0,00		0,00	0,00		
		TOTALE SPESE DI INVESTIMENTO IN CAPITALE	0,00	0,00	0,00	0,00	0,00	0,00	0,00		0,00	0,00		
		di cui Competenza	0,00	0,00	0,00	0,00	0,00	0,00	0,00		0,00	0,00		
		di cui Residui	0,00	0,00	0,00	0,00	0,00	0,00	0,00		0,00	0,00		
		TOTALE Funzione Obiettivo 1	12.430.018,58	11.782.990,19	11.567.357,96	11.628.942,04	271.373,36	215.632,23	361.200,76		0,00	230.086,50		
		di cui Competenze	11.900.315,40	11.782.990,19	11.441.000,00	11.628.942,04	271.373,36	215.632,23	361.200,76		0,00	187.942,04		
		di cui Residui	529.703,18	0,00	126.357,96	0,00	0,00	0,00	0,00		0,00	42.144,46		
FUNZ. Obiettivo 2 ISTITUZIONE SCOLASTICA														
SPESE CORRENTI OPERATIVE														
UPB 1.6.2.2.23050 SOSTEGNO DELLE SCUOLE PARITARIE - RISORSE STATALI														
2015	U72560	2.1.162.2.06.04 (CORRENTE OPERATIVA) (MEZZI STATO) SERVIZI ASSISTENZIALI ALLE ISTITUZIONI E ASSOCIAZIONI PRIVATE SENZA SCOPO DI LUCRO, PER LE SCUOLE PARITARIE E ASSOCIAZIONI DI GENITORI, PER LE SCUOLE 22 DICEMBRE 2009, N.203; ART.1, COMMA 260, LEGGE 27 DICEMBRE 2013, N.147) - MEZZI STATALI NOTE: NUOVA ISTITUZIONE DIREZIONE GENERALE: CULTURA, FORMAZIONE E LAVORO	4.574.089,75	4.574.089,75	4.564.996,42	4.570.089,75	4.000,00	9.093,33	0,00	0,00		5.093,33		
		TOTALE CAPITULO U72560	4.574.089,75	4.574.089,75	4.564.996,42	4.570.089,75	4.000,00	9.093,33	0,00		0,00	5.093,33		
2015	U72562	2.1.163.2.06.04 (CORRENTE OPERATIVA) (MEZZI STATO) PARITARIE E SECONDARIE PER LE SCUOLE 22 DICEMBRE 2009, N.203; ART.1, COMMA 260, LEGGE 27 DICEMBRE 2013, N.203; ART.1, COMMA 260, LEGGE 27	1.660.492,43	1.660.492,43	1.659.492,43	1.660.492,43	0,00	1.000,00	0,00		0,00	1.000,00		
PARTE 1 AREA DI INTERVENTO 6 FUNZIONE OBIETTIVO 2														

REGIONE EMILIA-ROMAGNA

RENDICONTO GENERALE PER L'ESERCIZIO FINANZIARIO 2015

PARTI SPESA

ESERCIZIO	CAPITOLO	DESCRIZIONE DEL CAPITOLO	ANALISI SPENDITARE (SPESA COMPLESSIVA + R.R. PP. INIZIALI)	STANZIAMENTO DI CASSA	PAIAMENTI IN CONTO COMPETENZA E RESIDUI	INDEBITAMENTI NEGLI ESERCIZI PRECEDENTI	RICORRERE DI IMPEGNI STANZIAMENTI DI COMPETENZA	RICORRERE DI IMPEGNI STANZIAMENTI DI CASSA	ELIMINAZIONI DEI RESIDUI PER INSISTENZA, PER PERSECUZIONE	RESIDUI PASSIVI DA RIFORMARE
DICIEMBRE 2013, N. 147) - MEZZI STATALI										
NOTE: NUOVA ISTITUZIONE										
DIREZIONE GENERALE: CULTURA, FORMAZIONE E LAVORO										
TOTALE CAPITOLATO 072562			1.660.492,43	1.660.492,43	1.659.492,43	1.660.492,43	0,00	1.000,00	0,00	1.000,00
2015	072564	2.1.152.2.06.04 (CORRENTE OPERATIVA) (MEZZI STATO)	6.000.797,56	6.000.797,56	5.999.686,98	5.999.686,98	1.110,58	1.110,58	0,00	0,00
TRASFERIMENTI ALLE ISTITUZIONI ASSOCIATIVE PRIVATE										
DIREZIONE GENERALE: CULTURA, FORMAZIONE E LAVORO										
DIREZIONE GENERALE: CULTURA, FORMAZIONE E LAVORO										
DIREZIONE GENERALE: CULTURA, FORMAZIONE E LAVORO										
DIREZIONE GENERALE: CULTURA, FORMAZIONE E LAVORO										
DIREZIONE GENERALE: SANITA' E POLITICHE SOCIALI E PER L'INTEGRAZIONE										
TOTALE CAPITOLATO 072564			6.000.797,56	6.000.797,56	5.999.686,98	5.999.686,98	1.110,58	1.110,58	0,00	0,00
2015	072566	2.1.152.2.06.04 (CORRENTE OPERATIVA) (MEZZI STATO)	1.118.134,59	1.118.134,59	1.118.134,59	1.118.134,59	0,00	0,00	0,00	0,00
TRASFERIMENTI ALLE ISTITUZIONI ASSOCIATIVE PRIVATE										
DIREZIONE GENERALE: CULTURA, FORMAZIONE E LAVORO										
DIREZIONE GENERALE: CULTURA, FORMAZIONE E LAVORO										
DIREZIONE GENERALE: SANITA' E POLITICHE SOCIALI E PER L'INTEGRAZIONE										
TOTALE CAPITOLATO 072566			1.118.134,59	1.118.134,59	1.118.134,59	1.118.134,59	0,00	0,00	0,00	0,00
2015	072568	2.1.152.2.06.04 (CORRENTE OPERATIVA) (MEZZI STATO)	4.107.551,67	4.107.551,67	4.107.551,67	4.107.551,67	0,00	0,00	0,00	0,00
TRASFERIMENTI ALLE ISTITUZIONI ASSOCIATIVE PRIVATE										
DIREZIONE GENERALE: CULTURA, FORMAZIONE E LAVORO										
DIREZIONE GENERALE: SANITA' E POLITICHE SOCIALI E PER L'INTEGRAZIONE										
TOTALE CAPITOLATO 072568			4.107.551,67	4.107.551,67	4.107.551,67	4.107.551,67	0,00	0,00	0,00	0,00
2015	072575	2.1.153.2.06.04 (CORRENTE OPERATIVA) (MEZZI STATO)	3.000.000,00	3.000.000,00	3.000.000,00	3.000.000,00	0,00	0,00	0,00	0,00
INTERVENTI PER IL DIRITTO ALLO STUDIO ED ALL'APPRENDIMENTO PER TUTTA LA VITA										
DIREZIONE GENERALE: CULTURA, FORMAZIONE E LAVORO										
TOTALE CAPITOLATO 072575			3.000.000,00	3.000.000,00	3.000.000,00	3.000.000,00	0,00	0,00	0,00	0,00
2015	072638	2.1.141.2.06.04 (CORRENTE OPERATIVA) (MEZZI STATO)	0,00	0,00	0,00	0,00	0,00	0,00	0,00	0,00
SPESA PER PRESTAZIONI PROFESSIONALI E SPECIALISTICHE										
DIREZIONE GENERALE: CULTURA, FORMAZIONE E LAVORO										
TOTALE CAPITOLATO 072638			0,00	0,00	0,00	0,00	0,00	0,00	0,00	0,00
2015	072640	2.1.141.2.06.04 (CORRENTE OPERATIVA) (MEZZI STATO)	0,00	0,00	0,00	0,00	0,00	0,00	0,00	0,00
SPESA PER PRESTAZIONI PROFESSIONALI E SPECIALISTICHE										
DIREZIONE GENERALE: CULTURA, FORMAZIONE E LAVORO										
TOTALE CAPITOLATO 072640			0,00	0,00	0,00	0,00	0,00	0,00	0,00	0,00
2015	072644	2.1.153.2.06.04 (CORRENTE OPERATIVA) (MEZZI STATO)	0,00	0,00	0,00	0,00	0,00	0,00	0,00	0,00
CONTRIBUTI PER L'ATTUAZIONE DEGLI INTERVENTI DI DIRITTO										
DIREZIONE GENERALE: CULTURA, FORMAZIONE E LAVORO										
TOTALE CAPITOLATO 072644			0,00	0,00	0,00	0,00	0,00	0,00	0,00	0,00
2015	072660	2.1.153.2.06.04 (CORRENTE OPERATIVA) (MEZZI STATO)	4.000.000,00	3.999.122,50	3.999.122,50	3.999.122,50	877,50	0,00	0,00	0,00
ATTRIBUZIONE DI BORSE DI STUDIO A SOGGIORNO ALL'ESTERO										
DIREZIONE GENERALE: CULTURA, FORMAZIONE E LAVORO										
TOTALE CAPITOLATO 072660			4.000.000,00	3.999.122,50	3.999.122,50	3.999.122,50	877,50	0,00	0,00	0,00
TOTALE UPR 1.6.2.2. 23100			7.000.000,00	6.999.122,50	6.999.122,50	6.999.122,50	877,50	0,00	0,00	0,00
di cui Competenza										
di cui Residui										
PARTE I AREA DI INTERVENTO 6 FUNZIONE OBIETTIVO 2										



REGIONE EMILIA-ROMAGNA			RENDICONTO GENERALE PER L'ESERCIZIO FINANZIARIO 2015										PARTE SPESA	
ESERCIZIO	CAPITOLO	DESCRIZIONE DEL CAPITOLO	MASSA SPENDIBILE (R.R.P. INIZIALI)	STANZIAMENTO DI CASSA	PAGAMENTI IN CONTO CORRENTE E RESIDUI	IMPEGNI ASSUMI NELL'ESERCIZIO	ECONOMIE DI SU COMPETENZA	RICORRUTE DI IMPEGNI PRODOTTI SU STANZIAMENTI DI CASSA	ECONOMIE DI SU COMPETENZA	RICORRUTE DI IMPEGNI PRODOTTI SU STANZIAMENTI DI CASSA	PER INSUFFICIENZA, O RIFORMAZIONE	PER PERSECUZIONE RIFORMAZIONE	RESIDUI PASSIVI DA RIFORMARE	
SPESA DI INVESTIMENTO IN CAPITALE														
URP 1.6.2.3.23500														
INVESTIMENTI PER LO SVILUPPO DELLE ATTIVITA' SCOLASTICHE E FORMATIVE														
2015	UR2607	2.1.233.3.06.04 (INVESTIMENTO CAP.) (MEZZI PROPRI) INTERVENTI RELATIVI ALLE ATTREZZATURE E ALLE STRUTTURE PER I SERVIZI FINALIZZATI ALL'ACCESSO E ALLA FREQUENZA SCOLASTICA (ART. 3 E 7, L.R. 8 AGOSTO 2001, N.26) DIREZIONE GENERALE: CULTURA, FORMAZIONE E LAVORO	0,00	0,00	0,00	0,00	0,00	0,00	0,00	0,00	0,00	0,00	0,00	
TOTALE CAPITOLO UR2607			0,00	0,00	0,00	0,00	0,00	0,00	0,00	0,00	0,00	0,00	0,00	
2015	UR3060	2.1.232.3.06.04 (INVESTIMENTO CAP.) (MEZZI PROPRI) INTERVENTI PER L'ESECUZIONE DI OPERE URGENTI DI MANUTENIMENTO E RISTRUTTURAZIONE (D.P.R. 24/7/77 N.6161, L. 22 MAGGIO 1980, N.139 E L.R. 23 MARZO 1984, N.14 E SUCC. MOD.) DIREZIONE GENERALE: CULTURA, FORMAZIONE E LAVORO	27.936,32 1.503.840,73	479.088,54 0,00	0,00 190.982,47	27.936,32 0,00	0,00 0,00	288.106,07 0,00	0,00 0,00	29.431,06 0,00	0,00 0,00	0,00 0,00	27.936,32 1.283.427,20	
TOTALE CAPITOLO UR3060			1.531.777,05	479.088,54	190.982,47	27.936,32	0,00	288.106,07	0,00	29.431,06	0,00	0,00	1.311.363,52	
URP 1.6.2.3.23510														
INTERVENTI DI EDILIZIA SCOLASTICA - RISORSE STATALI														
2015	UR3070	2.1.232.3.06.04 (INVESTIMENTO CAP.) (MEZZI STATO) ASSEGNAZIONI AGLI ENTI LOCALI PER INTERVENTI DI EDILIZIA SCOLASTICA (LEGGE 11 GENNAIO 1996, N.23; ART. 1, COMMA 62), LEGGE 27 DICEMBRE 2006, N.296) (MEZZI STATALI) DIREZIONE GENERALE: CULTURA, FORMAZIONE E LAVORO	1.210.094,07	376.082,38	0,00	27.936,32	1.182.157,75	376.082,38	0,00	29.431,06	0,00	0,00	27.936,32	
TOTALE CAPITOLO UR3070			1.210.094,07	376.082,38	0,00	27.936,32	1.182.157,75	376.082,38	0,00	29.431,06	0,00	0,00	27.936,32	
Funz. Obiettivo 3														
ISTRUZIONE SUPERIORE E UNIVERSITARIA														
SPESA CORRENTE OPERATIVE														
URP 1.6.3.2.24101														
FORNITURA GRATUITA O SEMIGRATUITA DEI LIBRI DI TESTO - ALTRE RISORSE VINCOLATE														
2015	UR2665	2.1.152.2.06.04 (CORRENTE OPERATIVA) (ALTRI VINCOLI) RIASSEGNAZIONE DELLE RISORSE RESE DAGLI ENTI LOCALI DESTINATE ALLA FORNITURA GRATUITA O SEMIGRATUITA DEI LIBRI DI TESTO (ART.27, COMMA 5, LEGGE 23 DICEMBRE 1998, N.448 E D.P.C.M. 5 AGOSTO 1999, N.320 E D.P.C.M. 4 AGOSTO 2001, N.26) DIREZIONE GENERALE: CULTURA, FORMAZIONE E LAVORO	0,00	0,00	0,00	0,00	0,00	0,00	0,00	0,00	0,00	0,00	0,00	
TOTALE CAPITOLO UR2665			0,00	0,00	0,00	0,00	0,00	0,00	0,00	0,00	0,00	0,00	0,00	
2015	UR2667	2.1.152.2.06.04 (CORRENTE OPERATIVA) (ALTRI VINCOLI) TRASFERIMENTI A ENTI LOCALI DI CONTRIBUTI VERSATI DA ENTI LOCALI PER LA FORNITURA GRATUITA O SEMIGRATUITA DEI LIBRI DI TESTO (ART.3 E 7 DELLA L.R. 8 AGOSTO 2001, N.26) DIREZIONE GENERALE: CULTURA, FORMAZIONE E LAVORO	0,00	0,00	0,00	0,00	0,00	0,00	0,00	0,00	0,00	0,00	0,00	
TOTALE CAPITOLO UR2667			0,00	0,00	0,00	0,00	0,00	0,00	0,00	0,00	0,00	0,00	0,00	
URP 1.6.3.2.24102														
FORNITURA GRATUITA O SEMIGRATUITA DEI LIBRI DI TESTO - RISORSE STATALI														
TOTALE URP 1.6.3.2.24101			0,00	0,00	0,00	0,00	0,00	0,00	0,00	0,00	0,00	0,00	0,00	
di cui Competenza			0,00	0,00	0,00	0,00	0,00	0,00	0,00	0,00	0,00	0,00	0,00	
di cui Residui			0,00	0,00	0,00	0,00	0,00	0,00	0,00	0,00	0,00	0,00	0,00	

PARTE 1 AREA DI INTERVENTO 6 FUNZIONE OBIETTIVO 3

344

## REGIONE EMILIA-ROMAGNA

## RENDICONTO GENERALE PER L'ESERCIZIO FINANZIARIO 2015

## PARTE SPESA

ESERCIZIO	CAPITOLO	DESCRIZIONE DEL CAPITOLO	ANALISI SPENDITIVA (SPESA COMPLESSIVA + R.R. PP. INIZIALI)	SPANDIMENTO DI CASSA	PROVENTI IN CONTO COMPETENZA E RESIDUI	INDEBITAMENTI NEGLI ESERCIZI	RICORRERE DI IMPEGNI SU STATALMENTI DI COMPETENZA	RICORRERE DI IMPEGNI SU STATALMENTI DI CASSA	ELIMINAZIONI DEI RESIDUI PER INSISTENZA, PER PERSECUZIONE	RESIDUI PASSIVI DA RIFORMARE
2015	U72663	2.1.152.2.06.04 (CORRENTE OPERATIVA) (MEZZI STATO) TRASFERIMENTO DELLE RISORSE DESTINATE ALLA PONTIFICA GRATUITA O SEMIGRATUITA DEI LIBRI DI TESTO (ART. 27, COMMA 5, LEGGE 23 DICEMBRE 1996, N. 448, D.P.C.M. 5 DICEMBRE 1997, N. 330) E DEI LIBRI DI TESTO PER LE INTEGRAZIONI E ARTT. 3 E 7, L.R. 8 AGOSTO 2001, N. 2 6) - MEZZI STATALI. Direzioni Generali: CULTURA, FORMAZIONE E LAVORO TOTALE CAPITULO U72663	3.244.138,00	3.244.138,00	0,00	3.244.138,00	0,00	3.244.138,00	0,00	3.244.138,00
		TOTALE UPR 1.6.3.2. 24102	3.244.138,00	3.244.138,00	0,00	3.244.138,00	0,00	3.244.138,00	0,00	3.244.138,00
		di cui Competenza	3.244.138,00	3.244.138,00	0,00	3.244.138,00	0,00	3.244.138,00	0,00	3.244.138,00
		di cui Residui	0,00	0,00	0,00	0,00	0,00	0,00	0,00	0,00
UPB 1.6.3.2.24105		ATTRIBUZIONE BORSE DI STUDIO - RISORSE STATALI								
2015	U72657	2.1.153.2.06.04 (CORRENTE OPERATIVA) (MEZZI STATO) ATTRIBUZIONE DI BORSE DI STUDIO A SOSTEGNO DELLA SPESA DELLE FAMIGLIE PER L'ISTRUZIONE (LEGGE 10 MARZO 2001, N. 18) - MEZZI STATALI. Direzioni Generali: CULTURA, FORMAZIONE E LAVORO TOTALE CAPITULO U72657	0,00	0,00	0,00	0,00	0,00	0,00	0,00	0,00
		TOTALE UPR 1.6.3.2. 24105	0,00	0,00	0,00	0,00	0,00	0,00	0,00	0,00
		di cui Competenza	0,00	0,00	0,00	0,00	0,00	0,00	0,00	0,00
		di cui Residui	0,00	0,00	0,00	0,00	0,00	0,00	0,00	0,00
UPB 1.6.3.2.24110		DIRITTO ALLO STUDIO UNIVERSITARIO								
2015	U72820	1.1.155.2.06.04 (CORRENTE OPERATIVA) (MEZZI PROPRI) RISORSE DESTINATE PER IL DIRITTO ALLO STUDIO UNIVERSITARIO PER GLI STUDENTI AGILI STUDI SUPERIORI (ART. 21, LETT. A), L. R. 24 DICEMBRE 1996, N. 50 - ABBONATI: ARTT. 4, COMMA 6 E 25, COMMA 1, LETT. A), L. R. 27 LUGLIO 2007, N. 15) Direzioni Generali: CULTURA, FORMAZIONE E LAVORO TOTALE CAPITULO U72820	20.500.000,00	20.500.000,00	20.500.000,00	20.500.000,00	20.500.000,00	0,00	0,00	0,00
		TOTALE UPR 1.6.3.2. 24110	20.500.000,00	20.500.000,00	20.500.000,00	20.500.000,00	20.500.000,00	0,00	0,00	0,00
		di cui Competenza	20.500.000,00	20.500.000,00	20.500.000,00	20.500.000,00	20.500.000,00	0,00	0,00	0,00
		di cui Residui	0,00	0,00	0,00	0,00	0,00	0,00	0,00	0,00
2015	U72824	2.1.141.2.06.04 (CORRENTE OPERATIVA) (MEZZI PROPRI) SPESA PER DOCUMENTAZIONE, RICERCA, ANALISI E RACCOLTA DI DATI PER LA REALIZZAZIONE DI ATTIVITÀ IN RELAZIONE AL DIRITTO ALLO STUDIO UNIVERSITARIO E ALL'ALTA FORMAZIONE (ART.3, LETT. D) E ART.28, L.R. 27 LUGLIO 2007, N.15) Direzioni Generali: CULTURA, FORMAZIONE E LAVORO TOTALE CAPITULO U72824	0,00	0,00	0,00	0,00	0,00	0,00	0,00	0,00
		TOTALE UPR 1.6.3.2. 24110	20.500.000,00	20.500.000,00	20.500.000,00	20.500.000,00	20.500.000,00	0,00	0,00	0,00
		di cui Competenza	20.500.000,00	20.500.000,00	20.500.000,00	20.500.000,00	20.500.000,00	0,00	0,00	0,00
		di cui Residui	0,00	0,00	0,00	0,00	0,00	0,00	0,00	0,00
UPB 1.6.3.2.24120		EROGAZIONE DI BORSE DI STUDIO E PRESTITI D'ONORE - ALTRE RISORSE VINCOLATE								
2015	U72828	2.1.155.2.06.04 (CORRENTE OPERATIVA) (ALTRI VINCOLI) EROGAZIONE ALTERNATIVA REGIONALE PER IL DIRITTO ALLO STUDIO UNIVERSITARIO PER GLI STUDENTI AGILI STUDI SUPERIORI (ART. 21, LETT. A), L. R. 24 DICEMBRE 1996, N. 50 - ABBONATI: ARTT. 4, COMMA 6 E 25, COMMA 1, LETT. A), L. R. 27 LUGLIO 2007, N. 15) Direzioni Generali: CULTURA, FORMAZIONE E LAVORO TOTALE CAPITULO U72828	22.625.000,00	23.047.541,57	21.404.326,44	21.559.242,87	1.065.757,13	1.220.673,56	0,00	154.916,43
		TOTALE UPR 1.6.3.2. 24120	22.625.000,00	23.047.541,57	21.404.326,44	21.559.242,87	1.065.757,13	1.220.673,56	0,00	154.916,43
		di cui Competenza	22.625.000,00	23.047.541,57	21.404.326,44	21.559.242,87	1.065.757,13	1.220.673,56	0,00	154.916,43
		di cui Residui	422.541,57	0,00	422.541,57	0,00	0,00	0,00	0,00	0,00
UPB 1.6.3.2.24121		EROGAZIONE BORSE DI STUDIO, PRESTITI D'ONORE, PRESTITI FIDUCIARI E ALTRI BENEFICI PER GLI STUDENTI - RISORSE STATALI								
2015	U72814	2.1.152.2.06.04 (CORRENTE OPERATIVA) (MEZZI STATO) TRASFERIMENTI AGLI ENTI DELLE AMMINISTRAZIONI LOCALI E COMUNALI PER LE ATTIVITÀ DI FORMAZIONE E AGGIORNAMENTO DEI CONTRIBUITI E BENEFICIARI A FAVORE DEGLI STUDENTI ANCHE CON SECONDO GRADO (ART. 1, DECRETO LE 12 SETTEMBRE 2013, N.104 CONVERTITO, CON MODIFICAZIONI, DALLA LEGGE 8 NOVEMBRE 2013, N.128) D.M. 21 FEBBRAIO 2014, N.184) Direzioni Generali: CULTURA, FORMAZIONE E LAVORO TOTALE UPR 1.6.3.2. 24121	0,00	0,00	0,00	0,00	0,00	0,00	0,00	0,00
		TOTALE UPR 1.6.3.2. 24121	0,00	0,00	0,00	0,00	0,00	0,00	0,00	0,00
		di cui Competenza	0,00	0,00	0,00	0,00	0,00	0,00	0,00	0,00
		di cui Residui	0,00	0,00	0,00	0,00	0,00	0,00	0,00	0,00

PARTE I AREA DI INTERVENTO 6 FUNZIONE OBIETTIVO 3

345

RENDICONTO GENERALE PER L'ESERCIZIO FINANZIARIO 2015										PARTE SPESA	
ESERCIZIO	CAPITOLO	DESCRIZIONE DEL CAPITOLO	MASSA SPENDIBILE (A.R. P.P. INIZIALI)	STANZIAMENTO DI CASSA	PROGNETI IN CONTO CREDITO E RESIDUI	IMPEGNI ASSUNTI NELL'ESERCIZIO SU C/C CONTERFERA	ECONOMIE DI IMPEGNI DI STANZIAMENTI DI CASSA	ECONOMIE DI STANZIAMENTI DI CASSA	PER INSUSSISTENZA O PER PERSECUZIONE	RESIDUI PASSIVI DA RIPORTARE	
2015	U72816	TOTALE CAPITULO U72814	0,00	0,00	0,00	0,00	0,00	0,00	0,00	0,00	
		2.1.191.2.06.04 (CORRENTE OPERATIVA) (MEZZI STATO)	499.041,12	499.041,12	499.041,12	499.041,12	0,00	0,00	0,00	0,00	0,00
		ALL'ATTRIBUZIONE DI CONTRIBUTI E BENEFICI A FAVORE DEGLI ALUMNI E DEI DIPENDENTI DELL'UNIVERSITA' DI ROMA "LA SAPIENZA" 2012 N.69) - MEZZI STATALI	499.041,12	499.041,12	499.041,12	499.041,12	0,00	0,00	0,00	0,00	0,00
		NOTE: NUOVA ISTITUZIONE	499.041,12	499.041,12	499.041,12	499.041,12	0,00	0,00	0,00	0,00	0,00
2015	U72817	TOTALE CAPITULO U72816	499.041,12	499.041,12	499.041,12	499.041,12	0,00	0,00	0,00	0,00	
		2.1.155.2.06.04 (CORRENTE OPERATIVA) (MEZZI STATO)	31.770.125,21	34.439.318,21	31.770.125,21	31.770.125,21	0,00	0,00	0,00	0,00	0,00
		PER IL DIRITTO AGILI STUDI SUPERIORI PER LA CONCESSIONE DEI PRESTITI D'ONORE E BORSE DI STUDIO (ART. 16, L. 2 DICEMBRE 1991, N.390 ADEGATO: ART. 18 D.LGS. 29 MARZO 1998, N.109)	2.669.193,00	0,00	2.669.193,00	0,00	0,00	0,00	0,00	0,00	0,00
		Direzioe Generale: CULTURA, FORMAZIONE E LAVORO	499.041,12	499.041,12	499.041,12	499.041,12	0,00	0,00	0,00	0,00	0,00
2015	U72832	TOTALE CAPITULO U72817	34.439.318,21	34.439.318,21	34.439.318,21	31.770.125,21	0,00	0,00	0,00	0,00	
		TOTALE URB 1.6.3.2. 24110	34.938.359,33	34.938.359,33	34.938.359,33	32.269.166,33	0,00	0,00	0,00	0,00	0,00
		di cui Competenza	32.269.166,33	34.938.359,33	32.269.166,33	32.269.166,33	0,00	0,00	0,00	0,00	0,00
		di cui Residui	2.669.193,00	0,00	2.669.193,00	0,00	0,00	0,00	0,00	0,00	0,00
2015	U72832	TOTALE URB 1.6.3.2. 24130	0,00	0,00	0,00	0,00	0,00	0,00	0,00	0,00	
		di cui Competenza	0,00	0,00	0,00	0,00	0,00	0,00	0,00	0,00	0,00
		di cui Residui	0,00	0,00	0,00	0,00	0,00	0,00	0,00	0,00	0,00
		TOTALE SPESE CORRENTI OPERATIVE	81.730.038,90	81.730.038,90	77.265.227,34	77.572.547,20	1.065.757,13	4.464.811,56	0,00	0,00	0,00
2015	U72832	di cui Competenza	78.638.304,33	81.730.038,90	74.173.492,77	77.572.547,20	1.065.757,13	4.464.811,56	0,00	0,00	
		di cui Residui	3.091.734,57	0,00	3.091.734,57	0,00	0,00	0,00	0,00	0,00	0,00
		TOTALE SPESE DI INVESTIMENTO IN CAPITALE	0,00	0,00	0,00	0,00	0,00	0,00	0,00	0,00	0,00
		SPESA DI INVESTIMENTO IN CAPITALE	0,00	0,00	0,00	0,00	0,00	0,00	0,00	0,00	0,00
2015	U73135	TOTALE URB 1.6.3.3. 24510	1.250.867,24	1.250.867,24	1.249.255,60	1.249.255,60	1.611,64	1.611,64	0,00	0,00	
		2.1.232.3.06.04 (INVESTIMENTO CAP.) (MEZZI PROPRI)	1.250.867,24	1.250.867,24	1.249.255,60	1.249.255,60	1.611,64	1.611,64	0,00	0,00	0,00
		ASSICURAZIONE ALL'ATTENDIA REGIONALE PER IL DIRITTO AGILI STUDI SUPERIORI PER OPERE DI EDILIZIA RESIDENZIALE	1.250.867,24	1.250.867,24	1.249.255,60	1.249.255,60	1.611,64	1.611,64	0,00	0,00	0,00
		UNIVERSITA' DI ROMA "LA SAPIENZA" 2012 N.69) - MEZZI STATALI	1.250.867,24	1.250.867,24	1.249.255,60	1.249.255,60	1.611,64	1.611,64	0,00	0,00	0,00
2015	U73140	TOTALE URB 1.6.3.3. 24510	2.000.000,00	688.890,07	0,00	0,00	2.000.000,00	392.589,83	0,00	0,00	
		PER IL POTENZIAMENTO DEI POLI DIATACIO-SCIENTIFICI PER INSEGNAMENTI UNIVERSITARI-	219.343,88	0,00	219.343,88	0,00	0,00	0,00	0,00	0,00	0,00
		Direzioe Generale: CULTURA, FORMAZIONE E LAVORO	76.956,36	0,00	76.956,36	0,00	0,00	0,00	0,00	0,00	0,00
		TOTALE CAPITULO U73140	2.296.300,24	688.890,07	296.300,24	0,00	2.000.000,00	392.589,83	0,00	0,00	0,00
2015	U73142	2.1.232.3.06.04 (INVESTIMENTO CAP.) (MEZZI PROPRI)	0,00	0,00	0,00	0,00	0,00	0,00	0,00	0,00	
		CONTRIBUTI STRAGORDINARI AGLI ENTI DELLE AMMINISTRAZIONI LOCALI PER IL POTENZIAMENTO DEI POLI DIATACIO - SCIENTIFICI PER INSEGNAMENTI UNIVERSITARI DI	0,00	0,00	0,00	0,00	0,00	0,00	0,00	0,00	0,00
		Direzioe Generale: CULTURA, FORMAZIONE E LAVORO	0,00	0,00	0,00	0,00	0,00	0,00	0,00	0,00	0,00
		TOTALE CAPITULO U73142	0,00	0,00	0,00	0,00	0,00	0,00	0,00	0,00	0,00
2015	U73140	TOTALE URB 1.6.3.3. 24510	3.547.167,48	1.939.757,31	1.545.555,84	1.249.255,60	2.001.611,64	394.201,47	0,00	0,00	
		di cui Competenza	3.250.867,24	1.939.757,31	1.249.255,60	1.249.255,60	2.001.611,64	394.201,47	0,00	0,00	0,00
		di cui Residui	296.300,24	0,00	296.300,24	0,00	0,00	0,00	0,00	0,00	0,00
		TOTALE SPESE DI INVESTIMENTO IN CAPITALE	3.547.167,48	1.939.757,31	1.545.555,84	1.249.255,60	2.001.611,64	394.201,47	0,00	0,00	0,00
2015	U73142	di cui Competenza	3.250.867,24	1.939.757,31	1.249.255,60	1.249.255,60	2.001.611,64	394.201,47	0,00	0,00	
		di cui Residui	296.300,24	0,00	296.300,24	0,00	0,00	0,00	0,00	0,00	0,00
		TOTALE SPESE DI INVESTIMENTO IN CAPITALE	3.547.167,48	1.939.757,31	1.545.555,84	1.249.255,60	2.001.611,64	394.201,47	0,00	0,00	0,00
		di cui Competenza	3.250.867,24	1.939.757,31	1.249.255,60	1.249.255,60	2.001.611,64	394.201,47	0,00	0,00	0,00

346

## REGIONE EMILIA-ROMAGNA

## RENDICONTO GENERALE PER L'ESERCIZIO FINANZIARIO 2015

## PARTE SPESA

ESERCIZIO	CAPITOLO	DESCRIZIONE DEL CAPITOLO	MASSA SPENDIBILE (STIMA COMPLESSIVA + R.R. PP. INIZIALI)	STANZIAMENTO DI CASSA	PAIAMENTI IN CONTO CORRENTE E RESIDUI	INDEBITAMENTI NELLO ESERCIZIO	RICORRIMENTI SU STATI PATRIMONIO DI COMPETENZA	RICORRIMENTI SU STATI PATRIMONIO DI CASSA	ELIMINAZIONI DEI RESIDUI PER INSOLVENZA, PER PERIZIAZIONE E PERIZIAZIONE	RESIDUI PASSIVI DA RIFORMARE
		TOTALE Funzione Obiettivo 3	85.277.006,38	83.669.796,21	78.810.783,18	78.821.802,80	3.067.368,77	4.859.013,03	0,00	3.399.054,43
		di cui Competenza	81.889.170,57	83.669.796,21	75.422.748,37	78.821.802,80	3.067.368,77	4.859.013,03	0,00	3.399.054,43
		di cui Residui	3.388.034,81	0,00	3.388.034,81	0,00	0,00	0,00	0,00	0,00
Funz. Obiettivo 4		FORMAZIONE ALLE PROFESSIONI E SOSTEGNO DELL'OCCUPAZIONE								
SESPSE CORRENTI DI FUNZIONAMENTO										
UPB 1.6.4.1.25020		RIMBORSO DEGLI ONERI PER UTILIZZO DI PERSONALE DIPENDENTE DEGLI ENTI DI FORMAZIONE PROFESSIONALE								
2015	U75676	2.1.163.1.06.05 (CORRENTE FUNZIONAM.) (MEZZI PROPRI)		0,00	0,00	0,00	0,00	0,00	0,00	0,00
		RIMBORSO ALLE IMPRESE DEGLI ONERI PER L'UTILIZZO TEMPORANEO SU BASE CONVENZIONALE DI PERSONALE DIPENDENTE DEGLI ORGANISMI DI FORMAZIONE PROFESSIONALE ACCREDITATI (ART. 39, COMMA 3, L.N. 10/1993) (MEZZI PROPRI)		0,00	0,00	0,00	0,00	0,00	0,00	0,00
		Direzione Generale: CULTURA, FORMAZIONE E LAVORO		0,00	0,00	0,00	0,00	0,00	0,00	0,00
		TOTALE CAPITULO U75676		0,00	0,00	0,00	0,00	0,00	0,00	0,00
UPB 1.6.4.1.25020		RIMBORSO DEGLI ONERI PER UTILIZZO TEMPORANEO SU BASE CONVENZIONALE DI PERSONALE DIPENDENTE DEGLI ORGANISMI DI FORMAZIONE PROFESSIONALE ACCREDITATI (ART. 39, COMMA 3, L.N. 10/1993) (MEZZI PROPRI)		0,00	0,00	0,00	0,00	0,00	0,00	0,00
2015	U75686	2.1.162.1.06.05 (CORRENTE FUNZIONAM.) (MEZZI PROPRI)		0,00	0,00	0,00	0,00	0,00	0,00	0,00
		RIMBORSO DEGLI ONERI PER L'UTILIZZO TEMPORANEO SU BASE CONVENZIONALE DI PERSONALE DIPENDENTE DEGLI ORGANISMI DI FORMAZIONE PROFESSIONALE ACCREDITATI (ART. 39, COMMA 3, L.R. 30 GIUGNO 2003, N.12).		0,00	0,00	0,00	0,00	0,00	0,00	0,00
		Direzione Generale: CULTURA, FORMAZIONE E LAVORO		0,00	0,00	0,00	0,00	0,00	0,00	0,00
		TOTALE CAPITULO U75686		0,00	0,00	0,00	0,00	0,00	0,00	0,00
		TOTALE UPB 1.6.4.1. 25020		0,00	0,00	0,00	0,00	0,00	0,00	0,00
		di cui Competenza		0,00	0,00	0,00	0,00	0,00	0,00	0,00
		di cui Residui		0,00	0,00	0,00	0,00	0,00	0,00	0,00
		TOTALE SPESSE CORRENTI DI FUNZIONAMENTO		0,00	0,00	0,00	0,00	0,00	0,00	0,00
		di cui Competenza		0,00	0,00	0,00	0,00	0,00	0,00	0,00
		di cui Residui		0,00	0,00	0,00	0,00	0,00	0,00	0,00
SESPSE CORRENTI OPERATIVE										
UPB 1.6.4.2.25095		PROMOZIONE DELLA CULTURA E DI AZIONI DI PREVENZIONE DELLA SALUTE E SICUREZZA DEI LUOGHI DI LAVORO - RISORSE STATALI								
2015	U75032	2.1.162.2.06.05 (CORRENTE OPERATIVA) (MEZZI STATO)		765.531,65	0,00	220.213,85	620.794,29	734.064,49	0,00	220.213,85
2013	U75032	ASSEGNAZIONE AGLI ENTI DI FORMAZIONE PER AZIONI DI PROMOZIONE DELLA CULTURA DELLA SICUREZZA E	841.009,14	0,00	31.467,16	0,00	0,00	0,00	0,00	14.300,69
2012	U75032	AZIONI DI PREVENZIONE DELLA SALUTE E SICUREZZA SUI LUOGHI DI LAVORO (ART. 11, COMMA 7, DECRETO LEGISLATIVO 9 APRILE 2008, N. 81; ACC. 20 NOVEMBRE 2008, N. 228/CSN)	14.300,69	0,00	0,00	0,00	0,00	0,00	0,00	0,00
		Direzione Generale: CULTURA, FORMAZIONE E LAVORO		765.531,65	31.467,16	220.213,85	620.794,29	734.064,49	0,00	234.514,54
		TOTALE CAPITULO U75032	1.229.828,20	765.531,65	31.467,16	220.213,85	620.794,29	734.064,49	343.052,21	234.514,54
2015	U75034	2.1.163.2.06.05 (CORRENTE OPERATIVA) (MEZZI STATO)		575.601,62	26.184,64	473.713,00	688.546,77	511.672,06	0,00	447.528,36
2014	U75034	ASSEGNAZIONE ALLE IMPRESE PER AZIONI DI PROMOZIONE DELLA CULTURA DELLA SICUREZZA E	1.142.259,77	0,00	1.059,17	0,00	0,00	0,00	0,00	0,00
2013	U75034	AZIONI DI PREVENZIONE DELLA SALUTE E SICUREZZA SUI LUOGHI DI LAVORO (ART. 11, COMMA 7, DECRETO LEGISLATIVO 9 APRILE 2008, N. 81; ACC. 20 NOVEMBRE 2008, N. 228/CSN)	207.559,20	0,00	20.651,25	0,00	0,00	0,00	0,00	0,00
2012	U75034	AZIONI DI PREVENZIONE DELLA SALUTE E SICUREZZA SUI LUOGHI DI LAVORO (ART. 11, COMMA 7, DECRETO LEGISLATIVO 9 APRILE 2008, N. 81; ACC. 20 NOVEMBRE 2008, N. 228/CSN)	72.000,68	0,00	0,00	0,00	0,00	0,00	0,00	72.000,68
		Direzione Generale: CULTURA, FORMAZIONE E LAVORO		575.601,62	63.929,56	473.713,00	688.546,77	511.672,06	474.055,93	519.529,04
		TOTALE CAPITULO U75034	1.726.061,30	575.601,62	63.929,56	473.713,00	688.546,77	511.672,06	474.055,93	519.529,04
2015	U75036	2.1.153.2.06.05 (CORRENTE OPERATIVA) (MEZZI STATO)		152.900,00	0,00	124.594,25	28.305,75	126.990,31	0,00	124.594,25
2012	U75036	ASSEGNAZIONI AGLI ENTI DELLE AMMINISTRAZIONI PUBBLICHE LOCALI PER AZIONI DI PROMOZIONE DELLA CULTURA DELLA SICUREZZA E AZIONI DI PREVENZIONE DELLA SALUTE E	399.809,05	0,00	172.690,05	0,00	0,00	0,00	0,00	102.524,75
		DECRETO LEGISLATIVO 9 APRILE 2008, N. 81; ACC. 20 NOVEMBRE 2008, N. 228/CSN)		299.680,36	172.690,05	124.594,25	28.305,75	126.990,31	0,00	227.119,00
		Direzione Generale: CULTURA, FORMAZIONE E LAVORO		552.709,05	172.690,05	124.594,25	28.305,75	126.990,31	124.594,25	227.119,00
		TOTALE CAPITULO U75036	552.709,05	299.680,36	172.690,05	124.594,25	28.305,75	126.990,31	124.594,25	227.119,00
		TOTALE UPB 1.6.4.2. 25095	3.508.598,55	1.640.813,63	268.086,77	818.521,10	1.317.646,81	1.372.726,86	941.702,39	981.162,58
		di cui Competenza	2.136.167,91	1.640.813,63	26.184,64	818.521,10	1.317.646,81	1.372.726,86	0,00	792.336,46
		di cui Residui	1.372.430,64	0,00	241.902,13	0,00	0,00	0,00	941.702,39	188.826,12
UPB 1.6.4.2.25102		PROMOZIONE DELLE POLITICHE DI PARI OPPORTUNITA'								
2015	U68207	2.1.152.2.08.07 (CORRENTE OPERATIVA) (MEZZI PROPRI)		10.000,00	0,00	7.500,00	2.500,00	7.000,00	0,00	7.500,00
		CONTRIBUTI A ENTI LOCALI O LORO ASSOCIAZIONI E AZIENDE SANITARIE LOCALI O AZIENDE OSPEDALIERE PER LA PREVENZIONE DELLA SALUTE E SICUREZZA SUI LUOGHI DI LAVORO (ART. 11, COMMA 7, DECRETO LEGISLATIVO 9 APRILE 2008, N. 81; ACC. 20 NOVEMBRE 2008, N. 228/CSN)		7.000,00	0,00	0,00	0,00	0,00	0,00	0,00
		DECRETO LEGISLATIVO 9 APRILE 2008, N. 81; ACC. 20 NOVEMBRE 2008, N. 228/CSN)		3.000,00	0,00	0,00	0,00	0,00	0,00	0,00
		Direzione Generale: CULTURA, FORMAZIONE E LAVORO		10.000,00	0,00	7.500,00	2.500,00	7.000,00	0,00	7.500,00

PARTE I AREA DI INTERVENTO 6 FUNZIONE OBIETTIVO 4

PARTE I AREA DI INTERVENTO 6 FUNZIONE OBIETTIVO 4

REGIONE EMILIA-ROMAGNA									
RENDICONTO GENERALE PER L'ESERCIZIO FINANZIARIO 2015									
PARTE SPESA									
ESERCIZIO	CAPITOLO	DESCRIZIONE DEL CAPITOLO	MASSA SPENDIBILE (SPESA COMPENSA + R.R. PP. INIZIALI)	SPAMBIAMENTO DI CASSA	PROVENTI IN CONTO COMPETENZA E RESIDUI	INDEBITI ASSUMI NELLA ESERCIZIO	RICORRUTE DI IMPEGNI SU SPAMBIAMENTO DI COMPETENZA	RICORRUTE DI PER INDEBITAMENTO, PROVENTI SU SPAMBIAMENTO DI CASSA	ELIMINAZIONI DEI RESIDUI PER INDEBITAMENTO, PER PERSECUZIONE RETRIBUTAZIONE
L.R. 12 MARZO 2003, N. 2) .									
NOTE: NUOVA ISTITUZIONE									
Direzioe Generale: SANITA' E POLITICHE SOCIALI E PER L'INTEGRAZIONE									
TOTALE CAPITULO 068207			10.000,00	7.000,00	0,00	7.500,00	2.500,00	7.000,00	0,00
2015	068209	2.1.141.2.08.07 (CORRENTE OPERATIVA) (MEZZI PROPRI) SPESA PER SERVIZI INFORMATICI A SUPPORTO DELLE AZIONI PREVISTE DALLA L.R. 6/14 "LEGGE QUADRO PER LA PARITA' E CONTRO LE DISCRIMINAZIONI DI GENERE" (L.R. 12 MARZO 2003, N.2) .	5.000,00	1.500,00	0,00	0,00	5.000,00	1.500,00	0,00
NOTE: NUOVA ISTITUZIONE									
Direzioe Generale: SANITA' E POLITICHE SOCIALI E PER L'INTEGRAZIONE									
TOTALE CAPITULO 068209			5.000,00	1.500,00	0,00	0,00	5.000,00	1.500,00	0,00
2015	068211	2.1.141.2.08.07 (CORRENTE OPERATIVA) (MEZZI PROPRI) SPESA PER SERVIZI INFORMATICI A SUPPORTO DELLE AZIONI PREVISTE DALLA L.R. 6/14 "LEGGE QUADRO PER LA PARITA' E CONTRO LE DISCRIMINAZIONI DI GENERE" (L.R. 12 MARZO 2003, N.2) .	10.000,00	3.000,00	0,00	0,00	10.000,00	3.000,00	0,00
NOTE: NUOVA ISTITUZIONE									
Direzioe Generale: SANITA' E POLITICHE SOCIALI E PER L'INTEGRAZIONE									
TOTALE CAPITULO 068211			10.000,00	3.000,00	0,00	0,00	10.000,00	3.000,00	0,00
2015	068213	2.1.141.2.08.07 (CORRENTE OPERATIVA) (MEZZI PROPRI) SPESA PER CONSUMI A SUPPORTO DELLE AZIONI PREVISTE DALLA L.R. 6/14 "LEGGE QUADRO PER LA PARITA' E CONTRO LE DISCRIMINAZIONI DI GENERE" (L.R. 12 MARZO 2003, N.2) .	1.000,00	500,00	0,00	0,00	1.000,00	500,00	0,00
NOTE: NUOVA ISTITUZIONE									
Direzioe Generale: SANITA' E POLITICHE SOCIALI E PER L'INTEGRAZIONE									
TOTALE CAPITULO 068213			1.000,00	500,00	0,00	0,00	1.000,00	500,00	0,00
2015	068217	2.1.141.2.08.07 (CORRENTE OPERATIVA) (MEZZI PROPRI) SPESA PER PRESTAZIONI PROFESSIONALI E SPECIALISTICHE A SUPPORTO DELLE AZIONI PREVISTE DALLA L.R. 6/14 "LEGGE QUADRO PER LA PARITA' E CONTRO LE DISCRIMINAZIONI DI GENERE" (L.R. 12 MARZO 2003, N.2) .	10.000,00	3.000,00	0,00	0,00	10.000,00	3.000,00	0,00
NOTE: NUOVA ISTITUZIONE									
Direzioe Generale: SANITA' E POLITICHE SOCIALI E PER L'INTEGRAZIONE									
TOTALE CAPITULO 068217			10.000,00	3.000,00	0,00	0,00	10.000,00	3.000,00	0,00
2015	068219	2.1.141.2.08.07 (CORRENTE OPERATIVA) (MEZZI PROPRI) SPESA PER ACQUISTO DI SERVIZI A SUPPORTO DELLE AZIONI PREVISTE DALLA L.R. 6/2014 "LEGGE QUADRO PER LA PARITA' E CONTRO LE DISCRIMINAZIONI DI GENERE" (L.R. 12 MARZO 2003, N.2) .	14.000,00	4.000,00	0,00	8.500,00	5.500,00	4.000,00	0,00
NOTE: NUOVA ISTITUZIONE									
Direzioe Generale: SANITA' E POLITICHE SOCIALI E PER L'INTEGRAZIONE									
TOTALE CAPITULO 068219			14.000,00	4.000,00	0,00	8.500,00	5.500,00	4.000,00	0,00
2015	075040	2.1.141.2.06.01 (CORRENTE OPERATIVA) (MEZZI PROPRI) SPESA PER INIZIATIVE RIVOLTE ALLA PROMOZIONE DELLE POLITICHE DI PARI OPPORTUNITA' (ART. 31, L.R. 29 DICEMBRE 2006, N.20)	0,00	0,00	0,00	0,00	0,00	0,00	0,00
Direzioe Generale: SANITA' E POLITICHE SOCIALI E PER L'INTEGRAZIONE									
TOTALE CAPITULO 075040			0,00	0,00	0,00	0,00	0,00	0,00	0,00
FONDO POLITICHE PARI OPPORTUNITA' PER INTERVENTI DI CONCILIAZIONE DEI TEMPI DI VITA E DI LAVORO - RISORSE STABILI									
TOTALE UPR 1.6.4.2. 25102			50.000,00	19.000,00	0,00	16.000,00	34.000,00	19.000,00	0,00
DI CUI COMPETENZA			50.000,00	19.000,00	0,00	16.000,00	34.000,00	19.000,00	0,00
DI CUI RESIDUI			0,00	0,00	0,00	0,00	0,00	0,00	0,00
2.1.162.2.06.01 (CORRENTE OPERATIVA) (MEZZI STATO)									
2015	075046	2.1.162.2.06.01 (CORRENTE OPERATIVA) (MEZZI STATO) REALIZZAZIONE DI AZIONI FORMATIVE PER FACILITARE IL CONCILIO DI VITA E DI LAVORO, IN PARTICOLARE IL SERVIZIO DI CONSIGLIO PARENTALE O PER MOTIVI LEGATI A BENIGNE DI CONCILIAZIONE (ART. 19, COMMA 3, D.L. 4 LUGLIO 2006, N. 224) CONVENZIONE IN LEGGE DALL'ART. 1, L. 4 AGOSTO 2006, N. 248 (MEZZI STATO)	0,00	0,00	0,00	0,00	0,00	0,00	0,00
Direzioe Generale: CULTURA, FORMAZIONE E LAVORO									
TOTALE CAPITULO 075046			0,00	0,00	0,00	0,00	0,00	0,00	0,00
2015	075048	2.1.163.2.06.01 (CORRENTE OPERATIVA) (MEZZI STATO) ASSEGNAZIONE ALLE IMPRESE PER LA REALIZZAZIONE DI AZIONI FORMATIVE PER FACILITARE IL CONCILIO DI VITA E DI LAVORO, IN PARTICOLARE IL SERVIZIO DI CONSIGLIO PARENTALE O PER MOTIVI LEGATI A BENIGNE DI CONCILIAZIONE (ART. 19, COMMA 3, D.L. 4 LUGLIO 2006, N. 224) CONVENZIONE IN LEGGE DALL'ART. 1, L. 4 AGOSTO 2006, N. 248 (MEZZI STATO)	0,00	0,00	0,00	0,00	0,00	0,00	0,00
Direzioe Generale: CULTURA, FORMAZIONE E LAVORO									
TOTALE CAPITULO 075048			0,00	0,00	0,00	0,00	0,00	0,00	0,00

## REGIONE EMILIA-ROMAGNA

## RENDICONTO GENERALE PER L'ESERCIZIO FINANZIARIO 2015 PARTE SPESA

ESERCIZIO	CAPITOLO	DESCRIZIONE DEL CAPITOLO	ANALISI SPENDITE (SPESA COMPLESSIVA + R.R. PP. INIZIALI)	STANZIAMENTO DI CASSA	PAIAMENTI IN CONTO COMPETENZA E RESIDUI	INDEBITI ASSUMI NELLO ESERCIZIO	RICORRUTE DI IMPEGNI SU STANZIAMENTI DI COMPETENZA	RICORRUTE DI IMPEGNI SU STANZIAMENTI DI CASSA	ELIMINAZIONI DEI RESIDUI PER INSIDIEREZZA, PER PERSECUZIONE RETRIBUTAZIONE	RESIDUI PASSIVI DA ALLOCARE
PER MOTIVI LEGATI A ESIGENZE DI CONCILIATIONE (ART. 19, COMMA 3, D.L. 4 LUGLIO 2006 N. 223, CONVERTITO IN LEGGE DALL'ART. 1 L. 4 AGOSTO 2006, N. 248) - MEZZI STATALI										
Direzioe Generale: CULTURA, FORMAZIONE E LAVORO			TOTALE CAPITULO U75048	0,00	0,00	0,00	0,00	0,00	0,00	0,00
TOTALE U75048			TOTALE U75048	0,00	0,00	0,00	0,00	0,00	0,00	0,00
FONDO NAZIONALE PER L'ATTIVITA' DELLE CONSIGLIERE E DEI CONSIGLIERI DI PARTITA' - RISORSE STATALI										
2015	U75042	2.1.142.2.06.05 (CORRENTE OPERATIVA) (MEZZI STATO)	5.789,69	5.763,77	0,00	4.967,38	822,31	5.555,45	0,00	4.967,38
2013	U75042	CONSIGLIERI DI PARTITA' REGIONALE (D.Lgs. 11 APRILE 2006, N.198) - MEZZI STATI	4.553,23	0,00	208,32	0,00	0,00	0,00	4.344,91	0,00
Direzioe Generale: SANITA' E POLITICHE SOCIALI E PER L'INTEGRAZIONE			TOTALE CAPITULO U75042	10.342,92	5.763,77	208,32	4.967,38	5.555,45	4.344,91	4.967,38
2015	U75044	2.1.153.2.06.05 (CORRENTE OPERATIVA) (MEZZI STATO)	3.212,14	3.212,14	3.212,14	3.212,14	0,00	0,00	0,00	0,00
ASSIGNAZIONE ALLE AMMINISTRAZIONI PROVINCIALI DELLE RISORSE RELATIVE ALLE SPESE PER L'ATTIVITA' DELLE CONSIGLIERE E DEI CONSIGLIERI DI PARTITA' PROVINCIALI (D.Lgs. 11 APRILE 2006, N.198) - MEZZI STATI			TOTALE CAPITULO U75044	3.212,14	3.212,14	3.212,14	0,00	0,00	0,00	0,00
Direzioe Generale: SANITA' E POLITICHE SOCIALI E PER L'INTEGRAZIONE										
2015	U75051	2.1.141.2.06.05 (CORRENTE OPERATIVA) (MEZZI STATO)	0,00	0,00	0,00	0,00	0,00	0,00	0,00	0,00
SPESE PER RAPPRESENTANZA, ORGANIZZAZIONE, ATTIVITA' DI RICERCA, ATTIVITA' DI FORMAZIONE, ATTIVITA' DI INFORMAZIONE DELLA CONSIGLIERA E DEL CONSIGLIERE DI PARTITA' REGIONALE (D.Lgs. 11 APRILE 2006, N. 198) - MEZZI STATALI			TOTALE CAPITULO U75051	0,00	0,00	0,00	0,00	0,00	0,00	0,00
NOTE: NUOVA ISTITUZIONE										
Direzioe Generale: SANITA' E POLITICHE SOCIALI E PER L'INTEGRAZIONE			TOTALE CAPITULO U75051	0,00	0,00	0,00	0,00	0,00	0,00	0,00
ACCESSO AL SAPERE, ISTRUZIONE E FORMAZIONE PROFESSIONALE										
2015	U75202	2.1.153.2.06.05 (CORRENTE OPERATIVA) (MEZZI PROPRI)	0,00	765.925,00	0,00	0,00	0,00	158.205,00	0,00	0,00
2014	U75202	LOCALI PER ATTIVAZIONE DI ATTIVITA' DI FORMAZIONE PROFESSIONALE, ANCHE IN INTEGRAZIONE, COMPRESA LA FORMAZIONE PER APPRENDISTI, LA CONCESSIONE DI ASSISTENTI FORMATTIVI, L'ARRICCHIMENTO DELL'OFFERTA FORMATIVA (ART.19,45,26,27,30,36, 38, L.N. 30 GIUGNO 2003, N.12)	35.000,00	0,00	607.720,00	0,00	0,00	0,00	0,00	35.000,00
2013	U75202	FORMAZIONE PROFESSIONALE, ANCHE IN INTEGRAZIONE, COMPRESA LA FORMAZIONE PER APPRENDISTI, LA CONCESSIONE DI ASSISTENTI FORMATTIVI, L'ARRICCHIMENTO DELL'OFFERTA FORMATIVA (ART.19,45,26,27,30,36, 38, L.N. 30 GIUGNO 2003, N.12)	814.113,00	0,00	607.720,00	0,00	0,00	0,00	0,00	206.393,00
Direzioe Generale: CULTURA, FORMAZIONE E LAVORO			TOTALE CAPITULO U75202	849.113,00	765.925,00	607.720,00	0,00	158.205,00	0,00	241.393,00
2015	U75204	2.1.153.2.06.05 (CORRENTE OPERATIVA) (MEZZI PROPRI)	0,00	0,00	0,00	0,00	0,00	0,00	0,00	0,00
DIREZIONE GENERALE: SANITA' E POLITICHE SOCIALI E PER L'EDUCAZIONE PER GLI ADULTI (ARTT. 11,41,42,43,44, L.R. 30 GIUGNO 2003, N.12).			TOTALE CAPITULO U75204	0,00	0,00	0,00	0,00	0,00	0,00	0,00
2015	U75208	2.1.141.2.06.05 (CORRENTE OPERATIVA) (MEZZI PROPRI)	0,00	30.000,00	0,00	0,00	0,00	0,00	0,00	0,00
2014	U75208	PUBBLICITA' E SERVIZI PER TRASFERIMENTI INERENTI L'ATTIVAZIONE DI AZIONI DI VALORIZZAZIONE DELL'AUTONOMIA QUALIFICAZIONE NEL SISTEMA FORMATIVO IN DELL'ISTRUZIONE PER ESPERIENZE DI CONTINUITA' SCOLASTICA, COMPRESI PROGETTI PER L'INTERAZIONE DI PERSONE IN SPADO DI CONTINUITA' SCOLASTICA, CORSI DI FORMAZIONE DI HANDICAP (L.R. 30 GIUGNO 2003, N. 12).	180.000,00	0,00	30.000,00	0,00	0,00	0,00	180.000,00	0,00
2013	U75208	VALORIZZAZIONE DELL'AUTONOMIA DELLE ISTITUZIONI SCOLASTICHE E DI INNOVAZIONE PER LA QUALIFICAZIONE DEL PERSONALE DELL'INSEGNAMENTO, CORSI DI FORMAZIONE DI HANDICAP (L.R. 30 GIUGNO 2003, N. 12).	30.000,00	0,00	2.992,97	0,00	0,00	7,03	7,03	0,00
Direzioe Generale: CULTURA, FORMAZIONE E LAVORO			TOTALE CAPITULO U75208	210.000,00	30.000,00	30.000,00	0,00	0,00	180.000,00	0,00
2015	U75312	2.1.153.2.06.05 (CORRENTE OPERATIVA) (MEZZI PROPRI)	0,00	0,00	0,00	0,00	0,00	0,00	0,00	0,00
2014	U75312	ASSEMBLEA REGIONALE PER LA VALORIZZAZIONE DELL'AUTONOMIA DELLE ISTITUZIONI SCOLASTICHE E DI INNOVAZIONE PER LA QUALIFICAZIONE DEL PERSONALE DELL'INSEGNAMENTO, CORSI DI FORMAZIONE DI HANDICAP (L.R. 30 GIUGNO 2003, N. 12).	3.000,00	0,00	2.992,97	0,00	0,00	7,03	7,03	0,00

PARTE I AREA DI INTERVENTO 6 FUNZIONE OBIETTIVO 4

350

## REGIONE EMILIA-ROMAGNA

## RENDICONTO GENERALE PER L'ESERCIZIO FINANZIARIO 2015 PARTE SPESA

ESERCIZIO	CAPITOLO	DESCRIZIONE DEL CAPITOLO	ANALISI SPENDITE (SPESA COMPLESSIVA + R.R. PP. INIZIALI)	STANZIAMENTO DI CASSA	PAIAMENTI IN CONTO COMPETENZA E RESIDUI	INDEBITI ASSUMI NEL ESERCIZIO	RICORRUTE DI IMPEGNI SU STANZIAMENTI DI COMPETENZA	RICORRUTE DI IMPEGNI SU STANZIAMENTI DI CASSA	ELIMINAZIONI DEI RESIDUI PER INSISTENZA, PER PERSECUZIONE REINTEGRAZIONE	RESIDUI PASSIVI DA ALLOCARE
2015	U75229	2.1.141.2.06.05 (CORRENTE OPERATIVA) (MEZZI PROPRI) SPESA PER SERVIZI INFORMATICI PER L'ATTIVAZIONE DI AZIONI DI VALORIZZAZIONE DELL'AUTONOMIA DELLE ISTITUZIONI SCOLASTICHE E DI INNOVAZIONE PER LA QUALIFICAZIONE DEL SISTEMA FORMATIVO E DELL'ISTRUZIONE PER ESPERIENZE DI CONTINUITA' SCOLASTICA, CORSI PROGETTI PER L'INTEGRAZIONE DI PERSONE IN STATO DI DISAGIO E IN SITUAZIONE DI HANDICAP (L.R. 30 GIUGNO 2003, N.12). NOTE: NUOVA ISTITUZIONE Direzioe Generale: CULTURA, FORMAZIONE E LAVORO TOTALE CAPITOLO U75229	30.000,00	14.500,00	0,00	14.500,00	15.500,00	14.500,00	0,00	14.500,00
2015	U75232	2.1.163.2.06.05 (CORRENTE OPERATIVA) (MEZZI PROPRI) ASSEGNAZIONE ALLE IMPRESE PER L'ATTIVAZIONE DI ATTIVITA' DI FORMAZIONE PROFESSIONALE, ANCHE IN CONCESSIONE DI ASSEgni FORMATIVI, L'ARRICCHIMENTO DELL'OFFERTA FORMATIVA (ARTT. 13, 14, 25, 26, 27, 30, 36, 38 L.R. 30 GIUGNO 2003, N. 12) Direzioe Generale: CULTURA, FORMAZIONE E LAVORO TOTALE CAPITOLO U75232	0,00 358.573,85	284.728,05 0,00	0,00 143.463,61	0,00 0,00	0,00 0,00	141.264,44 0,00	0,00 77.849,97	0,00 137.260,27
2015	U75234	2.1.162.2.06.05 (CORRENTE OPERATIVA) (MEZZI PROPRI) ASSEGNAZIONE AGLI ENTI DI FORMAZIONE PER L'ATTIVAZIONE DI ATTIVITA' DI FORMAZIONE PROFESSIONALE, ANCHE IN INTEGRAZIONE, COMPRESA LA FORMAZIONE PER APPRENDISTI, LA CONCESSIONE DI ASSEgni FORMATIVI, L'ARRICCHIMENTO DELL'OFFERTA FORMATIVA (ARTT. 13, 14, 25, 26, 27, 30, 36, 38 L.R. 30 GIUGNO 2003, N. 12) Direzioe Generale: CULTURA, FORMAZIONE E LAVORO TOTALE CAPITOLO U75234	14.000,00 5.902.996,00 1.134.488,36	5.596.051,55 0,00 0,00	14.000,00 3.158.460,40 0,00	14.000,00 0,00 0,00	0,00 0,00 0,00	2.423.591,15 0,00 0,00	0,00 4.500,00 114.140,14	0,00 2.740.035,60 1.020.348,22
2015	U75236	2.1.153.2.06.05 (CORRENTE OPERATIVA) (MEZZI PROPRI) ASSEGNAZIONE AGLI ENTI DELLE AMMINISTRAZIONI LOCALI PER ATTIVITA' DI ISTRUZIONE RELATIVE AD AZIONI DI VALORIZZAZIONE DELL'AUTONOMIA DELLE ISTITUZIONI SCOLASTICHE E DI INNOVAZIONE PER LA QUALIFICAZIONE DEL SISTEMA FORMATIVO E DELL'ISTRUZIONE PER ESPERIENZE DI CONTINUITA' SCOLASTICA, CORSI PROGETTI PER L'INTEGRAZIONE DI PERSONE IN STATO DI DISAGIO E IN SITUAZIONE DI HANDICAP (L.R. 30 GIUGNO 2003, N.12) NOTE: NUOVA ISTITUZIONE Direzioe Generale: CULTURA, FORMAZIONE E LAVORO TOTALE CAPITOLO U75236	0,00	0,00	0,00	0,00	0,00	0,00	0,00	0,00
2015	U75238	2.1.151.2.06.05 (CORRENTE OPERATIVA) (MEZZI PROPRI) TRASFERIMENTI AGLI ENTI DELLE AMMINISTRAZIONI LOCALI PER ATTIVITA' DI ISTRUZIONE RELATIVE AD AZIONI DI VALORIZZAZIONE DELL'AUTONOMIA DELLE ISTITUZIONI SCOLASTICHE E DI INNOVAZIONE PER LA QUALIFICAZIONE DEL SISTEMA FORMATIVO E DELL'ISTRUZIONE PER ESPERIENZE DI CONTINUITA' SCOLASTICA, CORSI PROGETTI PER L'INTEGRAZIONE DI PERSONE IN STATO DI DISAGIO E IN SITUAZIONE DI HANDICAP (L.R. 30 GIUGNO 2003, N.12) NOTE: NUOVA ISTITUZIONE Direzioe Generale: CULTURA, FORMAZIONE E LAVORO TOTALE CAPITOLO U75238	0,00	0,00	0,00	0,00	0,00	0,00	0,00	0,00
2015	U75244	2.1.151.2.06.05 (CORRENTE OPERATIVA) (MEZZI PROPRI) TRASFERIMENTI A ENTI DELLA AMMINISTRAZIONE CENTRALE PER GIUGNO 2003, N.12 ART. 25 BIS). NOTE: NUOVA ISTITUZIONE Direzioe Generale: CULTURA, FORMAZIONE E LAVORO TOTALE CAPITOLO U75244	10.000,00	10.000,00	0,00	0,00	10.000,00	10.000,00	0,00	0,00
2015	U75247	2.1.153.2.06.05 (CORRENTE OPERATIVA) (MEZZI PROPRI) TRASFERIMENTI AGLI ENTI DELLE AMMINISTRAZIONI LOCALI PER LE ATTIVITA' RELATIVE ALLA FORMAZIONE MUSICALE (L.R. 30 GIUGNO 2003, N.12, ART. 25 BIS) NOTE: NUOVA ISTITUZIONE Direzioe Generale: CULTURA, FORMAZIONE E LAVORO TOTALE CAPITOLO U75247	15.000,00	15.000,00	0,00	0,00	15.000,00	15.000,00	0,00	0,00
2015	U75249	2.1.162.2.06.05 (CORRENTE OPERATIVA) (MEZZI PROPRI) TRASFERIMENTO A ENTI, ISTITUZIONI E ASSOCIAZIONI SENZA FINI DI LUCRO PER LE ATTIVITA' RELATIVE ALLA FORMAZIONE MUSICALE (L.R. 30 GIUGNO 2003, N.12, ART. 25 BIS) NOTE: NUOVA ISTITUZIONE Direzioe Generale: CULTURA, FORMAZIONE E LAVORO TOTALE CAPITOLO U75249	15.000,00	15.000,00	0,00	0,00	15.000,00	15.000,00	0,00	0,00
2015	U75251	2.1.163.2.06.05 (CORRENTE OPERATIVA) (MEZZI PROPRI) TRASFERIMENTO A ENTI, ISTITUZIONI E ASSOCIAZIONI SENZA FINI DI LUCRO PER LE ATTIVITA' RELATIVE ALLA FORMAZIONE MUSICALE (L.R. 30 GIUGNO 2003, N.12) NOTE: NUOVA ISTITUZIONE Direzioe Generale: CULTURA, FORMAZIONE E LAVORO TOTALE CAPITOLO U75251	10.000,00	10.000,00	0,00	0,00	10.000,00	10.000,00	0,00	0,00

PARTE I AREA DI INTERVENTO 6 FUNZIONE OBIETTIVO 4

351



## REGIONE EMILIA-ROMAGNA

## RENDICONTO GENERALE PER L'ESERCIZIO FINANZIARIO 2015

## PARTE SPESA

ESERCIZIO	CAPITOLO	DESCRIZIONE DEL CAPITOLO	ANALISI SPENDITE (SPESA COMPLESSIVA + R.R. PP. INIZIALI)	SPANDIMENTO DI CASSA	PROVENTI IN CONTO COMPETENZA E RESIDUI	INDEBITAMENTI NELLO ESERCIZIO	RICORRUTE DI IMPEGNI SU STATILIAMENTI DI COMPETENZA	RICORRUTE DI PROVENTI SU STATILIAMENTI DI CASSA	ELIMINAZIONI DEI RESIDUI PER INSISTENZA, PER PERSECUZIONE	RESIDUI PASSIVI DA RIFORMARE
ART. 25 BIS)										
NOTE: NUOVA ISTITUZIONE										
Direzionale Generale: CULTURA, FORMAZIONE E LAVORO										
TOTALE CAPITOLATO U75251			10.000,00	10.000,00	0,00	0,00	10.000,00	10.000,00	0,00	0,00
U75250 PROGRAMMA COMUNITARIO EQUAL										
2.1.153.2.06.05 (CORRENTE OPERATIVA) (MEZZI PROPRI)										
INTERVENTI PER L'ATTUAZIONE DEL PROGRAMMA DI INIZIATIVA COMUNITARIA PER LA LOTTA CONTRO LE DISCRIMINAZIONI E LE DISUGUAGLIANZE IN RELAZIONE AL MERCATO DEL LAVORO - L.R. N. 25 ABRIGATA L. 30 GIUGNO 2003, N.12 E L. 1 AGOSTO 2005, N.17) - QUOTA REGIONE										
NOTE: NUOVA ISTITUZIONE										
Direzionale Generale: CULTURA, FORMAZIONE E LAVORO										
TOTALE CAPITOLATO U75578			0,00	0,00	0,00	0,00	0,00	0,00	0,00	0,00
2015 U75578										
TOTALE U75 1.6.4.2. 25250			24.307.476,77	18.314.233,49	8.855.961,52	728.037,81	110.497,00	9.458.271,97	840.650,55	14.500.367,70
di cui Competenza			838.534,81	18.314.233,49	234.966,20	728.037,81	110.497,00	9.458.271,97	840.650,55	14.500.367,70
di cui Residui			23.468.941,96	0,00	8.620.995,32	0,00	0,00	0,00	0,00	14.007.296,09
U75251 PROGRAMMA COMUNITARIO EQUAL - RISORSE U.E.										
2.1.153.2.06.05 (CORRENTE OPERATIVA) (MEZZI U.E.)										
INTERVENTI PER L'ATTUAZIONE DEL PROGRAMMA DI INIZIATIVA COMUNITARIA PER LA LOTTA CONTRO LE DISCRIMINAZIONI E LE DISUGUAGLIANZE IN RELAZIONE AL MERCATO DEL LAVORO - L.R. N. 25 ABRIGATA L. 30 GIUGNO 2003, N.12 E L. 1 AGOSTO 2005, N.17) - QUOTA REGIONE										
NOTE: NUOVA ISTITUZIONE										
Direzionale Generale: CULTURA, FORMAZIONE E LAVORO										
TOTALE CAPITOLATO U75576			0,00	0,00	0,00	0,00	0,00	0,00	0,00	0,00
2015 U75576										
TOTALE U75 1.6.4.2. 25251			0,00	0,00	0,00	0,00	0,00	0,00	0,00	0,00
di cui Competenza			0,00	0,00	0,00	0,00	0,00	0,00	0,00	0,00
di cui Residui			0,00	0,00	0,00	0,00	0,00	0,00	0,00	0,00
U75252 PROGRAMMA COMUNITARIO EQUAL - RISORSE STATALI										
2.1.153.2.06.05 (CORRENTE OPERATIVA) (MEZZI STATO)										
INTERVENTI PER L'ATTUAZIONE DEL PROGRAMMA DI INIZIATIVA COMUNITARIA PER LA LOTTA CONTRO LE DISCRIMINAZIONI E LE DISUGUAGLIANZE IN RELAZIONE AL MERCATO DEL LAVORO - L.R. N. 25 ABRIGATA L. 30 GIUGNO 2003, N.12 E L. 1 AGOSTO 2005, N.17) - QUOTA REGIONE										
NOTE: NUOVA ISTITUZIONE										
Direzionale Generale: CULTURA, FORMAZIONE E LAVORO										
TOTALE CAPITOLATO U75574			0,00	0,00	0,00	0,00	0,00	0,00	0,00	0,00
2015 U75574										
TOTALE U75 1.6.4.2. 25252			0,00	0,00	0,00	0,00	0,00	0,00	0,00	0,00
di cui Competenza			0,00	0,00	0,00	0,00	0,00	0,00	0,00	0,00
di cui Residui			0,00	0,00	0,00	0,00	0,00	0,00	0,00	0,00
U75263 PROGRAMMA COMUNITARIO EQUAL - OBIETTIVO COMPETITIVITA' REGIONALE E OCCUPAZIONE										
2.1.141.2.06.05 (CORRENTE OPERATIVA) (MEZZI PROPRI)										
SPESA PER ACQUISIZIONE DI BENI E SERVIZI PER MIGLIORARE L'EFFICIENZA E L'EFFICACIA DELLE AZIONI PREVISTE DAL PROGRAMMA OPERATIVO 2007/2013 (L. R. 30 GIUGNO 2003, N.12) - QUOTA REGIONE										
NOTE: NUOVA ISTITUZIONE										
Direzionale Generale: CULTURA, FORMAZIONE E LAVORO										
TOTALE CAPITOLATO U75521			0,00	0,00	0,00	0,00	0,00	0,00	0,00	0,00
2015 U75521										
TOTALE U75 1.6.4.2. 25263			0,00	0,00	0,00	0,00	0,00	0,00	0,00	0,00
di cui Competenza			0,00	0,00	0,00	0,00	0,00	0,00	0,00	0,00
di cui Residui			0,00	0,00	0,00	0,00	0,00	0,00	0,00	0,00
U75264 PROGRAMMA COMUNITARIO EQUAL - OBIETTIVO COMPETITIVITA' REGIONALE E OCCUPAZIONE - RISORSE U.E.										
2.1.151.2.06.05 (CORRENTE OPERATIVA) (MEZZI U.E.)										
ASSEGNAZIONE ALL'INPS PER INTERVENTI FINALIZZATI AD ACCRESCERE LA COMPETITIVITA' E MIGLIORARE LE PROSPETTIVE										
TOTALE U75 1.6.4.2. 25264			0,00	0,00	0,00	0,00	0,00	0,00	0,00	0,00
di cui Competenza			0,00	0,00	0,00	0,00	0,00	0,00	0,00	0,00
di cui Residui			0,00	0,00	0,00	0,00	0,00	0,00	0,00	0,00
PARTE I AREA DI INTERVENTO 6 FUNZIONE OBIETTIVO 4										



REGIONE EMILIA-ROMAGNA			RENDICONTO GENERALE PER L'ESERCIZIO FINANZIARIO 2015										PARTE SPESA	
ESERCIZIO	CAPITOLO	DESCRIZIONE DEL CAPITOLO	MASSA SPENDIBILE (STANZ. COMPETENZA + R.N. PR. INIZIALI)	STANZIAMENTO DI CASSA	PAGAMENTI IN CONTO COMPETENZA E RESIDUI	IMPEGNI ASSUNTI NELL'ESERCIZIO	ECONOMIE DI IMPEGNI SU STANZIAMENTI DI COMPETENZA	ECONOMIE DI PAGAMENTI SU STANZIAMENTI DI CASSA	PER INSUFFICIENZA, PRESERIZIONE O RIMBORSAMENTO	PER PRESERIZIONE	RESIDUI PASSIVI DA RITORNARE			
2015	075554	2.1.141.2.06.05 (CORRENTE OPERATIVA) (MEZZI U.E.) SPESA PER SERVIZI INFORMATICI PER MIGLIORARE L'EFFICIENZA OPERATIVO 2007/2013 - CONTRIBUTO CE SUL FSE (REG. CE 1083 DEL 11 LUGLIO 2006; DEC. C (2007) 5327 DEL 26 OTTOBRE 2007) NOTE: NUOVA ISTITUZIONE DIREZIONE GENERALE: CULTURA, FORMAZIONE E LAVORO TOTALE CAPITOLO 075552	805.249,54	806.350,24	655.169,48	805.249,54	0,00	151.180,76	0,00	0,00	150.080,06			
2015	075553	2.1.151.2.06.05 (CORRENTE OPERATIVA) (MEZZI STATO) ASSERNAZIONE ALI' ENTS PER INTERVENTI FINALIZZATI AD ACCRESCERE LA COMPETITIVITA' E MIGLIORARE LE PROSPETTIVE OCCUPAZIONALI E PROFESSIONALI - PROGRAMMA OPERATIVO 2007/2013 - CONTRIBUTO CE SUL FSE (REG. CE 1083 DEL 11 LUGLIO 2006; DEC. C (2007) 5327 DEL 26 OTTOBRE 2007) NOTE: NUOVA ISTITUZIONE DIREZIONE GENERALE: CULTURA, FORMAZIONE E LAVORO TOTALE CAPITOLO 075554	610.052,88	610.052,88	473.226,67	610.052,88	0,00	136.826,21	0,00	0,00	136.826,21			
UPR 1.6.4.2.25265		TOTALE UPR 1.6.4.2. 25264 di cui Competenza di cui Residui	42.934.002,92 13.353.044,35 29.580.958,57	31.291.334,25 31.291.334,25 0,00	26.660.803,76 8.112.891,69 18.547.911,67	11.826.166,78 11.826.166,78 0,00	1.526.877,57 4.530.530,49 0,00	8.257.373,51 0,00 8.257.373,51	0,00 0,00 0,00	0,00 0,00 0,00	6.488.948,08 3.713.274,89 2.773.673,19			
2015	075515	2.1.151.2.06.05 (CORRENTE OPERATIVA) (MEZZI STATO) ASSERNAZIONE ALI' ENTS PER INTERVENTI FINALIZZATI AD ACCRESCERE LA COMPETITIVITA' E MIGLIORARE LE PROSPETTIVE OCCUPAZIONALI E PROFESSIONALI - PROGRAMMA OPERATIVO 2007/2013 - CONTRIBUTO CE SUL FSE (REG. CE 1083 DEL 11 LUGLIO 2006; DEC. C (2007) 5327 DEL 26 OTTOBRE 2007) NOTE: NUOVA ISTITUZIONE DIREZIONE GENERALE: CULTURA, FORMAZIONE E LAVORO TOTALE CAPITOLO 075515	0,00	0,00	0,00	0,00	0,00	0,00	0,00	0,00	0,00			
2015	075533	2.1.153.2.06.05 (CORRENTE OPERATIVA) (MEZZI STATO) ASSERNAZIONE ALI' ENTI DELLE AMMINISTRAZIONI LOCALI PER INTERVENTI FINALIZZATI AD ACCRESCERE LA COMPETITIVITA' E MIGLIORARE LE PROSPETTIVE OCCUPAZIONALI E PROFESSIONALI - PROGRAMMA OPERATIVO 2007/2013 - CONTRIBUTO CE SUL FSE (REG. CE 1083 DEL 11 LUGLIO 2006; DEC. C (2007) 5327 DEL 26 OTTOBRE 2007) NOTE: NUOVA ISTITUZIONE DIREZIONE GENERALE: CULTURA, FORMAZIONE E LAVORO TOTALE CAPITOLO 075533	6.955.793,24 6.315.882,08 20.033.277,11 766.596,23	28.081.324,21 0,00 0,00 0,00	4.543.808,30 4.466.753,59 17.801.844,56 554.863,84	6.950.482,94 0,00 0,00 0,00	5.310,30 0,00 0,00 0,00	714.053,92 0,00 0,00 0,00	0,00 0,00 0,00 0,00	0,00 0,00 0,00 0,00	2.406.674,64 1.439.418,83 2.147.416,09 97.813,01			
2015	075537	2.1.161.2.06.05 (CORRENTE OPERATIVA) (MEZZI STATO) ASSERNAZIONE ALLE FAMIGLIE PER VOUCHEIR, INCENTIVI E AZIONI FINALIZZATE AL MIGLIORAMENTO DELLE PROSPETTIVE OCCUPAZIONALI E PROFESSIONALI, VOLTE ALL'ACCRESCIMENTO DELLA COMPETITIVITA' E MIGLIORAMENTO DELLE PROSPETTIVE OCCUPAZIONALI E PROFESSIONALI - PROGRAMMA OPERATIVO 2007/2013 - CONTRIBUTO CE SUL FSE (REG. CE 1083 DEL 11 LUGLIO 2006; DEC. C (2007) 5327 DEL 26 OTTOBRE 2007) NOTE: NUOVA ISTITUZIONE DIREZIONE GENERALE: CULTURA, FORMAZIONE E LAVORO TOTALE CAPITOLO 075537	268.405,80 159.697,57 212.666,59	373.788,63 0,00 0,00	181.385,66 118.448,31 41.600,10	191.452,23 0,00 0,00	76.953,57 0,00 0,00	32.354,56 0,00 0,00	0,00 0,00 0,00	0,00 0,00 0,00	0,00 0,00 0,00	10.066,57 0,00 0,00		
2015	075543	2.1.162.2.06.05 (CORRENTE OPERATIVA) (MEZZI STATO) ASSERNAZIONE ALI' AZIENDE SCLASTICHE PER AZIONI VOLTE E ASSOCIAZIONI SENZA FINE DI LUCRO PER LA REALIZZAZIONE DI AZIONI VOLTE ALL'ACCRESCIMENTO DELLE PROSPETTIVE OCCUPAZIONALI E PROFESSIONALI - PROGRAMMA OPERATIVO 2007/2013 - CONTRIBUTO CE SUL FSE (REG. CE 1083 DEL 11 LUGLIO 2006; DEC. C (2007) 5327 DEL 26 OTTOBRE 2007) NOTE: NUOVA ISTITUZIONE DIREZIONE GENERALE: CULTURA, FORMAZIONE E LAVORO TOTALE CAPITOLO 075539	2.185.789,18 417.516,50 4.097.466,80 163.652,72	4.489.337,97 0,00 0,00 0,00	962.782,36 242.787,94 1.615.283,99 56.662,61	1.941.793,54 0,00 0,00 0,00	243.995,64 0,00 0,00 0,00	1.631.800,87 0,00 0,00 0,00	0,00 0,00 0,00 0,00	0,00 0,00 0,00 0,00	979.011,18 42.074,66 304.273,54 16.167,94			
2015	075544	2.1.163.2.06.05 (CORRENTE OPERATIVA) (MEZZI STATO) ASSERNAZIONE ALLE IMPRESSE PER LA REALIZZAZIONE DI AZIONI VOLTE ALL'ACCRESCIMENTO DELLA COMPETITIVITA' E MIGLIORAMENTO DELLE PROSPETTIVE OCCUPAZIONALI E PROFESSIONALI - PROGRAMMA OPERATIVO 2007/2013 - CONTRIBUTO CE SUL FSE (REG. CE 1083 DEL 11 LUGLIO 2006; DEC. C (2007) 5327 DEL 26 OTTOBRE 2007) NOTE: NUOVA ISTITUZIONE DIREZIONE GENERALE: CULTURA, FORMAZIONE E LAVORO TOTALE CAPITOLO 075541	9.638.639,64 14.068.569,16 6.085.631,93 962.067,63 2.935.652,52 172.553,16	14.068.569,16 0,00 0,00 0,00 0,00 0,00	6.085.631,93 962.067,63 2.935.652,52 172.553,16	7.954.923,39 0,00 0,00 0,00	1.683.716,25 0,00 0,00 0,00	4.189.663,95 0,00 0,00 0,00	0,00 0,00 0,00 0,00	0,00 0,00 0,00 0,00	1.869.231,46 57.788,00 289.502,86 79.744,08			
2015	075545	2.1.164.2.06.05 (CORRENTE OPERATIVA) (MEZZI STATO) ASSERNAZIONE ALI' AZIENDE SCLASTICHE PER AZIONI VOLTE E ASSOCIAZIONI SENZA FINE DI LUCRO PER LA REALIZZAZIONE DI AZIONI VOLTE ALL'ACCRESCIMENTO DELLE PROSPETTIVE OCCUPAZIONALI E PROFESSIONALI - PROGRAMMA OPERATIVO 2007/2013 - CONTRIBUTO CE SUL FSE (REG. CE 1083 DEL 11 LUGLIO 2006; DEC. C (2007) 5327 DEL 26 OTTOBRE 2007) NOTE: NUOVA ISTITUZIONE DIREZIONE GENERALE: CULTURA, FORMAZIONE E LAVORO TOTALE CAPITOLO 075541	6.864.428,20	4.489.337,97	2.857.537,10	1.941.793,54	243.995,64	1.631.800,87	2.421.369,14	0,00	0,00	1.341.557,32		
PARTE 1 AREA DI INTERVENTO 6 FUNZIONE OBIETTIVO 4														

## REGIONE EMILIA-ROMAGNA

## RENDICONTO GENERALE PER L'ESERCIZIO FINANZIARIO 2015

## PARTE SPESA

ESERCIZIO	CAPITOLO	DESCRIZIONE DEL CAPITOLO	ANALISI SPENDITE (SPESA COMPLESSIVA + R.R. PP. INIZIALI)	SPANDIMENTO DI CASSA	PRODOTTO IN CONTO COMPETENZA E RESIDUI	INDEBITAMENTI NEGLI ESERCIZI PRECEDENTI	RICORRIMENTI SU STATALMENTI DI COMPETENZA	RICORRIMENTI SU STATALMENTI DI COMPETENZA	RICORRIMENTI SU STATALMENTI DI COMPETENZA	ELIMINAZIONI DEI RESIDUI PER INSISTENZA, PER PERSECUZIONE	RESIDUI PASSIVI DA RIFORMARE
2015	075545	2.1.141.2.06.05 (CORRENTE OPERATIVA) (MEZZI STATO) SPESA PER ACQUISIZIONE DI SERVIZI	50.011,17	1.638.843,76	0,00	0,00	50.011,17	98.895,36	0,00	0,00	0,00
2014	075545	RAPPRESENTANZA, ORGANIZZAZIONE EVENTI, PUBBLICITA' E SERVIZI PER TRASFERIMENTI ALLE AZIONI	2.557.258,20	0,00	1.132.392,86	0,00	0,00	1.376.258,69	0,00	48.606,65	0,00
2013	075545	PREVISTE DAL PROGRAMMA OPERATIVO 2007/2013 - (L. 16 APRILE 1987, N.183; DELIBERA C.I.P.E. DEL 15 GIUGNO 2007, N.183; DEC. C(2007) 527 DEL 26 OTTOBRE 2007) - MEZZI STATALI	414.518,34	0,00	407.555,54	0,00	0,00	0,00	6.362,80	0,00	0,00
		Direzione Generale: CULTURA, FORMAZIONE E LAVORO									
		TOTALE CAPITULO 075545	22.569.493,74	14.068.569,16	9.878.905,21	7.954.923,39	1.683.716,25	4.189.663,95	8.714.268,38	0,00	2.292.603,90
2015	075549	2.1.144.2.06.05 (CORRENTE OPERATIVA) (MEZZI STATO) MIGLIORARE L'EFFICACIA E L'EFFICIENZA DELLE AZIONI PER	0,00	0,00	0,00	0,00	0,00	0,00	0,00	0,00	0,00
2014	075549	PREVISTE DAL PROGRAMMA OPERATIVO 2007/2013 - (L. 16 APRILE 1987, N.183; DELIBERA C.I.P.E. DEL 15 GIUGNO 2007, N.183; DEC. C(2007) 527 DEL 26 OTTOBRE 2007) - MEZZI STATALI	0,00	0,00	0,00	0,00	0,00	0,00	0,00	0,00	0,00
		Direzione Generale: CULTURA, FORMAZIONE E LAVORO									
		TOTALE CAPITULO 075549	0,00	0,00	0,00	0,00	0,00	0,00	0,00	0,00	0,00
2015	075561	2.1.141.2.06.05 (CORRENTE OPERATIVA) (MEZZI STATO) SPESA PER PRESTAZIONI PROFESSIONALI E SPECIALISTICHE PER	1.301.454,11	1.303.353,41	1.051.288,70	1.301.454,11	0,00	252.064,71	0,00	250.165,41	0,00
2014	075561	PREVISTE DAL PROGRAMMA OPERATIVO 2007/2013 - (L. 16 APRILE 1987, N.183; DELIBERA C.I.P.E. DEL 15 GIUGNO 2007, N.183; DEC. C(2007) 527 DEL 26 OTTOBRE 2007) - MEZZI STATALI	0,00	0,00	0,00	0,00	0,00	0,00	0,00	0,00	0,00
		Direzione Generale: CULTURA, FORMAZIONE E LAVORO									
		TOTALE CAPITULO 075561	1.301.454,11	1.303.353,41	1.051.288,70	1.301.454,11	0,00	252.064,71	0,00	250.165,41	0,00
2015	075563	2.1.141.2.06.05 (CORRENTE OPERATIVA) (MEZZI STATO) SPESA PER PRESTAZIONI PROFESSIONALI E SPECIALISTICHE PER	1.052.669,61	1.052.669,61	816.570,72	1.052.669,61	0,00	236.098,89	0,00	236.098,89	0,00
2014	075563	PREVISTE DAL PROGRAMMA OPERATIVO 2007/2013 - (L. 16 APRILE 1987, N.183; DELIBERA C.I.P.E. DEL 15 GIUGNO 2007, N.183; DEC. C(2007) 527 DEL 26 OTTOBRE 2007) - MEZZI STATALI	0,00	0,00	0,00	0,00	0,00	0,00	0,00	0,00	0,00
		Direzione Generale: CULTURA, FORMAZIONE E LAVORO									
		TOTALE CAPITULO 075563	1.052.669,61	1.052.669,61	816.570,72	1.052.669,61	0,00	236.098,89	0,00	236.098,89	0,00
2015	075559	2.1.163.2.06.05 (CORRENTE OPERATIVA) (ALTRI VINCOLI) ASSEGNAZIONE ALLE IMPRESE PER MIGLIORARE	607.687,90	96.047,35	0,00	16.908,00	590.779,90	27.840,05	0,00	16.908,00	0,00
2014	075559	L'EFFICACIA E L'EFFICIENZA DELLE AZIONI PREVISTE DAL POR	85.115,30	0,00	68.207,30	0,00	0,00	0,00	16.908,00	0,00	0,00
		2007-2013 - RIASSEGNAZIONE DI FONDI - (L. R. 30 GIUGNO 2005, N.17) REG. 1083 DEL 11 GIUGNO 2006 E L.R. 01 AGOSTO 2005, N.17)									
		Direzione Generale: CULTURA, FORMAZIONE E LAVORO									
		TOTALE CAPITULO 075559	692.803,20	96.047,35	68.207,30	16.908,00	590.779,90	27.840,05	16.908,00	0,00	16.908,00
2015	075800	2.1.153.2.06.05 (CORRENTE OPERATIVA) (MEZZI U.E.) ASSEGNAZIONE AGLI ENTI DELLE AMMINISTRAZIONI	4.603.959,75	12.577.525,16	4.175.934,75	4.492.022,25	111.937,50	404.472,90	0,00	316.087,50	0,00
2014	075800	LOCALI PER INTERVENTI FINALIZZATI ALLA ATTUAZIONE DEL	9.038.340,37	0,00	7.997.117,51	0,00	0,00	0,00	15.000,00	1.026.222,86	0,00
		PIANO REGIONALE PER LA GARANZIA GIOVANI (REG. DE 1303/2013 E 1304/2013)									
		Direzione Generale: CULTURA, FORMAZIONE E LAVORO									
		TOTALE CAPITULO 075800	13.642.300,12	12.577.525,16	12.173.052,26	4.492.022,25	111.937,50	404.472,90	15.000,00	1.342.310,36	0,00
2015	075804	2.1.161.2.06.05 (CORRENTE OPERATIVA) (MEZZI U.E.) ASSEGNAZIONE ALLE FAMIGLIE PER VOUCHER, INCENTIVI E	675.000,00	472.500,00	0,00	0,00	675.000,00	472.500,00	0,00	0,00	0,00
2014	075804	PER LA GARANZIA GIOVANI (REG. DE 1303/2013 E 1304/2013 - CONTRIBUTO CE SUL FSE)									
		Direzione Generale: CULTURA, FORMAZIONE E LAVORO									

PARTE I AREA DI INTERVENTO 6 FUNZIONE OBIETTIVO 4

355

## REGIONE EMILIA-ROMAGNA

## RENDICONTO GENERALE PER L'ESERCIZIO FINANZIARIO 2015

## PARTE SPESA

ESERCIZIO	CAPITOLO	DESCRIZIONE DEL CAPITOLO	MASSA SPENDIBILE (SPESA COMPLESSIVA + R.R. PP. INIZIALI)	STANZIAMENTO DI CASSA	PRODOTTO IN CONTO CORRENTE E RESIDUI	INDEBIT. ASSUMI NELL'ESERCIZIO	RICORRUTE DI IMPEGNI SU STANZIAMENTI DI COMPETENZA	RICORRUTE DI IMPEGNI SU STANZIAMENTI DI CASSA	ELIMINAZIONI DEI RESIDUI PER INSISTENZA, PER PERSECUZIONE	RESIDUI PASSIVI DA RIFORMARE
2015	U75808	2.1.151.2.06.05 (CORRENTE OPERATIVA) (MEZZI U.E.) ASSEGNAZIONE AGLI ENTI DELLA AMMINISTRAZIONE CENTRALE PER AZIONI FINALIZZATE ALLA ATTUAZIONE DEL PIANO REGIONALE PER LA GARANZIA GIOVANI (REGG. UE 1303/2013 E 1304/2013 - CONTRIBUTO CE SUL FSE) Direzioni Generale: CULTURA, FORMAZIONE E LAVORO TOTALE CAPITOLATO U75808	675.000,00 0,00 0,00 0,00	472.500,00 0,00 0,00 0,00	0,00 0,00 0,00 0,00	0,00 0,00 0,00 0,00	675.000,00 0,00 0,00 0,00	472.500,00 0,00 0,00 0,00	0,00 0,00 0,00 0,00	0,00 0,00 0,00 0,00
2015	U75812	2.1.152.2.06.05 (CORRENTE OPERATIVA) (MEZZI U.E.) ASSEGNAZIONE AGLI ENTI DI FORMAZIONE, ISTRUZIONE E ASSOCIAZIONI SENZA FINI DI LUCRO PER LA REALIZZAZIONE DI AZIONI FINALIZZATE ALLA ATTUAZIONE DEL PIANO REGIONALE PER LA GARANZIA GIOVANI (REGG. UE 1303/2013 E 1304/2013 - CONTRIBUTO CE SUL FSE) Direzioni Generale: CULTURA, FORMAZIONE E LAVORO TOTALE CAPITOLATO U75812	2.922.770,09 2.469.100,00 129.855,00 0,00	2.739.689,06 0,00 129.855,00 0,00	129.855,00 0,00 0,00 0,00	2.896.726,50 0,00 2.896.726,50 0,00	26.043,59 0,00 26.043,59 0,00	2.609.834,06 0,00 2.609.834,06 0,00	0,00 0,00 0,00 0,00	2.766.871,50 0,00 2.766.871,50 0,00
2015	U75816	2.1.163.2.06.05 (CORRENTE OPERATIVA) (MEZZI U.E.) ASSEGNAZIONE ALLE IMPRESE PER LA REALIZZAZIONE DI AZIONI FINALIZZATE ALLA ATTUAZIONE DEL PIANO REGIONALE PER LA GARANZIA GIOVANI (REGG. UE 1303/2013 E 1304/2013 - CONTRIBUTO CE SUL FSE) Direzioni Generale: CULTURA, FORMAZIONE E LAVORO TOTALE CAPITOLATO U75816	2.794.139,90 383.400,00 0,00 0,00	797.820,65 0,00 0,00 0,00	145.500,00 0,00 0,00 0,00	1.546.804,50 0,00 1.546.804,50 0,00	1.247.335,40 0,00 1.247.335,40 0,00	652.320,65 0,00 652.320,65 0,00	383.400,00 0,00 383.400,00 0,00	1.401.304,50 0,00 1.401.304,50 0,00
2015	U75820	2.1.141.2.06.05 (CORRENTE OPERATIVA) (MEZZI U.E.) ASSEGNAZIONE AGLI ENTI DI FORMAZIONE, ISTRUZIONE E ASSOCIAZIONI SENZA FINI DI LUCRO PER LA REALIZZAZIONE DI AZIONI FINALIZZATE ALLA ATTUAZIONE DEL PIANO REGIONALE PER LA GARANZIA GIOVANI (REGG. UE 1303/2013 E 1304/2013 - CONTRIBUTO CE SUL FSE) Direzioni Generale: CULTURA, FORMAZIONE E LAVORO TOTALE CAPITOLATO U75820	75.000,00 0,00 0,00 0,00	22.500,00 0,00 0,00 0,00	0,00 0,00 0,00 0,00	0,00 0,00 0,00 0,00	75.000,00 0,00 75.000,00 0,00	22.500,00 0,00 22.500,00 0,00	0,00 0,00 0,00 0,00	0,00 0,00 0,00 0,00
2015	U75824	2.1.121.2.06.05 (CORRENTE OPERATIVA) (MEZZI U.E.) SPESA PER IL SERVIZIO CIVILE DI CHI ALLA MISURA 4.11 DEL PIANO REGIONALE PER LA GARANZIA GIOVANI (REGG. UE 1303/2013 E 1304/2013 - CONTRIBUTO CE SUL FSE) Direzioni Generale: SANITA' E POLITICHE SOCIALI E PER L'INTEGRAZIONE TOTALE CAPITOLATO U75824	1.396.621,46 1.375.000,00 0,00 0,00	1.512.955,02 0,00 1.512.955,02 0,00	318.005,42 115.919,56 0,00 0,00	412.547,07 0,00 412.547,07 0,00	984.074,39 0,00 984.074,39 0,00	1.079.030,04 0,00 1.079.030,04 0,00	259.080,44 0,00 259.080,44 0,00	94.541,65 0,00 94.541,65 0,00
2015	U75828	2.1.153.2.06.05 (CORRENTE OPERATIVA) (MEZZI U.E.) TRASFERIMENTI AGLI ENTI DELLE AMMINISTRAZIONI LOCALI PER SPESA DI FORMAZIONE, ASSOCIAZIONE E RIMBORSO VIAGGI ALLO SCOPPO DI FORMAZIONE, ASSOCIAZIONE E RIMBORSO VIAGGI AL PIANO REGIONALE PER LA GARANZIA GIOVANI (REGG. UE 1303/2013 E 1304/2013 - CONTRIBUTO CE SUL FSE) Direzioni Generale: SANITA' E POLITICHE SOCIALI E PER L'INTEGRAZIONE TOTALE CAPITOLATO U75828	7.500,00 0,00 0,00 0,00	5.250,00 0,00 5.250,00 0,00	0,00 0,00 0,00 0,00	0,00 0,00 0,00 0,00	7.500,00 0,00 7.500,00 0,00	5.250,00 0,00 5.250,00 0,00	0,00 0,00 0,00 0,00	0,00 0,00 0,00 0,00
2015	U75832	2.1.162.2.06.05 (CORRENTE OPERATIVA) (MEZZI U.E.) TRASFERIMENTI ALLE ISTITUZIONI E ASSOCIAZIONI SENZA FINI DI LUCRO PER SPESA DI FORMAZIONE, ASSOCIAZIONE E RIMBORSO VIAGGI ALLO SCOPPO DI FORMAZIONE, ASSOCIAZIONE E RIMBORSO VIAGGI AL PIANO REGIONALE PER LA GARANZIA GIOVANI (REGG. UE 1303/2013 E 1304/2013 - CONTRIBUTO CE SUL FSE) Direzioni Generale: SANITA' E POLITICHE SOCIALI E PER L'INTEGRAZIONE TOTALE CAPITOLATO U75832	6.942,28 0,00 0,00 0,00	4.859,60 0,00 4.859,60 0,00	0,00 0,00 0,00 0,00	0,00 0,00 0,00 0,00	6.942,28 0,00 6.942,28 0,00	4.859,60 0,00 4.859,60 0,00	0,00 0,00 0,00 0,00	0,00 0,00 0,00 0,00
2015	U75802	2.1.153.2.06.05 (CORRENTE OPERATIVA) (MEZZI STATO) ASSEGNAZIONE AGLI ENTI DELLE AMMINISTRAZIONI LOCALI PER INTERVENTI FINALIZZATI ALLA ATTUAZIONE DEL PIANO REGIONALE PER LA GARANZIA GIOVANI (REGG. UE 1303/2013 E 1304/2013 - CONTRIBUTO CE SUL FSE) Direzioni Generale: CULTURA, FORMAZIONE E LAVORO TOTALE CAPITOLATO U75802	1.534.653,25 3.012.780,13 0,00 0,00	4.192.508,39 0,00 4.192.508,39 0,00	1.391.978,25 2.665.705,84 0,00 0,00	1.497.340,75 0,00 1.497.340,75 0,00	37.312,50 0,00 37.312,50 0,00	134.824,30 0,00 134.824,30 0,00	0,00 0,00 0,00 0,00	105.362,50 342.074,29 0,00 0,00
2015	U75806	2.1.161.2.06.05 (CORRENTE OPERATIVA) (MEZZI STATO) ASSEGNAZIONE AGLI ENTI DELLE AMMINISTRAZIONI LOCALI PER LA GARANZIA GIOVANI (REGG. UE 1303/2013 E 1304/2013 - CONTRIBUTO CE SUL FSE) Direzioni Generale: CULTURA, FORMAZIONE E LAVORO TOTALE CAPITOLATO U75806	225.000,00 0,00 0,00 0,00	157.500,00 0,00 157.500,00 0,00	0,00 0,00 0,00 0,00	0,00 0,00 0,00 0,00	225.000,00 0,00 225.000,00 0,00	157.500,00 0,00 157.500,00 0,00	0,00 0,00 0,00 0,00	0,00 0,00 0,00 0,00

PARTE I AREA DI INTERVENTO 6 FUNZIONE OBIETTIVO 4

356

357

## REGIONE EMILIA-ROMAGNA

## RENDICONTO GENERALE PER L'ESERCIZIO FINANZIARIO 2015

## PARTE SPESA

ESERCIZIO	CAPITOLO	DESCRIZIONE DEL CAPITOLO	ANALISI SPENDITE (SPESA COMPLESSIVA + R.R. PP. INIZIALI)	SPANDIMENTO DI CASSA	PAIAMENTI IN CONTO CORRENTE E RESIDUI	INDEBITAMENTI NEGLI ESERCIZI PRECEDENTI	RICORRERE DI IMPEGNI SU STATI FINANZIARI DI COMPETENZA	RICORRERE DI IMPEGNI SU STATI FINANZIARI DI CASSA	ELIMINAZIONI DEI RESIDUI PER INSISTENZA, PER PERIZIONE	RESIDUI PASSIVI DA ALLOCARE
2015	U75840	SPESA PER PRESTAZIONI PROFESSIONALI E SPECIALISTICHE PER L'ATTUAZIONE DELL'INIZIATIVA EUROPEA PER L'OCCUPAZIONE DEI GIOVANI (L. 19 LUGLIO 1993, N. 236; D.D. 381/GERMO/2014 MIN. LAVORO) - MEZZI STRUTTURALI DIREZIONE GENERALE: CULTURA, FORMAZIONE E LAVORO TOTALE CAPITULO U75840	832.000,00	748.800,00	332.800,00	748.800,00	83.200,00	416.000,00	0,00	416.000,00
		TOTALE URP 1.6.4.2. 25269	10.549.029,57	7.237.498,00	4.724.420,83	3.962.833,45	1.678.915,99	2.513.077,17	1.860.860,09	2.284.832,66
		di cui competenza	3.661.789,44	7.237.498,00	2.702.107,08	3.962.833,45	1.678.915,99	2.513.077,17	1.860.860,09	1.945.739,37
		di cui residui	4.597.269,13	0,00	2.006.343,75	0,00	0,00	0,00	1.860.860,09	342.079,29
URP 1.6.4.2.25272	FOR. F.S.E. 2014-2020 # OBIETTIVO INVESTIMENTI A FAVORE DELLA CRESCITA E OCCUPAZIONE									
2015	U75599	2.1.153.2.06.05 (CORRENTE OPERATIVA) (MEZZI PROPRI) ASSEGNAZIONE AGLI ENTI DELLE AMMINISTRAZIONI LOCALI PER INTERVENTI FINALIZZATI ALLA CRESCITA E OCCUPAZIONE. (OBIETTIVO "INVESTIMENTI A FAVORE DELLA CRESCITA E OCCUPAZIONE" - PROGRAMMA OPERATIVO REGIONALE 2014/2020 (L.R. 30 GIUGNO 2003, N.12; L.R. 1 AGOSTO 2005, N. 17; DEC. C (2014) 9750 DEL 12 DICEMBRE 2014) - QUOTA REGIONE NOTE: NUOVA ISTITUZIONE DIREZIONE GENERALE: CULTURA, FORMAZIONE E LAVORO TOTALE CAPITULO U75599	4.500.000,00	3.150.000,00	0,00	0,00	4.500.000,00	3.150.000,00	0,00	0,00
2015	U75600	2.1.161.2.06.05 (CORRENTE OPERATIVA) (MEZZI PROPRI) ASSEGNAZIONE ALLE FAMIGLIE PER VOUCHER, INCENTIVI E AZIONI FINALIZZATE ALLA CRESCITA E ALL'OCCUPAZIONE. (OBIETTIVO "INVESTIMENTI A FAVORE DELLA CRESCITA E OCCUPAZIONE" - PROGRAMMA OPERATIVO REGIONALE 2014/2020 (L.R. 30 GIUGNO 2003, N.12; L.R. 1 AGOSTO 2005, N. 17; DEC. C (2014) 9750 DEL 12 DICEMBRE 2014) - QUOTA REGIONE NOTE: NUOVA ISTITUZIONE DIREZIONE GENERALE: CULTURA, FORMAZIONE E LAVORO TOTALE CAPITULO U75600	150.000,00	105.000,00	0,00	0,00	150.000,00	105.000,00	0,00	0,00
2015	U75601	2.1.151.2.06.05 (CORRENTE OPERATIVA) (MEZZI PROPRI) ASSEGNAZIONE ALLE AUTONOME SCOLASTICHE PER AZIONI VOLTE ALLA CRESCITA E ALL'OCCUPAZIONE. (OBIETTIVO "INVESTIMENTI A FAVORE DELLA CRESCITA E OCCUPAZIONE" - PROGRAMMA OPERATIVO REGIONALE 2014/2020 (L.R. 30 GIUGNO 2003, N. 12; L.R. 1 AGOSTO 2005, N. 17; D.E.C. C(2014) 9750 DEL 12 DICEMBRE 2014) - QUOTA REGIONE NOTE: NUOVA ISTITUZIONE DIREZIONE GENERALE: CULTURA, FORMAZIONE E LAVORO TOTALE CAPITULO U75601	75.000,00	75.000,00	0,00	0,00	75.000,00	75.000,00	0,00	0,00
2015	U75602	2.1.162.2.06.05 (CORRENTE OPERATIVA) (MEZZI PROPRI) ASSEGNAZIONE AGLI ENTI DI FORMAZIONE, ISTITUZIONI E ASSOCIATI VOLTE ALLA CRESCITA E ALL'OCCUPAZIONE. (OBIETTIVO "INVESTIMENTI A FAVORE DELLA CRESCITA E OCCUPAZIONE" - PROGRAMMA OPERATIVO REGIONALE 2014/2020 (L.R. 30 GIUGNO 2003, N.12; L.R. 1 AGOSTO 2005, N. 17; D.E.C. C(2014) 9750 DEL 12 DICEMBRE 2014) - QUOTA REGIONE NOTE: NUOVA ISTITUZIONE DIREZIONE GENERALE: CULTURA, FORMAZIONE E LAVORO TOTALE CAPITULO U75602	3.150.000,00	2.205.000,00	9.235,95	1.092.869,39	2.057.130,61	2.195.764,05	0,00	1.083.633,44
2015	U75603	2.1.163.2.06.05 (CORRENTE OPERATIVA) (MEZZI PROPRI) ASSEGNAZIONE ALLE IMPRESE PER LA REALIZZAZIONE DI AZIONI VOLTE ALLA CRESCITA E L'OCCUPAZIONE. (OBIETTIVO "INVESTIMENTI A FAVORE DELLA CRESCITA E OCCUPAZIONE" - PROGRAMMA OPERATIVO REGIONALE 2014/2020 (L.R. 30 GIUGNO 2003, N.12; L.R. 1 AGOSTO 2005, N. 17; D.E.C. C(2014) 9750 DEL 12 DICEMBRE 2014) - QUOTA REGIONE NOTE: NUOVA ISTITUZIONE DIREZIONE GENERALE: CULTURA, FORMAZIONE E LAVORO TOTALE CAPITULO U75603	3.454.305,00	952.291,50	51.784,50	699.984,87	2.754.320,13	900.507,00	0,00	648.200,37
2015	U75604	2.1.141.2.06.05 (CORRENTE OPERATIVA) (MEZZI PROPRI) SPESA PER ACQUISIZIONE DI SERVIZI DI RAPPRESENTANZA, ORGANIZZAZIONE EVENTI, PUBBLICITA' E SERVIZI PER TRASFERIMENTI CONNESSI ALLE AZIONI PREVISTE DAL PROGRAMMA OPERATIVO REGIONALE 2014/2020 (L.R. 30 GIUGNO 2003, N.12; L.R. 1 AGOSTO 2005, N. 17; D.E.C. C(2014) 9750 DEL 12 DICEMBRE 2014) - QUOTA REGIONE NOTE: NUOVA ISTITUZIONE DIREZIONE GENERALE: CULTURA, FORMAZIONE E LAVORO TOTALE CAPITULO U75604	177.600,00	137.280,00	363,43	2.833,93	174.766,07	136.916,57	0,00	2.470,50
2015	U75605	2.1.141.2.06.05 (CORRENTE OPERATIVA) (MEZZI PROPRI) SPESA PER ACQUISIZIONE DI SERVIZI DI RAPPRESENTANZA, ORGANIZZAZIONE EVENTI, PUBBLICITA' E SERVIZI PER TRASFERIMENTI CONNESSI ALLE AZIONI PREVISTE DAL PROGRAMMA OPERATIVO REGIONALE 2014/2020 (L.R. 30 GIUGNO 2003, N.12; L.R. 1 AGOSTO 2005, N. 17; D.E.C. C(2014) 9750 DEL 12 DICEMBRE 2014) - QUOTA REGIONE NOTE: NUOVA ISTITUZIONE DIREZIONE GENERALE: CULTURA, FORMAZIONE E LAVORO TOTALE CAPITULO U75605	300.000,00	90.000,00	33.750,00	73.402,78	226.597,22	56.250,00	0,00	39.652,78

PARTE I AREA DI INTERVENTO 6 FUNZIONE OBIETTIVO 4

358

## REGIONE EMILIA-ROMAGNA

## RENDICONTO GENERALE PER L'ESERCIZIO FINANZIARIO 2015

## PARTE SPESA

ESERCIZIO	CAPITOLO	DESCRIZIONE DEL CAPITOLO	ANALISI SPENDITARE (SPESA COMPLESSIVA + R.R. PP. INIZIALI)	STANZIAMENTO DI CASSA	PRODOTTO IN CONTO COMPETENZA E RESIDUI	INDEBIT. ASSUMI NELL'ESERCIZIO	RICORRUTE DI IMPEGNI SU STANZIAMENTI DI COMPETENZA	RICORRUTE DI IMPEGNI SU STANZIAMENTI DI CASSA	ELIMINAZIONI DEI RESIDUI PER INSISTENZA, PER PERSECUZIONE ALTERNATIVE
2014/2020		OBBIETTIVO "INVESTIMENTI A FAVORE DELLA CRESCITA E OCCUPAZIONE" - PROGRAMMA OPERATIVO REGIONALE 2014/2020 (L.R. 30 GIUGNO 2003, N.12, L.R. 1 AGOSTO 2014, L.R. 12 DICEMBRE 2014) - QUOTA REGIONE							
		NOTE: NUOVA ISTITUZIONE							
		Direzione Generale: CULTURA, FORMAZIONE E LAVORO							
		TOTALE CAPITULO 075605	300.000,00	90.000,00	33.750,00	73.402,78	226.597,22	56.250,00	0,00
2015	075606	2.1.141.2.06.05 (CORRENTE OPERATIVA) (MEZZI PROPRI) AZIONI PREVISTE DAL PROGRAMMA OPERATIVO 2014/2020 (OBBIETTIVO "INVESTIMENTI A FAVORE DELLA CRESCITA E OCCUPAZIONE" - PROGRAMMA OPERATIVO REGIONALE 2014/2020 # CONTRIBUTO CE SUL FSE" (REGOLAMENTO UE N. 1303 DEL 17 DICEMBRE 2013, DEC. C(2014) 9750 DEL 12 DICEMBRE 2014) - QUOTA REGIONE	450.000,00	135.000,00	0,00	0,00	450.000,00	135.000,00	0,00
		NOTE: NUOVA ISTITUZIONE							
		Direzione Generale: CULTURA, FORMAZIONE E LAVORO							
		TOTALE CAPITULO 075606	450.000,00	135.000,00	0,00	0,00	450.000,00	135.000,00	0,00
		TOTALE UPB 1.6.4.2. 25272	12.256.905,00	6.844.571,50	95.133,88	1.869.090,97	10.387.814,03	6.754.437,62	0,00
		di cui Competenza	12.256.905,00	6.844.571,50	95.133,88	1.869.090,97	10.387.814,03	6.754.437,62	0,00
		di cui Residui	0,00	0,00	0,00	0,00	0,00	0,00	0,00
UPB 1.6.4.2.25274		PER F.S.E. 2014-2020 A OBIETTIVO INVESTIMENTI A FAVORE DELLA CRESCITA E OCCUPAZIONE - MISURAS U.E.							
2015	075562	2.1.153.2.06.05 (CORRENTE OPERATIVA) (MEZZI U.E.) ASSEGNAZIONE AGLI ENTI DELLE AMMINISTRAZIONI LOCALI PER INTERVENTI "INVESTIMENTI A FAVORE DELLA CRESCITA E OCCUPAZIONE" - PROGRAMMA OPERATIVO REGIONALE 2014/2020 # CONTRIBUTO CE SUL FSE (REGOLAMENTO UE N. 1303 DEL 17 DICEMBRE 2013, DEC. C(2014) 9750 DEL 12 DICEMBRE 2014).	15.000.000,00	10.500.000,00	0,00	0,00	15.000.000,00	10.500.000,00	0,00
		NOTE: NUOVA ISTITUZIONE							
		Direzione Generale: CULTURA, FORMAZIONE E LAVORO							
		TOTALE CAPITULO 075562	15.000.000,00	10.500.000,00	0,00	0,00	15.000.000,00	10.500.000,00	0,00
2015	075565	2.1.162.2.06.05 (CORRENTE OPERATIVA) (MEZZI U.E.) ASSEGNAZIONE AGLI ENTI DI FORMAZIONE, ISTITUZIONI E AZIONI FINALIZZATE ALLA CRESCITA E ALL'OCCUPAZIONE (OBBIETTIVO "INVESTIMENTI A FAVORE DELLA CRESCITA E OCCUPAZIONE" - PROGRAMMA OPERATIVO REGIONALE 2014/2020 # CONTRIBUTO CE SUL FSE" (REGOLAMENTO UE N. 1303 DEL 17 DICEMBRE 2013, DEC. C(2014) 9750 DEL 12 DICEMBRE 2014).	10.500.000,00	7.350.000,00	30.786,50	3.642.897,99	6.857.102,01	7.319.213,50	0,00
		NOTE: NUOVA ISTITUZIONE							
		Direzione Generale: CULTURA, FORMAZIONE E LAVORO							
		TOTALE CAPITULO 075565	10.500.000,00	7.350.000,00	30.786,50	3.642.897,99	6.857.102,01	7.319.213,50	0,00
2015	075567	2.1.161.2.06.05 (CORRENTE OPERATIVA) (MEZZI U.E.) ASSEGNAZIONE ALLE FAMIGLIE PER VOUCHER, INCENTIVI E AZIONI FINALIZZATE ALLA CRESCITA E ALL'OCCUPAZIONE (OBBIETTIVO "INVESTIMENTI A FAVORE DELLA CRESCITA E OCCUPAZIONE" - PROGRAMMA OPERATIVO REGIONALE 2014/2020 # CONTRIBUTO CE SUL FSE" (REGOLAMENTO UE N. 1303 DEL 17 DICEMBRE 2013, DEC. C(2014) 9750 DEL 12 DICEMBRE 2014).	500.000,00	350.000,00	0,00	0,00	500.000,00	350.000,00	0,00
		NOTE: NUOVA ISTITUZIONE							
		Direzione Generale: CULTURA, FORMAZIONE E LAVORO							
		TOTALE CAPITULO 075567	500.000,00	350.000,00	0,00	0,00	500.000,00	350.000,00	0,00
2015	075569	2.1.151.2.06.05 (CORRENTE OPERATIVA) (MEZZI U.E.) ASSEGNAZIONE ALLE AUTONOME SCOLASTICHE PER AZIONI VOLTE ALLA CRESCITA E ALL'OCCUPAZIONE (OBBIETTIVO "INVESTIMENTI A FAVORE DELLA CRESCITA E OCCUPAZIONE" - PROGRAMMA OPERATIVO REGIONALE 2014/2020 # CONTRIBUTO CE SUL FSE" (REGOLAMENTO UE N. 1303 DEL 17 DICEMBRE 2013, DEC. C(2014) 9750 DEL 12 DICEMBRE 2014).	250.000,00	250.000,00	0,00	0,00	250.000,00	250.000,00	0,00
		NOTE: NUOVA ISTITUZIONE							
		Direzione Generale: CULTURA, FORMAZIONE E LAVORO							
		TOTALE CAPITULO 075569	250.000,00	250.000,00	0,00	0,00	250.000,00	250.000,00	0,00
2015	075571	2.1.163.2.06.05 (CORRENTE OPERATIVA) (MEZZI U.E.) ASSEGNAZIONE ALLE IMPRESE PER LA REALIZZAZIONE DI AZIONI VOLTE ALLA CRESCITA E ALL'OCCUPAZIONE (OBBIETTIVO "INVESTIMENTI A FAVORE DELLA CRESCITA E OCCUPAZIONE" - PROGRAMMA OPERATIVO REGIONALE 2014/2020 # CONTRIBUTO CE SUL FSE" (REGOLAMENTO UE N. 1303 DEL 17 DICEMBRE 2013, DEC. C(2014) 9750 DEL 12 DICEMBRE 2014).	11.514.350,00	3.174.305,00	172.615,00	2.333.282,90	9.181.067,10	3.001.690,00	0,00
		NOTE: NUOVA ISTITUZIONE							
		Direzione Generale: CULTURA, FORMAZIONE E LAVORO							
		TOTALE CAPITULO 075571	11.514.350,00	3.174.305,00	172.615,00	2.333.282,90	9.181.067,10	3.001.690,00	0,00
2015	075573	2.1.141.2.06.05 (CORRENTE OPERATIVA) (MEZZI U.E.) SPESE PER ACQUISIZIONE DI SERVIZI DI RAPPRESENTANZA, TRASFERIMENTI CONNESSI ALLE AZIONI PREVISTE DAL PROGRAMMA	592.000,00	457.600,00	1.211,46	9.446,46	582.553,54	456.388,54	0,00

PARTE I AREA DI INTERVENTO 6 FUNZIONE OBIETTIVO 4



## REGIONE EMILIA-ROMAGNA

## RENDICONTO GENERALE PER L'ESERCIZIO FINANZIARIO 2015

## PARTE SPESA

ESERCIZIO	CAPITOLO	DESCRIZIONE DEL CAPITOLO	ANALISI SPENDITE (GRUPPI COMPLESSIVI + R.R. PP. INIZIALI)	SPANDIMENTO DI CASSA	PAIAMENTI IN CONTO CORRENTE E RESIDUI	INDEBITAMENTI NELLO ESERCIZIO	RICORRUTE DI IMPEGNI SU STATALMENTI DI COMPETENZA	RICORRUTE DI IMPEGNI SU STATALMENTI DI COMPETENZA	ELIMINAZIONI DEI RESIDUI PER INSOLVENZA, PER PERSECUZIONE	RESIDUI PASSIVI DA RIPARTIZIONE
-----------	----------	--------------------------	---	----------------------	---------------------------------------	-------------------------------	---	---	---	---------------------------------

OPERATIVO 2014/2020 (OBIETTIVO "INVESTIMENTI A FAVORE DELLA CRESCITA E OCCUPAZIONE" - PROGRAMMA OPERATIVO REGIONALE 2014/2020 # CONTRIBUTO CE SUL FSE (REGOLAMENTO 12 DICEMBRE 2014) - DICEMBRE 2013, DEC. C(2014) 9750 DEL 12 DICEMBRE 2014).

NOTE: NUOVA ISTITUZIONE

Direzione Generale: CULTURA, FORMAZIONE E LAVORO

TOTALE CAPITOLO 075573

2.1.141.2.06.05 (CORRENTE OPERATIVA) (MEZZI U.E.)  
 SPESA PER SERVIZI INFORMATICI CONNESSI ALLE ATTIVITA' CONNESSE ALLE AZIONI PREVISTE DAL PROGRAMMA OPERATIVO 2014/2020 (OBIETTIVO "INVESTIMENTI A FAVORE DELLA CRESCITA E OCCUPAZIONE" - PROGRAMMA OPERATIVO REGIONALE 2014/2020 # CONTRIBUTO CE SUL FSE (REGOLAMENTO 12 DICEMBRE 2014) - DICEMBRE 2013, DEC. C(2014) 9750 DEL 12 DICEMBRE 2014).

NOTE: NUOVA ISTITUZIONE

Direzione Generale: CULTURA, FORMAZIONE E LAVORO

TOTALE CAPITOLO 075575

2.1.141.2.06.05 (CORRENTE OPERATIVA) (MEZZI U.E.)  
 SPESA PER SERVIZI INFORMATICI CONNESSI ALLE ATTIVITA' AZIONI PREVISTE DAL PROGRAMMA OPERATIVO 2014/2020 (OBIETTIVO "INVESTIMENTI A FAVORE DELLA CRESCITA E OCCUPAZIONE" - PROGRAMMA OPERATIVO REGIONALE 2014/2020 # CONTRIBUTO CE SUL FSE (REGOLAMENTO UE N. 13 03 DEL 17 DICEMBRE 2013, DEC. C(2014) 9750 DEL 12 DICEMBRE 2014).

NOTE: NUOVA ISTITUZIONE

Direzione Generale: CULTURA, FORMAZIONE E LAVORO

TOTALE CAPITOLO 075577

075575  
 2.1.141.2.06.05 (CORRENTE OPERATIVA) (MEZZI U.E.)  
 SPESA PER SERVIZI INFORMATICI CONNESSI ALLE ATTIVITA' AZIONI PREVISTE DAL PROGRAMMA OPERATIVO 2014/2020 (OBIETTIVO "INVESTIMENTI A FAVORE DELLA CRESCITA E OCCUPAZIONE" - PROGRAMMA OPERATIVO REGIONALE 2014/2020 # CONTRIBUTO CE SUL FSE (REGOLAMENTO UE N. 13 03 DEL 17 DICEMBRE 2013, DEC. C(2014) 9750 DEL 12 DICEMBRE 2014).

NOTE: NUOVA ISTITUZIONE

Direzione Generale: CULTURA, FORMAZIONE E LAVORO

TOTALE CAPITOLO 075581

075581  
 2.1.151.2.06.05 (CORRENTE OPERATIVA) (MEZZI STATO)  
 ASSEGNAZIONE ALLE AZIONI SCOLASTICHE PER AZIONI VOLTE ALLA CRESCITA E ALL'OCCUPAZIONE. (OBIETTIVO "INVESTIMENTI A FAVORE DELLA CRESCITA E OCCUPAZIONE" - PROGRAMMA OPERATIVO REGIONALE 2014/2020 # CONTRIBUTO CE SUL FSE (REGOLAMENTO UE N. 13 03 DEL 17 DICEMBRE 2013, DEC. C(2014) 9750 DEL 12 DICEMBRE 2014) - MEZZI STATALI

NOTE: NUOVA ISTITUZIONE

Direzione Generale: CULTURA, FORMAZIONE E LAVORO

TOTALE CAPITOLO 075583

075583  
 2.1.151.2.06.05 (CORRENTE OPERATIVA) (MEZZI STATO)  
 ASSEGNAZIONE ALLE AZIONI SCOLASTICHE PER AZIONI VOLTE ALLA CRESCITA E ALL'OCCUPAZIONE. (OBIETTIVO "INVESTIMENTI A FAVORE DELLA CRESCITA E OCCUPAZIONE" - PROGRAMMA OPERATIVO REGIONALE 2014/2020 # CONTRIBUTO CE SUL FSE (REGOLAMENTO UE N. 13 03 DEL 17 DICEMBRE 2013, DEC. C(2014) 9750 DEL 12 DICEMBRE 2014) - MEZZI STATALI

NOTE: NUOVA ISTITUZIONE

Direzione Generale: CULTURA, FORMAZIONE E LAVORO

TOTALE CAPITOLO 075585

075585  
 2.1.161.2.06.05 (CORRENTE OPERATIVA) (MEZZI STATO)  
 ASSEGNAZIONE ALLE FAMIGLIE PER VOUCHER, INCENTIVI E AZIONI FINALIZZATE ALLA CRESCITA E ALL'OCCUPAZIONE. (OBIETTIVO "INVESTIMENTI A FAVORE DELLA CRESCITA E OCCUPAZIONE" - PROGRAMMA OPERATIVO REGIONALE 2014/2020 # CONTRIBUTO CE SUL FSE (REGOLAMENTO UE N. 13 03 DEL 17 DICEMBRE 2013, DEC. C(2014) 9750 DEL 12 DICEMBRE 2014) - MEZZI STATALI

NOTE: NUOVA ISTITUZIONE

Direzione Generale: CULTURA, FORMAZIONE E LAVORO

TOTALE CAPITOLO 075585

075585  
 2.1.162.2.06.05 (CORRENTE OPERATIVA) (MEZZI STATO)  
 ASSEGNAZIONE ALLE FAMIGLIE PER VOUCHER, INCENTIVI E AZIONI FINALIZZATE ALLA CRESCITA E ALL'OCCUPAZIONE. (OBIETTIVO "INVESTIMENTI A FAVORE DELLA CRESCITA E OCCUPAZIONE" - PROGRAMMA OPERATIVO REGIONALE 2014/2020 # CONTRIBUTO CE SUL FSE (REGOLAMENTO UE N. 13 03 DEL 17 DICEMBRE 2013, DEC. C(2014) 9750 DEL 12 DICEMBRE 2014) - MEZZI STATALI

NOTE: NUOVA ISTITUZIONE

Direzione Generale: CULTURA, FORMAZIONE E LAVORO

TOTALE CAPITOLO 075587

PARTE I AREA DI INTERVENTO 6 FUNZIONE OBIETTIVO 4

360

075589  
 2.1.163.2.06.05 (CORRENTE OPERATIVA) (MEZZI STATO)  
 ASSEGNAZIONE ALLE FAMIGLIE PER VOUCHER, INCENTIVI E AZIONI FINALIZZATE ALLA CRESCITA E ALL'OCCUPAZIONE. (OBIETTIVO "INVESTIMENTI A FAVORE DELLA CRESCITA E OCCUPAZIONE" - PROGRAMMA OPERATIVO REGIONALE 2014/2020 # CONTRIBUTO CE SUL FSE (REGOLAMENTO UE N. 13 03 DEL 17 DICEMBRE 2013, DEC. C(2014) 9750 DEL 12 DICEMBRE 2014) - MEZZI STATALI

NOTE: NUOVA ISTITUZIONE

Direzione Generale: CULTURA, FORMAZIONE E LAVORO

TOTALE CAPITOLO 075589

## REGIONE EMILIA-ROMAGNA

## RENDICONTO GENERALE PER L'ESERCIZIO FINANZIARIO 2015

## PARTE SPESA

ESERCIZIO	CAPITOLO	DESCRIZIONE DEL CAPITOLO	ANALISI SPENDITE (SPESA COMPENSA + R.R. PP. INIZIALI)	STANZIAMENTO DI CASSA	PROVENTI IN CONTO COMPENSA E RESIDUI	INDEBIT. ASSUMI NELLO ESERCIZIO	RICORRUTE DI IMPEGNI SU STANZIAMENTI DI COMPENSA	RICORRUTE DI PROVENTI SU STANZIAMENTI DI CASSA	ELIMINAZIONI DEI RESIDUI PER INSISTENZA, PER PERSECUZIONE PER RISTRUTTURAZIONE	RESIDUI PASSIVI DA RIFORMARE
2015	075591	"INVESTIMENTI A FAVORE DELLA CRESCITA E OCCUPAZIONE" - PROGRAMMA OPERATIVO REGIONALE 2014/2020 (L. 16 APRILE 1987, N. 183, DELIBERA CIPE, DEC. C(2014) 9750 DEL 12 DICEMBRE 2014) - MEZZI STATALI NOTE: NUOVA ISTITUZIONE Direzioni Generale: CULTURA, FORMAZIONE E LAVORO TOTALE CAPITULO 075591	8.060.045,00	2.222.013,50	120.830,50	1.633.298,03	6.426.746,97	2.101.183,00	0,00	1.512.467,53
2015	075593	2.1.141.2.06.05 (CORRENTE OPERATIVA) (MEZZI STATO) SPESA PER ACQUISIZIONE DI SERVIZI DI RAPPRESENTANZA, TRASFERIMENTI A PERSONE FISICHE, TRASFERTA CONNESSI ALLE AZIONI PREVISTE DAL PROGRAMMA OPERATIVO 2014/2020 (OBIETTIVO "INVESTIMENTI A FAVORE DELLA CRESCITA E OCCUPAZIONE" - PROGRAMMA OPERATIVO REGIONALE 2014/2020 (L. 16 APRILE 1987, N. 183, DELIBERA CIPE, DEC. C(2014) 9750 DEL 12 DICEMBRE 2014) - MEZZI STATALI NOTE: NUOVA ISTITUZIONE Direzioni Generale: CULTURA, FORMAZIONE E LAVORO TOTALE CAPITULO 075593	414.400,00	320.320,00	848,02	6.612,52	407.787,48	319.471,98	0,00	5.764,50
2015	075598	2.1.141.2.06.05 (CORRENTE OPERATIVA) (MEZZI STATO) SPESA PER PRESTAZIONI PROFESSIONALI E SPECIALISTICHE CONNESSE ALLE AZIONI PREVISTE DAL PROGRAMMA OPERATIVO 2014/2020 (OBIETTIVO "INVESTIMENTI A FAVORE DELLA CRESCITA E OCCUPAZIONE" - PROGRAMMA OPERATIVO REGIONALE 2014/2020 (L. 16 APRILE 1987, N. 183, DELIBERA CIPE, DEC. C(2014) 9750 DEL 12 DICEMBRE 2014) - MEZZI STATALI NOTE: NUOVA ISTITUZIONE Direzioni Generale: CULTURA, FORMAZIONE E LAVORO TOTALE CAPITULO 075598	700.000,00	210.000,00	78.750,00	171.273,17	528.726,83	131.250,00	0,00	92.523,17
2015	075748	2.1.153.2.06.05 (CORRENTE OPERATIVA) (ALTRI VINCOLI) RIASSEGNAZIONE AGLI ENTI DELLE AMMINISTRAZIONI LOCALI DEI FONDI PER AZIONI FORMATIVE AZIENDALI, SETTORIALI E L'ATTUALE FASE DI TRASFORMAZIONE E RISTRUTTURAZIONE DELLE IMPRESE (ART. 9, L. 19 LUGLIO 1993, N. 236; CIRCOLARE N. 139/98, CIRCOLARE N. 30/00 E CIRCOLARE N. 52/00) Direzioni Generale: CULTURA, FORMAZIONE E LAVORO TOTALE CAPITULO 075748	643.437,59	450.406,31	0,00	0,00	643.437,59	450.406,31	0,00	0,00
2015	075750	2.1.163.2.06.05 (CORRENTE OPERATIVA) (ALTRI VINCOLI) RIASSEGNAZIONE ALLE IMPRESE DEI FONDI PER AZIONI FORMATIVE AZIENDALI, SETTORIALI E L'ATTUALE FASE DI TRASFORMAZIONE E RISTRUTTURAZIONE DELLE IMPRESE (ART. 9, L. 19 LUGLIO 1993, N. 236; CIRCOLARE N. 139/98, CIRCOLARE N. 30/00 E CIRCOLARE N. 52/00) Direzioni Generale: CULTURA, FORMAZIONE E LAVORO TOTALE CAPITULO 075750	41.000,00	12.300,00	0,00	0,00	41.000,00	12.300,00	0,00	0,00
2015	075754	2.1.163.2.06.05 (CORRENTE OPERATIVA) (ALTRI VINCOLI) RIASSEGNAZIONE AGLI ENTI DI FORMAZIONE DEI FONDI PER AZIONI FORMATIVE AZIENDALI, SETTORIALI E L'ATTUALE FASE DI TRASFORMAZIONE E RISTRUTTURAZIONE DELLE IMPRESE (ART. 9, L. 19 LUGLIO 1993, N. 236; CIRCOLARE N. 139/98, CIRCOLARE N. 30/00 E CIRCOLARE N. 52/00) Direzioni Generale: CULTURA, FORMAZIONE E LAVORO TOTALE CAPITULO 075754	40.034,37	28.024,06	0,00	0,00	40.034,37	28.024,06	0,00	0,00
TOTALE UPB 1.6.4.2. 25279			28.589.444,00	15.992.333,50	221.979,07	4.361.212,31	24.238.232,69	15.760.354,43	0,00	4.139.233,24
di cui competenza			28.589.444,00	15.992.333,50	221.979,07	4.361.212,31	24.238.232,69	15.760.354,43	0,00	4.139.233,24
di cui Residui			0,00	0,00	0,00	0,00	0,00	0,00	0,00	0,00
UPB 1.6.4.2.25279			1.050.000,00	315.000,00	0,00	0,00	1.050.000,00	315.000,00	0,00	0,00
RIASSEGNAZIONE DEI FONDI PER PROGETTI SPECIALI NEL SETTORE DELLA FORMAZIONE PROFESSIONALE - ALTRE RISORSE VINCOLATE			0,00	0,00	0,00	0,00	0,00	0,00	0,00	0,00
2015			643.437,59	450.406,31	0,00	0,00	643.437,59	450.406,31	0,00	0,00
2015			41.000,00	12.300,00	0,00	0,00	41.000,00	12.300,00	0,00	0,00
2015			40.034,37	28.024,06	0,00	0,00	40.034,37	28.024,06	0,00	0,00
TOTALE UPB 1.6.4.2. 25279			724.471,96	490.730,37	0,00	0,00	724.471,96	490.730,37	0,00	0,00
di cui competenza			724.471,96	490.730,37	0,00	0,00	724.471,96	490.730,37	0,00	0,00
di cui Residui			0,00	0,00	0,00	0,00	0,00	0,00	0,00	0,00

PARTE I AREA DI INTERVENTO 6 FUNZIONE OBIETTIVO 4

[illegible]

PARTE 1 AREA DI INTERVENTO 6 FUNZIONE OBIETTIVO 4

REGIONE EMILIA-ROMAGNA			RENDICONTO GENERALE PER L'ESERCIZIO FINANZIARIO 2015						PARTE SPESA		
ESERCIZIO	CAPITOLO	DESCRIZIONE DEL CAPITOLO	MASSA SPENDIBILE (SPESA, COMPETENZA + R.N. PR. INIZIALI)	STANZIAMENTO DI CASSA	PAGAMENTI IN CONTO COMPETENZA E RESIDUI	IMPEGNI ASSUMI NELL'ESERCIZIO	ECONOMIE DI IMPEGNI SU STANZIAMENTI DI COMPETENZA	ECONOMIE DI PAGAMENTI SU STANZIAMENTI DI CASSA	PER INSISTENZA, PER PERIZIONE O RIMBORSI	PER PERIZIONE	RESIDUI PASSIVI DA RIFORMARE
2007/435/CE DEL 25 GIUGNO 2007) - MEZZI STATALI											
Direzione Generale: CULTURA, FORMAZIONE E LAVORO											
TOTALE CAPITOLATO 075778			1.003.000,00	1.003.000,00	894.123,71	894.123,71	108.876,29	108.876,29	0,00	0,00	0,00
2015	075780	2.1.163.2.06.05 (CORRENTE OPERATIVA) (MEZZI STATO) TRASFERIMENTO AL PARTNER EVERET S.P.A. DELLE QUOTE DI COMPETENZA PER L'ATTUAZIONE DEL PROGETTO "SOURCE" - EMILIA-ROMAGNA, NELL'AMBITO DEL FONDO EUROPEO PER L'INTEGRAZIONE DI CITTADINI DI PAESI TERZI 2007-2013 (LEG. 2/2013) - AZIONE 2/2013 CREDITAMENTO AL LAVORO E SOSTEGNO ALL'OCCUPABILITA' (L. 16 APRILE 1987 N. 183) - DECISIONE DEL CONSIGLIO N. 2007/435/CE DEL 25 GIUGNO 2007) - MEZZI STATALI	77.000,00	77.000,00	46.200,00	67.847,56	9.152,44	30.800,00	0,00	0,00	21.647,56
Direzione Generale: CULTURA, FORMAZIONE E LAVORO											
TOTALE CAPITOLATO 075780			77.000,00	77.000,00	46.200,00	67.847,56	9.152,44	30.800,00	0,00	0,00	21.647,56
2015	075782	2.1.141.2.06.05 (CORRENTE OPERATIVA) (MEZZI STATO) SPESA PER L'ATTUAZIONE DEL PROGETTO "SOURCE" - STRANIERI OCCUPABILITA' RISORSE COMPETENZE EMILIA-ROMAGNA, DI CITTADINI DI PAESI TERZI 2007-2013 (LEG.) - AZIONE 2/2013 "ORIENTAMENTO AL LAVORO E SOSTEGNO ALL' OCCUPABILITA' (L. 16 APRILE 1987 N. 183) - DECISIONE DEL CONSIGLIO N. 2007/435/CE DEL 25 GIUGNO 2007) - MEZZI STATALI	20.000,00	14.000,00	13.420,00	13.420,00	6.580,00	580,00	0,00	0,00	0,00
Direzione Generale: CULTURA, FORMAZIONE E LAVORO											
TOTALE CAPITOLATO 075782			20.000,00	14.000,00	13.420,00	13.420,00	6.580,00	580,00	0,00	0,00	0,00
TOTALE UPB 1.6.4.2. 25280			11.972.557,95	6.842.377,58	2.120.947,74	5.197.057,89	2.267.075,57	4.721.429,84	3.558.583,49	0,00	4.025.951,15
di cui Competenza			7.464.133,46	6.842.377,58	1.718.302,04	5.197.057,89	2.267.075,57	4.721.429,84	3.478.755,85	0,00	3.478.755,85
di cui Residui			4.508.424,49	0,00	402.645,70	0,00	0,00	0,00	547.195,30	0,00	547.195,30
UPB 1.6.4.2.25282		PROGETTI COMUNITARI NELL'AMBITO DELLE POLITICHE DELLA FORMAZIONE E DEL LAVORO									
2015	075679	2.1.162.2.06.05 (CORRENTE OPERATIVA) (MEZZI PROPRI) ASSEGNAZIONE AGI ENTI DI FORMAZIONE PER LE AZIONI DI FORMAZIONE E RIQUALIFICAZIONE E PROMOZIONE DELLA IMPRENDITORIALITA' IN ATTIVAZIONE DEL PROGETTO "FEG - EMILIA-ROMAGNA MOTORCYCLES" - (REGOLAMENTO (CE) 1937/2006, DEC. C(2013)1129, ACCORDO TRA IL MINISTERO DEL LAVORO E DELLE POLITICHE SOCIALI E LA REGIONE EMILIA-ROMAGNA PER L'ATTUAZIONE COORDINATA DELLE AZIONI REFERIBILI AL PROGRAMMA DI INTERVENTI A COFINANZIAMENTO 26/2/2013) - QUOTA REGIONALE	0,00	0,00	0,00	0,00	0,00	0,00	0,00	0,00	0,00
Direzione Generale: CULTURA, FORMAZIONE E LAVORO											
TOTALE CAPITOLATO 075679			0,00	0,00	0,00	0,00	0,00	0,00	0,00	0,00	0,00
2015	075681	2.1.163.2.06.05 (CORRENTE OPERATIVA) (MEZZI PROPRI) ASSEGNAZIONE AGI IMPRESE PER LE AZIONI DI FORMAZIONE E RIQUALIFICAZIONE E PROMOZIONE DELLA IMPRENDITORIALITA' IN ATTIVAZIONE DEL PROGETTO "FEG - EMILIA-ROMAGNA MOTORCYCLES" - (REGOLAMENTO (CE) 1937/2006, DEC. C(2013)1129, ACCORDO TRA IL MINISTERO DEL LAVORO E DELLE POLITICHE SOCIALI E LA REGIONE EMILIA-ROMAGNA PER L'ATTUAZIONE COORDINATA DELLE AZIONI REFERIBILI AL PROGRAMMA DI INTERVENTI A COFINANZIAMENTO 26/2/2013) - QUOTA REGIONALE	0,00	0,00	0,00	0,00	0,00	0,00	0,00	0,00	0,00
Direzione Generale: CULTURA, FORMAZIONE E LAVORO											
TOTALE CAPITOLATO 075681			0,00	0,00	0,00	0,00	0,00	0,00	0,00	0,00	0,00
2015	075683	2.1.141.2.06.05 (CORRENTE OPERATIVA) (MEZZI PROPRI) SPESA PER L' ATTIVAZIONE DEL PROGETTO "FEG - EMILIA-ROMAGNA MOTORCYCLES" - (REGOLAMENTO (CE) 1937/2006, DEC. C(2013)1129, ACCORDO TRA IL MINISTERO DEL LAVORO E DELLE POLITICHE SOCIALI E LA REGIONE EMILIA-ROMAGNA PER L'ATTUAZIONE COORDINATA DELLE AZIONI REFERIBILI AL PROGRAMMA DI INTERVENTI A COFINANZIAMENTO 26/2/2013) - QUOTA REGIONALE	0,00	0,00	0,00	0,00	0,00	0,00	0,00	0,00	0,00
Direzione Generale: CULTURA, FORMAZIONE E LAVORO											
TOTALE CAPITOLATO 075683			0,00	0,00	0,00	0,00	0,00	0,00	0,00	0,00	0,00
2015	075705	2.1.162.2.06.05 (CORRENTE OPERATIVA) (MEZZI PROPRI) ASSEGNAZIONE AGI ENTI DI FORMAZIONE PER LE AZIONI DI ATTIVITA' DI FORMAZIONE E RIQUALIFICAZIONE E PROMOZIONE DELLA IMPRENDITORIALITA' IN ATTIVAZIONE DEL PROGETTO "FEG - AGILE SRL" (REGOLAMENTO (CE) N. 1927/2006, DEC. C (2013) 1129, ACCORDO TRA IL MINISTERO DEL LAVORO E DELLE POLITICHE SOCIALI E LA REGIONE EMILIA-ROMAGNA PER L'ATTUAZIONE COORDINATA DELLE AZIONI REFERIBILI AL PROGRAMMA DI INTERVENTI A COFINANZIAMENTO 26/2/2013) - QUOTA REGIONALE	0,00	0,00	0,00	0,00	0,00	0,00	0,00	0,00	0,00
Direzione Generale: CULTURA, FORMAZIONE E LAVORO											
TOTALE CAPITOLATO 075705			0,00	0,00	0,00	0,00	0,00	0,00	0,00	0,00	0,00

## REGIONE EMILIA-ROMAGNA

## RENDICONTO GENERALE PER L'ESERCIZIO FINANZIARIO 2015

## PARTE SPESA

ESERCIZIO	CAPITOLO	DESCRIZIONE DEL CAPITOLO	MASSA SPENDIBILE (STANZ. COMPETENZA + R.R. PR. INIZIALI)	STANZIAMENTO DI CASSA	PAGAMENTI IN CONTO COMPETENZA E RESIDUI	IMPEGNI ASSINTI NELL'ESERCIZIO	ECONOMIE DI IMPEGNI SU STANZIAMENTI DI COMPETENZA	ECONOMIE DI PAGAMENTI SU STANZIAMENTI DI CASSA	ELIMINAZIONI DEI RESIDUI		RESIDUI PASSIVI DA RIFORMARE
									PER INSISTENZA, PER PERSECUZIONE O RIFORMAZIONE	PER PERSECUZIONE RIFORMARE	
2015	U75707	2.1.163.2.06.05 (CORRENTE OPERATIVA) (MEZZI PROPRI) ASSEGNAZIONE ALLE IMPRESE PER LE AZIONI DI ATTIVITA' DI INTELLIGENZA E RIQUALIFICAZIONE E PROMOZIONE DELLA IMPIANTABILITA' IN ATTIVAZIONE DEL PROGETTO "FEG - AGILE SRL" (REGOLAMENTO CE N. 1927/2006; DEC. C(2013) 3312 DEL 6/6/2013) ACCORDO TRA IL MINISTERO D. EL LAVORO E DELLE POLITICHE SOCIALI E LA REGIONE EMILIA-ROMAGNA PER LA ATTIVAZIONE COORDINATA DELLE AZIONI RIFERIBILI AL PROGRAMMA DI INTERVENTI A COPFINANZIAMENTO FEG Bsf/2011/016 IT/AGILE DEL 22/07/2013) QUOTA REGIONALE Direzioe Generale: CULTURA, FORMAZIONE E LAVORO TOTALE CAPITOLO U75707	0,00	0,00	0,00	0,00	0,00	0,00	0,00	0,00	0,00
2015	U75709	2.1.161.2.06.05 (CORRENTE OPERATIVA) (MEZZI PROPRI) ASSEGNAZIONE ALLE PERSONE PER VOUCHER IN ATTIVAZIONE DELLE AZIONI DEL PROGETTO "FEG - AGILE SRL" (REGOLAMENTO CE N. 1927/2006; DEC. C(2013) 3312 DEL 6/6/2013) ACCORDO TRA IL MINISTERO DEL LAVORO E DELLE POLITICHE SOCIALI E LA REGIONE EMILIA-ROMAGNA PER LA ATTIVAZIONE COORDINATA DELLE AZIONI RIFERIBILI AL PROGRAMMA DI INTERVENTI A COPFINANZIAMENTO FEG Bsf/2011/016 IT/AGILE DEL 22/07/2013) - QUOTA REGIONALE Direzioe Generale: CULTURA, FORMAZIONE E LAVORO TOTALE CAPITOLO U75709	0,00	0,00	0,00	0,00	0,00	0,00	0,00	0,00	0,00
2015	U75711	2.1.141.2.06.05 (CORRENTE OPERATIVA) (MEZZI PROPRI) SPESA PER L'ATTIVAZIONE DEL PROGETTO "FEG - AGILE SRL" (REGOLAMENTO CE N. 1927/2006; DEC. C(2013) 3312 DEL 6/6/2013) ACCORDO TRA IL MINISTERO DEL LAVORO E DELLE POLITICHE SOCIALI E LA REGIONE EMILIA-ROMAGNA PER LA ATTIVAZIONE COORDINATA DELLE AZIONI RIFERIBILI AL PROGRAMMA DI INTERVENTI A COPFINANZIAMENTO FEG Bsf/2011/016 IT/AGILE DEL 22/07/2013) QUOTA REGIONALE Direzioe Generale: CULTURA, FORMAZIONE E LAVORO TOTALE CAPITOLO U75711	0,00	0,00	0,00	0,00	0,00	0,00	0,00	0,00	0,00
TOTALE U75 1.6.4.2. 25282			0,00	0,00	0,00	0,00	0,00	0,00	0,00	0,00	0,00
PROGETTI COMUNITARI NELL'AMBITO DELLE POLITICHE DELLA FORMAZIONE E DEL LAVORO - RISORSE U.E.			0,00	0,00	0,00	0,00	0,00	0,00	0,00	0,00	0,00
U75 1.6.4.2.25283		2.1.162.2.06.05 (CORRENTE OPERATIVA) (MEZZI U.E.) TRASFERIMENTI AI PARTNER ITALIANI - ISTITUZIONI SOCIALI - DELLE QUOTE DI COMPETENZA PER L'ATTIVAZIONE DEL PROGETTO "SIFOR" - SISTEMA FORMATIVO AL VALORE- LAVORO DEL RUSO - (REGG-CE N.1605/2002 E N.2342/2002 DEC. PARLAMENTO EUROPEO E CONSIGLIO 1720/2006/CE, CONVENZIONE DI FINANZIAMENTO N.2012-1-IT1-LE005-02781) - RISORSE U.E. Direzioe Generale: CULTURA, FORMAZIONE E LAVORO TOTALE CAPITOLO U75688	0,00	23.837,27	0,00	0,00	0,00	0,00	0,00	0,00	0,00
2015	U75688	2.1.162.2.06.05 (CORRENTE OPERATIVA) (MEZZI U.E.) TRASFERIMENTI AI PARTNER ITALIANI - ISTITUZIONI SOCIALI - DELLE QUOTE DI COMPETENZA PER L'ATTIVAZIONE DEL PROGETTO "SIFOR" - SISTEMA FORMATIVO AL VALORE- LAVORO DEL RUSO - (REGG-CE N.1605/2002 E N.2342/2002 DEC. PARLAMENTO EUROPEO E CONSIGLIO 1720/2006/CE, CONVENZIONE DI FINANZIAMENTO N.2012-1-IT1-LE005-02781) - RISORSE U.E. Direzioe Generale: CULTURA, FORMAZIONE E LAVORO TOTALE CAPITOLO U75688	0,00	23.837,27	0,00	0,00	0,00	0,00	0,00	0,00	0,00
2015	U75688	2.1.162.2.06.05 (CORRENTE OPERATIVA) (MEZZI U.E.) TRASFERIMENTI AI PARTNER ITALIANI - ISTITUZIONI SOCIALI - DELLE QUOTE DI COMPETENZA PER L'ATTIVAZIONE DEL PROGETTO "SIFOR" - SISTEMA FORMATIVO AL VALORE- LAVORO DEL RUSO - (REGG-CE N.1605/2002 E N.2342/2002 DEC. PARLAMENTO EUROPEO E CONSIGLIO 1720/2006/CE, CONVENZIONE DI FINANZIAMENTO N.2012-1-IT1-LE005-02781) - RISORSE U.E. Direzioe Generale: CULTURA, FORMAZIONE E LAVORO TOTALE CAPITOLO U75688	0,00	23.837,27	0,00	0,00	0,00	0,00	0,00	0,00	0,00
2015	U75690	2.1.158.2.06.05 (CORRENTE OPERATIVA) (MEZZI U.E.) TRASFERIMENTI AI PARTNER ITALIANI - ENTI DELLE AMMINISTRAZIONI LOCALI - DELLE QUOTE DI COMPETENZA PER L'ATTIVAZIONE DEL PROGETTO "SIFOR" - SISTEMA FORMATIVO AL VALORE-LAVORO DEL RUSO - (REGG-CE N.1605/2002 E N.2342/2002 DEC. PARLAMENTO EUROPEO E CONSIGLIO 1720/2006/CE, CONVENZIONE DI FINANZIAMENTO N.2012-1-IT1-LE005-02781) - RISORSE U.E. Direzioe Generale: CULTURA, FORMAZIONE E LAVORO TOTALE CAPITOLO U75690	0,00	22.077,83	0,00	0,00	0,00	0,00	0,00	0,00	0,00
2015	U75690	2.1.158.2.06.05 (CORRENTE OPERATIVA) (MEZZI U.E.) TRASFERIMENTI AI PARTNER ITALIANI - ENTI DELLE AMMINISTRAZIONI LOCALI - DELLE QUOTE DI COMPETENZA PER L'ATTIVAZIONE DEL PROGETTO "SIFOR" - SISTEMA FORMATIVO AL VALORE-LAVORO DEL RUSO - (REGG-CE N.1605/2002 E N.2342/2002 DEC. PARLAMENTO EUROPEO E CONSIGLIO 1720/2006/CE, CONVENZIONE DI FINANZIAMENTO N.2012-1-IT1-LE005-02781) - RISORSE U.E. Direzioe Generale: CULTURA, FORMAZIONE E LAVORO TOTALE CAPITOLO U75690	0,00	22.077,83	0,00	0,00	0,00	0,00	0,00	0,00	0,00
2015	U75692	2.1.160.2.06.05 (CORRENTE OPERATIVA) (MEZZI U.E.) TRASFERIMENTI AI PARTNER ESTERI DELLE QUOTE DI COMPETENZA PER L'ATTIVAZIONE DEL PROGETTO "SIFOR" - SISTEMA FORMATIVO AL VALORE-LAVORO DEL RUSO - (REGG-CE N.1605/2002 E N.2342/2002 DEC. PARLAMENTO EUROPEO E CONSIGLIO 1720/2006/CE, CONVENZIONE DI FINANZIAMENTO N.2012-1-IT1-LE005-02781) - RISORSE U.E. Direzioe Generale: CULTURA, FORMAZIONE E LAVORO TOTALE CAPITOLO U75692	0,00	8.546,97	0,00	0,00	0,00	0,00	0,00	0,00	0,00
2015	U75692	2.1.160.2.06.05 (CORRENTE OPERATIVA) (MEZZI U.E.) TRASFERIMENTI AI PARTNER ESTERI DELLE QUOTE DI COMPETENZA PER L'ATTIVAZIONE DEL PROGETTO "SIFOR" - SISTEMA FORMATIVO AL VALORE-LAVORO DEL RUSO - (REGG-CE N.1605/2002 E N.2342/2002 DEC. PARLAMENTO EUROPEO E CONSIGLIO 1720/2006/CE, CONVENZIONE DI FINANZIAMENTO N.2012-1-IT1-LE005-02781) - RISORSE U.E. Direzioe Generale: CULTURA, FORMAZIONE E LAVORO TOTALE CAPITOLO U75692	0,00	8.546,97	0,00	0,00	0,00	0,00	0,00	0,00	0,00
2015	U75694	2.1.141.2.06.05 (CORRENTE OPERATIVA) (MEZZI U.E.) SPESA PER L'ATTIVAZIONE DEL PROGETTO "SIFOR" - SISTEMA FORMATIVO AL VALORE-LAVORO DEL RUSO - (REGG-CE N.1605/2002 E N.2342/2002 DEC. PARLAMENTO EUROPEO E CONSIGLIO 1720/2006/CE, CONVENZIONE DI FINANZIAMENTO N.2012-1-IT1-LE005-02781) - RISORSE U.E. Direzioe Generale: CULTURA, FORMAZIONE E LAVORO TOTALE CAPITOLO U75694	2.841,00	852,30	0,00	0,00	2.841,00	852,30	0,00	0,00	0,00
2015	U75696	2.1.153.2.06.05 (CORRENTE OPERATIVA) (MEZZI U.E.) TRASFERIMENTO ALLA PROVINCIA DI BOLOGNA PER LE AZIONI DI ORIENTAMENTO PROFESSIONALE, ASSISTENZA ALLA RICERCA 1 AREA DI INTERVENTO 6 FUNZIONE OBIETTIVO 4	0,00	0,00	0,00	0,00	0,00	0,00	0,00	0,00	0,00

PARTE I AREA DI INTERVENTO 6 FUNZIONE OBIETTIVO 4

364

## REGIONE EMILIA-ROMAGNA

## RENDICONTO GENERALE PER L'ESERCIZIO FINANZIARIO 2015 PARTE SPESA

ESERCIZIO	CAPITOLO	DESCRIZIONE DEL CAPITOLO	ANALISI SPENDITE (SPESA COMPLETA + R.R. PR. INIZIALI)	SPANDIMENTO DI CASSA	PAIAMENTI IN CONTO COMPLETA E RESIDUI	INDEBITI ASSUMI NELLO ESERCIZIO	RICORRUTE DI IMPEGNI SU SPENDIMENTI DI COMPETENZA	RICORRUTE DI PAIAMENTI SU SPANDIMENTI DI CASSA	ELIMINAZIONI DEI RESIDUI PER INSISTENZA, PER PERSECUZIONE RIFORMAZIONE	RESIDUI PASSIVI DA RIFORMAZIONE
2015	075698	ATTIVITA' ED ASSISTENZA PER IL RICOLLOCAMENTO, IN ATTUAZIONE DEL PROGETTO "FEG - EMILIA-ROMAGNA MOTORCYCLES", (REGOLAMENTO (CE) 1927/2006; DEC. C(2013 N. 1927/2006; DEC. C(2013) 3312 DEL 6/6/2013; ACCORDO POLITICO SULLA REGIONE EMILIA-ROMAGNA PER L'ATTUAZIONE COORDINATA DELLE AZIONI RIFERIBILI AL PROGRAMMA DI INTERVENTI A COFINANZIAMENTO FEG EGF/2011/028 IT/EMILIA-ROMAGNA MOTORCYCLES DEL 26/2/2013) - QUOTA U.E. Direzioni Generale: CULTURA, FORMAZIONE E LAVORO TOTALE CAPITOLO 075698	0,00	0,00	0,00	0,00	0,00	0,00	0,00	0,00
2015	075698	2.1.163.2.06.05 (CORRENTE OPERATIVA) (MEZZI U.E.) ATTIVITA' DI FORMAZIONE E RIQUALIFICAZIONE E PROMOZIONE DELLA "IMPRENDITORIALITA'" IN ATTUAZIONE DEL PROGETTO "FEG - EMILIA-ROMAGNA MOTORCYCLES", (REGOLAMENTO (CE) 1927/2006; DEC. C(2013) 3312 DEL 6/6/2013; ACCORDO POLITICO SULLA REGIONE EMILIA-ROMAGNA PER L'ATTUAZIONE COORDINATA DELLE AZIONI RIFERIBILI AL PROGRAMMA DI INTERVENTI A COFINANZIAMENTO FEG EGF/2011/028 IT/EMILIA-ROMAGNA MOTORCYCLES DEL 26/2/2013) - QUOTA U.E. Direzioni Generale: CULTURA, FORMAZIONE E LAVORO TOTALE CAPITOLO 075698	0,00	0,00	0,00	0,00	0,00	0,00	0,00	0,00
2015	075701	ASSEGNAZIONE ALLE IMPRESE PER LE AZIONI DI ATTIVITA' DI FORMAZIONE E RIQUALIFICAZIONE E PROMOZIONE DELLA "IMPRENDITORIALITA'" IN ATTUAZIONE DEL PROGETTO "FEG - EMILIA-ROMAGNA MOTORCYCLES", (REGOLAMENTO (CE) 1927/2006; DEC. C(2013) 3312 DEL 6/6/2013; ACCORDO TRA IL MINISTERO RO DEL LAVORO E DELLE POLITICHE SOCIALI E LA REGIONE EMILIA-ROMAGNA PER L'ATTUAZIONE COORDINATA DELLE AZIONI RIFERIBILI AL PROGRAMMA DI INTERVENTI A COFINANZIAMENTO FEG EGF/2011/028 IT/EMILIA-ROMAGNA MOTORCYCLES DEL 26/2/2013) - QUOTA U.E. Direzioni Generale: CULTURA, FORMAZIONE E LAVORO TOTALE CAPITOLO 075701	0,00	0,00	0,00	0,00	0,00	0,00	0,00	0,00
2015	075703	SPESA PER L'ATTUAZIONE DEL PROGETTO "FEG - EMILIA-ROMAGNA MOTORCYCLES", (REGOLAMENTO (CE) 1927/2006; DEC. C(2013) 3312 DEL 6/6/2013; ACCORDO TRA IL MINISTERO DEL LAVORO E DELLE POLITICHE SOCIALI E LA REGIONE EMILIA-ROMAGNA PER L'ATTUAZIONE COORDINATA DELLE AZIONI RIFERIBILI AL PROGRAMMA DI INTERVENTI A COFINANZIAMENTO FEG EGF/2011/028 IT/EMILIA-ROMAGNA MOTORCYCLES DEL 26/2/2013) - QUOTA U.E. Direzioni Generale: CULTURA, FORMAZIONE E LAVORO TOTALE CAPITOLO 075703	0,00	0,00	0,00	0,00	0,00	0,00	0,00	0,00
2015	075713	2.1.153.2.06.05 (CORRENTE OPERATIVA) (MEZZI U.E.) ATTIVITA' ED ASSISTENZA PER IL RICOLLOCAMENTO, IN ATTUAZIONE DEL PROGETTO "FEG - EMILIA-ROMAGNA MOTORCYCLES", (REGOLAMENTO (CE) 1927/2006; DEC. C(2013) 3312 DEL 6/6/2013; ACCORDO TRA IL MINISTERO DEL LAVORO E DELLE POLITICHE SOCIALI E LA REGIONE EMILIA-ROMAGNA PER L'ATTUAZIONE COORDINATA DELLE AZIONI RIFERIBILI AL PROGRAMMA DI INTERVENTI A COFINANZIAMENTO FEG EGF/2011/028 IT/EMILIA-ROMAGNA MOTORCYCLES DEL 26/2/2013) - QUOTA U.E. Direzioni Generale: CULTURA, FORMAZIONE E LAVORO TOTALE CAPITOLO 075713	0,00	0,00	0,00	0,00	0,00	0,00	0,00	0,00
2015	075716	2.1.151.2.06.05 (CORRENTE OPERATIVA) (MEZZI U.E.) RESTITUZIONE AL MINISTERO DEL LAVORO DELLE RIFORME NON UTILIZZATE RELATIVE AL PROGETTO "FEG - EMILIA-ROMAGNA MOTORCYCLES", (REGOLAMENTO (CE) 1927/2006; DEC. C(2013) 3312 DEL 6/6/2013; ACCORDO TRA IL MINISTERO DEL LAVORO E DELLE POLITICHE SOCIALI E LA REGIONE EMILIA-ROMAGNA PER L'ATTUAZIONE COORDINATA DELLE AZIONI RIFERIBILI AL PROGRAMMA DI INTERVENTI A COFINANZIAMENTO FEG EGF/2011/028 IT/EMILIA-ROMAGNA MOTORCYCLES DEL 26/2/2013) - QUOTA U.E. NOTE: NUOVA ISTITUZIONE Direzioni Generale: CULTURA, FORMAZIONE E LAVORO TOTALE CAPITOLO 075716	1.909.696,33	1.909.696,33	1.909.696,33	1.909.696,33	1.909.696,33	1.909.696,33	0,00	0,00
2015	075717	2.1.161.2.06.05 (CORRENTE OPERATIVA) (MEZZI U.E.) ASSEGNAZIONE ALLE PERSONE PER VOLONTARI IN ATTUAZIONE DELLE AZIONI DEL PROGETTO "FEG - EMILIA-ROMAGNA MOTORCYCLES", (REGOLAMENTO (CE) 1927/2006; DEC. C(2013) 3312 DEL 6/6/2013; ACCORDO POLITICO SULLA REGIONE EMILIA-ROMAGNA PER L'ATTUAZIONE COORDINATA DELLE AZIONI RIFERIBILI AL PROGRAMMA DI INTERVENTI A COFINANZIAMENTO FEG EGF/2011/028 IT/EMILIA-ROMAGNA MOTORCYCLES DEL 26/2/2013) - QUOTA U.E. Direzioni Generale: CULTURA, FORMAZIONE E LAVORO TOTALE CAPITOLO 075717	0,00	0,00	0,00	0,00	0,00	0,00	0,00	0,00

REGIONE EMILIA-ROMAGNA			RENDICONTO GENERALE PER L'ESERCIZIO FINANZIARIO 2015										PARTE SPESA	
ESERCIZIO	CAPITOLO	DESCRIZIONE DEL CAPITOLO	MASSA SPENDIBILE (SPESA COMPLESSIVA + R.R. PR. INIZIALI)	SPANZIAMENTO DI CASSA	PAGAMENTI IN CONTO COMPETENZA E RESIDUI	IMPEGNI ASSUNTI NELL'ESERCIZIO	ECONOMIE DI IMPEGNI SU SPANZIAMENTI DI COMPETENZA	ECONOMIE DI IMPEGNI SU PAGAMENTI DI CASSA	ELIMINAZIONI DEI RESIDUI PER INSISTENZA, PER PERSECUZIONE			RESIDUI PASSIVI DA RIFORMARE		
2015	U75719	2.1.141.2.06.05 (CORRENTE OPERATIVA) (MEZZI U.E.) SPESA PER L'ATTUAZIONE DEL PROGETTO "FEG - AGILE SRU" (REGOLAMENTO CE N. 1327/2006; DEC.C/2013) 312 DEL 6/6/2013 ACCORDO TRA IL MINISTERO DEL LAVORO E DELLE POLITICHE SOCIALI E LA REGIONE EMILIA-ROMAGNA PER L'ATTUAZIONE COORDINATA DELLE AZIONI RIFERIBILI AL PROGRAMMA DI INTERVENTI A COFINANZIAMENTO FEG U.E. DEL 7/2008/CE (CONVENZIONE DI CO-NEGOTIO FINANZIAMENTO N. 540359-LFP-1-2013-IT-LEONARDO-LNM) - RISORSE U.E., Direzioni Generali: CULTURA, FORMAZIONE E LAVORO TOTALE CAPITOLO U75719	0,00	0,00	0,00	0,00	0,00	0,00	0,00	0,00	0,00	0,00		
2015	U75721	2.1.162.2.06.05 (CORRENTE OPERATIVA) (MEZZI U.E.) TRASFERIMENTI AI PARTNER ITALIANI - ISTITUZIONI SOCIALI E PRIVATE PER L'ATTUAZIONE DEL PROGETTO "INNOVATION FOR MOBILITY IN VERT PUBLIC AND PRIVATE PARTNERSHIP FOR SUSTAINABLE MOBILITY" - (I-MOVE); (DECISIONI DEL PARLAMENTO EUROPEO E CO NSIGLIO 1720/2006/CE E 1357/2008/CE, CONVENZIONE DI FINANZIAMENTO N. 540359-LFP-1-2013-IT-LEONARDO-LNM) - RISORSE U.E., Direzioni Generali: CULTURA, FORMAZIONE E LAVORO TOTALE CAPITOLO U75721	79.033,80	55.323,66	0,00	0,00	0,00	79.033,80	55.323,66	0,00	0,00	0,00		
2015	U75723	2.1.160.2.06.05 (CORRENTE OPERATIVA) (MEZZI U.E.) TRASFERIMENTI AI PARTNER ESTERI DELLE QUOTE DI COMPETENZA PER L'ATTUAZIONE DEL PROGETTO "INNOVATION FOR MOBILITY IN VERT PUBLIC AND PRIVATE PARTNERSHIP FOR SUSTAINABLE MOBILITY" - (I-MOVE); (DECISIONI DEL PARLAMENTO EUROPEO E CO NSIGLIO 1720/2006/CE E 1357/2008/CE, CONVENZIONE DI FINANZIAMENTO N. 540359-LFP-1-2013-IT-LEONARDO-LNM) - RISORSE U.E., Direzioni Generali: CULTURA, FORMAZIONE E LAVORO TOTALE CAPITOLO U75723	248.971,80	74.691,54	0,00	0,00	0,00	248.971,80	74.691,54	0,00	0,00	0,00		
2015	U75725	2.1.141.2.06.05 (CORRENTE OPERATIVA) (MEZZI U.E.) SPESA DI RAPPRESENTANZA, ORGANIZZAZIONE EVENTI, PUBBLICITA' E SERVIZI PER TRASFERITA PER L'ATTUAZIONE DEL PROGETTO "INNOVATION FOR MOBILITY IN VERT PUBLIC AND PRIVATE PARTNERSHIP FOR SUSTAINABLE MOBILITY" - (I-MOVE); (DECISIONI DEL PARLAMENTO EUROPEO E CO NSIGLIO 1720/2006/CE E 1357/2008/CE, CONVENZIONE DI FINANZIAMENTO N. 540359-LFP-1-2013-IT-LEONARDO-LNM) - RISORSE U.E., Direzioni Generali: CULTURA, FORMAZIONE E LAVORO TOTALE CAPITOLO U75725	19.709,00	5.912,70	0,00	0,00	0,00	19.709,00	5.912,70	0,00	0,00	0,00		
2015	U75727	2.1.141.2.06.05 (CORRENTE OPERATIVA) (MEZZI U.E.) SPESA PER L'ATTUAZIONE DEL PROGETTO "MATHS FOR ALL" (CONVENZIONE DI FINANZIAMENTO N. 2013-1 644/003-001 DEL 11 DICEMBRE 2013 DEL CONSIGLIO DELL'UE N. 11288/2013 DEL PARLAMENTO EUROPEO E DEL CONSIGLIO DEL 11 DICEMBRE 2013) (CONVENZIONE DI FINANZIAMENTO N. 540359-LFP-1-2013-IT-LEONARDO-LNM) - RISORSE U.E., Direzioni Generali: CULTURA, FORMAZIONE E LAVORO TOTALE CAPITOLO U75727	14.236,50	4.270,95	0,00	0,00	0,00	14.236,50	4.270,95	0,00	0,00	0,00		
2015	U75729	2.1.141.2.06.05 (CORRENTE OPERATIVA) (MEZZI U.E.) SPESA PER PRESTAZIONI PROFESSIONALI E SPECIALISTICHE PER L'ATTUAZIONE DEL PROGETTO "INNOVATION FOR MOBILITY IN VERT PUBLIC AND PRIVATE PARTNERSHIP FOR SUSTAINABLE MOBILITY" - (I-MOVE); (DECISIONI DEL PARLAMENTO EUROPEO E CO NSIGLIO 1720/2006/CE E 1357/2008/CE, CONVENZIONE DI FINANZIAMENTO N. 540359-LFP-1-2013-IT-LEONARDO-LNM) - RISORSE U.E., Direzioni Generali: CULTURA, FORMAZIONE E LAVORO TOTALE CAPITOLO U75729	0,00	0,00	0,00	0,00	0,00	0,00	0,00	0,00	0,00	0,00		
FONDO REGIONALE PER L'OCCUPAZIONE DEI DISABILI - ALTRE RISORSE VINCOLATE			2.368.571,31	2.105.209,55	1.909.696,33	1.909.696,33	364.792,10	195.513,22	13.709,43	0,00	0,00			
TOTALE UPB 1.6.4.2. 25285			2.368.571,31	2.105.209,55	1.909.696,33	1.909.696,33	364.792,10	195.513,22	13.709,43	0,00	0,00			
2015	U76522	2.1.153.2.10.02 (CORRENTE OPERATIVA) (ALTRI VINCOLI) PER L'OCCUPAZIONE DEI DISABILI DA DESTINARE AI PROGRAMMI DI INSERIMENTO LAVORATIVO, DEI RELATIVI SERVIZI ED AZIONI DI ASSISTENZA TECNICA E MONITORAGGIO	6.000.000,00	0,00	1.429.200,00	1.429.200,00	0,00	0,00	0,00	0,00	0,00			
2013	U76522	2.1.153.2.10.02 (CORRENTE OPERATIVA) (ALTRI VINCOLI) PER L'OCCUPAZIONE DEI DISABILI DA DESTINARE AI PROGRAMMI DI INSERIMENTO LAVORATIVO, DEI RELATIVI SERVIZI ED AZIONI DI ASSISTENZA TECNICA E MONITORAGGIO	5.293.196,78	0,00	1.339.679,98	1.339.679,98	0,00	0,00	0,00	0,00	0,00			
PARTE 1 AREA DI INTERVENTO 6 FUNZIONE OBIETTIVO 4			366											

PARTE I AREA DI INTERVENTO 6 FUNZIONE OBIETTIVO 4

REGIONE EMILIA-ROMAGNA									
RENDICONTO GENERALE PER L'ESERCIZIO FINANZIARIO 2015									
PARTE SPESA									
ESERCIZIO	CAPITOLO	DESCRIZIONE DEL CAPITOLO	MASSA SPENDIBILE (SPESA COMPLESSIVA + R.R. PP. INIZIALI)	STANZIAMENTO DI CASSA	PROVENTI IN CONTO COMPETENZA E RESIDUI	INDEBITAMENTI NELLO ESERCIZIO	RICORRUTE DI IMPEGNI STATALI IN COMPETENZA	RICORRUTE DI IMPEGNI STATALI IN CASSA	ELIMINAZIONI DEI RESIDUI PER INSISTENZA, PER PERSECUZIONE REINTEGRAZIONE
2015	U76556	DEGLI INTERVENTI (ART.14, L. 12 MARZO 1999, N.68 E ART. 19 DELLA L.R. 1 AGOSTO 2005, N.17) - Direzione Generale: CULTURA, FORMAZIONE E LAVORO	43.656.461,62	30.480.106,11	4.014.756,29	7.328.416,31	25.034.848,53	26.465.349,82	0,00
2014	U76556	2.1.141.2.10.02 (CORENTE OPERATIVA) (MEZZI VINCOLI)	753.034,06	317.851,91	0,00	0,00	753.034,06	188.575,04	0,00
2013	U76556	SPESA PER RAPPRESENTANZA ORGANIZZAZIONE RENDITA' PUBBLICITA' E SERVIZI PER TRASFERITA INERENTI I PROGRAMMI DI INSERIMENTO LAVORATIVO DEI DISABILI (ART. 14 L.12 MARZO 1999, N.68 E L.R. 1 AGOSTO 2005, N.17)	803.720,00	0,00	57.071,23	0,00	0,00	746.487,61	0,00
2013	U76556	PROGRAMMI DI INSERIMENTO LAVORATIVO DEI DISABILI (ART. 14 L.12 MARZO 1999, N.68 E L.R. 1 AGOSTO 2005, N.17)	72.215,24	0,00	72.205,64	0,00	0,00	0,00	0,00
2013	U76556	Direzione Generale: CULTURA, FORMAZIONE E LAVORO	1.628.969,30	317.851,91	129.276,87	0,00	753.034,06	188.575,04	746.497,21
2015	U76560	TOTALE CAPITULO U76556	966.800,00	588.360,00	220.248,75	643.256,00	323.544,00	368.111,25	0,00
2015	U76562	2.1.141.2.10.02 (CORENTE OPERATIVA) (ALTRI VINCOLI)	966.800,00	588.360,00	220.248,75	643.256,00	323.544,00	368.111,25	0,00
2015	U76562	SPESA PER ACQUISIZIONE SERVIZI DI ASSISTENZA TECNICA E MONITORAGGIO DEI PROGRAMMI DI INSERIMENTO LAVORATIVO DEI DISABILI (ART. 14 L.12 MARZO 1999, N.68 E L.R. 1 AGOSTO 2005, N.17)	954.767,61	854.767,61	186.928,47	404.767,61	550.000,00	667.839,14	0,00
2015	U76562	NOTE: NUOVA ISTITUZIONE Direzione Generale: CULTURA, FORMAZIONE E LAVORO	954.767,61	854.767,61	186.928,47	404.767,61	550.000,00	667.839,14	0,00
2015	U76562	TOTALE CAPITULO U76562	994.767,61	894.767,61	186.928,47	404.767,61	550.000,00	674.839,14	0,00
2015	U76580	2.1.163.2.10.02 (CORENTE OPERATIVA) (MEZZI STATO)	47.206.998,53	32.241.085,63	4.551.210,38	8.376.439,92	26.661.426,59	27.689.875,25	746.497,21
2015	U76580	QUOTA DEL FONDO PER IL DIRITTO AL LAVORO DEI DISABILI, ASSEGNATO AI DATORI DI LAVORO PER AGEVOLAZIONI ALLE ASSUNZIONI (ART.13, LEGGE 12 MARZO 1999, N.68) - MEZZI STATALI	35.037.866,51	32.241.085,63	1.653.053,53	8.376.439,92	26.661.426,59	27.689.875,25	746.497,21
2015	U76580	Direzione Generale: CULTURA, FORMAZIONE E LAVORO	12.169.132,02	0,00	2.898.156,85	0,00	0,00	0,00	0,00
2015	U76580	TOTALE CAPITULO U76580	1.171.913,39	351.574,02	0,00	0,00	1.171.913,39	351.574,02	0,00
2015	U76584	2.1.151.2.10.02 (CORENTE OPERATIVA) (MEZZI STATO)	1.995.726,94	1.995.726,94	0,00	0,00	1.995.726,94	1.995.726,94	0,00
2015	U76584	QUOTA DEL FONDO PER IL DIRITTO AL LAVORO DEI DISABILI PER AGEVOLAZIONI ALLE ASSUNZIONI (ART. 13, LEGGE 12 MARZO 1999, N.68) - MEZZI STATALI	1.995.726,94	1.995.726,94	0,00	0,00	1.995.726,94	1.995.726,94	0,00
2015	U76584	Direzione Generale: CULTURA, FORMAZIONE E LAVORO	1.995.726,94	1.995.726,94	0,00	0,00	1.995.726,94	1.995.726,94	0,00
2015	U76584	TOTALE CAPITULO U76584	1.995.726,94	1.995.726,94	0,00	0,00	1.995.726,94	1.995.726,94	0,00
2015	U76588	2.1.153.2.10.02 (CORENTE OPERATIVA) (MEZZI STATO)	2.863.596,70	1.757.533,48	0,00	101.183,68	2.762.413,02	1.757.533,48	0,00
2015	U76588	QUOTA DEL FONDO PER IL DIRITTO AL LAVORO DEI DISABILI TRASFERITO AGLI ENTI LOCALI (ART. 13, LEGGE 12 MARZO 1999, N. 68; LEGGE 24 DICEMBRE 2007, N. 247) - MEZZI STATALI	2.863.596,70	1.757.533,48	0,00	101.183,68	2.762.413,02	1.757.533,48	0,00
2015	U76588	Direzione Generale: CULTURA, FORMAZIONE E LAVORO	2.863.596,70	1.757.533,48	0,00	101.183,68	2.762.413,02	1.757.533,48	0,00
2015	U76588	TOTALE CAPITULO U76588	6.031.237,03	4.104.834,44	0,00	101.183,68	5.930.053,35	4.104.834,44	0,00
2015	U76588	TOTALE U76588	6.031.237,03	4.104.834,44	0,00	101.183,68	5.930.053,35	4.104.834,44	0,00
2015	U76588	PROGRAMMI FINALIZZATI ALLA GESTIONE DI CRISI OCCUPAZIONALI - RISORSE STATALI	0,00	0,00	0,00	0,00	0,00	0,00	0,00
2015	U76588	2.1.153.2.10.02 (CORENTE OPERATIVA) (MEZZI STATO)	482.200,00	337.540,00	0,00	0,00	482.200,00	337.540,00	0,00
2015	U76588	ATTUAZIONE DEL PROGETTO "AZIONI DI SISTEMA NEFFARE TO WORK PER LE POLITICHE DI RE-IMPIEGO" - TRASFERIMENTO AGLI ENTI DELLE AMMINISTRAZIONI LOCALI (ART. 13, COMMA 7, DELLA LEGGE 12 MARZO 1999, N.68) - MEZZI STATALI	482.200,00	337.540,00	0,00	0,00	482.200,00	337.540,00	0,00
2015	U76588	DELLA SALUTE E DELLE POLITICHE SOCIALI E LA REGIONE EMILIA-ROMAGNA DEL 30 NOVEMBRE 2009) - MEZZI STATALI	482.200,00	337.540,00	0,00	0,00	482.200,00	337.540,00	0,00
2015	U76588	Direzione Generale: CULTURA, FORMAZIONE E LAVORO	482.200,00	337.540,00	0,00	0,00	482.200,00	337.540,00	0,00
2015	U76588	TOTALE CAPITULO U76588	482.200,00	337.540,00	0,00	0,00	482.200,00	337.540,00	0,00
2015	U76588	2.1.162.2.10.02 (CORENTE OPERATIVA) (MEZZI STATO)	437.500,00	306.250,00	0,00	0,00	437.500,00	306.250,00	0,00
2015	U76588	ATTUAZIONE DEL PROGETTO "AZIONI DI SISTEMA NEFFARE TO WORK PER LE POLITICHE DI RE-IMPIEGO 2012/2014" -	437.500,00	306.250,00	0,00	0,00	437.500,00	306.250,00	0,00



## REGIONE EMILIA-ROMAGNA

## RENDICONTO GENERALE PER L'ESERCIZIO FINANZIARIO 2015

## PARTE SPESA

ESERCIZIO	CAPITOLO	DESCRIZIONE DEL CAPITOLO	ANALISI SPENDITIVA (SPESA CORRENTE + R.R. PR. INIZIALI)	SPANDIMENTO DI CASSA	DOCUMENTI IN CONTO CORRENTE E RESIDUI	INDEBITAMENTI NEL ESERCIZIO	RICORRERE DI IMPEGNI SU STATO AL 31/12/2015	RICORRERE DI IMPEGNI SU STATO AL 31/12/2015	ELIMINAZIONI DEI RESIDUI PER INSISTENZA, PER PERIZIONE	RESIDUI PASSIVI DA RIPARTIZIONE
2015	075278	ASSEGNAZIONE AGLI ENTI, ISTITUZIONI E ASSOCIAZIONI SENZA FINE DI LUCRO (ART. 1, COMMA 7, D.L. 20 MAGGIO 1993, N. 148 CONVERTITO IN L. 19 LUGLIO 1993, N. 236) E DELL'ATTIVITA' DI INTERESSE REGIONALE (ART. 1, COMMA 7, D.L. 20 MAGGIO 1993, N. 148 CONVERTITO IN L. 19 LUGLIO 1993, N. 236) DELLE POLITICHE SOCIALI E DELLA REGIONE EMILIA-ROMAGNA DEL 30 NOVEMBRE 2009) - MEZZI STATALI NOTE: NUOVA ISTITUZIONE Direzione Generale: CULTURA, FORMAZIONE E LAVORO TOTALE CAPITOLO 075274	437.500,00	306.250,00	0,00	0,00	437.500,00	306.250,00	0,00	0,00
2015	075278	2.1.163.2.10.02 (CORRENTE OPERATIVA) (MEZZI STATO) ATTUAZIONE DEL PROGETTO "NAZIONI DI SISTEMA WELFARE TO WORK PER LE POLITICHE DI RE-IMPIEGO 2012/2014" - ASSICURAZIONE ALLE IMPRESE (ART. 1, COMMA 7, D.L. 20 MAGGIO 1993, N. 148 CONVERTITO IN L. 19 LUGLIO 1993, N. 236) CONVENZIONE TRA IL MINISTERO DEL LAVORO, DELLA SALUTE E DELLE POLITICHE SOCIALI E LA REGIONE EMILIA-ROMAGNA DEL 30 NOVEMBRE 2009) - MEZZI STATALI NOTE: NUOVA ISTITUZIONE Direzione Generale: CULTURA, FORMAZIONE E LAVORO TOTALE CAPITOLO 075278	437.500,00	131.250,00	0,00	0,00	437.500,00	131.250,00	0,00	0,00
2015	075281	2.1.152.2.10.02 (CORRENTE OPERATIVA) (MEZZI STATO) TRASFERIMENTO AGLI ENTI DELLE AMMINISTRAZIONI LOCALI PER INTERVENTO "SISTEMA DELL'EDILIZIA E DELLE COSTRUZIONI" NEL FONDO POLITICHE ATTIVE DEL LAVORO (ART. 1, COMMA 215, LEGGE 27/12/2013 N. 147) D.M. 14/11/2014) - MEZZI STATALI NOTE: NUOVA ISTITUZIONE Direzione Generale: CULTURA, FORMAZIONE E LAVORO TOTALE CAPITOLO 075281	106.488,00	106.488,00	0,00	0,00	106.488,00	106.488,00	0,00	0,00
2015	075283	2.1.141.2.10.02 (CORRENTE OPERATIVA) (MEZZI STATO) SPESA PER NAZIONI DI ACCOGLIENZA, FORMAZIONE E LAVORO INTERVENTO "SISTEMA DELL'EDILIZIA E DELLE COSTRUZIONI" NEL FONDO POLITICHE ATTIVE DEL LAVORO (ART. 1, COMMA 215, LEGGE 27/12/2013 N. 147) D.M. 14/11/2014) - MEZZI STATALI NOTE: NUOVA ISTITUZIONE Direzione Generale: CULTURA, FORMAZIONE E LAVORO TOTALE CAPITOLO 075283	1.357.048,10	1.357.048,10	0,00	0,00	1.357.048,10	1.357.048,10	0,00	0,00
2015	075287	2.1.163.2.10.02 (CORRENTE OPERATIVA) (MEZZI STATO) FINALIZZATE ALLA ATTUAZIONE DELL'INTERVENTO "SISTEMA DELL'EDILIZIA E DELLE COSTRUZIONI" NEL FONDO POLITICHE ATTIVE DEL LAVORO (ART. 1, COMMA 215, LEGGE 27/12/2013 N. 147) D.M. 14/11/2014) - MEZZI STATALI NOTE: NUOVA ISTITUZIONE Direzione Generale: CULTURA, FORMAZIONE E LAVORO TOTALE CAPITOLO 075287	125.000,00	125.000,00	0,00	0,00	125.000,00	125.000,00	0,00	0,00
2015	075289	2.1.162.2.10.02 (CORRENTE OPERATIVA) (MEZZI STATO) ASSEGNAZIONE AD ENTI, ISTITUZIONI E ASSOCIAZIONI SENZA FINE DI LUCRO (ART. 1, COMMA 7, D.L. 20 MAGGIO 1993, N. 148 CONVERTITO IN L. 19 LUGLIO 1993, N. 236) E DELL'ATTIVITA' DI INTERESSE REGIONALE (ART. 1, COMMA 7, D.L. 20 MAGGIO 1993, N. 148 CONVERTITO IN L. 19 LUGLIO 1993, N. 236) DELLE POLITICHE SOCIALI E DELLA REGIONE EMILIA-ROMAGNA DEL 30 NOVEMBRE 2009) - MEZZI STATALI NOTE: NUOVA ISTITUZIONE Direzione Generale: CULTURA, FORMAZIONE E LAVORO TOTALE CAPITOLO 075289	7.500,00	7.500,00	0,00	0,00	7.500,00	7.500,00	0,00	0,00
2015	075291	2.1.163.2.10.02 (CORRENTE OPERATIVA) (MEZZI STATO) ASSEGNAZIONE AD ENTI, ISTITUZIONI E ASSOCIAZIONI SENZA FINE DI LUCRO (ART. 1, COMMA 7, D.L. 20 MAGGIO 1993, N. 148 CONVERTITO IN L. 19 LUGLIO 1993, N. 236) E DELL'ATTIVITA' DI INTERESSE REGIONALE (ART. 1, COMMA 7, D.L. 20 MAGGIO 1993, N. 148 CONVERTITO IN L. 19 LUGLIO 1993, N. 236) DELLE POLITICHE SOCIALI E DELLA REGIONE EMILIA-ROMAGNA DEL 30 NOVEMBRE 2009) - MEZZI STATALI NOTE: NUOVA ISTITUZIONE Direzione Generale: CULTURA, FORMAZIONE E LAVORO TOTALE CAPITOLO 075291	130.000,00	130.000,00	0,00	0,00	130.000,00	130.000,00	0,00	0,00
2015	075293	2.1.162.2.10.02 (CORRENTE OPERATIVA) (MEZZI STATO) ASSEGNAZIONE AD ENTI, ISTITUZIONI E ASSOCIAZIONI SENZA FINE DI LUCRO (ART. 1, COMMA 7, D.L. 20 MAGGIO 1993, N. 148 CONVERTITO IN L. 19 LUGLIO 1993, N. 236) E DELL'ATTIVITA' DI INTERESSE REGIONALE (ART. 1, COMMA 7, D.L. 20 MAGGIO 1993, N. 148 CONVERTITO IN L. 19 LUGLIO 1993, N. 236) DELLE POLITICHE SOCIALI E DELLA REGIONE EMILIA-ROMAGNA DEL 30 NOVEMBRE 2009) - MEZZI STATALI NOTE: NUOVA ISTITUZIONE Direzione Generale: CULTURA, FORMAZIONE E LAVORO TOTALE CAPITOLO 075293	2.000,00	2.000,00	0,00	0,00	2.000,00	2.000,00	0,00	0,00
2015	075296	2.1.141.2.10.02 (CORRENTE OPERATIVA) (MEZZI STATO) SPESA PER FORMAZIONI PROFESSIONALI E SPECIALISTICHE IN	69.844,11	69.844,11	0,00	0,00	69.844,11	69.844,11	0,00	0,00
PARTE I AREA DI INTERVENTO 6 FUNZIONE OBIETTIVO 4			368							

[illegible]

## REGIONE EMILIA-ROMAGNA

## RENDICONTO GENERALE PER L'ESERCIZIO FINANZIARIO 2015

## PARTE SPESA

ESERCIZIO	CAPITOLO	DESCRIZIONE DEL CAPITOLO	ANALISI SPENDITE (SPESA COMPLETA + R.R. PP. INIZIALI)	SPANDIMENTO DI CASSA	PAIAMENTI IN CONTO COMPETENZA E RESIDUI	INDEBITAMENTI NELLO ESERCIZIO	RICORRUTE DI IMPEGNI SU SPANDIMENTI DI COMPETENZA	RICORRUTE DI IMPEGNI SU SPANDIMENTI DI CASSA	ELIMINAZIONI DEI RESIDUI PER INSOSTENIBILITÀ, PER PERSECUZIONE FISCALITARIA	RESIDUI PASSIVI DA RIFORMARE
-----------	----------	--------------------------	---	----------------------	---	-------------------------------	---	--	---	------------------------------

NOTE: NUOVA ISTITUZIONE

Direzioni Generali: CULTURA, FORMAZIONE E LAVORO

TOTALE CAPITOLO U75652

2015

U75654

2.1.141.2.06.05 (CORRENTE OPERATIVA) (MEZZI STATO)  
SPESA PER ACQUISIZIONE DI SERVIZI INFORMATICI RELATIVI  
ATTIVITÀ FORMATIVE (ART. 68, L.17 MAGGIO 1999, N.144).  
MEZZI STATALI.

Direzioni Generali: CULTURA, FORMAZIONE E LAVORO

TOTALE CAPITOLO U75654

2015

U75666

2.1.141.2.06.05 (CORRENTE OPERATIVA) (MEZZI STATO)  
SPESA PER RAPPRESENTANZA, ORGANIZZAZIONE EVENTI,  
PUBBLICITÀ E SERVIZI PER TRASFERIMENTI INERENTI  
ATTIVITÀ FINALIZZATE ALL'OBBLIGO DI FREQUENZA DI  
ATTIVITÀ FORMATIVE (ART. 68, L.17 MAGGIO 1999, N. 144).

Direzioni Generali: CULTURA, FORMAZIONE E LAVORO

TOTALE CAPITOLO U75666

2015

U75668

2.1.153.2.06.05 (CORRENTE OPERATIVA) (MEZZI STATO)  
ASSEGNAZIONE AGLI ENTI DELLE AMMINISTRAZIONI  
LOCALI PER INTERVENTI FINALIZZATI ALL'OBBLIGO DI  
FREQUENZA DI ATTIVITÀ FORMATIVE (ART. 68, L.17 MAGGIO  
1999, N.144) ART. 1, D. LGS 15 APRILE 2005, N.76 - MEZZI  
STATALI.

Direzioni Generali: CULTURA, FORMAZIONE E LAVORO

TOTALE CAPITOLO U75668

2015

U75663

2.1.151.2.06.05 (CORRENTE OPERATIVA) (MEZZI STATO)  
ASSEGNAZIONE ALLE AUTONOME SCOLASTICHE PER INTERVENTI  
FINALIZZATI ALL'OBBLIGO DI FREQUENZA DI ATTIVITÀ  
FORMATIVE (ART. 68, L. 17 MAGGIO 1999, N.144; ART. 1,  
D. LGS 15 APRILE 2005, N.76) - MEZZI STATALI.  
NOTE: NUOVA ISTITUZIONE

Direzioni Generali: CULTURA, FORMAZIONE E LAVORO

TOTALE CAPITOLO U75663

2015

U75664

2.1.162.2.06.05 (CORRENTE OPERATIVA) (MEZZI STATO)  
ASSEGNAZIONE AGLI ENTI DI FORMAZIONE PER  
INTERVENTI FINALIZZATI ALL'OBBLIGO DI FREQUENZA  
DI ATTIVITÀ FORMATIVE (ART. 68, L. 17 MAGGIO  
1999, N.144) ART. 1, D. LGS 15 APRILE 2005, N.76 - MEZZI  
STATALI.

Direzioni Generali: CULTURA, FORMAZIONE E LAVORO

TOTALE CAPITOLO U75664

2015

U75666

2.1.163.2.06.05 (CORRENTE OPERATIVA) (MEZZI STATO)  
ASSEGNAZIONE ALLE IMPRESE PER INTERVENTI  
FINALIZZATI ALL'OBBLIGO DI FREQUENZA DI ATTIVITÀ  
FORMATIVE (ART. 68, L. 17 MAGGIO 1999, N.144; ART.  
1, D. LGS 15 APRILE 2005, N.76) - MEZZI STATALI.

Direzioni Generali: CULTURA, FORMAZIONE E LAVORO

TOTALE CAPITOLO U75666

2015

U75668

2.1.161.2.06.05 (CORRENTE OPERATIVA) (MEZZI STATO)  
ASSEGNAZIONE ALLE IMPRESE PER INTERVENTI  
FINALIZZATI ALL'OBBLIGO DI FREQUENZA DI ATTIVITÀ  
FORMATIVE (ART. 68, L. 17 MAGGIO 1999, N.144;  
ART. 1, D. LGS 15 APRILE 2005, N.76) - MEZZI STATALI.

Direzioni Generali: CULTURA, FORMAZIONE E LAVORO

TOTALE CAPITOLO U75668

2015

U75668

2.1.152.2.06.05 (CORRENTE OPERATIVA) (MEZZI STATO)  
CONTRIBUTI A ENTI DELLE AMMINISTRAZIONI LOCALI PER LA  
REALIZZAZIONE DI MISURE DI POLITICA ATTIVA DELL'IMPIEGHO  
(ART. 45 LEGGE 17 MAGGIO 1999, N.144) - MEZZI STATALI.  
Direzioni Generali: CULTURA, FORMAZIONE E LAVORO

Direzioni Generali: CULTURA, FORMAZIONE E LAVORO

TOTALE CAPITOLO U75670

2015

U75758

2.1.163.2.06.05 (CORRENTE OPERATIVA) (MEZZI STATO)  
CONTRIBUTI ALLE IMPRESE PER LA REALIZZAZIONE DI MISURE  
MAGGIO 1999, N.144) - MEZZI STATALI.

Direzioni Generali: CULTURA, FORMAZIONE E LAVORO

TOTALE CAPITOLO U75758

PARTE I AREA DI INTERVENTO 6 FUNZIONE OBIETTIVO 4

370

## REGIONE EMILIA-ROMAGNA

## RENDICONTO GENERALE PER L'ESERCIZIO FINANZIARIO 2015

## PARTE SPESA

ESERCIZIO	CAPITOLO	DESCRIZIONE DEL CAPITOLO	MASSA SPENDIBILE (STANZ. COMPETENZA + R.R. PP. INIZIALI)	STANZIAMENTO DI CASSA	PAGAMENTI IN CONTO COMPETENZA E RESIDUI	IMPEGNI ASSUMI NELL'ESERCIZIO	ECONOMIE DI IMPEGNI SU STANZIAMENTI DI COMPETENZA	ECONOMIE DI PAGAMENTI SU STANZIAMENTI DI CASSA	ELIMINAZIONI DEI RESIDUI		RESIDUI PASSIVI DA RIPORTARE		
									PER INSUFFICIENZA O RIMBORSAZIONE	PER PERSECUZIONE CASSA			
2015	U75590	2.1.162.2.06.05 (CORRENTE OPERATIVA) (MEZZI STIPENDI) CONTRIBUTI AGLI ENTI DI FORMAZIONE PER LA REALIZZAZIONE DI MISURE DI POLITICA ATTIVA DELL'EMPLOYMENT (ART. 45, LEGGE 17 MAGGIO 1999, N. 144) - MEZZI STIPENDI Direzione Generale: CULTURA, FORMAZIONE E LAVORO	TOTALE CAPITULO U75598 35.000,00	10.500,00	0,00	0,00	35.000,00	10.500,00	0,00	0,00	0,00		
		TOTALE UPR 1.6.4.2. 25390 di cui Competenza di cui Residui	101.329,93 101.329,93 0,00	56.930,95 56.930,95 0,00	0,00 0,00 0,00	0,00 0,00 0,00	101.329,93 56.930,95 0,00	0,00 0,00 0,00	0,00 0,00 0,00	0,00			
		TOTALE SPESE CORRENTI OPERATIVE di cui Competenza di cui Residui	405.021.947,89 255.354.346,22 149.667.601,67	277.300.906,75 277.300.906,75 0,00	132.576.869,80 51.515.189,31 81.061.680,49	98.093.482,71 98.093.482,71 0,00	157.260.863,51 157.260.863,51 0,00	144.724.036,95 144.724.036,95 0,00	34.938.007,25 34.938.007,25 0,00	80.246.207,33 46.578.293,40 33.667.913,93			
		TOTALE CAPITULO U75590	27.954,07	19.567,85	0,00	0,00	27.954,07	19.567,85	0,00	0,00	0,00		
		UPR 1.6.4.3.26500	INVESTIMENTI NEL SETTORE DELLA FORMAZIONE PROFESSIONALE										
		2015	U75303	2.1.232.3.06.05 (INVESTIMENTO CAP.) (MEZZI PROPRI) INTERVENTI PER LA QUALIFICAZIONE DELLE STRUTTURE EDILIZIE E LA MANUTENZIONE STRAORDINARIA DI LOCALI DESTINATI ALLE ATTIVITA' FORMATIVE (ART.35, LETT.D), L.R. 30 GIUGNO 2003, N.12) Direzione Generale: CULTURA, FORMAZIONE E LAVORO		0,00	0,00	0,00	0,00	0,00	0,00	0,00	0,00
				TOTALE CAPITULO U75303	0,00	0,00	0,00	0,00	0,00	0,00	0,00	0,00	0,00
				TOTALE UPR 1.6.4.3. 26500 di cui Competenza di cui Residui	0,00 0,00 0,00	0,00 0,00 0,00	0,00 0,00 0,00	0,00 0,00 0,00	0,00 0,00 0,00	0,00 0,00 0,00	0,00 0,00 0,00	0,00 0,00 0,00	
				TOTALE SPESE DI INVESTIMENTO IN CAPITALE di cui Competenza di cui Residui	0,00 0,00 0,00	0,00 0,00 0,00	0,00 0,00 0,00	0,00 0,00 0,00	0,00 0,00 0,00	0,00 0,00 0,00	0,00 0,00 0,00	0,00 0,00 0,00	
				TOTALE Funzione Obiettivo 4 di cui Competenze di cui Residui	405.021.947,89 255.354.346,22 149.667.601,67	277.300.906,75 277.300.906,75 0,00	132.576.869,80 51.515.189,31 81.061.680,49	98.093.482,71 98.093.482,71 0,00	157.260.863,51 157.260.863,51 0,00	144.724.036,95 144.724.036,95 0,00	34.938.007,25 34.938.007,25 0,00	80.246.207,33 46.578.293,40 33.667.913,93	
Funz. Obiettivo 5 ATTIVITA' CULTURALI													
SPESE CORRENTI OPERATIVE													
UPR 1.6.5.2.27100 PROMOZIONE DI ATTIVITA' CULTURALI													
2015	U70549	2.1.153.2.06.06 (CORRENTE OPERATIVA) (MEZZI PROPRI) CONTRIBUTI A ENTI DELLE AMMINISTRAZIONI LOCALI PER IL SOSTEGNO A PROGRAMMI DI STUDIO, RICERCA, DIVULGAZIONE NEL CAMPO DELLA CULTURA UMANISTICA, SCIENTIFICA ED ARTISTICA NONCHE' A PROGETTI PRESENTATI IN CONFORMITA' DEGLI INDIRIZZI DEL PROGRAMMA TRIENNALE DELLO SVILUPPO REGIONALE DELLA L.R. 37/94. (ART. 6, DELLA L.R. 22 AGOSTO 1994, N.37). Direzione Generale: CULTURA, FORMAZIONE E LAVORO	1.400.500,00	1.064.700,00	0,00	1.400.500,00	0,00	829.700,00	0,00	1.400.500,00	0,00		
		TOTALE CAPITULO U70549	1.635.500,00	1.064.700,00	235.000,00	1.400.500,00	0,00	829.700,00	0,00	1.400.500,00	0,00		
		2.1.141.2.06.06 (CORRENTE OPERATIVA) (MEZZI PROPRI) SPESE PER LA REALIZZAZIONE DI MANIFESTAZIONI ED INIZIATIVE CULTURALI NELL'AMBITO DELLE FINALITA' DI CUI ALL'ART. 1 E DEGLI OBIETTIVI INDIVIDUATI NEL PROGRAMMA TRIENNALE DEGLI INTERVENTI DI CUI ALL'ART. 3 DELLA L.R. 37/94 (ART. 7 DELLA L.R. 22 AGOSTO 1994, N.37). Direzione Generale: CULTURA, FORMAZIONE E LAVORO	317.000,00	1.431.526,00	7.000,00	192.000,00	125.000,00	267.302,12	0,00	185.000,00	0,00		
		TOTALE UPR 1.6.5.2. 27100	1.389.850,00	0,00	1.014.750,98	0,00	0,00	0,00	14.204,49	329.494,53	0,00		
		TOTALE SPESE CORRENTI OPERATIVE di cui Competenza di cui Residui	271.750,00 271.750,00 0,00	0,00 0,00 0,00	114.355,55 28.117,35 0,00	0,00 0,00 0,00	0,00 0,00 0,00	0,00 0,00 0,00	1.144,45 9.382,65 0,00	156.250,00 9.000,00 0,00			
		TOTALE Funzione Obiettivo 4 di cui Competenze di cui Residui	405.021.947,89 255.354.346,22 149.667.601,67	277.300.906,75 277.300.906,75 0,00	132.576.869,80 51.515.189,31 81.061.680,49	98.093.482,71 98.093.482,71 0,00	157.260.863,51 157.260.863,51 0,00	144.724.036,95 144.724.036,95 0,00	34.938.007,25 34.938.007,25 0,00	80.246.207,33 46.578.293,40 33.667.913,93			
		TOTALE CAPITULO U70549	1.635.500,00	1.064.700,00	235.000,00	1.400.500,00	0,00	829.700,00	0,00	1.400.500,00	0,00		
		2.1.141.2.06.06 (CORRENTE OPERATIVA) (MEZZI PROPRI) SPESE PER LA REALIZZAZIONE DI MANIFESTAZIONI ED INIZIATIVE CULTURALI NELL'AMBITO DELLE FINALITA' DI CUI ALL'ART. 1 E DEGLI OBIETTIVI INDIVIDUATI NEL PROGRAMMA TRIENNALE DEGLI INTERVENTI DI CUI ALL'ART. 3 DELLA L.R. 37/94 (ART. 7 DELLA L.R. 22 AGOSTO 1994, N.37). NOTE: NUOVA ISTITUZIONE Direzione Generale: CULTURA, FORMAZIONE E LAVORO	60.000,00	60.000,00	0,00	17.000,00	43.000,00	60.000,00	0,00	17.000,00	0,00		
		TOTALE CAPITULO U70552	60.000,00	60.000,00	0,00	17.000,00	43.000,00	60.000,00	0,00	17.000,00	0,00		
		2.1.141.2.06.06 (CORRENTE OPERATIVA) (MEZZI PROPRI) SPESE PER L'ACQUISIZIONE DI PUBBLICAZIONI FINALIZZATE ALL'ATTIVITA' DI FILM COMMISSION (ART. 8, L.R. 23 LUGLIO 2014, N.20)	0,00	0,00	0,00	0,00	0,00	0,00	0,00	0,00	0,00	0,00	

REGIONE EMILIA-ROMAGNA		RENDICONTO GENERALE PER L'ESERCIZIO FINANZIARIO 2015										PARTE SPESA		
ESERCIZIO	CAPITOLO	DESCRIZIONE DEL CAPITOLO	MASSA SPENDIBILE (SPESA COMPLESSIVA + R.R. PP. INIZIALI)	SPANDIMENTO DI CASSA	PAIAMENTI IN CONTO CORRENTE E RESIDUI	IMPEGNI ASSUMI NEL ESERCIZIO	ECONOMIE DI IMPEGNI SU SPANDIMENTI DI COMPETENZA	ECONOMIE DI IMPEGNI SU SPANDIMENTI DI CASSA	ELIMINAZIONI DEI RESIDUI			PER INSERIMENTO, PER PERSECUZIONE RIFORMULAZIONE		RESIDUI PASSIVI DA RIFORMARE

2015 070546 2.1.162.2.06.06 (CORRENTE OPERATIVA) (MEZZI PROPRI)  
CONTRIBUTI PER LA COSTITUZIONE O L'INTEGRAZIONE DELLA STRUTTURA ORGANIZZATIVA E DELL'ATTIVITA' OPERANTI NELL'AMBITO DELLE ATTIVITA' CULTURALI (ART. 4 BIS, COMMA 2, L.R. 22 AGOSTO 1994, N.37).

Direzione Generale: CULTURA, FORMAZIONE E LAVORO  
TOTALE CAPITULO 070546

2015 070547 2.1.141.2.06.06 (CORRENTE OPERATIVA) (MEZZI PROPRI)  
SPESA PER SERVIZI INFORMATICI E TELECOMUNICAZIONI NECESSARI PER LA REALIZZAZIONE DI MANIFESTAZIONI, EVENTI, CONFERENZE, SEMINARI, DOTTORATI DI RICERCA, ALI ALL'ART.1 E DEGLI OBIETTIVI INDIVIDUATI NEL PROGRAMMA TRIENNALE DEGLI INTERVENTI DI CUI ALL'ART. 3 DELLA L.R. 37/94 (ART. 5 E 6, DELLA L.R. 22 AGOSTO 1994, N.37).

Direzione Generale: CULTURA, FORMAZIONE E LAVORO  
TOTALE CAPITULO 070547

2015 070543 2.1.141.2.06.06 (CORRENTE OPERATIVA) (MEZZI PROPRI)  
SPESA PER SERVIZI INFORMATICI PER MIGLIORARE L'EFFICIENZA E L'ATTIVITA' OPERANTI NELL'AMBITO DELLE ATTIVITA' CULTURALI (ART. 8, L.R. 23 LUGLIO 2014, N.20)  
NOTE: NUOVA ISTITUZIONE

Direzione Generale: CULTURA, FORMAZIONE E LAVORO  
TOTALE CAPITULO 070543

2015 070544 2.1.162.2.06.06 (CORRENTE OPERATIVA) (MEZZI PROPRI)  
CONTRIBUTI AD ISTITUZIONI ED ASSOCIAZIONI CULTURALI E PRIVATE SENZA FINI DI LUCRO PER IL SOSTEGNO A PROGRAMMI DI STUDIO, RICERCA, DIVULGAZIONE NEL CAMPO DELLA CULTURA UNIVERSITARIA, SCIENTIFICA ED ARTISTICA E DEI SERVIZI DI FORMAZIONE E DI AGGIORNAMENTO DEI DOCENTI E DEI RICERCATORI E DEI LAVORATORI INDICATI NEL PROGRAMMA TRIENNALE DI CUI ALL'ART. 3 DELLA L.R. 37/94 (ART. 5 E 6, DELLA L.R. 22 AGOSTO 1994, N. 37)

Direzione Generale: CULTURA, FORMAZIONE E LAVORO  
TOTALE CAPITULO 070544

2015 070545 2.1.141.2.06.06 (CORRENTE OPERATIVA) (MEZZI PROPRI)  
SPESA PER L'ACQUISIZIONE DI BENI DI CONSUMO UTILI ALL'ATTIVITA' DI FILM COMMISSION (ART. 8, L.R. 23 LUGLIO 2014, N.20)  
NOTE: NUOVA ISTITUZIONE

Direzione Generale: CULTURA, FORMAZIONE E LAVORO  
TOTALE CAPITULO 070545

2015 070546 2.1.163.2.06.06 (CORRENTE OPERATIVA) (MEZZI PROPRI)  
CONTRIBUTI AD ISTITUZIONI ED ASSOCIAZIONI CULTURALI E PRIVATE SENZA FINI DI LUCRO PER IL SOSTEGNO A PROGRAMMI DI STUDIO, RICERCA, DIVULGAZIONE NEL CAMPO DELLA CULTURA UNIVERSITARIA, SCIENTIFICA ED ARTISTICA E DEI SERVIZI DI FORMAZIONE E DI AGGIORNAMENTO DEI DOCENTI E DEI RICERCATORI E DEI LAVORATORI INDICATI NEL PROGRAMMA TRIENNALE DI CUI ALL'ART. 3 DELLA L.R. 37/94 (ART. 5 E 6, DELLA L.R. 22 AGOSTO 1994, N. 37)

Direzione Generale: CULTURA, FORMAZIONE E LAVORO  
TOTALE CAPITULO 070546

2015 070547 2.1.141.2.06.06 (CORRENTE OPERATIVA) (MEZZI PROPRI)  
SPESA PER NOLEGGIO DI BENI DI TERZI, NELL'AMBITO DELLE ATTIVITA' DI FILM COMMISSION (ART. 8, L.R. 23 LUGLIO 2014, N.20)  
NOTE: NUOVA ISTITUZIONE

Direzione Generale: CULTURA, FORMAZIONE E LAVORO  
TOTALE CAPITULO 070547

2015 070548 2.1.162.2.06.06 (CORRENTE OPERATIVA) (MEZZI PROPRI)  
FONDO UNICO REGIONALE PER LE ATTIVITA' NEL SETTORE DELLO SPETTACOLO E DEI SERVIZI DI FORMAZIONE E DI AGGIORNAMENTO DEI DOCENTI E DEI RICERCATORI E DEI LAVORATORI INDICATI NEL PROGRAMMA TRIENNALE DI CUI ALL'ART. 3 DELLA L.R. 37/94 (ART. 5 E 6, DELLA L.R. 22 AGOSTO 1994, N. 37)

Direzione Generale: CULTURA, FORMAZIONE E LAVORO  
TOTALE CAPITULO 070548

2015 070549 2.1.141.2.06.06 (CORRENTE OPERATIVA) (MEZZI PROPRI)  
SPESA PER PUBBLICITA' ED ORGANIZZAZIONE DI EVENTI, NELL'AMBITO DELLE ATTIVITA' DI FILM COMMISSION (ART. 8, L.R. 23 LUGLIO 2014, N.20)  
NOTE: NUOVA ISTITUZIONE

Direzione Generale: CULTURA, FORMAZIONE E LAVORO  
TOTALE CAPITULO 070549

PARTE I AREA DI INTERVENTO 6 FUNZIONE OBIETTIVO 5

REGIONE EMILIA-ROMAGNA

RENDICONTO GENERALE PER L'ESERCIZIO FINANZIARIO 2015

PARTI SPESA

ESERCIZIO	CAPITOLO	DESCRIZIONE DEL CAPITOLO	MASSA SPENDIBILE (SPESE COMPLESSIVE + R.R. PP. INIZIALI)	STANZIAMENTO DI CASSA	PAGAMENTI IN CONTO CORRENTE E RESIDUI	IMPEGNI ASSUNTI NELL'ESERCIZIO	ECONOMIE DI IMPEGNI SU STATALMENTI DI COMPETENZA	ECONOMIE DI STATALMENTI DI CASSA	ELIMINAZIONI DEI RESIDUI PER INSISTENZA, PER PERSECUZIONE	RESIDUI PASSIVI DA RIFORMARE
		TOTALE CAPITULO 070569	0,00	0,00	0,00	0,00	0,00	0,00	0,00	0,00
2015	070570	2.1.163.2.06.06 (CORRENTE OPERATIVA) (MEZZI PROPRI) FONDO UNICO REGIONALE PER LE ATTIVITA' NEL SETTORE DELLO SPETTACOLO. CONTRIBUTI A PRIVATI LUGLIO 1994, N.131 Dilezione Generale: CULTURA, FORMAZIONE E LAVORO	661.857,00 6.082,99 0,00	667.939,99 0,00	661.857,00 6.082,99	661.857,00 0,00	0,00 0,00	0,00 0,00	0,00 0,00	0,00 0,00
2015	070571	2.1.141.2.06.06 (CORRENTE OPERATIVA) (MEZZI PROPRI) FONDO PER PROMOZIONE PROFESSIONALE E SPECIALIZZAZIONE DEI PERSONALI IN ATTIVITA' DI FORMAZIONE (ART. 8, L.R. 23 LUGLIO 2014, N.20) NOTE: NUOVA ISTITUZIONE Dilezione Generale: CULTURA, FORMAZIONE E LAVORO	15.000,00 0,00	5.000,00	0,00	15.000,00	0,00	5.000,00	0,00	15.000,00
2015	070572	2.1.152.2.06.06 (CORRENTE OPERATIVA) (MEZZI PROPRI) CONTRIBUTI AD AMMINISTRAZIONI LOCALI PER PROGETTI DI PROMOZIONE DELLA CULTURA CINEMATOGRAFICA E AUDIOVISIVA (ARTT. 4 E 11, L.R. 23 LUGLIO 2014, N. 20) NOTE: NUOVA ISTITUZIONE Dilezione Generale: CULTURA, FORMAZIONE E LAVORO	17.132,10 0,00	17.132,10	0,00	17.132,10	0,00	17.132,10	0,00	17.132,10
2015	070574	2.1.162.2.06.06 (CORRENTE OPERATIVA) (MEZZI PROPRI) CONTRIBUTI ALLE ISTITUZIONI E ASSOCIAZIONI PRIVATE SENZA SCOPO DI LUCRO PER PROGETTI DI PROMOZIONE DELLA CULTURA CINEMATOGRAFICA E AUDIOVISIVA (ARTT. 4 E 11, L.R. 23 LUGLIO 2014, N. 20) NOTE: NUOVA ISTITUZIONE Dilezione Generale: CULTURA, FORMAZIONE E LAVORO	1.013.795,00 0,00	753.742,90	513.065,83	1.009.516,35	4.278,65	240.677,07	0,00	496.450,52
2015	070576	2.1.162.2.06.06 (CORRENTE OPERATIVA) (MEZZI PROPRI) CONTRIBUTI AD ISTITUZIONI E ASSOCIAZIONI PRIVATE SENZA SCOPO DI LUCRO PER IL SOSTEGNO ALLE SALE D'ESIBIZIONE E DEL PICCOLO ESERCIZIO CINEMATOGRAFICO, NONCHE' PER PROGETTI DI PROMOZIONE DELLA CULTURA CINEMATOGRAFICA E AUDIOVISIVA (ARTT. 6 E 11, L.R. 23 LUGLIO 2014, N.20) NOTE: NUOVA ISTITUZIONE Dilezione Generale: CULTURA, FORMAZIONE E LAVORO	315.000,00 0,00	315.000,00	0,00	315.000,00	0,00	315.000,00	0,00	315.000,00
2015	070578	2.1.163.2.06.06 (CORRENTE OPERATIVA) (MEZZI PROPRI) FONDO PER L'AUDIOVISIVO. CONTRIBUTI A IMPRESE PER IL SOSTEGNO DELLA PRODUZIONE CINEMATOGRAFICA E AUDIOVISIVA (ARTT. 4 E 11, L.R. 23 LUGLIO 2014, N.20) NOTE: NUOVA ISTITUZIONE Dilezione Generale: CULTURA, FORMAZIONE E LAVORO	1.000.000,00 0,00	450.000,00	0,00	206.513,04	793.486,96	450.000,00	0,00	206.513,04
2015	070581	2.1.152.2.06.06 (CORRENTE OPERATIVA) (MEZZI PROPRI) CONTRIBUTI ALLE AMMINISTRAZIONI LOCALI PER IL SOSTEGNO DEI PROGETTI DI PROMOZIONE DELLA CULTURA CINEMATOGRAFICA E AUDIOVISIVA (ARTT. 4 E 11, L.R. 23 LUGLIO 2014, N.20) NOTE: NUOVA ISTITUZIONE Dilezione Generale: CULTURA, FORMAZIONE E LAVORO	10.000,00 0,00	7.000,00	0,00	0,00	10.000,00	7.000,00	0,00	0,00
2015	070583	2.1.162.2.06.06 (CORRENTE OPERATIVA) (MEZZI PROPRI) FONDO PER L'AUDIOVISIVO. CONTRIBUTI ALLE ISTITUZIONI E ASSOCIAZIONI PRIVATE SENZA SCOPO DI LUCRO PER IL SOSTEGNO DELLA PRODUZIONE CINEMATOGRAFICA E AUDIOVISIVA (ARTT. 4 E 11, L.R. 23 LUGLIO 2014, N.20) NOTE: NUOVA ISTITUZIONE Dilezione Generale: CULTURA, FORMAZIONE E LAVORO	42.947,90 0,00	0,00	0,00	4.506,00	38.441,90	0,00	0,00	4.506,00
2015	070585	2.1.163.2.06.06 (CORRENTE OPERATIVA) (MEZZI PROPRI) CONTRIBUTI AD IMPRESE PER PROGETTI DI PROMOZIONE DELLA CULTURA CINEMATOGRAFICA ED AUDIOVISIVA (ARTT. 4 E 11, L.R. 23 LUGLIO 2014, N.20) NOTE: NUOVA ISTITUZIONE Dilezione Generale: CULTURA, FORMAZIONE E LAVORO	31.000,00 0,00	31.000,00	0,00	20.991,60	10.008,40	31.000,00	0,00	20.991,60
2015	070587	2.1.163.2.06.06 (CORRENTE OPERATIVA) (MEZZI PROPRI) CONTRIBUTI AD IMPRESE PER IL SOSTEGNO ALLE SALE D'ESSAI	5.000,00 0,00	1.500,00	0,00	0,00	5.000,00	1.500,00	0,00	0,00

PARTI AREA DI INTERVENTO 6 FUNZIONE OBIETTIVO 5 373



## REGIONE EMILIA-ROMAGNA

## RENDICONTO GENERALE PER L'ESERCIZIO FINANZIARIO 2015

## PARTE SPESA

ESERCIZIO	CAPITOLO	DESCRIZIONE DEL CAPITOLO	ANALISI SPENDITE (SPESA COMPLESSIVA + R.R. PR. INIZIALI)	SPANDIMENTO DI CASSA	PRODOTTI IN CONTO COMPETENZA E RESIDUI	INDEBITAMENTI NELLO ESERCIZIO	RICORRERE DI IMPEGNI SU STATI PRECEDENTI	RICORRERE DI IMPEGNI SU STATI PRECEDENTI DI CASSA	ELIMINAZIONI DEI RESIDUI PER INSOLVENZA, PER PERIZIAZIONE, PER PERIZIAZIONE	RESIDUI PASSIVI DA RIFORMARE
2013	U71570	GIOVANI (ART. 4, COMMA 1, LETT. A), L.R. 23 GIUGNO 1996, N.21 ABOGATA ARTT. 35, COMMI 4 E 6, 44, COMMA 3, LETT. B), C) E D), COMMI 5 E 7, L.R. 28 LUGLIO 2008, N.14).	226.394,72	0,00	41.286,20	0,00	0,00	0,00	185.108,52	0,00
2012	U71570	GIOVANI (ART. 4, COMMA 1, LETT. A), L.R. 23 GIUGNO 1996, N.21 ABOGATA ARTT. 35, COMMI 4 E 6, 44, COMMA 3, LETT. B), C) E D), COMMI 5 E 7, L.R. 28 LUGLIO 2008, N.14).	945,60	0,00	945,60	0,00	0,00	0,00	0,00	0,00
		Direzione Generale: CULTURA, FORMAZIONE E LAVORO	1.292.367,84	607.119,32	227.340,32	245.109,52	579.946,00	379.779,00	425.054,52	60.027,00
		TOTALE CAPITULO U71570								
2015	U71578	2.1.162.2.06.06 (CORRENTE OPERATIVA) (MEZZI PROPRI) CONTRIBUTI AD ASSOCIAZIONI, ISTITUZIONI ED ENTI PER LA PROMOZIONE E LO SVILUPPO DEI SERVIZI E ATTIVITA' RIVOLTE AGLI ADULTI, AGLI ADOLESCENTI E AI GIOVANI (ARTT. 14, 43, 44, COMMA 2, 40, COMMI 4 E 6, 43, COMMA 3, 44, COMMA 3, LETT. B) E 47, COMMI 5, 6 E 7, L.R. 28 LUGLIO 2008, N.14).	0,00	0,00	0,00	0,00	0,00	0,00	0,00	0,00
		Direzione Generale: CULTURA, FORMAZIONE E LAVORO	0,00	0,00	0,00	0,00	0,00	0,00	0,00	0,00
		TOTALE CAPITULO U71578								
2015	U71580	2.1.162.2.06.06 (CORRENTE OPERATIVA) (MEZZI PROPRI) ATTIVITA' DI UTILITA' SOCIALE E AMBIENTALE MEDIANTE ATTIVITA' DI PROMOZIONE, SVILUPPO E FORMAZIONE DI PERSONE (ARTT. 14, 43, 44, COMMA 2, 40, COMMI 4 E 6, 43, COMMA 3, 44, COMMA 3, LETT. B) E 47, COMMI 5, 6 E 7, L.R. 28 LUGLIO 2008, N.14).	0,00	0,00	0,00	0,00	0,00	0,00	0,00	0,00
		Direzione Generale: CULTURA, FORMAZIONE E LAVORO	0,00	0,00	0,00	0,00	0,00	0,00	0,00	0,00
		TOTALE CAPITULO U71580								
2015	U70559	2.1.162.2.06.06 (CORRENTE OPERATIVA) (MEZZI STATO) CONTRIBUTI AD ASSOCIAZIONI E ISTITUZIONI PER IL LORO PER LA REALIZZAZIONE DEL PROGETTO "TEATRI DEL TEMPO PRESENTE" (PROTOCOLLO DI INTESA TRA IL MINISTERO PER I BENI E LE ATTIVITA' CULTURALI E LA REGIONE EMILIA-ROMAGNA) (ARTT. 14, 43, 44, COMMA 2, 40, COMMI 4 E 6, 43, COMMA 3, 44, COMMA 3, LETT. B) E 47, COMMI 5, 6 E 7, L.R. 28 LUGLIO 2008, N.14).	25.654.252,29	22.660.878,33	14.234.148,54	17.852.499,53	4.135.328,76	8.426.729,79	740.237,55	6.544.537,44
		Direzione Generale: CULTURA, FORMAZIONE E LAVORO	21.987.828,29	22.660.878,33	11.851.059,85	17.852.499,53	4.135.328,76	8.426.729,79	740.237,55	6.001.439,68
		TOTALE CAPITULO U70559	3.666.424,00	0,00	2.383.088,69	0,00	0,00	0,00	0,00	543.097,76
2015	U70561	2.1.163.2.06.06 (CORRENTE OPERATIVA) (MEZZI STATO) CONTRIBUTI A IMPRESE PER LA REALIZZAZIONE DEL PROGETTO "MATERI DEL TEMPO PRESENTE" (PROTOCOLLO DI INTESA TRA IL MINISTERO PER I BENI E LE ATTIVITA' CULTURALI E LA REGIONE EMILIA-ROMAGNA) (ARTT. 14, 43, 44, COMMA 2, 40, COMMI 4 E 6, 43, COMMA 3, 44, COMMA 3, LETT. B) E 47, COMMI 5, 6 E 7, L.R. 28 LUGLIO 2008, N.14).	0,00	0,00	0,00	0,00	0,00	0,00	0,00	0,00
		Direzione Generale: CULTURA, FORMAZIONE E LAVORO	0,00	0,00	0,00	0,00	0,00	0,00	0,00	0,00
		TOTALE CAPITULO U70561								
2015	U70601	2.1.162.2.06.06 (CORRENTE OPERATIVA) (MEZZI STATO) CONTRIBUTI AD ASSOCIAZIONI E ISTITUZIONI PER LA REALIZZAZIONE DEL PROGETTO "RESIDENZE ARTISTICHE" (L. 30 APRILE 1985, N. 163, ART. 45, D.M. 1 LUGLIO 2014) - MEZZI STATALI	105.600,00	105.600,00	63.360,00	105.600,00	0,00	42.240,00	0,00	42.240,00
		Direzione Generale: CULTURA, FORMAZIONE E LAVORO	105.600,00	105.600,00	63.360,00	105.600,00	0,00	42.240,00	0,00	42.240,00
		TOTALE CAPITULO U70601								
2015	U70603	2.1.163.2.06.06 (CORRENTE OPERATIVA) (MEZZI STATO) CONTRIBUTI A IMPRESE PER LA REALIZZAZIONE DEI PROGETTI DI "RESIDENZE ARTISTICHE" (L. 30 APRILE 1985, N. 163, ART. 45, D.M. 1 LUGLIO 2014) - MEZZI STATALI	58.400,00	58.400,00	35.040,00	58.400,00	0,00	23.360,00	0,00	23.360,00
		Direzione Generale: CULTURA, FORMAZIONE E LAVORO	58.400,00	58.400,00	35.040,00	58.400,00	0,00	23.360,00	0,00	23.360,00
		TOTALE CAPITULO U70603								
2015	U71582	2.1.162.2.06.07 (CORRENTE OPERATIVA) (MEZZI PROPRI) CONTRIBUTI AD ASSOCIAZIONI, ISTITUZIONI ED ENTI PER LA PROMOZIONE E LO SVILUPPO DEI SERVIZI E ATTIVITA' RIVOLTE AGLI ADULTI, AGLI ADOLESCENTI E AI GIOVANI (ARTT. 14, 43, 44, COMMA 2, 40, COMMI 4 E 6, 43, COMMA 3, 44, COMMA 3, LETT. B) E 47, COMMI 5, 6 E 7, L.R. 28 LUGLIO 2008, N.14).	591.465,54	674.248,81	58.592,00	315.575,99	275.989,55	305.689,21	0,00	256.983,99
		Direzione Generale: SANITA' E POLITICHE SOCIALI E PER L'INTEGRAZIONE	330.174,52	0,00	48.198,53	0,00	0,00	0,00	280.975,99	0,00
		TOTALE U71582	271.285,50	0,00	227.393,47	0,00	0,00	0,00	2.022,93	41.900,00
		TOTALE U71582	46.167,50	0,00	32.806,50	0,00	0,00	0,00	0,00	13.361,00
		TOTALE U71582								

PARTE I AREA DI INTERVENTO 6 FUNZIONE OBIETTIVO 5

375



[illegible]

## REGIONE EMILIA-ROMAGNA

## RENDICONTO GENERALE PER L'ESERCIZIO FINANZIARIO 2015

## PARTE SPESA

ESERCIZIO	CAPITOLO	DESCRIZIONE DEL CAPITOLO	MASSA SPENDIBILE (SPESA COMPLESSIVA + R.R. PP. INIZIALI)	SPANDIMENTO DI CASSA	PAIAMENTI IN CONTO CORRENTE E RESIDUI	INDEBITAMENTI NELLO ESERCIZIO	RICORRIMENTI SU STATALMENTI DI COMPETENZA	RICORRIMENTI SU STATALMENTI DI CASSA	PER INDEBITAMENTO, PER PERMANENZA, PER RISTRUTTURAZIONE	RESIDUI PASSIVI DA RIFORMARE
		DANZA (ART. 4, COMMA 2, L.R. 31 MAGGIO 2002, N.10)								
		Direzione Generale: CULTURA, FORMAZIONE E LAVORO								
		TOTALE CAPITOLO 070890	0,00	0,00	0,00	0,00	0,00	0,00	0,00	0,00
2015	070892	1.1.162.2.06.06 (CORRENTE OPERATIVA) (MEZZI PROPRI)	50.000,00	50.000,00	50.000,00	50.000,00	0,00	0,00	0,00	0,00
		SPESA DERIVANTI DALLA PARTECIPAZIONE QUOTE SOCIO (ART. 26, L.R. 25 LUGLIO 2013, N.9)*								
		Direzione Generale: CULTURA, FORMAZIONE E LAVORO								
		TOTALE CAPITOLO 070892	50.000,00	50.000,00	50.000,00	50.000,00	0,00	0,00	0,00	0,00
		TOTALE UPB 1.6.5.2.27110	8.030.000,00	8.030.000,00	8.030.000,00	8.030.000,00	0,00	0,00	0,00	0,00
		di cui Competenza	8.030.000,00	8.030.000,00	8.030.000,00	8.030.000,00	0,00	0,00	0,00	0,00
		di cui Residui	0,00	0,00	0,00	0,00	0,00	0,00	0,00	0,00
UPB 1.6.5.2.27115		ATTIVITA' SPORTIVE - RISORSE STATALI								
		ACCORDO DI PROGRAMMA IN MATERIA DI POLITICHE GIOVANILI E ATTIVITA' SPORTIVE - RISORSE STATALI								
2015	070910	2.1.152.2.06.06 (CORRENTE OPERATIVA) (MEZZI STATO)	0,00	0,00	0,00	0,00	0,00	0,00	0,00	0,00
		CONTRIBUTI AGLI E.R.L. PER LE AZIONI DI CUI ALL'ACCORDO DI PROGRAMMA QUINDI IN MATERIA DI POLITICHE GIOVANILI E ATTIVITA' SPORTIVE - RISORSE STATALI								
		AGGREGAZIONE E CITTADINANZA ATTIVA (ACCORDO T.R.A. IL MINISTERO DELLO SVILUPPO ECONOMICO, LA PRESIDENZA DEL CONSIGLIO DEI MINISTRI E IL MINISTERO PER LE POLITICHE GIOVANILI E LE ATTIVITA' SPORTIVE - E LA REGIONE EMILIA-ROMAGNA DELL'11 DICEMBRE 2007; D.M. 21 GIUGNO 2008)								
		NOTE: NUOVA ISTITUZIONE								
		Direzione Generale: CULTURA, FORMAZIONE E LAVORO								
		TOTALE CAPITOLO 070910	0,00	0,00	0,00	0,00	0,00	0,00	0,00	0,00
2015	070913	2.1.152.2.06.06 (CORRENTE OPERATIVA) (MEZZI STATO)	423.116,93	258.311,69	0,00	18.311,69	404.805,24	258.311,69	0,00	18.311,69
		CONTRIBUTI AGLI E.R.L. PER LA REALIZZAZIONE DEL PROGETTO GIOVANI EVOLUTI E CONSAPVOLTI - SPAZI DI AGGREGAZIONE GIOVANILE: LA RETE DELLA COMUNICAZIONE, LA CITTADINANZA ATTIVA E LE PROTAGONISTE (ART. 19, COMMA 2, D.L. 4 MARZO 2008, N.46) CONVENUTO IL 15 SETTEMBRE 2008, N.248; INTERSA TRA GOVERNO E REGIONI DEL 10 LUGLIO 2014; ACCORDO TRA LA PRESIDENZA DEL CONSIGLIO DEI MINISTRI - DIPARTIMENTO DELLA GIOVENTU' E LA REGIONE EMILIA-ROMAGNA DEL 28 OTTOBRE 2011 - MEZZI STATALI								
		NOTE: NUOVA ISTITUZIONE								
		Direzione Generale: CULTURA, FORMAZIONE E LAVORO								
		TOTALE CAPITOLO 070913	423.116,93	258.311,69	0,00	18.311,69	404.805,24	258.311,69	0,00	18.311,69
2015	070914	2.1.152.2.06.06 (CORRENTE OPERATIVA) (MEZZI STATO)	235.474,86	235.474,86	150.000,00	235.474,86	0,00	85.474,86	0,00	85.474,86
		SISTEMA INFORMATIVO REGIONALE PER AZIONI PER LO SVILUPPO CITTADINANZA RESPONSABILE SUL TERRITORIO REGIONALE								
		"VALORIZZAZIONE DELLE RESPONSABILITA': LA CARTA GIOVANI E LE PROTAGONISTE" (ART. 19, COMMA 2, D.L. 4 MARZO 2008, N.46) CONVENUTO IL 15 SETTEMBRE 2008, N.248; INTERSA TRA GOVERNO E REGIONI DEL 10 LUGLIO 2014; ACCORDO TRA LA PRESIDENZA DEL CONSIGLIO DEI MINISTRI - DIPARTIMENTO DELLA GIOVENTU' E LA REGIONE EMILIA-ROMAGNA DEL 28 OTTOBRE 2011 - MEZZI STATALI								
		NOTE: NUOVA ISTITUZIONE								
		Direzione Generale: CULTURA, FORMAZIONE E LAVORO								
		TOTALE CAPITOLO 070914	235.474,86	235.474,86	150.000,00	235.474,86	0,00	85.474,86	0,00	85.474,86
2015	070915	2.1.162.2.06.06 (CORRENTE OPERATIVA) (MEZZI STATO)	80.000,00	8.000,00	0,00	8.000,00	72.000,00	8.000,00	0,00	8.000,00
		CONTRIBUTI AD ASSOCIAZIONI E ISTITUZIONI PRIVATE SENZA FINE DI LUCRO PER LA REALIZZAZIONE DEL PROGETTO IN MATERIA DI POLITICHE GIOVANILI E CONSAPVOLTI - SPAZI DI AGGREGAZIONE GIOVANILE: LA CITTADINANZA ATTIVA E LE PROTAGONISTE (ART. 19, COMMA 2, D.L. 4 MARZO 2008, N.46) CONVENUTO IL 15 SETTEMBRE 2008, N.248; INTERSA TRA GOVERNO E REGIONI DEL 10 LUGLIO 2014; ACCORDO TRA LA PRESIDENZA DEL CONSIGLIO DEI MINISTRI - DIPARTIMENTO DELLA GIOVENTU' E LA REGIONE EMILIA-ROMAGNA DEL 28 OTTOBRE 2011 - MEZZI STATALI								
		NOTE: NUOVA ISTITUZIONE								
		Direzione Generale: CULTURA, FORMAZIONE E LAVORO								
		TOTALE CAPITOLO 070915	80.000,00	8.000,00	0,00	8.000,00	72.000,00	8.000,00	0,00	8.000,00
2015	070916	2.1.162.2.06.06 (CORRENTE OPERATIVA) (MEZZI STATO)	0,00	0,00	0,00	0,00	0,00	0,00	0,00	0,00
		CONTRIBUTI AD ASSOCIAZIONI E ISTITUZIONI PRIVATE SENZA FINE DI LUCRO PER LA REALIZZAZIONE DEL PROGETTO IN MATERIA DI POLITICHE GIOVANILI E CONSAPVOLTI - SPAZI DI AGGREGAZIONE GIOVANILE: LA CITTADINANZA ATTIVA E LE PROTAGONISTE (ART. 19, COMMA 2, D.L. 4 MARZO 2008, N.46) CONVENUTO IL 15 SETTEMBRE 2008, N.248; INTERSA TRA GOVERNO E REGIONI DEL 10 LUGLIO 2014; ACCORDO TRA LA PRESIDENZA DEL CONSIGLIO DEI MINISTRI - DIPARTIMENTO DELLA GIOVENTU' E LA REGIONE EMILIA-ROMAGNA DEL 28 OTTOBRE 2011 - MEZZI STATALI								
		NOTE: NUOVA ISTITUZIONE								
		Direzione Generale: CULTURA, FORMAZIONE E LAVORO								
		TOTALE CAPITOLO 070916	0,00	0,00	0,00	0,00	0,00	0,00	0,00	0,00

PARTE I AREA DI INTERVENTO 6 FUNZIONE OBIETTIVO 5

REGIONE EMILIA-ROMAGNA		RENDICONTO GENERALE PER L'ESERCIZIO FINANZIARIO 2015					PARTE SPESA		
ESERCIZIO	CAPITOLO	DESCRIZIONE DEL CAPITOLO  (STANZ. COEFFICIENTA + NN. PP. INIZIALI)	STANZIAMENTO DI  CASSA	PAGAMENTI IN CONTO COMPETENZA E RESIDUI	IMPEGNI ASSUNTI NELL'ESERCIZIO	ECONOMIE DI IMPEGNI SU STANZIAMENTI DI COMPETENZA	ELIMINAZIONI DEI RESIDUI		
							ECONOMIE DI PAGAMENTI SU STANZIAMENTI DI CASSA	PER INSOLVENZA, PER PERIZIONE O RIFORMAZIONE	RESIDUI PASSIVI DA RIFORMARE

2015	U70948	2.1.142.2.06.06 (CORRENTE OPERATIVA) (MEZZI STATO) DIREZIONE GENERALE: CULTURA, FORMAZIONE E LAVORO TOTALE CAPITULO U70948	0,00	0,00	0,00	0,00	0,00	0,00	0,00	0,00
			0,00	0,00	0,00	0,00	0,00	0,00	0,00	0,00
2015	U70944	2.1.152.2.06.06 (CORRENTE OPERATIVA) (MEZZI STATO) CENTRI DI AGGREGAZIONE GIOVANTIE, ATTI A MIGLIORARE LE REGIONALI DI CUI ALL'ACCORDO IN MATERIA DI POLITICHE GIOVANTIE - GEO 2 - GIOVANI EVOLUTI E CONSAEVOLI (ART. 19, COMMA 2, D.L. 22/2006 CONVERTITO CON MODIFICAZIONI (ART. 19, COMMA 2, D.L. 22/2006) IN LEGGE, CON N. 001/2006, TRA LA PRESIDENZA DEL CONSIGLIO DEI MINISTRI - ACCORDO NAZIONALE E LA REGIONE EMILIA - ROMAGNA) - MEZZI STATALI DIREZIONE GENERALE: CULTURA, FORMAZIONE E LAVORO TOTALE CAPITULO U70944	96.500,00	96.500,00	0,00	0,00	0,00	96.500,00	0,00	0,00
			193.000,00	0,00	96.500,00	0,00	0,00	0,00	96.500,00	0,00
2015	U70946	2.1.162.2.06.06 (CORRENTE OPERATIVA) (MEZZI STATO) SENZA FINI DI LAVORO PER LA REALIZZAZIONE DI CENTRI DI INCONTRO DEI GIOVANI DI CUI ALL'ACCORDO IN MATERIA DI POLITICHE GIOVANTIE - GEO 3 - GIOVANI EVOLUTI E CONSAEVOLI (ART. 19, COMMA 2, D.L. 4 LUGLIO 2006, N. 233) CONVERTITO IN LEGGE, CON N. 001/2006, TRA LA PRESIDENZA DEL CONSIGLIO DEI MINISTRI - ACCORDO NAZIONALE E LA REGIONE EMILIA - ROMAGNA) - MEZZI STATALI DIREZIONE GENERALE: CULTURA, FORMAZIONE E LAVORO TOTALE CAPITULO U70946	20.265,03	20.265,03	0,00	0,00	0,00	20.265,03	0,00	0,00
			40.530,06	0,00	20.265,03	0,00	0,00	0,00	20.265,03	0,00
2015	U70833	2.1.155.2.06.06 (CORRENTE OPERATIVA) (MEZZI STATO) ASSEGNAZIONE ALL'ISTITUTO DEI BENI ARISTICI CULTURALI E NATURALI (IBANC) PER LO SVILUPPO DELLE FUNZIONI CONNESSE ALL'ESERCIZIO DEL POLO ARCHIVISTICO (ART. 2, COMMA 1, LETT. F BIS), L.R. 10 APRILE 1995, N. 29) DIREZIONE GENERALE: CENTRALE - ORGANIZZAZIONE, PERSONALE, SISTEMI INFORMATIVI E TELEMATICA TOTALE CAPITULO U70833	3.000.000,00	3.200.000,00	3.000.000,00	3.000.000,00	0,00	0,00	0,00	0,00
			200.000,00	0,00	200.000,00	0,00	0,00	0,00	0,00	0,00
2015	U70541	2.1.235.3.06.06 (INVESTIMENTO CAP.) (MEZZI STATO) CONTRIBUTI SPECIALI IN CONTO CAPITALE ALL'IBANC PER PROGETTI NEL SETTORE DEI BENI ARISTICI, CULTURALI E NATURALI (ART. 2, COMMA 2, L.R. 10 APRILE 1995, N. 29) DIREZIONE GENERALE: CULTURA, FORMAZIONE E LAVORO TOTALE CAPITULO U70541	30.000,00	114.900,00	30.000,00	30.000,00	0,00	84.900,00	0,00	0,00
			283.000,00	0,00	0,00	0,00	0,00	0,00	0,00	0,00
2015	U70543	2.1.220.3.06.06 (INVESTIMENTO CAP.) (MEZZI STATO) CONTRIBUTI SPECIALI IN CONTO CAPITALE ALL'IBANC PER PROGETTI NEL SETTORE DEI BENI ARISTICI, CULTURALI E NATURALI (ART. 2, COMMA 2, L.R. 10 APRILE 1995, N. 29) DIREZIONE GENERALE: CULTURA, FORMAZIONE E LAVORO TOTALE CAPITULO U70543	0,00	0,00	0,00	0,00	0,00	0,00	0,00	0,00
			0,00	0,00	0,00	0,00	0,00	0,00	0,00	0,00

378

## REGIONE EMILIA-ROMAGNA

## RENDICONTO GENERALE PER L'ESERCIZIO FINANZIARIO 2015

## PARTE SPESA

ESERCIZIO	CAPITOLO	DESCRIZIONE DEL CAPITOLO	ANALISI SPENDITIVA (GRUPPI COMPLESSIVI + R.R. PP. INIZIALI)	STANZIAMENTO DI CASSA	PROVENTI IN CONTO COMPETENZA E RESIDUI	INGRESSI ASSUNTI NELL'ESERCIZIO	RICORRUTE DI IMPEGNI SU STANZIAMENTI DI COMPETENZA	RICORRUTE DI IMPEGNI SU STANZIAMENTI DI CASSA	ELIMINAZIONI DEI RESIDUI PER INSOLVENZA, PER PERIZIAZIONE	RESIDUI ANALISI DA RIFORMARE
		ATTIVITA' CULTURALI NONCHE' PER L'ACQUISTO DI ATTREZZATURE DESTINATE ALLE MEDESIME ATTIVITA' (ART. 4 BIS, COMA 1, L.R. 22 AGOSTO 1994, N.37).								
		Direzione Generale: CULTURA, FORMAZIONE E LAVORO								
		TOTALE CAPITULO 070543	0,00	0,00	0,00	0,00	0,00	0,00	0,00	0,00
2015	070545	2.1.232.3.06.06 (INVESTIMENTO CAP.) (MEZZI PROPRI) CONTRIBUTI AD AMMINISTRAZIONI PUBBLICHE PER LA REALIZZAZIONE, L'ADEGUAMENTO E L'INNOVAZIONE TECNOLOGICA DEI SERVIZI CULTURALI, DESTINATI ALL'ATTIVITA' DI LAVORO PER L'ACQUISTO DI ATTREZZATURE DESTINATE ALLE MEDESIME ATTIVITA' (ART. 4 BIS, COMA 1 E ART. 9, COMA 6, L.R. 22 AGOSTO 1994, N.37)	0,00	0,00	0,00	0,00	0,00	0,00	0,00	0,00
		Direzione Generale: CULTURA, FORMAZIONE E LAVORO								
		TOTALE CAPITULO 070545	0,00	0,00	0,00	0,00	0,00	0,00	0,00	0,00
2015	070580	2.1.232.3.06.06 (INVESTIMENTO CAP.) (MEZZI PROPRI) CONTRIBUTI IN CONTO CAPITALE A ENTI LOCALI PER L'ACQUISIZIONE DI BENI CULTURALI DI PARTICOLARE INTERESSE PER LA REALIZZAZIONE DI ATTIVITA' DI LAVORO PREVISTE NEL DOCUMENTO UNICO DI PROGRAMMAZIONE (DUP)	0,00	0,00	0,00	0,00	0,00	0,00	0,00	0,00
		Direzione Generale: CULTURA, FORMAZIONE E LAVORO								
		TOTALE CAPITULO 070580	0,00	0,00	0,00	0,00	0,00	0,00	0,00	0,00
2015	070619	2.1.242.3.06.06 (INVESTIMENTO CAP.) (MEZZI PROPRI) CONFERIMENTO DI QUOTE DI PATRIMONIO PER LA PARTECIPAZIONE ALLA GESTIONE DI SOCIETA' PER LA REALIZZAZIONE DI ATTIVITA' DI LAVORO PREVISTE NEL DOCUMENTO UNICO DI PROGRAMMAZIONE TEATRALE EMILIA-ROMAGNA (ATER) (ART. 5, COMA 3, L.R. 18 APRILE 1992, N.20).	0,00	0,00	0,00	0,00	0,00	0,00	0,00	0,00
		Direzione Generale: CULTURA, FORMAZIONE E LAVORO								
		TOTALE CAPITULO 070619	0,00	0,00	0,00	0,00	0,00	0,00	0,00	0,00
2015	070678	2.1.232.3.06.06 (INVESTIMENTO CAP.) (MEZZI PROPRI) FONDO UNICO REGIONALE PER LE ATTIVITA' NEL SETTORE DELLO SPETTACOLO: CONTRIBUTI AGILI ENTI LOCALI E AD ALTRI ENTI DELLE AMMINISTRAZIONI LOCALI PER INVESTIMENTI (ART. 4, COMA 2 L.R. 5 LUGLIO 1999, N.13).	662.780,20 57.000,00 316.641,00 156.000,00	900.721,32 0,00 0,00 0,00	390.017,32 0,00 240.000,00 156.000,00	662.587,00 0,00 0,00 0,00	193,20 0,00 0,00 0,00	114.704,00 0,00 0,00 0,00	0,00 0,00 76.641,00 0,00	272.569,68 57.000,00 0,00 0,00
		Direzione Generale: CULTURA, FORMAZIONE E LAVORO								
		TOTALE CAPITULO 070678	1.192.421,20	900.721,32	786.017,32	662.587,00	193,20	114.704,00	76.641,00	329.569,68
2015	070720	2.1.235.3.06.06 (INVESTIMENTO CAP.) (MEZZI PROPRI) ASSEGNAZIONI ALL'IRACIN DI CONTRIBUTI IN CONTO CAPITALE, IN MATERIA DI MUSEI E BIBLIOTECHE, PER LE ATTIVITA' DI CUI ALL'ART. 7, COMA 5, LETT. A), B), C) E D) DEL D.L. 28 FEBBRAIO 2000, N.18	313.824,16 500.000,00 380.700,00	972.749,16 0,00 0,00	82.400,00 91.800,00 235.700,00	313.824,16 0,00 0,00	0,00 0,00 0,00	0,00 0,00 0,00	0,00 0,00 0,00	231.424,16 408.200,00 145.000,00
		Direzione Generale: CULTURA, FORMAZIONE E LAVORO								
		TOTALE CAPITULO 070720	1.194.524,16	972.749,16	409.900,00	313.824,16	0,00	562.849,16	0,00	784.624,16
2015	070725	2.1.233.3.06.06 (INVESTIMENTO CAP.) (MEZZI PROPRI) ASSEGNAZIONI ALLE PROVINCE DI CONTRIBUTI IN CONTO CAPITALE, IN MATERIA DI MUSEI E BIBLIOTECHE, PER LE ATTIVITA' DI CUI ALL'ART. 7, COMA 5, LETT. A) E B) E 6, 11 E 14 (L.R. 24 MARZO 2000, N.18).	382.475,88 177.300,00	559.775,88 0,00	336.875,88 142.138,16	382.475,88 0,00	0,00 0,00	80.761,84 0,00	0,00 7.061,84	45.600,00 28.100,00
		Direzione Generale: CULTURA, FORMAZIONE E LAVORO								
		TOTALE CAPITULO 070725	559.775,88	559.775,88	479.014,04	382.475,88	0,00	80.761,84	7.061,84	73.700,00
2015	070730	2.1.210.3.06.06 (INVESTIMENTO CAP.) (MEZZI PROPRI) CONTRIBUTI IN CONTO CAPITALE A ENTI DELLE AMMINISTRAZIONI LOCALI PER LA COSTRUZIONE, IL VALORIZZAMENTO E LA GESTIONE DI BENI E ISTITUTI CULTURALI DI PARTICOLARE RILEVANZA (ART.3, COMA 1, LETT. B), L.R. 24 MARZO 2000, N.18).	0,00	0,00	0,00	0,00	0,00	0,00	0,00	0,00
		Direzione Generale: CULTURA, FORMAZIONE E LAVORO								
		TOTALE CAPITULO 070730	0,00	0,00	0,00	0,00	0,00	0,00	0,00	0,00
2015	070715	2.1.232.3.06.06 (INVESTIMENTO CAP.) (MEZZI PROPRI) CONTRIBUTI IN CONTO CAPITALE A ENTI DELLE AMMINISTRAZIONI LOCALI PER LA COSTRUZIONE, IL VALORIZZAMENTO E LA GESTIONE DI BENI E ISTITUTI CULTURALI DI PARTICOLARE RILEVANZA (ART.3, COMA 1, LETT. B), L.R. 24 MARZO 2000, N.18).	3.259.721,24 1.389.080,24 1.870.641,00	2.548.146,36 2.548.146,36 0,00	1.704.931,36 839.293,20 865.638,16	1.388.887,04 1.388.887,04 0,00	193,20 193,20 0,00	843.215,00 843.215,00 0,00	83.702,84 0,00 83.702,84	1.470.893,84 549.593,84 921.300,00
		Direzione Generale: CULTURA, FORMAZIONE E LAVORO								
		TOTALE CAPITULO 070715	2.588.146,00	1.370.042,00	328.163,04	717.724,68	1.206.048,64	1.041.878,96	2.310,00	1.051.618,32

PARTE I AREA DI INTERVENTO 6 FUNZIONE OBIETTIVO 5

379

PARTE I AREA DI INTERVENTO 6 FUNZIONE OBIETTIVO 5

UPB 1.6.5.3.27540 RISTRUTTURAZIONE E ADEGUAMENTO DI STRUTTURE PER PROGETTI

ESERCIZIO	CAPITOLO	DESCRIZIONE DEL CAPITOLO	ANALISI SPENDITE (SPESA COMPENSA + R.R. PP. INIZIALI)	SPANDIMENTO DI CASSA	PRODOTTO IN CONTO COMPETENZA E RESIDUI	INDEBIT. ASSUMI NELLA ESERCIZIO	RICORRUTE DI IMPEGNI SU SPANDIMENTI DI COMPETENZA	ECONOMIE DI PER IMPEGNI SU SPANDIMENTI DI CASSA	ELIMINAZIONI DEI RESIDUI PER INSISTENZA, PER PERSECUZIONE	RESIDUI PASSIVI DA RIFORMARE
2015	U7018	2.1.232.3.06.06 (INVESTIMENTO CAP.) (MEZZI PROPRI) CONTRIBUTI IN C/CAPITALE PER LA COSTRUZIONE, IL RECUPERO ED IL RESTAURO DI IMMOBILI DI PARTICOLARE VALORE STORICO E CULTURALE NONCHE' PER INTERVENTI DI MIGLIORAMENTO E VALORIZZAZIONE DI COMPLESSI MONUMENTALI E COMPLESSA L'INNOVAZIONE TECNOLOGICA, L'ACQUISTO DI ATTREZZATURE E LA SISTEMAZIONE DI AREE ADIACENTI AI BENI STRESSI - LEFT. B) ART. 2, ART. 3, COMA 2 L.R. 1 DICEMBRE 1998, N.40).	25.974,32	25.974,32	25.974,32	25.974,32	0,00	0,00	0,00	0,00
2014	U7018	2.1.232.3.06.06 (INVESTIMENTO CAP.) (MEZZI PROPRI) CONTRIBUTI IN C/CAPITALE A ENTI DELLE AMMINISTRAZIONI LOCALI PER LA COSTRUZIONE, IL RECUPERO ED IL RESTAURO DI IMMOBILI DI PARTICOLARE VALORE STORICO E CULTURALE NONCHE' PER INTERVENTI DI MIGLIORAMENTO E VALORIZZAZIONE DI COMPLESSI MONUMENTALI E COMPLESSA L'INNOVAZIONE TECNOLOGICA, L'ACQUISTO DI ATTREZZATURE E LA SISTEMAZIONE DI AREE ADIACENTI AI BENI STRESSI - LEFT. B) ART. 2, ART. 3, COMA 2 L.R. 1 DICEMBRE 1998, N.40).	7.524.657,48 298.187,84 992.105,52	2.652.585,69 0,00 0,00	485.432,92 50.000,00 804.572,83	986.135,63 0,00 0,00	6.538.521,85 0,00 0,00	1.312.579,94 0,00 0,00	0,00 0,00 86.342,00	500.702,71 248.187,84 61.190,69
2012	U7018	2.1.232.3.06.06 (INVESTIMENTO CAP.) (MEZZI PROPRI) CONTRIBUTI IN C/CAPITALE A ENTI DELLE AMMINISTRAZIONI LOCALI PER LA COSTRUZIONE, IL RECUPERO ED IL RESTAURO DI IMMOBILI DI PARTICOLARE VALORE STORICO E CULTURALE NONCHE' PER INTERVENTI DI MIGLIORAMENTO E VALORIZZAZIONE DI COMPLESSI MONUMENTALI E COMPLESSA L'INNOVAZIONE TECNOLOGICA, L'ACQUISTO DI ATTREZZATURE E LA SISTEMAZIONE DI AREE ADIACENTI AI BENI STRESSI - LEFT. B) ART. 2, ART. 3, COMA 2 L.R. 1 DICEMBRE 1998, N.40).	8.774.950,84	2.652.585,69	1.340.005,75	986.135,63	6.538.521,85	1.312.579,94	86.342,00	810.081,24
2015	U7072	2.1.242.3.06.06 (INVESTIMENTO CAP.) (MEZZI PROPRI) CONTRIBUTI IN C/CAPITALE A ENTI DELLE AMMINISTRAZIONI LOCALI PER LA COSTRUZIONE, IL RECUPERO ED IL RESTAURO DI IMMOBILI DI PARTICOLARE VALORE STORICO E CULTURALE NONCHE' PER INTERVENTI DI MIGLIORAMENTO DELLA FRUIBILITA' DEGLI INTERESSI MONUMENTALI E COMPLESSA L'INNOVAZIONE TECNOLOGICA, L'ACQUISTO DI ATTREZZATURE E LA SISTEMAZIONE DI AREE ADIACENTI AI BENI STRESSI - LEFT. B) ART. 2, ART. 3, COMA 2 L.R. 1 DICEMBRE 1998, N.40).	120.000,00	84.000,00	0,00	120.000,00	0,00	84.000,00	0,00	120.000,00
2014	U7072	2.1.242.3.06.06 (INVESTIMENTO CAP.) (MEZZI PROPRI) CONTRIBUTI IN C/CAPITALE A ENTI DELLE AMMINISTRAZIONI LOCALI PER LA COSTRUZIONE, IL RECUPERO ED IL RESTAURO DI IMMOBILI DI PARTICOLARE VALORE STORICO E CULTURALE NONCHE' PER INTERVENTI DI MIGLIORAMENTO DELLA FRUIBILITA' DEGLI INTERESSI MONUMENTALI E COMPLESSA L'INNOVAZIONE TECNOLOGICA, L'ACQUISTO DI ATTREZZATURE E LA SISTEMAZIONE DI AREE ADIACENTI AI BENI STRESSI - LEFT. B) ART. 2, ART. 3, COMA 2 L.R. 1 DICEMBRE 1998, N.40).	11.509.065,16 9.594.405,12 1.914.660,04	4.132.602,01 4.132.602,01 0,00	1.694.143,11 728.583,69 965.559,42	1.849.834,63 1.849.834,63 0,00	7.744.570,49 7.744.570,49 0,00	2.438.458,90 2.438.458,90 0,00	88.652,00 0,00 88.652,00	1.981.699,56 1.121.250,94 860.448,62
2015	U7072	2.1.232.3.06.06 (INVESTIMENTO CAP.) (MEZZI PROPRI) CONTRIBUTI IN C/CAPITALE A ENTI DELLE AMMINISTRAZIONI LOCALI PER LA COSTRUZIONE, IL RECUPERO ED IL RESTAURO DI IMMOBILI DI PARTICOLARE VALORE STORICO E CULTURALE NONCHE' PER INTERVENTI DI MIGLIORAMENTO DELLA FRUIBILITA' DEGLI INTERESSI MONUMENTALI E COMPLESSA L'INNOVAZIONE TECNOLOGICA, L'ACQUISTO DI ATTREZZATURE E LA SISTEMAZIONE DI AREE ADIACENTI AI BENI STRESSI - LEFT. B) ART. 2, ART. 3, COMA 2 L.R. 1 DICEMBRE 1998, N.40).	3.061.610,90	918.483,27	24.644,36	61.610,90	3.000.000,00	893.838,91	0,00	36.966,54
2014	U7072	2.1.232.3.06.06 (INVESTIMENTO CAP.) (MEZZI PROPRI) CONTRIBUTI IN C/CAPITALE A ENTI DELLE AMMINISTRAZIONI LOCALI PER LA COSTRUZIONE, IL RECUPERO ED IL RESTAURO DI IMMOBILI DI PARTICOLARE VALORE STORICO E CULTURALE NONCHE' PER INTERVENTI DI MIGLIORAMENTO DELLA FRUIBILITA' DEGLI INTERESSI MONUMENTALI E COMPLESSA L'INNOVAZIONE TECNOLOGICA, L'ACQUISTO DI ATTREZZATURE E LA SISTEMAZIONE DI AREE ADIACENTI AI BENI STRESSI - LEFT. B) ART. 2, ART. 3, COMA 2 L.R. 1 DICEMBRE 1998, N.40).	3.061.610,90 3.061.610,90 0,00	918.483,27 918.483,27 0,00	24.644,36 24.644,36 0,00	61.610,90 61.610,90 0,00	3.000.000,00 3.000.000,00 0,00	893.838,91 893.838,91 0,00	0,00 0,00 0,00	36.966,54 36.966,54 0,00
2015	U7156	2.1.232.3.06.06 (INVESTIMENTO CAP.) (MEZZI PROPRI) CONTRIBUTI IN C/CAPITALE A ENTI LOCALI E LOGO FORME ASSOCIATIVE PER INTERVENTI EDILIZI, ACQUISTO, CENTRI E SPAZI DI AGGREGAZIONE PER ADOLESCENTI E GIOVANI E PER ATTREZZATURE E ARREDI. (ARTT. 14, 44, 47, COMMI 4, LETTERA B) E 7, L.R. 28 LUGLI 0 2008, N.14) Direzioe Generale: CULTURA, FORMAZIONE E LAVORO	720.986,76 19.132,35 0,00	322.035,73 0,00 0,00	42.889,68 19.132,35 0,00	557.240,38 0,00 0,00	163.746,38 0,00 0,00	260.013,70 0,00 0,00	0,00 0,00 0,00	514.350,70 0,00 0,00
2014	U7156	2.1.232.3.06.06 (INVESTIMENTO CAP.) (MEZZI PROPRI) CONTRIBUTI IN C/CAPITALE A ENTI LOCALI E LOGO FORME ASSOCIATIVE PER INTERVENTI EDILIZI, ACQUISTO, CENTRI E SPAZI DI AGGREGAZIONE PER ADOLESCENTI E GIOVANI E PER ATTREZZATURE E ARREDI. (ARTT. 14, 44, 47, COMMI 4, LETTERA B) E 7, L.R. 28 LUGLI 0 2008, N.14) Direzioe Generale: CULTURA, FORMAZIONE E LAVORO	740.119,11 322.035,73 19.132,35	322.035,73 0,00 0,00	62.022,03 0,00 19.132,35	557.240,38 0,00 0,00	163.746,38 0,00 0,00	260.013,70 0,00 0,00	0,00 0,00 0,00	514.350,70 0,00 0,00
2015	U7156	2.1.232.3.06.06 (INVESTIMENTO CAP.) (MEZZI PROPRI) CONTRIBUTI IN C/CAPITALE A ENTI LOCALI E LOGO FORME ASSOCIATIVE PER INTERVENTI EDILIZI, ACQUISTO, CENTRI E SPAZI DI AGGREGAZIONE PER ADOLESCENTI E GIOVANI E PER ATTREZZATURE E ARREDI. (ARTT. 14, 44, 47, COMMI 4, LETTERA B) E 7, L.R. 28 LUGLI 0 2008, N.14) Direzioe Generale: CULTURA, FORMAZIONE E LAVORO	740.119,11 322.035,73 19.132,35	322.035,73 0,00 0,00	62.022,03 0,00 19.132,35	557.240,38 0,00 0,00	163.746,38 0,00 0,00	260.013,70 0,00 0,00	0,00 0,00 0,00	514.350,70 0,00 0,00
2014	U7156	2.1.232.3.06.06 (INVESTIMENTO CAP.) (MEZZI PROPRI) CONTRIBUTI IN C/CAPITALE A ENTI LOCALI E LOGO FORME ASSOCIATIVE PER INTERVENTI EDILIZI, ACQUISTO, CENTRI E SPAZI DI AGGREGAZIONE PER ADOLESCENTI E GIOVANI E PER ATTREZZATURE E ARREDI. (ARTT. 14, 44, 47, COMMI 4, LETTERA B) E 7, L.R. 28 LUGLI 0 2008, N.14) Direzioe Generale: CULTURA, FORMAZIONE E LAVORO	740.119,11 322.035,73 19.132,35	322.035,73 0,00 0,00	62.022,03 0,00 19.132,35	557.240,38 0,00 0,00	163.746,38 0,00 0,00	260.013,70 0,00 0,00	0,00 0,00 0,00	514.350,70 0,00 0,00

380

## REGIONE EMILIA-ROMAGNA

## RENDICONTO GENERALE PER L'ESERCIZIO FINANZIARIO 2015

## PARTE SPESA

ESERCIZIO	CAPITOLO	DESCRIZIONE DEL CAPITOLO	ANALISI SPENDITARE (SPESA COMPLESSIVA + R.R. PP. INIZIALI)	STANZIAMENTO DI CASSA	PAIAMENTI IN CONTO COMPETENZA E RESIDUI	INDEBITAMENTI NELLO ESERCIZIO	RICORRERE DI IMPEGNI SU STANZIAMENTI IN COMPETENZA	RICORRERE DI IMPEGNI SU STANZIAMENTI DI CASSA	ELIMINAZIONI DEI RESIDUI PER INSOLVENZA, PER PERIZIONE	RESIDUI PASSIVI DA RIFORMARE
RIVOLTI AI GIOVANI										
2015	U71572	2.1.232.3.06.06 (INVESTIMENTO CAP.) (MEZZI PROPRI)	963.186,97	801.806,60	376.503,50	683.396,01	279.790,96	336.229,50	0,00	306.892,51
2013	U71572	RISTRUTTURAZIONE, L'ADEGUAMENTO E LA DOTAZIONE DI SERVIZI RIVOLTI AI GIOVANI (ART. 4 COMMA 4 LETT. A) E L. 328/00) - MEZZI STATALI	89.385,35	0,00	89.073,60	0,00	0,00	0,00	0,00	0,00
2013	U71572	GIUGNO 1996, N.21 ABOGATA, ART. 33, COMI 2 E 3, 44, COMA 3 LETT. A) E 47, COMI 5, 7 E 9, L.R. 28 LUGLIO 2008, N.14 E L. 328/00) - MEZZI STATALI	0,00	0,00	0,00	0,00	0,00	0,00	0,00	0,00
Direzioe Generale: CULTURA, FORMAZIONE E LAVORO			1.052.572,32	801.806,60	465.577,10	683.396,01	279.790,96	336.229,50	311,75	306.892,51
TOTALE CAPITULO U71572										
RISTRUTTURAZIONE E ADEGUAMENTO DI STRUTTURE PER PROGETTI RIVOLTI AI GIOVANI - RISORSE STATALI										
2015	U71574	2.1.232.3.06.06 (INVESTIMENTO CAP.) (MEZZI STATI)	78.532,70	78.532,70	0,00	52.277,94	26.254,76	78.532,70	0,00	52.277,94
2015	U71574	CONTRIBUTI A ENTI LOCALI PER LA CREAZIONE, LA RISTRUTTURAZIONE E L'ADEGUAMENTO DI STRUTTURE DESTINATE AD ATTIVITA' RIVOLTE AI GIOVANI (ART. 4, COMA 1, LETT. A) E L. 328/00) - MEZZI STATALI	TOTALE UPB 1.6.5.3. 27542 di cui Competenza 1.052.572,32 di cui Residui 89.385,35	78.532,70 78.532,70 0,00	0,00 0,00 0,00	52.277,94 683.396,01 0,00	26.254,76 279.790,96 0,00	78.532,70 336.229,50 0,00	0,00 0,00 311,75	52.277,94 306.892,51 0,00
Direzioe Generale: CULTURA, FORMAZIONE E LAVORO			78.532,70	78.532,70	0,00	52.277,94	26.254,76	78.532,70	0,00	52.277,94
TOTALE CAPITULO U71574										
TOTALE Funzione Obiettivo 5 di cui Competenza 50.942.060,41 di cui Residui 9.188.038,16										
Funz. Obiettivo 6 PROMOZIONE DELLO SPORT E DELLE ATTIVITA' RICREATIVE										
SPESA CORRENTE OPERATIVA										
UPB 1.6.6.2.28100 PROMOZIONE DELLO SPORT E DELLE ATTIVITA' RICREATIVE										
2015	U78176	2.1.162.2.08.09 (CORRENTE OPERATIVA) (MEZZI PROPRI)	517.540,83	350.000,00	0,00	486.512,83	31.028,00	350.000,00	0,00	486.512,83
2015	U78176	CONTRIBUTI A SOGGETTI PRIVATI, FEDERAZIONI SPORTIVE RICONOSCIUTE DAL CONI ED ASSOCIAZIONI ISCRITTE ALL'ALBO REGIONALE DELLE ASSOCIAZIONI DI GIOVANI (ART. 4, COMA 1, LETT. A) L.R. 25 FEBBRAIO 2000, N.13).	517.540,83	350.000,00	0,00	486.512,83	31.028,00	350.000,00	0,00	486.512,83
2015	U78176	MANIFESTAZIONI SPORTIVE DI PARTICOLARE VALENZA (A RT. 2, COMA 4, LETT. A) L.R. 25 FEBBRAIO 2000, N.13).	384.763,17	490.000,00	0,00	258.131,17	126.632,00	340.000,00	0,00	258.131,17
2014	U78176	MANIFESTAZIONI SPORTIVE DI PARTICOLARE VALENZA (A RT. 2, COMA 4, LETT. A) L.R. 25 FEBBRAIO 2000, N.13).	75.000,00	0,00	75.000,00	0,00	0,00	0,00	0,00	75.000,00
2013	U78176	Direzioe Generale: CULTURA, FORMAZIONE E LAVORO	609.763,17	490.000,00	150.000,00	258.131,17	126.632,00	340.000,00	0,00	333.131,17
TOTALE CAPITULO U78176										
2015	U78172	2.1.162.2.08.09 (CORRENTE OPERATIVA) (MEZZI PROPRI)	320.000,00	224.000,00	60.200,00	200.000,00	120.000,00	163.800,00	0,00	139.800,00
2014	U78172	RICREATIVE ISCRITTE NEL REGISTRO REGIONALE DI PROMOZIONE ORGANIZZAZIONE DELL'ASSOCIAZIONISMO SPORTIVO E RICREATIVO (ART. 11, COMA 1, L.R. 25 FEBBRAIO 2000, N.13).	120.000,00	0,00	0,00	0,00	0,00	0,00	0,00	0,00
Direzioe Generale: CULTURA, FORMAZIONE E LAVORO			440.000,00	224.000,00	60.200,00	200.000,00	120.000,00	163.800,00	0,00	139.800,00
TOTALE CAPITULO U78172										
2015	U78126	2.1.141.2.08.09 (CORRENTE OPERATIVA) (MEZZI PROPRI)	25.000,00	49.834,00	0,00	0,00	25.000,00	25.007,00	0,00	0,00
2014	U78126	SPESA PER L'ACQUISTO DI BENI PER L'ORGANIZZAZIONE E LO SVILUPPO DELL'OSSERVATORIO DEL SISTEMA SPORTIVO REGIONALE E PER L'INFORMATICA DEL SISTEMA SPORTIVO REGIONALE (ART. 11, COMA 1, L.R. 25 FEBBRAIO 2000, N.13).	25.000,00	0,00	24.827,00	0,00	0,00	25.007,00	0,00	0,00
Direzioe Generale: CULTURA, FORMAZIONE E LAVORO			25.000,00	49.834,00	0,00	0,00	25.000,00	25.007,00	0,00	0,00
PARTE I AREA DI INTERVENTO 6 FUNZIONE OBIETTIVO 6										

382

REGIONE EMILIA-ROMAGNA		RENDICONTO GENERALE PER L'ESERCIZIO FINANZIARIO 2015										PARTE SPESA	
ESERCIZIO	CAPITOLO	DESCRIZIONE DEL CAPITOLO	MASSA SPENDIBILE (STANZ. COMPETENZA + R.N. P.F. INIZIALI)	STANZIAMENTO DI CASSA	PAGAMENTI IN CONTO COMPETENZA E RESIDUI	IMPEGNI ASSUNTI NELL'ESERCIZIO	ECONOMIE DI IMPEGNI SU STANZIAMENTI DI COMPETENZA	ECONOMIE DI PAGAMENTI SU STANZIAMENTI DI CASSA	PER INSUFFICIENZA PRESERIZIONE O RIMBORSAZIONE	PER PRESERIZIONE	RESIDUI PASSIVI DA RITORNARE		
2015	085320	TOTALE UPB 1.6.6.3. 28500	5.602.308,12	1.880.692,44	715.399,91	1.166.094,51	4.203.242,59	1.165.292,53	1.241,81	0,00	682.423,81		
		di cui Competenza	5.369.337,10	1.880.692,44	715.399,91	1.166.094,51	4.203.242,59	1.165.292,53	1.241,81	0,00	681.152,00		
		di cui Residui	232.971,02	0,00	210.489,21	0,00	0,00	0,00	0,00	0,00	61.269,00		
		TOTALE SPESE DI INVESTIMENTO IN CAPITALE	5.369.337,10	1.880.692,44	715.399,91	1.166.094,51	4.203.242,59	1.165.292,53	1.241,81	0,00	682.423,81		
		di cui Competenza	5.369.337,10	1.880.692,44	504.910,70	1.166.094,51	4.203.242,59	1.165.292,53	1.241,81	0,00	661.183,81		
		di cui Residui	232.971,02	0,00	210.489,21	0,00	0,00	0,00	0,00	0,00	21.240,00		
		TOTALE UPB 1.6.6.4. 28900	5.602.308,12	1.880.692,44	715.399,91	1.166.094,51	4.203.242,59	1.165.292,53	1.241,81	0,00	682.423,81		
		di cui Competenza	5.369.337,10	1.880.692,44	715.399,91	1.166.094,51	4.203.242,59	1.165.292,53	1.241,81	0,00	681.152,00		
		di cui Residui	232.971,02	0,00	210.489,21	0,00	0,00	0,00	0,00	0,00	61.269,00		
		TOTALE SPESE DI INVESTIMENTO IN ANNUALITA'	70.000,00	70.000,00	6.277,26	6.277,26	63.722,74	63.722,74	0,00	0,00	0,00		
2015	085320	TOTALE UPB 1.6.6.4. 28900	70.000,00	70.000,00	6.277,26	6.277,26	63.722,74	63.722,74	0,00	0,00	0,00		
		di cui Competenza	70.000,00	70.000,00	6.277,26	6.277,26	63.722,74	63.722,74	0,00	0,00	0,00		
		di cui Residui	0,00	0,00	0,00	0,00	0,00	0,00	0,00	0,00	0,00		
		TOTALE SPESE DI INVESTIMENTO IN ANNUALITA'	70.000,00	70.000,00	6.277,26	6.277,26	63.722,74	63.722,74	0,00	0,00	0,00		
		di cui Competenza	70.000,00	70.000,00	6.277,26	6.277,26	63.722,74	63.722,74	0,00	0,00	0,00		
		di cui Residui	0,00	0,00	0,00	0,00	0,00	0,00	0,00	0,00	0,00		
		TOTALE Funzione Obiettivo 6	7.387.308,12	3.082.026,44	956.704,17	2.189.711,77	4.594.625,33	2.125.322,27	121.414,81	0,00	1.714.563,81		
		di cui Competenze	6.784.337,10	3.082.026,44	971.387,96	2.189.711,77	4.594.625,33	2.125.322,27	121.414,81	0,00	1.618.323,81		
		di cui Residui	602.971,02	0,00	385.316,21	0,00	0,00	0,00	0,00	0,00	96.240,00		
		TOTALE Area Intervento 6	597.449.516,66	445.521.508,29	278.871.380,39	249.669.951,83	182.899.375,26	166.650.127,90	37.166.022,31	0,00	98.512.738,70		
2015	085100	TOTALE UPB 1.7.1.1. 29000	432.569.327,09	445.521.508,29	188.646.351,10	249.669.951,83	182.899.375,26	166.650.127,90	37.166.022,31	0,00	61.023.600,73		
		di cui Competenze	432.569.327,09	445.521.508,29	188.646.351,10	249.669.951,83	182.899.375,26	166.650.127,90	37.166.022,31	0,00	37.489.137,97		
		di cui Residui	164.880.189,57	0,00	90.225.029,29	0,00	0,00	0,00	0,00	0,00	0,00		
		TOTALE Funzione Obiettivo 7	164.880.189,57	0,00	90.225.029,29	0,00	0,00	0,00	0,00	0,00	0,00		
		di cui Competenze	164.880.189,57	0,00	90.225.029,29	0,0							



RENDICONTO GENERALE PER L'ESERCIZIO FINANZIARIO 2015										PARTE SPESA	
REGIONE EMILIA-ROMAGNA											
ESERCIZIO		CAPITOLO		DESCRIZIONE DEL CAPITOLO		MASSA SPENDIBILE (STAT. COMPETENZA + R.N. P.F. INIZIALI)		STANZIAMENTO DI CASSA		PAGAMENTI IN CONTO COMPETENZA E RESIDUI	
										IMPEGNI ASSUNTI NELL'ESERCIZIO	
										ECONOMIE DI IMPEGNI SU STANZIAMENTI DI COMPETENZA	
										ECONOMIE DI PAGAMENTI SU STANZIAMENTI DI CASSA	
										PER INSISTENZA, PRESIDIUMAZIONE O RIMBORSAMENTO	
										PER PERIZIONE	
										RESIDUI PASSIVI DA RITORNARE	
UPB 1.7.1.1.29045 ALTRI FONDI E ACCANTONAMENTI											
1.1.190.1.12.32 (CORRENTE FUNZIONAM.) (MEZZI PROPRI)											
FONDO SPESE PER INDENNITA' DI FINE MANDATO DEGLI ASSESSORI NON CONSIGLIERI REGIONALI											
NOTE: NUOVA ISTITUZIONE DEL FIDUCIARIO REGIONALE - ORGANIZZAZIONE, PERSONALE, SISTEMI INFORMATIVI E TELEMATICA											
TOTALE CAPITOLO 000561											
0,00											
62.828.000,00											
di cui Competenza											
di cui Residui											
0,00											
0,00											
UPB 1.7.1.1.29045 ALTRI FONDI E ACCANTONAMENTI											
1.1.190.1.12.32 (CORRENTE FUNZIONAM.) (MEZZI PROPRI)											
FONDO RENDICI LEGALI											
NOTE: NUOVA ISTITUZIONE DEL FIDUCIARIO REGIONALE - ORGANIZZAZIONE, PERSONALE, SISTEMI INFORMATIVI E TELEMATICA											
TOTALE CAPITOLO 005330											
800.000,00											
800.000,00											
di cui Competenza											
di cui Residui											
0,00											
0,00											
UPB 1.7.1.1.29060 ALTRI FONDI E ACCANTONAMENTI DIVERSI											
1.1.190.1.12.32 (CORRENTE FUNZIONAM.) (MEZZI PROPRI)											
FONDO PER LE PERDITE DELLE SOCIETA' PARTECIPATE (ART.1, COMI 551 E 552, L. 27 DICEMBRE 2013, N. 147.)											
NOTE: NUOVA ISTITUZIONE											
DIREZIONE GENERALE: CENTRALE - RISORSE FINANZIARIE E PATRIMONIO											
TOTALE CAPITOLO 005340											
227.919,00											
223.235,00											
di cui Competenza											
di cui Residui											
0,00											
0,00											
UPB 1.7.1.1.29060 ALTRI FONDI E ACCANTONAMENTI DIVERSI											
1.1.190.1.12.32 (CORRENTE FUNZIONAM.) (MEZZI PROPRI)											
FONDO PER LE PERDITE DELLE SOCIETA' PARTECIPATE (ART.1, COMI 551 E 552, L. 27 DICEMBRE 2013, N. 147.)											
NOTE: NUOVA ISTITUZIONE											
DIREZIONE GENERALE: CENTRALE - RISORSE FINANZIARIE E PATRIMONIO											
TOTALE CAPITOLO 005340											
227.919,00											
223.235,00											
di cui Competenza											
di cui Residui											
0,00											
0,00											
UPB 1.7.1.2.29050 FONDO DI RISERVA PER LE SPESE IMPREVISTE											
1.1.190.2.12.32 (CORRENTE OPERATIVA) (MEZZI PROPRI)											
FONDO PER LE PERDITE DELLE SOCIETA' PARTECIPATE (ART.1, COMI 551 E 552, L. 27 DICEMBRE 2013, N. 147.)											
DIREZIONE GENERALE: CENTRALE - RISORSE FINANZIARIE E PATRIMONIO											
TOTALE CAPITOLO 005200											
7.400.000,00											
7.400.000,00											
di cui Competenza											
di cui Residui											
0,00											
0,00											
UPB 1.7.1.2.29050 FONDO DI RISERVA PER LE SPESE IMPREVISTE											
1.1.190.2.12.32 (CORRENTE OPERATIVA) (MEZZI PROPRI)											
FONDO PER LE PERDITE DELLE SOCIETA' PARTECIPATE (ART.1, COMI 551 E 552, L. 27 DICEMBRE 2013, N. 147.)											
DIREZIONE GENERALE: CENTRALE - RISORSE FINANZIARIE E PATRIMONIO											
TOTALE CAPITOLO 005200											
7.400.000,00											
7.400.000,00											
di cui Competenza											
di cui Residui											
0,00											
0,00											
UPB 1.7.2.2.29100 FONDI SPECIALI PER PROVVEDIMENTI REGIONALI E DI ACCANTONAMENTO											
2.1.190.2.12.32 (CORRENTE OPERATIVA) (MEZZI PROPRI)											
FONDO SPECIALE PER FAR FRONTE AGLI ONERI DERIVANTI DA PROVVEDIMENTI LEGISLATIVI REGIONALI IN CORSO DI ESECUZIONE - SPESE DI CASSA											
DIREZIONE GENERALE: CENTRALE - RISORSE FINANZIARIE E PATRIMONIO											
TOTALE CAPITOLO 006350											
2.555.290,03											
2.555.290,03											
di cui Competenza											
di cui Residui											
0,00											
0,00											
UPB 1.7.2.2.29100 FONDI SPECIALI PER PROVVEDIMENTI REGIONALI E DI ACCANTONAMENTO											
2.1.190.2.12.32 (CORRENTE OPERATIVA) (MEZZI PROPRI)											
FONDO SPECIALE PER FAR FRONTE AGLI ONERI DERIVANTI DA PROVVEDIMENTI LEGISLATIVI REGIONALI IN CORSO DI ESECUZIONE - SPESE DI CASSA											
DIREZIONE GENERALE: CENTRALE - RISORSE FINANZIARIE E PATRIMONIO											
TOTALE CAPITOLO 006350											
2.555.290,03											
2.555.290,03											
di cui Competenza											
di cui Residui											
0,00											
0,00											
UPB 1.7.2.2.29100 FONDI SPECIALI PER PROVVEDIMENTI REGIONALI E DI ACCANTONAMENTO											
2.1.190.2.12.32 (CORRENTE OPERATIVA) (MEZZI PROPRI)											
FONDO SPECIALE PER FAR FRONTE AGLI ONERI DERIVANTI DA PROVVEDIMENTI LEGISLATIVI REGIONALI IN CORSO DI ESECUZIONE - SPESE DI CASSA											
DIREZIONE GENERALE: CENTRALE - RISORSE FINANZIARIE E PATRIMONIO											
TOTALE CAPITOLO 006350											
2.555.290,03											
2.555.290,03											
di cui Competenza											
di cui Residui											
0,00											
0,00											
UPB 1.7.2.2.29100 FONDI SPECIALI PER PROVVEDIMENTI REGIONALI E DI ACCANTONAMENTO											
2.1.190.2.12.32 (CORRENTE OPERATIVA) (MEZZI PROPRI)											
FONDO SPECIALE PER FAR FRONTE AGLI ONERI DERIVANTI DA PROVVEDIMENTI LEGISLATIVI REGIONALI IN CORSO DI ESECUZIONE - SPESE DI CASSA											
DIREZIONE GENERALE: CENTRALE - RISORSE FINANZIARIE E PATRIMONIO											
TOTALE CAPITOLO 006350											
2.555.290,03											
2.555.290,03											
di cui Competenza											
di cui Residui											
0,00											
0,00											
UPB 1.7.2.2.29100 FONDI SPECIALI PER PROVVEDIMENTI REGIONALI E DI ACCANTONAMENTO											
2.1.190.2.12.32 (CORRENTE OPERATIVA) (MEZZI PROPRI)											
FONDO SPECIALE PER FAR FRONTE AGLI ONERI DERIVANTI DA PROVVEDIMENTI LEGISLATIVI REGIONALI IN CORSO DI ESECUZIONE - SPESE DI CASSA											
DIREZIONE GENERALE: CENTRALE - RISORSE FINANZIARIE E PATRIMONIO											
TOTALE CAPITOLO 006350											
2.555.290,03											
2.555.290,03											
di cui Competenza											
di cui Residui											
0,00											
0,00											
UPB											

[illegible]

## REGIONE EMILIA-ROMAGNA

## RENDICONTO GENERALE PER L'ESERCIZIO FINANZIARIO 2015 PARTE SPESA

ESERCIZIO	CAPITOLO	DESCRIZIONE DEL CAPITOLO	ANALISI SPENDITARE (SPESA COMPENSA + R.R. PP. INIZIALI)	STANZIAMENTO DI CASSA	PRODOTTO IN CONTO COMPETENZA E RESIDUI	INDEBIT. ASSUMI NELL'ESERCIZIO	RICORRUTE SU STANZIAMENTI DI COMPETENZA	RICORRUTE DI IMPEGNI PRODOTTI SU STANZIAMENTI DI CASSA	ELIMINAZIONI DEI RESIDUI PER INSUFFICIENZA, PER PERSECUZIONE	RESIDUI PASSIVI DA RIPORTARE
-----------	----------	--------------------------	---	-----------------------	--	--------------------------------	---	--	--	------------------------------

## SPESA CORRENTE DI FUNZIONAMENTO

UPB 1.7.3.1.29513 TRASFERIMENTO DI SOMME ALLE CONSAPALITÀ SPECIALI  
O.C.P.C.M. N. 3738/2009 - RISORSE STATALI

2015 086957 1.1.151.1.01.01 (CORRENTE FUNZIONAM.) (MEZZI STATO)  
CONCORSO FINANZIARIO ALLE ATTIVITÀ DI CUI ALLA O. P.C.M. N. 3850/2010. TRASFERIMENTO ALLA CONSAPALITÀ SPECIALE ISTITUITA AI SENSI DELLA O. P.C.M. N. 3911/2010 DELLE ECONOMIE ACCERTATE NELL'AMBITO DEI DIVERSI PIANI DEGLI INTERVENTI RELATIVI ALLA O.P.C.M. N. 3090/2000 E STATALI (O.P.C.M. 5 FEBBRAIO 2009, N. 3738) - MEZZI STATALI

Direzione Generale: AMBIENTE E DIFESA DEL SUOLO E DELLA COSTA

TOTALE CAPITULO 086957

2015 086959 1.1.151.1.01.01 (CORRENTE FUNZIONAM.) (MEZZI STATO)  
CONCORSO FINANZIARIO ALLE ATTIVITÀ DI CUI ALLA O. P.C.M. N. 3850/2010. TRASFERIMENTO ALLA CONSAPALITÀ SPECIALE ISTITUITA AI SENSI DELLA O. P.C.M. N. 3911/2010 DELLE ECONOMIE ACCERTATE NELL'AMBITO DEI DIVERSI PIANI DEGLI INTERVENTI RELATIVI ALLA O.P.C.M. N. 3090/2000 E SUCCESSIVE (O.P.C.M. 4 AGOSTO 2010, N. 3891) - MEZZI STATALI

Direzione Generale: AMBIENTE E DIFESA DEL SUOLO E DELLA COSTA

TOTALE CAPITULO 086959

2015 086961 1.1.151.1.01.01 (CORRENTE FUNZIONAM.) (MEZZI STATO)  
CONCORSO FINANZIARIO ALLE ATTIVITÀ DI CUI ALLA O. P.C.M. N. 3850/2010. TRASFERIMENTO ALLA CONSAPALITÀ SPECIALE ISTITUITA AI SENSI DELLA O. P.C.M. N. 3911/2010 DELLE ECONOMIE ACCERTATE NELL'AMBITO DEI DIVERSI PIANI DEGLI INTERVENTI RELATIVI ALLA O.P.C.M. N. 3090/2000 E SUCCESSIVE (O.P.C.M. 4 AGOSTO 2010, N. 3891) - MEZZI STATALI

Direzione Generale: AMBIENTE E DIFESA DEL SUOLO E DELLA COSTA

TOTALE CAPITULO 086961

UPB 1.7.3.1.29530 REGOLARIZZAZIONE DI FONDI PER CONGUAGLI ALLO STATO

2015 086922 1.1.151.1.12.32 (CORRENTE FUNZIONAM.) (MEZZI STATO)  
REGOLARIZZAZIONE DI FONDI PER CONGUAGLI ALLO STATO. DIREZIONE GENERALE: CENTRALE - RISORSE FINANZIARIE E PATRIMONIO

TOTALE CAPITULO 086922

UPB 1.7.3.1.29540 REGOLARIZZAZIONE DI FONDI - ALTRE PARTITE

2015 086940 1.1.183.1.12.32 (CORRENTE FUNZIONAM.) (MEZZI STATO)  
REGOLARIZZAZIONE DI FONDI - ALTRE PARTITE. DIREZIONE GENERALE: CENTRALE - RISORSE FINANZIARIE E PATRIMONIO

TOTALE CAPITULO 086940

2015 086945 1.1.190.1.12.32 (CORRENTE FUNZIONAM.) (MEZZI STATO)  
REGOLAZIONI DEBITORIE - PARTITE VARIE. DIREZIONE GENERALE: CENTRALE - RISORSE FINANZIARIE E PATRIMONIO

TOTALE CAPITULO 086945

UPB 1.7.3.1.29705 DERIVATI FINANZIARI

2015 086967 1.1.173.2.12.31 (CORRENTE OPERATIVA) (MEZZI STATO)  
CONTRA FINANZIARIA SU LORO. DIREZIONE GENERALE: CENTRALE - RISORSE FINANZIARIE E PATRIMONIO

TOTALE CAPITULO 086967

PARTI AREA DI INTERVENTO 7 FUNZIONE OBIETTIVO 3

386

[illegible]

[illegible]

[illegible]

[illegible]

## REGIONE EMILIA-ROMAGNA

## RENDICONTO GENERALE PER L'ESERCIZIO FINANZIARIO 2015 PARTE SPESA

ESERCIZIO	CAPITOLO	DESCRIZIONE DEL CAPITOLO	MASSA SPENDITABILI (SPESA COMPLESSIVA + R.R. PP. INIZIALI)	STANZIAMENTO DI CASSA	PAIAMENTI IN CONTO CORRENTE E RESIDUI	INTERESSI ASSUMI NEL ESERCIZIO	RICORRUTE DI IMPEGNI SU STANZIAMENTI DI COMPETENZA	RICORRUTE DI IMPEGNI SU STANZIAMENTI DI CASSA	ELIMINAZIONI DEI RESIDUI PER INSISTENZA, PER PERSECUZIONE	RESIDUI PASSIVI DA RIFORMARE
UPB 1.7.4.2.30255										
		INTERESSI PASSIVI PER L'AMMORTAMENTO DEI MUTUI PER INVESTIMENTI NEL SETTORE DEI TRASPORTI	di cui Residui	0,00	0,00	0,00	0,00	0,00	0,00	0,00
UPB 1.7.4.2.30260										
		INTERESSI PASSIVI PER L'AMMORTAMENTO MUTUI NEL SETTORE SANITA'	di cui Residui	0,00	0,00	0,00	0,00	0,00	0,00	0,00
2015	087630	1.1.173.2.12.31 (CORRENTE OPERATIVA) (MEZZI PROPRI) INTERESSI E SPESE SUI MUTUI PER IL FINANZIAMENTO DI INTERVENTI NEL SETTORE DEI TRASPORTI (ART. 2, COMI 5 E 6, L. 18 GIUGNO 1998, N.194 / ART.13 COMA 2, L. 11 MARZO 1993, N.40) - SPESA OBLIGATORIE OBLIGATORIE Dilezione Generale: CENTRALE - RISORSE FINANZIARIE E PATRIMONIO	TOTALE CAPITOLO 087630 1.745.682,54 di cui Competenza di cui Residui	1.745.682,54 1.745.682,54 0,00	1.745.682,54 1.745.682,54 0,00	1.745.682,54 1.745.682,54 0,00	0,00 0,00 0,00	0,00 0,00 0,00	0,00 0,00 0,00	0,00 0,00 0,00
2015	087715	1.1.173.2.12.31 (CORRENTE OPERATIVA) (MEZZI PROPRI) INTERESSI E SPESE SUI MUTUI PER IL FINANZIAMENTO DELLA MAGGIOR SPESA SANITARIA RELATIVA ALL'ANNO 1991 (ART.2, COMA 1 LETT.A) D.L. 18 GENNAIO 1993, N.9 CONVERTITO IN OBBLIGATORIE Dilezione Generale: CENTRALE - RISORSE FINANZIARIE E PATRIMONIO	TOTALE CAPITOLO 087715 353.465,98 di cui Competenza di cui Residui	353.465,98 353.465,98 0,00	353.465,98 353.465,98 0,00	353.465,98 353.465,98 0,00	0,00 0,00 0,00	0,00 0,00 0,00	0,00 0,00 0,00	0,00 0,00 0,00
2015	087717	1.1.173.2.12.31 (CORRENTE OPERATIVA) (MEZZI PROPRI) INTERESSI E SPESE SUI MUTUI PER IL FINANZIAMENTO DI ANNI 94 E PRECEDENTI (ART.2 D.L. 13 DICEMBRE 1986, N.30) - SPESA OBLIGATORIE Dilezione Generale: CENTRALE - RISORSE FINANZIARIE E PATRIMONIO	TOTALE CAPITOLO 087717 12.764.551,61 di cui Competenza di cui Residui	12.764.551,61 12.764.551,61 0,00	12.764.551,59 12.764.551,59 0,00	12.764.551,59 12.764.551,59 0,00	0,02 0,02 0,00	0,02 0,02 0,00	0,00 0,00 0,00	0,00 0,00 0,00
2015	087903	1.1.173.2.12.31 (CORRENTE OPERATIVA) (MEZZI PROPRI) INTERESSI E SPESE SUI MUTUI PER IL FINANZIAMENTO DELLA QUOTA PARTE DI PERTINENZA REGIONALE DEL DISAVANZI PATRIMONIALI AL 31/12/2000 DELLE AZIENDE SANITARIE REGIONALI MAGGIO 2002, N.11) - SPESA OBLIGATORIE Dilezione Generale: CENTRALE - RISORSE FINANZIARIE E PATRIMONIO	TOTALE CAPITOLO 087903 362.526,44 di cui Competenza di cui Residui	362.526,44 362.526,44 0,00	362.526,44 362.526,44 0,00	362.526,44 362.526,44 0,00	0,00 0,00 0,00	0,00 0,00 0,00	0,00 0,00 0,00	0,00 0,00 0,00
UPB 1.7.4.2.30270										
		INTERESSI PASSIVI E ONERI PER ANTICIPAZIONI PASSIVE DI CASSA	TOTALE UPB 1.7.4.2.30260 di cui Competenza di cui Residui	13.480.544,03 13.480.544,03 0,00	13.480.544,01 13.480.544,01 0,00	13.480.544,01 13.480.544,01 0,00	0,02 0,02 0,00	0,02 0,02 0,00	0,00 0,00 0,00	0,00 0,00 0,00
2015	087800	1.1.173.2.12.31 (CORRENTE OPERATIVA) (MEZZI PROPRI) INTERESSI PASSIVI ED ONERI VARI PER ANTICIPAZIONI DI CASSA Dilezione Generale: CENTRALE - RISORSE FINANZIARIE E PATRIMONIO	TOTALE CAPITOLO 087800 3.000.000,00 di cui Competenza di cui Residui	3.000.000,00 3.000.000,00 0,00	3.000.000,00 3.000.000,00 0,00	3.000.000,00 3.000.000,00 0,00	0,00 0,00 0,00	0,00 0,00 0,00	0,00 0,00 0,00	0,00 0,00 0,00
2015	087850	1.1.171.2.12.31 (CORRENTE OPERATIVA) (MEZZI PROPRI) INTERESSI E SPESE SUI MUTUI PER IL FINANZIAMENTO DI LIQUIDITA' DI CUI ALL'ART. 3 DEL D.L. N.35 DEL 2013* Dilezione Generale: CENTRALE - RISORSE FINANZIARIE E PATRIMONIO	TOTALE CAPITOLO 087850 27.417.472,55 di cui Competenza di cui Residui	27.417.472,55 27.417.472,55 0,00	27.417.472,55 27.417.472,55 0,00	27.417.472,55 27.417.472,55 0,00	0,00 0,00 0,00	0,00 0,00 0,00	0,00 0,00 0,00	0,00 0,00 0,00
PARTE I AREA DI INTERVENTO 7 FUNZIONE OBIETTIVO 4										
TOTALE SPESSE CORRENTI OPERATIVE			106.449.758,34	56.449.758,34	50.973.010,48	50.973.010,48	55.476.747,86	5.476.747,86	0,00	0,00
di cui Competenza			106.449.758,34	56.449.758,34	50.973.010,48	50.973.010,48	55.476.747,86	5.476.747,86	0,00	0,00
di cui Residui			0,00	0,00	0,00	0,00	0,00	0,00	0,00	0,00



PARTE I AREA DI INTERVENTO 7 FUNZIONE OBIETTIVO 4

REGIONE EMILIA-ROMAGNA		RENDICONTO GENERALE PER L'ESERCIZIO FINANZIARIO 2015										PARTE SPESA	
ESERCIZIO	CAPITOLO	DESCRIZIONE DEL CAPITOLO	ANALISI SPENDITARE (SPESA COMPLESSIVA + R.R. PP. INIZIALI)	STANZIAMENTO DI CASSA	PACCHETTO IN CONTO CORRENTE E RESIDUI	INDEBITAMENTI NELLO ESERCIZIO	RICORRIMENTI SU STANZIAMENTI DI CASSA	RICORRIMENTI SU STANZIAMENTI DI CASSA	RICORRIMENTI SU STANZIAMENTI DI CASSA	RICORRIMENTI SU STANZIAMENTI DI CASSA	RICORRIMENTI SU STANZIAMENTI DI CASSA	ELIMINAZIONI DEI RESIDUI PER INSISTENZA, PER PERIZIONE	RESIDUI PASSIVI DA RIFORMARE

SESTO PER RIMBORSO PRESTITI

UTB 1.7.4.5.30490 QUOTA CAPITALE PER IL RIMBORSO DI PRESTITI OBBLIGAZIONARI

1.1.320.5.12.31 (RIMBORSO PRESTITI) (MEZZI PROPRI)

2015 088010 QUOTA DI CAPITALE PER IL RIMBORSO DI PRESTITI OBBLIGAZIONARI - SPESE OBBLIGATORIE

1.1.320.5.12.31 (RIMBORSO PRESTITI) (MEZZI PROPRI)

1.1.320.5.12.31 (RIMBORSO PRESTITI) (MEZZI PROPRI)

1.1.320.5.12.31 (RIMBORSO PRESTITI) (MEZZI PROPRI)

1.1.320.5.12.31 (RIMBORSO PRESTITI) (MEZZI PROPRI)

1.1.320.5.12.31 (RIMBORSO PRESTITI) (MEZZI PROPRI)

1.1.320.5.12.31 (RIMBORSO PRESTITI) (MEZZI PROPRI)

1.1.320.5.12.31 (RIMBORSO PRESTITI) (MEZZI PROPRI)

1.1.320.5.12.31 (RIMBORSO PRESTITI) (MEZZI PROPRI)

1.1.320.5.12.31 (RIMBORSO PRESTITI) (MEZZI PROPRI)

1.1.320.5.12.31 (RIMBORSO PRESTITI) (MEZZI PROPRI)

1.1.320.5.12.31 (RIMBORSO PRESTITI) (MEZZI PROPRI)

1.1.320.5.12.31 (RIMBORSO PRESTITI) (MEZZI PROPRI)

1.1.320.5.12.31 (RIMBORSO PRESTITI) (MEZZI PROPRI)

1.1.320.5.12.31 (RIMBORSO PRESTITI) (MEZZI PROPRI)

1.1.320.5.12.31 (RIMBORSO PRESTITI) (MEZZI PROPRI)

1.1.320.5.12.31 (RIMBORSO PRESTITI) (MEZZI PROPRI)

1.1.320.5.12.31 (RIMBORSO PRESTITI) (MEZZI PROPRI)

1.1.320.5.12.31 (RIMBORSO PRESTITI) (MEZZI PROPRI)

1.1.320.5.12.31 (RIMBORSO PRESTITI) (MEZZI PROPRI)

1.1.320.5.12.31 (RIMBORSO PRESTITI) (MEZZI PROPRI)

1.1.320.5.12.31 (RIMBORSO PRESTITI) (MEZZI PROPRI)

1.1.320.5.12.31 (RIMBORSO PRESTITI) (MEZZI PROPRI)

1.1.320.5.12.31 (RIMBORSO PRESTITI) (MEZZI PROPRI)

1.1.320.5.12.31 (RIMBORSO PRESTITI) (MEZZI PROPRI)

1.1.320.5.12.31 (RIMBORSO PRESTITI) (MEZZI PROPRI)

1.1.320.5.12.31 (RIMBORSO PRESTITI) (MEZZI PROPRI)

1.1.320.5.12.31 (RIMBORSO PRESTITI) (MEZZI PROPRI)

1.1.320.5.12.31 (RIMBORSO PRESTITI) (MEZZI PROPRI)

1.1.320.5.12.31 (RIMBORSO PRESTITI) (MEZZI PROPRI)

1.1.320.5.12.31 (RIMBORSO PRESTITI) (MEZZI PROPRI)

1.1.320.5.12.31 (RIMBORSO PRESTITI) (MEZZI PROPRI)

1.1.320.5.12.31 (RIMBORSO PRESTITI) (MEZZI PROPRI)

1.1.320.5.12.31 (RIMBORSO PRESTITI) (MEZZI PROPRI)

1.1.320.5.12.31 (RIMBORSO PRESTITI) (MEZZI PROPRI)

1.1.320.5.12.31 (RIMBORSO PRESTITI) (MEZZI PROPRI)

1.1.320.5.12.31 (RIMBORSO PRESTITI) (MEZZI PROPRI)

1.1.320.5.12.31 (RIMBORSO PRESTITI) (MEZZI PROPRI)

1.1.320.5.12.31 (RIMBORSO PRESTITI) (MEZZI PROPRI)

[illegible]

[illegible]

## REGIONE EMILIA-ROMAGNA

## RENDICONTO GENERALE PER L'ESERCIZIO FINANZIARIO 2015

## PARTE SPESA

ESERCIZIO	CAPITOLO	DESCRIZIONE DEL CAPITOLO	MASSA SPENDIBILE (STIMAZ. COMPETENZA + R.R. PP. INIZIALI)	STANZIAMENTO DI CASSA	PAGAMENTI IN CONTO COMPETENZA E RESIDUI	IMPEGNI ASSINITI NELL'ESERCIZIO	ECONOMIE DI IMPEGNI SU STANZIAMENTI DI COMPETENZA	ECONOMIE DI PAGAMENTI SU STANZIAMENTI DI CASSA	ELIMINAZIONI DEL RESIDUI		RESIDUI PASSIVI DA RIFORMARE
									PER INSUBSISTENZA PRESCRIZIONE O RIMBORSO	PER PERIZIONE	
2015	088715	1.1.310.5.12.31 (RIMBORSO PRESTITI) (MEZZI PROPRI) QUOTA DI CAPITALE COMPRESA NELL'ANNUALITÀ, DA PAGARE PER L'AMMORTAMENTO DEI MUTUI PER IL FINANZIAMENTO DELLA MAGGIOR SPESA SANITARIA RELATIVA ALL'ANNO 1991 (ART. 2, COMMA 1, LETT. A), DECRETO LEGGE 18 GENNAIO 1993, N.67), CONVERTITO IN LEGGE 18 MARZO 1993, N.67) - MEZZI REGIONALI - SPESA OBBLIGATORIE Direzione Generale: CENTRALE - RISORSE FINANZIARIE E PATRIMONIO	9.042.090,86	9.042.090,86	9.042.090,86	9.042.090,86	0,00	0,00	0,00	0,00	0,00
		TOTALE CAPITULO 088715	9.042.090,86	9.042.090,86	9.042.090,86	9.042.090,86	0,00	0,00	0,00	0,00	0,00
2015	088717	1.1.310.5.12.31 (RIMBORSO PRESTITI) (MEZZI PROPRI) QUOTA DI CAPITALE COMPRESA NELL'ANNUALITÀ, DA PAGARE PER L'AMMORTAMENTO DEI MUTUI PER IL FINANZIAMENTO DI QUOTA PARTE DELLA MAGGIOR SPESA SANITARIA RELATIVA AGILI ANNI 94 E PRECEDENTI (ART. 2 D.L. 13 DICEMBRE 1996, N.607, CONVERTITO IN LEGGE 18 MARZO 1997, N.41) - MEZZI REGIONALI - SPESA OBBLIGATORIE Direzione Generale: CENTRALE - RISORSE FINANZIARIE E PATRIMONIO	8.963.377,08	8.963.377,08	8.963.377,08	8.963.377,08	0,00	0,00	0,00	0,00	0,00
		TOTALE CAPITULO 088717	8.963.377,08	8.963.377,08	8.963.377,08	8.963.377,08	0,00	0,00	0,00	0,00	0,00
2015	088903	1.1.310.5.12.31 (RIMBORSO PRESTITI) (MEZZI PROPRI) QUOTA DI CAPITALE COMPRESA NELL'ANNUALITÀ, DA PAGARE PER L'AMMORTAMENTO DEL MUTUO PER IL FINANZIAMENTO DELLA QUOTA PARTE DI PERIZIONE REGIONALE DEL DISAVANZO REGIONALE (ART. 2 D.L. 13 DICEMBRE 1996, N.607, CONVERTITO IN LEGGE 18 MARZO 1997, N.41) - MEZZI REGIONALI - SPESA OBBLIGATORIE Direzione Generale: CENTRALE - RISORSE FINANZIARIE E PATRIMONIO	17.215.229,98	17.215.229,98	17.215.229,98	17.215.229,98	0,00	0,00	0,00	0,00	0,00
		TOTALE CAPITULO 088903	17.215.229,98	17.215.229,98	17.215.229,98	17.215.229,98	0,00	0,00	0,00	0,00	0,00
		TOTALE UPR 1.7.4.5. 30510	35.220.697,92	35.220.697,92	35.220.697,92	35.220.697,92	0,00	0,00	0,00	0,00	0,00
		di cui Competenza	35.220.697,92	35.220.697,92	35.220.697,92	35.220.697,92	0,00	0,00	0,00	0,00	0,00
		di cui Residui	0,00	0,00	0,00	0,00	0,00	0,00	0,00	0,00	0,00
UPB 1.7.4.5.30550		RIMBORSO DI ANTICIPAZIONI PASSIVE DI CASSA NEL SETTORE SANITA'									
2015	088934	1.1.330.5.12.31 (RIMBORSO PRESTITI) (MEZZI PROPRI) RIMBORSO DELLE ANTICIPAZIONI DI LIQUIDITÀ DALLA STIPITA A VALERE SUL "FONDO ANTICIPAZIONE DI LIQUIDITÀ" DI CUI ALL'ART. 3 DEL D.L. N.35 DEL 2013" (ART. 3, D.L. 8 MAGGIO 2013, N.44) - SPESA OBBLIGATORIE Direzione Generale: CENTRALE - RISORSE FINANZIARIE E PATRIMONIO	20.393.357,43	20.393.357,43	20.393.357,43	20.393.357,43	0,00	0,00	0,00	0,00	0,00
		TOTALE CAPITULO 088934	20.393.357,43	20.393.357,43	20.393.357,43	20.393.357,43	0,00	0,00	0,00	0,00	0,00
		TOTALE UPR 1.7.4.5. 30550	20.393.357,43	20.393.357,43	20.393.357,43	20.393.357,43	0,00	0,00	0,00	0,00	0,00
		di cui Competenza	20.393.357,43	20.393.357,43	20.393.357,43	20.393.357,43	0,00	0,00	0,00	0,00	0,00
		di cui Residui	0,00	0,00	0,00	0,00	0,00	0,00	0,00	0,00	0,00
		TOTALE SPESA PER RIMBORSO PRESTITI	121.628.499,22	114.628.499,22	112.281.631,53	112.281.631,53	9.346.867,69	2.346.867,69	0,00	0,00	0,00
		di cui Competenza	121.628.499,22	114.628.499,22	112.281.631,53	112.281.631,53	9.346.867,69	2.346.867,69	0,00	0,00	0,00
		di cui Residui	0,00	0,00	0,00	0,00	0,00	0,00	0,00	0,00	0,00
		TOTALE Funzione Obiettivo 4	228.078.257,56	171.078.257,56	163.254.642,01	163.254.642,01	64.823.615,55	7.823.615,55	0,00	0,00	0,00
		di cui Competenze	228.078.257,56	171.078.257,56	163.254.642,01	163.254.642,01	64.823.615,55	7.823.615,55	0,00	0,00	0,00
		di cui Residui	0,00	0,00	0,00	0,00	0,00	0,00	0,00	0,00	0,00
Funz. Obiettivo 5		FONDI DI GARANZIA									
		SPESA DI INVESTIMENTO IN CAPITALE									
UPB 1.7.5.3.30810		FONDI DI GARANZIA									
		1.1.243.3.10.24 (CAPITALE) (MEZZI PROPRI) FONDO DI GARANZIA PER FARE FRONTE AGILI ONERI DERIVANTI DALLA PRESTAZIONE DI LETTERA DI PATROGGIO ALLA SOCIETÀ, TERME DI SALSOMAGGIORE E DI TABIANO SPA - SPESA NOTE: NUOVA ISTITUZIONE Direzione Generale: ATTIVITÀ PRODUTTIVE, COMMERCIO, TURISMO	789.823,20	789.823,20	789.823,20	789.823,20	0,00	0,00	0,00	0,00	0,00
2015	089334	1.1.243.3.10.24 (CAPITALE) (MEZZI PROPRI) FONDO DI GARANZIA PER FARE FRONTE AGILI ONERI DERIVANTI DALLA PRESTAZIONE DI LETTERA DI PATROGGIO ALLA SOCIETÀ, TERME DI SALSOMAGGIORE E DI TABIANO SPA - SPESA NOTE: NUOVA ISTITUZIONE Direzione Generale: ATTIVITÀ PRODUTTIVE, COMMERCIO, TURISMO	789.823,20	789.823,20	789.823,20	789.823,20	0,00	0,00	0,00	0,00	0,00
		TOTALE CAPITULO 089334	789.823,20	789.823,20	789.823,20	789.823,20	0,00	0,00	0,00	0,00	0,00
		TOTALE UPR 1.7.5.3. 30810	789.823,20	789.823,20	789.823,20	789.823,20	0,00	0,00	0,00	0,00	0,00
		di cui Competenza	789.823,20	789.823,20	789.823,20	789.823,20	0,00	0,00	0,00	0,00	0,00
		di cui Residui	0,00	0,00	0,00	0,00	0,00	0,00	0,00	0,00	0,00
		TOTALE SPESA DI INVESTIMENTO IN CAPITALE	789.823,20	789.823,20	789.823,20	789.823,20	0,00	0,00	0,00	0,00	0,00

PARTE I AREA DI INTERVENTO 7 FUNZIONE OBIETTIVO 5

395

## REGIONE EMILIA-ROMAGNA

## RENDICONTO GENERALE PER L'ESERCIZIO FINANZIARIO 2015

## PARTE SPESA

ESERCIZIO	CAPITOLO	DESCRIZIONE DEL CAPITOLO	MASSA SPENDIBILE (SPESA COMPLESSIVA + R.R. PP. INIZIALI)	STANZIAMENTO DI CASSA	PROVENTI IN CONTO COMPETENZA E RESIDUI	INDEBITAMENTI NELLO ESERCIZIO	RICORRUTE DI IMPEGNI SU STANZIAMENTI DI COMPETENZA	RICORRUTE DI IMPEGNI SU STANZIAMENTI DI CASSA	PER INSIDIERIZIA, PER RIFORMAZIONE	ELIMINAZIONI DEI RESIDUI	RESIDUI PASSIVI DA RIFORMAZIONE
<b>Area Intervento 1</b>											
<b>Funz. Obiettivo 1</b>											
<b>RIMBORSO DI ANTICIPAZIONI PASSIVE DI CASSA</b>											
<b>UPB 2.1.1.6.31000 RIMBORSO DI ANTICIPAZIONI PASSIVE DI CASSA</b>											
<b>Parte 2</b>											
<b>MODIFICATIVE DEL PATRIMONIO REGIONALE</b>											
<b>UPB 2.1.1.6.31000 RIMBORSO DI ANTICIPAZIONI PASSIVE DI CASSA</b>											
<b>1.1.330.1.12.32 (RIMBORSO PRESTITI) (MEZZI PROPRI)</b>											
2015	090500	RIMBORSO DI ANTICIPAZIONI ACCESE PER PROTEGGERE L'ESERCIZIO FINANZIARIO DI CASSA (ART. 39, L.R. 19 NOVEMBRE 2001, N.40) - Direzione Generale: CENTRALE - RISORSE FINANZIARIE E PATRIMONIO	0,00	0,00	0,00	0,00	0,00	0,00	0,00	0,00	0,00
<b>TOTALE CAPITOLO 090500</b>											
<b>TOTALE UPB 2.1.1.6. 31000</b>											
<b>TOTALE Funzione Obiettivo 5</b>											
<b>TOTALE Funzione Obiettivo 5</b>											
<b>TOTALE Area Intervento 7</b>											
<b>TOTALE Area Intervento 7</b>											
<b>TOTALE PARTE 01</b>											
<b>TOTALE PARTE 01</b>											
<b>TOTALE Funzione Obiettivo 1</b>											
<b>TOTALE Funzione Obiettivo 1</b>											
<b>TOTALE Area Intervento 1</b>											
<b>TOTALE Area Intervento 1</b>											
<b>TOTALE PARTE 02</b>											
<b>TOTALE PARTE 02</b>											
<b>UPB 3.1.1.7.31500 PARTITE DI GIRO</b>											
<b>Parte 3</b>											
<b>CONTABILITA' SPECIALI</b>											
<b>Area Intervento 1</b>											
<b>Funz. Obiettivo 1</b>											
<b>PARTITE DI GIRO</b>											
<b>UPB 3.1.1.7.31500 PARTITE DI GIRO</b>											
<b>1.1.413.1.01.32 (PARTITA DI GIRO) (PARTITA DI GIRO)</b>											
2015	090004	VERSAMENTO DELLE RITENUTE ESARIALI SUI REDDITI DA LAVORO AUTONOMO AI SENSI DELL'ART.25 DEL D.P.R. 600/1973 - NOTE: NUOVA ISTITUZIONE Direzione Generale: CENTRALE - RISORSE FINANZIARIE E PATRIMONIO	50.000,00	50.000,00	11.056,45	14.626,11	35.373,89	38.943,55	0,00	0,00	3.569,66
<b>TOTALE CAPITOLO 090004</b>											
<b>TOTALE CAPITOLO 090004</b>											
<b>1.1.413.1.01.32 (PARTITA DI GIRO) (PARTITA DI GIRO)</b>											
2015	090005	VERSAMENTO RITENUTE ESARIALI SU REDDITI DA LAVORO DIVERDENTE - GESTIONE SANITARIA NOTE: NUOVA ISTITUZIONE Direzione Generale: CENTRALE - RISORSE FINANZIARIE E PATRIMONIO	25.000,00	25.000,00	18.534,38	18.928,41	6.071,59	6.465,62	0,00	0,00	394,03
<b>TOTALE CAPITOLO 090005</b>											
<b>TOTALE CAPITOLO 090005</b>											
<b>1.1.413.1.01.32 (PARTITA DI GIRO) (PARTITA DI GIRO)</b>											
<b>TOTALE CAPITOLO 090005</b>											

PARTE 3 AREA DI INTERVENTO 1 FUNZIONE OBIETTIVO 1

396

REGIONE EMILIA-ROMAGNA			RENDICONTO GENERALE PER L'ESERCIZIO FINANZIARIO 2015					PARTE SPESA			
ESERCIZIO	CAPITOLO	DESCRIZIONE DEL CAPITOLO	MASSA SPENDIBILE (SPINTE, CONTRATTI A RENDIMENTO VARIANTE)	STANZIAMENTO DI CASSA	PAGAMENTI IN CONTO CORRENTE E RESIDUI	INTERESSI ASSINTI SO STANZIAMENTI DELL'ESERCIZIO	ECONOMIE DI INTERESSI SO STANZIAMENTI DI CANCELLAZIONE	ECONOMIE DI INTERESSI SO STANZIAMENTI DI CASSA	PER INSUFFICIENZA, PER PREVISIONE	RESIDUI PASSIVI DA RIFORMARE	
2015	090056	VERAMENTO DELLE RENTENTE PREVIDENZIALI SU REDDITI DI LAVORO E REDDITI DI LAVORO AUTONOMO - GESTIONE SANITARIA NOTE: NUOVA ISTITUZIONE Direzioe Generale: CENTRALE - RISORSE FINANZIARIE E PATRIMONIO	15.000,00	15.000,00	890,88	890,88	14.109,12	14.109,12	0,00	0,00	
		TOTALE CAPITOLO 090056	15.000,00	15.000,00	890,88	890,88	14.109,12	14.109,12	0,00	0,00	
2015	090058	1.1.413.1.01.32 (PARITTA DI GIRO) (PARITTA DI GIRO) VERAMENTO AGIL ISTITUTI PREVIDENZIALI E ASSISTENZIALI DELLE RENTENTE SU REDDITI DI LAVORO AUTONOMO NOTE: NUOVA ISTITUZIONE Direzioe Generale: CENTRALE - RISORSE FINANZIARIE E PATRIMONIO	10.000,00	10.000,00	0,00	0,00	10.000,00	10.000,00	0,00	0,00	
		TOTALE CAPITOLO 090058	10.000,00	10.000,00	0,00	0,00	10.000,00	10.000,00	0,00	0,00	
2015	090059	1.1.413.1.01.32 (PARITTA DI GIRO) (PARITTA DI GIRO) VERAMENTO AGIL ISTITUTI PREVIDENZIALI E ASSISTENZIALI LAVORATORI PARABODINATI (ART. 5, D.LGS. 23 FEBBRAIO 2000, N. 38) - GESTIONE SANITARIA NOTE: NUOVA ISTITUZIONE Direzioe Generale: CENTRALE - RISORSE FINANZIARIE E PATRIMONIO	3.000,00	3.000,00	16,14	16,14	2.983,86	2.983,86	0,00	0,00	
		TOTALE CAPITOLO 090059	3.000,00	3.000,00	16,14	16,14	2.983,86	2.983,86	0,00	0,00	
2015	090102	1.1.413.1.01.32 (PARITTA DI GIRO) (PARITTA DI GIRO) VERAMENTO DI RENTENTE DIVERSE DA QUELLE EPARIALI, AUTONOMO GESTIONE SANITARIA NOTE: NUOVA ISTITUZIONE Direzioe Generale: CENTRALE - RISORSE FINANZIARIE E PATRIMONIO	5.000,00	5.000,00	0,00	0,00	5.000,00	5.000,00	0,00	0,00	
		TOTALE CAPITOLO 090102	5.000,00	5.000,00	0,00	0,00	5.000,00	5.000,00	0,00	0,00	
2015	090121	1.1.413.1.01.32 (PARITTA DI GIRO) (PARITTA DI GIRO) VERAMENTO DELL'ADIZIONALE REGIONALE ALL'IMPOSTA SUL REDDITO DELLE PERSONE FISICHE SU REDDITI DI LAVORO DIPENDENTE (IRPEF) (ART. 50, D.LGS 15 DICEMBRE 1997, N. 30) - GESTIONE SANITARIA NOTE: NUOVA ISTITUZIONE Direzioe Generale: CENTRALE - RISORSE FINANZIARIE E PATRIMONIO	5.000,00	5.000,00	894,77	917,55	4.082,45	4.105,23	0,00	22,78	
		TOTALE CAPITOLO 090121	5.000,00	5.000,00	894,77	917,55	4.082,45	4.105,23	0,00	22,78	
2015	090141	1.1.413.1.01.32 (PARITTA DI GIRO) (PARITTA DI GIRO) VERAMENTO DELLE RENTENTE PER ADIZIONALI COMUNALE E PROVINCIALE ALL'IMPOSTA SUL REDDITO DELLE PERSONE FISICHE SU REDDITI DI LAVORO DIPENDENTE (ART.1 DECRETO LEGISLATIVO 28 SETTEMBRE 1998, N.360) - GESTIONE SANITARIA NOTE: NUOVA ISTITUZIONE Direzioe Generale: CENTRALE - RISORSE FINANZIARIE E PATRIMONIO	2.500,00	2.500,00	356,10	356,70	2.143,30	2.143,90	0,00	0,60	
		TOTALE CAPITOLO 090141	2.500,00	2.500,00	356,10	356,70	2.143,30	2.143,90	0,00	0,60	
2015	090400	1.1.413.1.01.32 (PARITTA DI GIRO) (PARITTA DI GIRO) VERAMENTO DI SOMME A SEGUITO DI PIGNORAMENTI PRESSO TERZI - GESTIONE SANITARIA NOTE: NUOVA ISTITUZIONE Direzioe Generale: CENTRALE - RISORSE FINANZIARIE E PATRIMONIO	100.000,00	100.000,00	0,00	0,00	100.000,00	100.000,00	0,00	0,00	
		TOTALE CAPITOLO 090400	100.000,00	100.000,00	0,00	0,00	100.000,00	100.000,00	0,00	0,00	
2015	090405	1.1.413.1.01.32 (PARITTA DI GIRO) (PARITTA DI GIRO) VERAMENTO DELL'IMPOSTA SUL VALORE AGGIUNTO TRATTATA PER GIUDIZIARI PRELIMINARI (ART. 1, D.LGS. 15 DICEMBRE 1997, N. 30) - GESTIONE NOTE: NUOVA ISTITUZIONE Direzioe Generale: CENTRALE - RISORSE FINANZIARIE E PATRIMONIO	3.500.000,00	3.500.000,00	2.501.437,31	3.205.308,38	294.691,62	998.562,69	0,00	703.871,07	
		TOTALE CAPITOLO 090405	3.500.000,00	3.500.000,00	2.501.437,31	3.205.308,38	294.691,62	998.562,69	0,00	703.871,07	
2015	090406	1.1.413.1.01.32 (PARITTA DI GIRO) (PARITTA DI GIRO) VERAMENTO DI SOMME ACCREDITATE EROREAMENTE - GESTIONE SANITARIA NOTE: NUOVA ISTITUZIONE Direzioe Generale: CENTRALE - RISORSE FINANZIARIE E PATRIMONIO	1.000.000,00	1.000.000,00	160.124,61	839.864,89	839.875,39	10,50	0,00	10,50	
		TOTALE CAPITOLO 090406	1.000.000,00	1.000.000,00	160.124,61	839.864,89	839.875,39	10,50	0,00	10,50	
2015	090407	1.1.413.1.01.32 (PARITTA DI GIRO) (PARITTA DI GIRO) USCITE PER PARTITE DI GIRO DIVERSE - GESTIONE SANITARIA NOTE: NUOVA ISTITUZIONE Direzioe Generale: CENTRALE - RISORSE FINANZIARIE E PATRIMONIO	2.000.000,00	2.000.000,00	1.624.840,35	375.139,65	375.139,65	0,00	0,00	0,00	
		TOTALE CAPITOLO 090407	2.000.000,00	2.000.000,00	1.624.840,35	375.139,65	375.139,65	0,00	0,00	0,00	
PARTE 3 AREA DI INTERVENTO 1 FUNZIONE OBIETTIVO 1											

REGIONE EMILIA-ROMAGNA											
RENDICONTO GENERALE PER L'ESERCIZIO FINANZIARIO 2015										PARTE SPESA	
ESERCIZIO	CAPITOLO	DESCRIZIONE DEL CAPITOLO	MASSA SPENDIBILE (R.D. 57/02) + R.R. PP. INIZIALI	STANZIAMENTO DI CASSA	PAGAMENTI IN CONTO CORRENTE E RESIDUI	IMPEGNI ASSASSATI NELLA ESERCIZIO	ECONOMIE DI SU STATO DI COMPETENZA	ECONOMIE DI SU STATO DI CASSA	ELIMINAZIONI DEI RESIDUI		RESIDUI PASSIVI DA RIFORMARE
									PER INSISTENZA, REMIUTAZIONE	PER PERANZIONE	

2015	090408	PATRIMONIO	TOTALE CAPITOLATO 090407	2.000.000,00	2.000.000,00	1.624.840,35	1.624.840,35	375.159,65	375.159,65	0,00	0,00
		1.1.413.1.01.32 (PARTE DI GIRO) (PARTE DI GIRO) USCITE PER LA RIBUZIONE DI MANDATI DI PAGAMENTO NON INCONTROVATE DIREZIONE GENERALE: CENTRALE - RISORSE FINANZIARIE E PATRIMONIO		500.000,00	500.000,00	0,00	0,00	500.000,00	500.000,00	0,00	0,00
2015	090409	PATRIMONIO	TOTALE CAPITOLATO 090408	500.000,00	500.000,00	0,00	0,00	500.000,00	500.000,00	0,00	0,00
		1.1.413.1.01.32 (PARTE DI GIRO) (PARTE DI GIRO) USCITE PER LA RIBUZIONE DI MANDATI DI PAGAMENTO NON INCONTROVATE DIREZIONE GENERALE: CENTRALE - RISORSE FINANZIARIE E PATRIMONIO		250.000,00	250.000,00	185.939,02	185.939,02	64.060,98	64.060,98	0,00	0,00
2015	090431	PATRIMONIO	TOTALE CAPITOLATO 090409	250.000,00	250.000,00	185.939,02	185.939,02	64.060,98	64.060,98	0,00	0,00
		1.1.413.1.01.32 (PARTE DI GIRO) (PARTE DI GIRO) VERSAMENTO AGLI ENTI PREVIDENZIALI ASSICURATIVI DELLA REGIONE EMILIA-ROMAGNA PER LA GESTIONE SANITARIA PREVISTI DELL'ART. 4 COMMA 2 DEL D. P. R. 5 OTTOBRE 2010, N.207 - GESTIONE SANITARIA NOTE: NUOVA ISTITUZIONE DIREZIONE GENERALE: CENTRALE - RISORSE FINANZIARIE E PATRIMONIO		100.000,00	100.000,00	0,00	0,00	100.000,00	100.000,00	0,00	0,00
2015	090441	PATRIMONIO	TOTALE CAPITOLATO 090431	100.000,00	100.000,00	0,00	0,00	100.000,00	100.000,00	0,00	0,00
		1.1.413.1.01.32 (PARTE DI GIRO) (PARTE DI GIRO) VERSAMENTO ALL'AGENTE DELLA RISCOSSIONE DELLE SOMME PER LA GESTIONE SANITARIA PREVISTI DELL'ART. 4 COMMA 2 DEL D. P. R. 5 OTTOBRE 2010, N.207 - GESTIONE SANITARIA NOTE: NUOVA ISTITUZIONE DIREZIONE GENERALE: CENTRALE - RISORSE FINANZIARIE E PATRIMONIO		100.000,00	100.000,00	0,00	0,00	100.000,00	100.000,00	0,00	0,00
2015	090502	PATRIMONIO	TOTALE CAPITOLATO 090441	100.000,00	100.000,00	0,00	0,00	100.000,00	100.000,00	0,00	0,00
		1.1.413.1.01.32 (PARTE DI GIRO) (PARTE DI GIRO) PAGAMENTI EFFETTUATI PER CONTO DELLA GESTIONE SANITARIA NOTE: NUOVA ISTITUZIONE DIREZIONE GENERALE: CENTRALE - RISORSE FINANZIARIE E PATRIMONIO		5.000.000,00	5.000.000,00	2.549.554,43	2.549.554,43	2.450.445,57	2.450.445,57	0,00	0,00
2015	091001	PATRIMONIO	TOTALE CAPITOLATO 090502	5.000.000,00	5.000.000,00	2.549.554,43	2.549.554,43	2.450.445,57	2.450.445,57	0,00	0,00
		1.1.413.1.01.32 (PARTE DI GIRO) (PARTE DI GIRO) VERSAMENTO DELLE RENTENUTE SUI CONTRIBUITI PUBBLICI AI SENSI DELL'ART.28 DEL D. P. R. 600/1973 NOTE: NUOVA ISTITUZIONE DIREZIONE GENERALE: CENTRALE - RISORSE FINANZIARIE E PATRIMONIO		2.000.000,00	2.000.000,00	1.122.353,10	1.216.707,13	783.292,87	877.646,90	0,00	94.354,03
2015	091002	PATRIMONIO	TOTALE CAPITOLATO 091001	2.000.000,00	2.000.000,00	1.122.353,10	1.216.707,13	783.292,87	877.646,90	0,00	94.354,03
		1.1.413.1.01.32 (PARTE DI GIRO) (PARTE DI GIRO) VERSAMENTO DELLE RENTENUTE SUI CONTRIBUITI PUBBLICI AI SENSI DELL'ART.28 DEL D. P. R. 600/1973 NOTE: NUOVA ISTITUZIONE DIREZIONE GENERALE: CENTRALE - RISORSE FINANZIARIE E PATRIMONIO		1.000.000,00	1.000.000,00	452.782,17	508.449,82	491.550,18	547.217,83	0,00	55.667,65
2015	091003	PATRIMONIO	TOTALE CAPITOLATO 091002	1.000.000,00	1.000.000,00	452.782,17	508.449,82	491.550,18	547.217,83	0,00	55.667,65
		1.1.413.1.01.32 (PARTE DI GIRO) (PARTE DI GIRO) VERSAMENTO DI ALTRE RENTENUTE NOTE: NUOVA ISTITUZIONE DIREZIONE GENERALE: CENTRALE - RISORSE FINANZIARIE E PATRIMONIO		10.000,00	10.000,00	0,00	0,00	10.000,00	10.000,00	0,00	0,00
2015	091046	PATRIMONIO	TOTALE CAPITOLATO 091003	10.000,00	10.000,00	0,00	0,00	10.000,00	10.000,00	0,00	0,00
		1.1.413.1.01.32 (PARTE DI GIRO) (PARTE DI GIRO) VERSAMENTO DELLE RENTENUTE SUI CONTRIBUITI PUBBLICI AI SENSI DELL'ART.28 DEL D. P. R. 600/1973 NOTE: NUOVA ISTITUZIONE DIREZIONE GENERALE: CENTRALE - RISORSE FINANZIARIE E PATRIMONIO		1.000.000,00	1.005.612,34	676.340,83	680.343,07	319.656,93	323.659,17	0,00	4.002,24
2015	091048	PATRIMONIO	TOTALE CAPITOLATO 091046	1.005.612,34	1.005.612,34	681.953,17	680.343,07	319.656,93	323.659,17	0,00	4.002,24
		1.1.413.1.01.32 (PARTE DI GIRO) (PARTE DI GIRO) VERSAMENTO DELL'ADIZIONALE REGIONALE ALL'IMPOSTA SUL REDDITO DELLE PERSONE FISICHE SU REDDITI DA LAVORO (IRPEF) (ART. 30, D.LGS 15 DICEMBRE 1997, N.146) DIREZIONE GENERALE: CENTRALE - RISORSE FINANZIARIE E PATRIMONIO		2.500.000,00	2.320.310,27	1.795.361,18	1.808.712,91	691.287,09	704.638,82	0,00	13.351,73

PARTE 3 AREA DI INTERVENTO 1 FUNZIONE OBIETTIVO 1

## REGIONE EMILIA-ROMAGNA

## RENDICONTO GENERALE PER L'ESERCIZIO FINANZIARIO 2015

## PARTE SPESA

ESERCIZIO	CAPITOLO	DESCRIZIONE DEL CAPITOLO	ANALISI SPENDITE (GRUPPI COMPLESSIVI + R.R. PR. INIZIALI)	STABILIMENTO DI CASSA	PRODOTTO IN CONTO COMPETENZA E RESIDUI	INDEBIT. ASSUMI NELL'ESERCIZIO	RICORRUTE DI IMPEGNI SU STABILIMENTI DI COMPETENZA	RICORRUTE DI IMPEGNI SU STABILIMENTI DI CASSA	ELIMINAZIONI DEI RESIDUI PER INSOLVENZA, PER PERSECUZIONE FISCALITARIA	RESIDUI PASSIVI DA RIFORMARE
PATRIMONIO										
		TOTALE CAPITOLATO 091048	2.520.310,27	2.520.310,27	1.815.671,45	1.808.712,91	691.287,09	704.638,82	0,00	13.351,73
2015	091050	1.1.413.1.01.32 (PARITTA DI GIRO) (PARITTA DI GIRO) VERSAMENTO RITENUTE ERARIALI SU REDDITI DA LAVORO DIPENDENTE.	32.000.000,00	35.800.760,87	23.425.750,00	27.361.143,58	4.638.856,42	8.574.634,54	0,00	3.935.393,58
2014	091050	DIREZIONE GENERALE: CENTRALE - ORGANIZZAZIONE, PERSONALE, SISTEMI INFORMATIVI E TELEMATICA.	3.800.760,87	0,00	3.800.376,33	0,00	0,00	0,00	0,00	384,54
		TOTALE CAPITOLATO 091050	35.800.760,87	35.800.760,87	27.226.126,33	27.361.143,58	4.638.856,42	8.574.634,54	0,00	3.935.778,12
2015	091051	1.1.411.1.01.34 (PARITTA DI GIRO) (PARITTA DI GIRO) VERSAMENTO DELLE RITENUTE PREVIDENZIALI SU REDDITI DA LAVORO DA DIPENDENTI COORDINATE CONTINUATIVE.	150.000,00	150.000,00	76.389,01	81.539,73	68.460,27	73.610,99	0,00	5.150,72
		DIREZIONE GENERALE: CENTRALE - RISORSE FINANZIARIE E PATRIMONIO	150.000,00	150.000,00	76.389,01	81.539,73	68.460,27	73.610,99	0,00	5.150,72
		TOTALE CAPITOLATO 091051	150.000,00	150.000,00	76.389,01	81.539,73	68.460,27	73.610,99	0,00	5.150,72
2015	091052	1.1.413.1.01.32 (PARITTA DI GIRO) (PARITTA DI GIRO) VERSAMENTO RITENUTE PREVIDENZIALI SU REDDITI OCCASIONALE.	20.000,00	20.000,00	563,33	1.150,84	18.849,16	19.436,67	0,00	587,51
		DIREZIONE GENERALE: CENTRALE - RISORSE FINANZIARIE E PATRIMONIO	20.000,00	20.000,00	563,33	1.150,84	18.849,16	19.436,67	0,00	587,51
		TOTALE CAPITOLATO 091052	20.000,00	20.000,00	563,33	1.150,84	18.849,16	19.436,67	0,00	587,51
2015	091054	1.1.411.1.01.34 (PARITTA DI GIRO) (PARITTA DI GIRO) VERSAMENTO DELLE TRATTENUTE INALI EFFETTIVATE AL LAVORO PARASUBORDINATI (ART. 5, D.LGS. 23 FEBBRAIO 2000, N. 18).	10.000,00	10.000,00	1.648,50	1.648,50	8.351,50	8.351,50	0,00	0,00
		DIREZIONE GENERALE: CENTRALE - ORGANIZZAZIONE, PERSONALE, SISTEMI INFORMATIVI E TELEMATICA.	10.000,00	10.000,00	1.648,50	1.648,50	8.351,50	8.351,50	0,00	0,00
		TOTALE CAPITOLATO 091054	10.000,00	10.000,00	1.648,50	1.648,50	8.351,50	8.351,50	0,00	0,00
2015	091055	1.1.411.1.01.34 (PARITTA DI GIRO) (PARITTA DI GIRO) VERSAMENTO RITENUTE PREVIDENZIALI ED ASSISTENZIALI A CARICO DEL PERSONALE DIPENDENTE.	14.000.000,00	15.443.292,02	9.671.504,44	11.082.777,18	2.917.222,82	4.328.495,56	0,00	1.411.272,74
2014	091055	DIREZIONE GENERALE: CENTRALE - ORGANIZZAZIONE, PERSONALE, SISTEMI INFORMATIVI E TELEMATICA.	1.443.292,02	0,00	1.443.292,02	0,00	0,00	0,00	0,00	0,00
		TOTALE CAPITOLATO 091055	15.443.292,02	15.443.292,02	11.114.796,46	11.082.777,18	2.917.222,82	4.328.495,56	0,00	1.411.272,74
2015	091065	1.1.413.1.01.32 (PARITTA DI GIRO) (PARITTA DI GIRO) VERSAMENTO DEI CONTRIBUITI RICEVUTI PER INTERVENTI IN FAVORE DEI TERRITORI DELL'EMILIA-ROMAGNA COLPITI DAGLI EVENTI SISMICI (ART. 2, COMMA 6, D. L. 6 GIUGNO 2012, N. 43).	1.000.000,00	1.000.000,00	3.443,19	3.443,19	996.556,81	996.556,81	0,00	0,00
		DIREZIONE GENERALE: CENTRALE - RISORSE FINANZIARIE E PATRIMONIO	1.000.000,00	1.000.000,00	3.443,19	3.443,19	996.556,81	996.556,81	0,00	0,00
		TOTALE CAPITOLATO 091065	1.000.000,00	1.000.000,00	3.443,19	3.443,19	996.556,81	996.556,81	0,00	0,00
2015	091070	1.1.413.1.01.34 (PARITTA DI GIRO) (PARITTA DI GIRO) VERSAMENTO DI RITENUTE PREVIDENZIALI, PREVIDENZIALI E ASSISTENZIALI SU REDDITI DI LAVORO DIPENDENTE.	3.500.000,00	3.605.407,47	1.853.263,37	1.957.329,06	1.542.670,94	1.649.035,75	0,00	104.066,69
2014	091070	DIREZIONE GENERALE: CENTRALE - ORGANIZZAZIONE, PERSONALE, SISTEMI INFORMATIVI E TELEMATICA.	105.407,47	0,00	103.109,35	0,00	0,00	0,00	0,00	2.289,12
		TOTALE CAPITOLATO 091070	3.605.407,47	3.605.407,47	1.956.371,72	1.957.329,06	1.542.670,94	1.649.035,75	0,00	106.364,81
2015	091100	1.1.413.1.01.32 (PARITTA DI GIRO) (PARITTA DI GIRO) ANTICIPAZIONI ECONOMICHE.	3.000.000,00	3.000.000,00	2.500.000,00	2.500.000,00	500.000,00	500.000,00	0,00	0,00
		DIREZIONE GENERALE: CENTRALE - RISORSE FINANZIARIE E PATRIMONIO	3.000.000,00	3.000.000,00	2.500.000,00	2.500.000,00	500.000,00	500.000,00	0,00	0,00
		TOTALE CAPITOLATO 091100	3.000.000,00	3.000.000,00	2.500.000,00	2.500.000,00	500.000,00	500.000,00	0,00	0,00
2015	091101	1.1.413.1.01.32 (PARITTA DI GIRO) (PARITTA DI GIRO) VERSAMENTO DI RITENUTE DIVERSE DA QUELLE PARARIALI, PREVIDENZIALI E ASSISTENZIALI SUI REDDITI DI LAVORO AUTONOMO.	20.000,00	20.000,00	0,00	0,00	20.000,00	20.000,00	0,00	0,00
		DIREZIONE GENERALE: CENTRALE - RISORSE FINANZIARIE E PATRIMONIO	20.000,00	20.000,00	0,00	0,00	20.000,00	20.000,00	0,00	0,00
		TOTALE CAPITOLATO 091101	20.000,00	20.000,00	0,00	0,00	20.000,00	20.000,00	0,00	0,00
2015	091103	1.1.413.1.01.34 (PARITTA DI GIRO) (PARITTA DI GIRO) RITENUTE DIVERSE DA QUELLE PARARIALI, PREVIDENZIALI E ASSISTENZIALI SU REDDITI DI LAVORO DIPENDENTE E SANITARIA.	10.000,00	10.000,00	2.979,74	2.979,74	7.020,26	7.020,26	0,00	0,00
		DIREZIONE GENERALE: CENTRALE - RISORSE FINANZIARIE E PATRIMONIO	10.000,00	10.000,00	2.979,74	2.979,74	7.020,26	7.020,26	0,00	0,00
		TOTALE CAPITOLATO 091103	10.000,00	10.000,00	2.979,74	2.979,74	7.020,26	7.020,26	0,00	0,00
		1.1.413.1.01.32 (PARITTA DI GIRO) (PARITTA DI GIRO)								

PARTE 3 AREA DI INTERVENTO 1 FUNZIONE OBIETTIVO 1

399



REGIONE EMILIA-ROMAGNA

RENDICONTO GENERALE PER L'ESERCIZIO FINANZIARIO 2015

PARTI SPESA

ESERCIZIO	CAPITOLO	DESCRIZIONE DEL CAPITOLO	MASSA SPENDIBILE (SPESA CONSOLIDATA + R.R. INIZIALI)	STAMPIAMENTO DI CASSA	PAGAMENTI IN CONTO CORRENTE E RESIDUI	INTERESSI ASSINTI NELL'ESERCIZIO	ECONOMIE DI IMPEGNI SU STATI FINANZIARI CONFERENZA	ECONOMIE DI PAGAMENTI SU STATI FINANZIARI DI CASSA	PER INSUFFICIENZA O REROSIZIONE	ELIMINAZIONI PER RESIDUI PER INSUFFICIENZA O REROSIZIONE	RESIDUI PASSIVI DA RIFORMARE
2015	091120	VERSAMENTO DI SOMME ACCREDITATE EROGHEMENTE.	20.000.000,00	20.259.093,52	15.625.564,12	16.513.769,76	3.486.230,24	4.380.810,73	0,00	0,00	889.645,53
2014	091120		234.720,62	0,00	231.642,90	0,00	0,00	0,00	1.687,83	0,00	889.645,53
2013	091120		1.310,91	0,00	1.075,77	0,00	0,00	0,00	1.851,14	0,00	1.389,89
2012	091120		3.061,99	0,00	0,00	0,00	0,00	0,00	3.061,99	0,00	0,00
Direzioe Generale: CENTRALE - RISORSE FINANZIARIE E PATRIMONIO			20.259.093,52	20.259.093,52	15.878.282,79	16.513.769,76	3.486.230,24	4.380.810,73	4.934,96	0,00	889.645,53
TOTALE CAPITULO 091120											
2015	091135	1.1.413.1.01.32 (PARTE DI GIRO) (PARTE DI GIRO) VERSAMENTO ALL'ASSENTE DELLA RESCOSIONE DELLE SOMME TRATTANTE PER L'ADEMPIMENTO DEL VERSAMENTO DI SOMME IN CASO DI RUOTOLO (D.M. 18 GENNAIO 2009, N.40). DIREZIONE GENERALE: CENTRALE - RISORSE FINANZIARIE E PATRIMONIO	500.000,00	500.000,00	170.688,65	170.688,65	329.311,35	329.311,35	0,00	0,00	0,00
TOTALE CAPITULO 091135											
2015	091137	1.1.413.1.01.32 (PARTE DI GIRO) (PARTE DI GIRO) VERSAMENTO AGILI ENTI PREVIDENDI, ASSICURATIVI E ALLA CASSA EDILE DELLE SOMME TRATTANTE PER GLI ABBONIMENTI N.507 STI DELL'ART. 4 COMMA 2 DEL D. P. R. 5 OTTOBRE 2010, DIREZIONE GENERALE: CENTRALE - RISORSE FINANZIARIE E PATRIMONIO	300.000,00	300.000,00	209.012,74	209.012,74	90.987,26	90.987,26	0,00	0,00	0,00
TOTALE CAPITULO 091137											
2015	091140	1.1.413.1.01.32 (PARTE DI GIRO) (PARTE DI GIRO) ANTICIPAZIONI DI FONDI DA RECUPERARE DIREZIONE GENERALE: CENTRALE - RISORSE FINANZIARIE E PATRIMONIO	0,00	0,00	0,00	0,00	0,00	0,00	0,00	0,00	0,00
TOTALE CAPITULO 091140											
2015	091150	1.1.413.1.01.32 (PARTE DI GIRO) (PARTE DI GIRO) DEPOSITI CAUZIONALI ATTIVI. DIREZIONE GENERALE: CENTRALE - RISORSE FINANZIARIE E PATRIMONIO	100.000,00	100.000,00	0,00	0,00	100.000,00	100.000,00	0,00	0,00	0,00
TOTALE CAPITULO 091150											
2015	091160	1.1.413.1.01.32 (PARTE DI GIRO) (PARTE DI GIRO) RESTITUZIONE DI DEPOSITI CAUZIONALI PASSIVI.	1.500.000,00	3.213.970,43	0,00	483.960,52	1.016.039,48	3.191.389,80	0,00	0,00	483.960,52
2014	091160		668.354,71	0,00	8.181,05	0,00	0,00	0,00	0,00	0,00	660.173,66
2013	091160		535.795,54	0,00	10.939,28	0,00	0,00	0,00	0,00	0,00	524.856,26
2012	091160		509.820,18	0,00	3.460,30	0,00	0,00	0,00	0,00	0,00	506.359,88
Direzioe Generale: AMBIENTE E DIFESA DEL SUOLO E DELLA COSTA			3.213.970,43	3.213.970,43	22.580,63	483.960,52	1.016.039,48	3.191.389,80	0,00	0,00	2.175.350,32
TOTALE CAPITULO 091160											
2015	091312	1.1.412.1.01.32 (PARTE DI GIRO) (PARTE DI GIRO) DEPOSITO DI SOMME IN CONTO CORRENTE INIRRIPIRRO PRESSO LA TESORERIA CENTRALE DELLO STATO - FONDI NAZIONALI E RISORSE CEE (ART. 66, L. 23 DICEMBRE 2000, N.388) DIREZIONE GENERALE: CENTRALE - RISORSE FINANZIARIE E PATRIMONIO	270.000.000,00	270.000.000,00	152.758.440,58	152.758.440,58	117.241.559,42	117.241.559,42	0,00	0,00	0,00
TOTALE CAPITULO 091312											
2015	091322	1.1.413.1.01.32 (PARTE DI GIRO) (PARTE DI GIRO) RESTITUZIONE ALLO STATO DELL'ANTICIPAZIONE MESSE DESTINATA AL FINANZIAMENTO DELLA SPESA SANITARIA (ART. 2, COMMA 68, LEGGE 23 DICEMBRE 2009, N.191; ART. 15, COMMA 24, DECRETO LEGGE 6 LUGLIO 2012, N. 95). DIREZIONE GENERALE: CENTRALE - RISORSE FINANZIARIE E PATRIMONIO	3.000.000.000,00	3.289.532.161,97	340.201.179,33	1.849.315.995,54	1.150.684.004,46	1.218.714.280,10	0,00	0,00	1.509.114.816,21
2014	091322		1.620.984.828,54	0,00	956.278.892,41	0,00	0,00	0,00	0,00	0,00	664.705.936,13
2013	091322		210.365.055,00	0,00	0,00	0,00	0,00	0,00	0,00	0,00	210.365.055,00
2012	091322		462.093.862,37	0,00	240.518.616,82	0,00	0,00	0,00	0,00	0,00	221.575.245,55
2011	091322		533.819.193,31	0,00	533.819.193,31	0,00	0,00	0,00	0,00	0,00	453.070.075,33
2010	091322		453.070.075,33	0,00	0,00	0,00	0,00	0,00	0,00	0,00	0,00
Direzioe Generale: CENTRALE - RISORSE FINANZIARIE E PATRIMONIO			6.280.333.014,55	3.289.532.161,97	2.070.817.881,87	1.849.315.995,54	1.150.684.004,46	1.218.714.280,10	0,00	0,00	3.088.831.128,22
TOTALE CAPITULO 091322											
2015	091401	1.1.413.1.01.32 (PARTE DI GIRO) (PARTE DI GIRO) USCITE PER PARTITE DI GIRO DIVERSE NOTE: NUOVA ISTITUZIONE DIREZIONE GENERALE: CENTRALE - RISORSE FINANZIARIE E PATRIMONIO	2.000.000,00	2.000.000,00	71.928,73	88.715,39	1.911.284,61	1.928.071,27	0,00	0,00	16.786,66
TOTALE CAPITULO 091401											
2015	091402	1.1.413.1.01.32 (PARTE DI GIRO) (PARTE DI GIRO) USCITE PER LA RIBMISSIONE DI MANDATI DI PAGAMENTO NON ANDATI A BUON FINE NOTE: NUOVA ISTITUZIONE DIREZIONE GENERALE: CENTRALE - RISORSE FINANZIARIE E PATRIMONIO	1.000.000,00	1.000.000,00	60.488,86	71.616,18	928.383,82	939.511,14	0,00	0,00	11.127,32
TOTALE CAPITULO 091402											
2015	091403	1.1.413.1.01.32 (PARTE DI GIRO) (PARTE DI GIRO) VERSAMENTO DI SOMME A SEGUITO DI FIDUCIARMENTI PRESSO TERZI NOTE: NUOVA ISTITUZIONE	500.000,00	500.000,00	5.839,67	5.839,67	494.160,33	494.160,33	0,00	0,00	0,00
TOTALE CAPITULO 091403											

PARTI 3 AREA DI INTERVENTO 1 FUNZIONE OBIETTIVO 1

400

REGIONE EMILIA-ROMAGNA

RENDICONTO GENERALE PER L'ESERCIZIO FINANZIARIO 2015

PARTI SPESA

ESERCIZIO	CAPITOLO	DESCRIZIONE DEL CAPITOLO	MASSA SPENDITABILI (SPESA COMPENSA + R.R. PP. INIZIALI)	SPANDIMENTO DI CASSA	PROVENTI IN CONTO CORRENTE E RESIDUI	INDEBITAMENTI NELLO ESERCIZIO	RICORRUTE DI IMPEGNI SU SPANDIMENTI DI COMPETENZA	RICORRUTE DI IMPEGNI SU SPANDIMENTI DI CASSA	ELIMINAZIONI DEI RESIDUI PER INSISTENZA, PER PERSECUZIONE E PER RIFORMAZIONE	RESIDUI PASSIVI DA RIFORMAZIONE
-----------	----------	--------------------------	---	----------------------	--------------------------------------	-------------------------------	---	--	--	---------------------------------

Direzione Generale: CENTRALE - RISORSE FINANZIARIE E PATRIMONIO

TOTALE CAPITOLO 091403

500.000,00

500.000,00

5.839,67

5.839,67

494.160,33

494.160,33

0,00

0,00

0,00

2015

091404

1.1.413.1.01.32 (PARITTA DI GIRO) (PARITTA DI GIRO) TRASFERIMENTO DI FONDI DALLA GESTIONE ORIGINARIA A FAVORE DEI CONTI DI TESORERIA INTERESTATI ALLA SANITA' (ART. 21 D.LGS. 23 GIUGNO 2011 N. 118) - RISORSE FINANZIARIE E PATRIMONIO

TOTALE CAPITOLO 091404

25.000.000,00

25.000.000,00

18.410.113,88

21.862.779,22

3.137.220,78

6.589.886,12

0,00

0,00

3.452.665,34

2015

091501

1.1.413.1.01.32 (PARITTA DI GIRO) (PARITTA DI GIRO) TRASFERIMENTO DI FONDI DALLA GESTIONE ORIGINARIA A FAVORE DEI CONTI DI TESORERIA INTERESTATI ALLA SANITA' (ART. 21 D.LGS. 23 GIUGNO 2011 N. 118) - RISORSE FINANZIARIE E PATRIMONIO

TOTALE CAPITOLO 091501

2.000.000,00

2.000.000,00

1.056.002,99

1.056.002,99

943.997,01

943.997,01

0,00

0,00

0,00

2015

092205

1.1.412.1.01.32 (PARITTA DI GIRO) (PARITTA DI GIRO) TRASFERIMENTO DI FONDI DALLA GESTIONE ORIGINARIA A FAVORE DEI CONTI DI TESORERIA INTERESTATI ALLA SANITA' (ART. 21 D.LGS. 23 GIUGNO 2011 N. 118) - RISORSE FINANZIARIE E PATRIMONIO

TOTALE CAPITOLO 092205

300.000.000,00

300.000.000,00

220.219.863,61

220.219.863,61

79.780.136,39

79.780.136,39

0,00

0,00

0,00

2015

092210

1.1.412.1.01.32 (PARITTA DI GIRO) (PARITTA DI GIRO) TRASFERIMENTO DI FONDI DALLA GESTIONE ORIGINARIA A FAVORE DEI CONTI DI TESORERIA INTERESTATI ALLA SANITA' (ART. 21 D.LGS. 23 GIUGNO 2011 N. 118) - RISORSE FINANZIARIE E PATRIMONIO

TOTALE CAPITOLO 092210

50.000.000,00

50.000.000,00

0,00

0,00

50.000.000,00

50.000.000,00

0,00

0,00

0,00

2015

092225

1.1.412.1.01.32 (PARITTA DI GIRO) (PARITTA DI GIRO) TRASFERIMENTO DI FONDI DALLA GESTIONE ORIGINARIA A FAVORE DEI CONTI DI TESORERIA INTERESTATI ALLA SANITA' (ART. 21 D.LGS. 23 GIUGNO 2011 N. 118) - RISORSE FINANZIARIE E PATRIMONIO

TOTALE CAPITOLO 092225

50.000.000,00

50.000.000,00

120.000.000,00

120.000.000,00

-70.000.000,00

-70.000.000,00

0,00

0,00

0,00

2015

092240

1.1.412.1.01.32 (PARITTA DI GIRO) (PARITTA DI GIRO) TRASFERIMENTO DI FONDI DALLA GESTIONE ORIGINARIA A FAVORE DEI CONTI DI TESORERIA INTERESTATI ALLA SANITA' (ART. 21 D.LGS. 23 GIUGNO 2011 N. 118) - RISORSE FINANZIARIE E PATRIMONIO

TOTALE CAPITOLO 092240

50.000.000,00

50.000.000,00

0,00

0,00

50.000.000,00

50.000.000,00

0,00

0,00

0,00

2015

093000

1.1.413.1.01.32 (PARITTA DI GIRO) (PARITTA DI GIRO) TRASFERIMENTO DI FONDI DALLA GESTIONE ORIGINARIA A FAVORE DEI CONTI DI TESORERIA INTERESTATI ALLA SANITA' (ART. 21 D.LGS. 23 GIUGNO 2011 N. 118) - RISORSE FINANZIARIE E PATRIMONIO

TOTALE CAPITOLO 093000

107.388,90

107.388,90

51.243,60

107.388,90

0,00

56.145,30

0,00

0,00

56.145,30

2015

093002

1.1.413.1.01.32 (PARITTA DI GIRO) (PARITTA DI GIRO) TRASFERIMENTO DI FONDI DALLA GESTIONE ORIGINARIA A FAVORE DEI CONTI DI TESORERIA INTERESTATI ALLA SANITA' (ART. 21 D.LGS. 23 GIUGNO 2011 N. 118) - RISORSE FINANZIARIE E PATRIMONIO

TOTALE CAPITOLO 093002

15.674,70

15.674,70

0,00

15.674,70

0,00

15.674,70

0,00

0,00

15.674,70

PARTI 3 AREA DI INTERVENTO 1 FUNZIONE OBIETTIVO 1

REGIONE EMILIA-ROMAGNA		RENDICONTO GENERALE PER L'ESERCIZIO FINANZIARIO 2015					PARTE SPESA			
ESERCIZIO	CAPITOLO	DESCRIZIONE DEL CAPITOLO	MASSA SPENDIBILE (SPESA COMPLETA + R.R. PP. INIZIALI)	SPANDIMENTO DI CASSA	PAIAMENTI IN CONTO COMPETENZA E RESIDUI	IMPEGNI ASSUMI NELL'ESERCIZIO	ECONOMIE DI CASSA	ECONOMIE DI IMPEGNI	PER INSUSISTENZA, PER INDEBITAMENTI, PER PERSECUZIONE	RESIDUI PASSIVI DA RIFORMARE

2015	095004	L'INTEGRAZIONE	TOTALE CAPITOLO 095002	15.674,70	15.674,70	0,00	15.674,70	0,00	15.674,70
		1.1.413.1.01.32 (PARTE DI GIRO)	(PARTE DI GIRO)						
		TRASFERIMENTO PER CONTO DELL'UNIONE EUROPEA A PARTNER DEL PROGETTO "REFERENCE SITES NETWORK FOR PREVENTION AND CARE OF HEALTHY AND CHRONIC CONDITIONS IN COMMUNITY DWELLING PERSONS OF EU COUNTRIES (SWIMM AID)"	142.794,30	142.794,30	0,00	142.794,30	0,00	142.794,30	
		PROGETTO "REFERENCE SITES NETWORK FOR PREVENTION AND CARE OF HEALTHY AND CHRONIC CONDITIONS IN COMMUNITY DWELLING PERSONS OF EU COUNTRIES (SWIMM AID)"							
		INIZIATIVA EUROPEA PER LA SALUTE 2014- 2020 (REGOLAMENTO (UE) N. 282/14; CONTRATTO N. 664291 DEL 15/04/2015)							
		NOTE: NUOVA ISTITUZIONE							
		Direzione Generale: SANITA' E POLITICHE SOCIALI E PER L'INTEGRAZIONE							
		TOTALE CAPITOLO 095004	142.794,30	142.794,30	0,00	142.794,30	0,00	142.794,30	
		1.1.413.1.01.32 (PARTE DI GIRO)	(PARTE DI GIRO)						
		TRASFERIMENTO DELLE QUOTE DI COMPETENZA DELL'UNIONE EUROPEA AD AMMINISTRAZIONI LOCALI, PARTNERS DEL PROGETTO "REFERENCE SITES NETWORK FOR PREVENTION AND CARE OF HEALTHY AND CHRONIC CONDITIONS IN COMMUNITY DWELLING PERSONS OF EU COUNTRIES (SWIMM AID)"	380.658,90	380.658,90	0,00	380.658,90	0,00	380.658,90	
2015	095006	NELL'AMBITO DEL PROGRAMMA COMUNITARIO LIFE 2014/2020, (REGOLAMENTO CE N.1293/2013 DELL'11/1 2/2013; CONTRATTO N. 664291 DEL 15/04/2015) DEL 1 SETTEMBRE 2013)							
		NOTE: NUOVA ISTITUZIONE							
		Direzione Generale: AMBIENTE E DIFESA DEL SUOLO E DELLA COSTA							
		TOTALE CAPITOLO 095006	142.794,30	142.794,30	0,00	142.794,30	0,00	142.794,30	
		1.1.413.1.01.32 (PARTE DI GIRO)	(PARTE DI GIRO)						
		TRASFERIMENTO DELLE QUOTE DI COMPETENZA DELL'UNIONE EUROPEA AD AMMINISTRAZIONI LOCALI, PARTNERS DEL PROGETTO "REFERENCE SITES NETWORK FOR PREVENTION AND CARE OF HEALTHY AND CHRONIC CONDITIONS IN COMMUNITY DWELLING PERSONS OF EU COUNTRIES (SWIMM AID)"	380.658,90	380.658,90	0,00	380.658,90	0,00	380.658,90	
		NELL'AMBITO DEL PROGRAMMA COMUNITARIO LIFE 2014/2020, (REGOLAMENTO CE N.1293/2013 DELL'11/1 2/2013; CONTRATTO N. 664291 DEL 15/04/2015) DEL 1 SETTEMBRE 2013)							
		NOTE: NUOVA ISTITUZIONE							
		Direzione Generale: AMBIENTE E DIFESA DEL SUOLO E DELLA COSTA							
		TOTALE CAPITOLO 095006	142.794,30	142.794,30	0,00	142.794,30	0,00	142.794,30	

TOTALE CAPITOLO 095006											380.658,90	380.658,90	0,00	380.658,90	0,00	380.658,90	0,00	380.658,90	0,00	380.658,90
TOTALE UPB 3.1.1.7. 31.500											7.184.113.478,27	4.193.312.625,69	2.653.741.091,21	2.438.370.939,48	1.458.061.077,32	1.539.571.534,48	4.934,96	3.072.306.374,78	0,00	3.072.306.374,78
di cui Competenza											3.896.432.016,80	4.193.312.625,69	917.476.389,06	2.438.370.939,48	1.458.061.077,32	1.539.571.534,48	0,00	1.550.894.550,42	0,00	1.550.894.550,42
di cui Residui											3.287.681.461,47	0,00	1.736.264.702,15	0,00	0,00	0,00	4.934,96	1.551.411.824,36	0,00	1.551.411.824,36
TOTALE PARTITE DI GIRO											7.184.113.478,27	4.193.312.625,69	2.653.741.091,21	2.438.370.939,48	1.458.061.077,32	1.539.571.534,48	4.934,96	3.072.306.374,78	0,00	3.072.306.374,78
di cui Competenza											3.896.432.016,80	4.193.312.625,69	917.476.389,06	2.438.370.939,48	1.458.061.077,32	1.539.571.534,48	0,00	1.550.894.550,42	0,00	1.550.894.550,42
di cui Residui											3.287.681.461,47	0,00	1.736.264.702,15	0,00	0,00	0,00	4.934,96	1.551.411.824,36	0,00	1.551.411.824,36
TOTALE FUNDING OBLIGATIVO											7.184.113.478,27	4.193.312.625,69	2.653.741.091,21	2.438.370.939,48	1.458.061.077,32	1.539.571.534,48	4.934,96	3.072.306.374,78	0,00	3.072.306.374,78
di cui Competenza											3.896.432.016,80	4.193.312.625,69	917.476.389,06	2.438.370.939,48	1.458.061.077,32	1.539.571.534,48	0,00	1.550.894.550,42	0,00	1.550.894.550,42
di cui Residui											3.287.681.461,47	0,00	1.736.264.702,15	0,00	0,00	0,00	4.934,96	1.551.411.824,36	0,00	1.551.411.824,36
TOTALE AREA INTERVENTO 1											7.184.113.478,27	4.193.312.625,69	2.653.741.091,21	2.438.370.939,48	1.458.061.077,32	1.539.571.534,48	4.934,96	3.072.306.374,78	0,00	3.072.306.374,78
di cui Competenza											3.896.432.016,80	4.193.312.625,69	917.476.389,06	2.438.370.939,48	1.458.061.077,32	1.539.571.534,48	0,00	1.550.894.550,42	0,00	1.550.894.550,42
di cui Residui											3.287.681.461,47	0,00	1.736.264.702,15	0,00	0,00	0,00	4.934,96	1.551.411.824,36	0,00	1.551.411.824,36
TOTALE PARTE 03											7.184.113.478,27	4.193.312.625,69	2.653.741.091,21	2.438.370.939,48	1.458.061.077,32	1.539.571.534,48	4.934,96	3.072.306.374,78	0,00	3.072.306.374,78
di cui Competenza											3.896.432.016,80	4.193.312.625,69	917.476.389,06	2.438.370.939,48	1.458.061.077,32	1.539.571.534,48	0,00	1.550.894.550,42	0,00	1.550.894.550,42
di cui Residui											3.287.681.461,47	0,00	1.736.264.702,15	0,00	0,00	0,00	4.934,96	1.551.411.824,36	0,00	1.551.411.824,36
TOTALE GENERALE											22.951.724.722,33	17.514.969.333,99	13.069.781.298,79	13.780.459.841,85	3.750.978.654,84	4.445.188.035,20	268.237.481,42	5.862.727.282,48	0,00	5.862.727.282,48
C											17.531.438.496,69	17.514.969.333,99	12.524.104.267,94	13.780.459.841,85	3.750.978.654,84	4.445.188.035,20	0,00	3.256.355.574,43	0,00	3.256.355.574,43
R											5.420.286.225,64	0,00	2.545.677.031,37	0,00	0,00	0,00	268.237.481,42	2.606.371.712,85	0,00	2.606.371.712,85

2015	095006	di cui Competenza	3.896.432.016,80	4.193.312.625,69	917.476.389,06	2.438.370.939,48	1.458.061.077,32	1.539.571.534,48	0,00	1.550.894.550,42
		di cui Residui	3.287.681.461,47	0,00	1.736.264.702,15	0,00	0,00	0,00	4.934,96	1.551.411.824,36
		TOTALE Funzione Obiettivo 1	7.184.113.478,27	4.193.312.625,69	2.653.741.091,21	2.438.370.939,48	1.458.061.077,32	1.539.571.534,48	0,00	3.072.306.374,78
		di cui Competenza	3.896.432.016,80	4.193.312.625,69	917.476.389,06	2.438.370.939,48	1.458.061.077,32	1.539.571.534,48	0,00	1.550.894.550,42
		di cui Residui	3.287.681.461,47	0,00	1.736.264.702,15	0,00	0,00	0,00	4.934,96	1.551.411.824,36
		TOTALE Area Intervento 1	7.184.113.478,27	4.193.312.625,69	2.653.741.091,21	2.438.370.939,48	1.458.061.077,32	1.539.571.534,48	0,00	3.072.306.374,78
		di cui Competenza	3.896.432.016,80	4.193.312.625,69	917.476.389,06	2.438.370.939,48	1.458.061.077,32	1.539.571.534,48	0,00	1.550.894.550,42
		di cui Residui	3.287.681.461,47	0,00	1.736.264.702,15	0,00	0,00	0,00	4.934,96	1.551.411.824,36
		TOTALE PARTE 03	7.184.113.478,27	4.193.312.625,69	2.653.741.091,21	2.438.370.939,48	1.458.061.077,32	1.539.571.534,48	0,00	3.072.306.374,78
		di cui Competenza	3.896.432.016,80	4.193.312.625,69	917.476.389,06	2.438.370.939,48	1.458.061.077,32	1.539.571.534,48	0,00	1.550.894.550,42

403

REGIONE EMILIA-ROMAGNA									
RENDICONTO GENERALE PER L'ESERCIZIO FINANZIARIO 2015									
PARTE SPESA									
Riepilogo per funzione obiettivo									
Riepilogo per funzione obiettivo		ANALISI SPENDITE (GRUPPI COMPENSA + RR, PP, INIZIALI)	SPANDIMENTO DI CASSA	PRODOTTO IN CONTO RESIDUI	INDEBITAMENTO NELLA SPESA	RICORRENZA SU SPESA	RICORRENZA DI SPESA	RICORRENZA DI SPESA	RICORRENZA DI SPESA
Funzione obiettivo 02 - INTERVENTI DI SOLIDARIETA' SOCIALE		101.235.926,91	67.329.752,89	52.352.841,29	34.570.485,87	32.448.114,45	14.976.911,60	1.599.564,68	0,00
C		67.018.600,32	67.329.752,89	21.615.166,61	34.570.485,87	32.448.114,45	14.976.911,60	0,00	0,00
R		34.217.226,59	0,00	30.737.675,68	0,00	0,00	0,00	1.599.564,68	0,00
TOTALE Area di Intervento 05		10.834.568.154,22	10.346.018.223,21	8.666.719.415,18	9.445.164.725,00	40.804.982,53	1.679.298.808,03	11.929.471,71	0,00
C		9.485.969.707,53	10.346.018.223,21	8.233.678.364,39	9.445.164.725,00	40.804.982,53	1.679.298.808,03	0,00	0,00
R		1.348.598.446,69	0,00	433.041.050,79	0,00	0,00	0,00	11.929.471,71	0,00
Area di Intervento 06 - ISTRUZIONE, ATTIVITA' FORMATIVE, CULTURALI, SPORTIVE E RICERCA									
Funzione obiettivo 01 - ISTRUZIONE PRESCOLASTICA		12.430.019,58	11.782.930,19	11.567.357,96	11.628.942,04	271.373,56	215.632,23	361.200,76	0,00
C		11.930.470,19	11.782.930,19	11.440.000,00	11.628.942,04	271.373,56	215.632,23	0,00	0,00
R		500.549,39	0,00	126.357,96	0,00	0,00	0,00	361.200,76	0,00
Funzione obiettivo 02 - ISTRUZIONE SCOLASTICA		27.202.937,12	25.315.359,42	24.639.967,06	24.510.950,56	1.188.145,83	675.392,36	29.431,06	0,00
C		25.699.096,39	25.315.359,42	24.448.984,59	24.510.950,56	1.188.145,83	675.392,36	0,00	0,00
R		1.503.840,73	0,00	190.982,47	0,00	0,00	0,00	29.431,06	0,00
Funzione obiettivo 03 - ISTRUZIONE SUPERIORE E UNIVERSITARIA		85.277.306,38	83.669.796,21	78.810.783,18	78.821.802,80	3.067.368,77	4.889.013,03	0,00	0,00
C		81.889.171,57	83.669.796,21	75.422.748,37	78.821.802,80	3.067.368,77	4.889.013,03	0,00	0,00
R		3.388.034,81	0,00	3.388.034,81	0,00	0,00	0,00	0,00	0,00
Funzione obiettivo 04 - FORMAZIONE ALTE PROFESSIONI E SOSTEGNO DELL'OCCUPAZIONE		405.021.947,89	277.300.906,75	132.576.869,80	98.093.482,71	157.260.863,51	144.724.036,95	34.938.007,25	0,00
C		255.354.346,22	277.300.906,75	51.515.189,31	98.093.482,71	157.260.863,51	144.724.036,95	0,00	0,00
R		149.667.601,67	0,00	81.061.680,49	0,00	0,00	0,00	34.938.007,25	0,00
Funzione obiettivo 05 - ATTIVITA' CULTURALI		60.130.098,97	44.370.429,28	30.519.698,22	34.425.061,95	16.516.998,46	14.050.731,06	1.715.868,43	0,00
C		50.942.060,41	44.370.429,28	25.247.040,87	34.425.061,95	16.516.998,46	14.050.731,06	0,00	0,00
R		9.188.038,56	0,00	5.072.657,35	0,00	0,00	0,00	1.715.868,43	0,00
Funzione obiettivo 06 - PROMOZIONE DELLO SPORTE E DELLE ATTIVITA' RICREATIVE		7.387.308,12	3.083.026,44	956.704,17	2.189.711,77	4.594.625,33	2.125.322,27	121.414,81	0,00
C		6.784.337,10	3.083.026,44	571.387,96	2.189.711,77	4.594.625,33	2.125.322,27	0,00	0,00
R		602.971,02	0,00	385.316,21	0,00	0,00	0,00	121.414,81	0,00
TOTALE Area di Intervento 06		597.449.516,66	445.521.508,29	279.871.380,39	249.669.951,83	182.899.375,26	166.650.127,90	37.166.022,31	0,00
C		432.569.327,09	445.521.508,29	188.646.351,10	249.669.951,83	182.899.375,26	166.650.127,90	0,00	0,00
R		164.880.189,57	0,00	90.225.029,29	0,00	0,00	0,00	37.166.022,31	0,00
Area di Intervento 07 - ONERI GENERALI NON ATTRIBUIBILI									
Funzione obiettivo 01 - FONDI DI RISERVA		82.833.965,78	252.874.879,38	0,00	0,00	82.833.965,78	252.874.879,38	0,00	0,00
C		82.833.965,78	252.874.879,38	0,00	0,00	82.833.965,78	252.874.879,38	0,00	0,00
R		0,00	0,00	0,00	0,00	0,00	0,00	0,00	0,00
Funzione obiettivo 02 - FONDI SPECIALI E DI ACCANTONAMENTO		97.982.246,01	4.457.962,04	0,00	0,00	97.982.246,01	4.457.962,04	0,00	0,00
C		97.982.246,01	4.457.962,04	0,00	0,00	97.982.246,01	4.457.962,04	0,00	0,00
R		0,00	0,00	0,00	0,00	0,00	0,00	0,00	0,00
Funzione obiettivo 03 - ONERI VARI NON RIPARTIBILI		584.091.352,42	213.901.133,66	63.725.898,28	56.419.929,37	510.321.996,89	148.175.235,38	5.109.275,22	0,00
C		566.741.926,26	213.901.133,66	56.419.929,37	56.419.929,37	510.321.996,89	148.175.235,38	0,00	0,00
R		17.349.426,16	0,00	9.305.968,91	0,00	0,00	0,00	5.109.275,22	0,00
Funzione obiettivo 04 - RIMBORSO DEI PRESTITI		228.078.257,56	171.078.257,56	163.254.642,01	163.254.642,01	64.823.615,55	7.823.615,55	0,00	0,00
C		228.078.257,56	171.078.257,56	163.254.642,01	163.254.642,01	64.823.615,55	7.823.615,55	0,00	0,00
R		0,00	0,00	0,00	0,00	0,00	0,00	0,00	0,00
Funzione obiettivo 05 - FONDI DI GARANZIA		789.823,20	789.823,20	0,00	0,00	789.823,20	789.823,20	0,00	0,00
C		789.823,20	789.823,20	0,00	0,00	789.823,20	789.823,20	0,00	0,00
R		0,00	0,00	0,00	0,00	0,00	0,00	0,00	0,00
TOTALE Area di Intervento 07		993.775.644,97	643.102.055,84	228.980.540,29	219.674.571,38	756.751.647,43	414.121.515,55	5.109.275,22	0,00
C		976.426.218,81	643.102.055,84	219.674.571,38	219.674.571,38	756.751.647,43	414.121.515,55	0,00	0,00
R		17.349.426,16	0,00	9.305.968,91	0,00	0,00	0,00	5.109.275,22	0,00
TOTALE Parte 01		15.767.611.244,06	13.321.656.708,30	10.416.040.207,58	11.442.088.902,37	2.292.917.573,52	2.905.616.500,72	288.232.346,46	0,00
C		13.653.008.419,89	13.321.656.708,30	9.368.421.878,56	11.442.088.902,37	2.292.917.573,52	2.905.616.500,72	0,00	0,00
R		2.112.604.764,17	0,00	809.412.329,22	0,00	0,00	0,00	288.232.346,46	0,00
Parte 02 - SPESE CONSEGUENTI A OPERAZIONI FINANZIARIE NON MODIFICATIVE DEL PATRIMONIO REGIONALE									
Area di Intervento 01 - RIMBORSO DI ANTICIPAZIONI PASSIVE DI CASSA		0,00	0,00	0,00	0,00	0,00	0,00	0,00	0,00
C		0,00	0,00	0,00	0,00	0,00	0,00	0,00	0,00
R		0,00	0,00	0,00	0,00	0,00	0,00	0,00	0,00
Funzione obiettivo 01 - RIMBORSO DI ANTICIPAZIONI PASSIVE DI CASSA		0,00	0,00	0,00	0,00	0,00	0,00	0,00	0,00
C		0,00	0,00	0,00	0,00	0,00	0,00	0,00	0,00
R		0,00	0,00	0,00	0,00	0,00	0,00	0,00	0,00
TOTALE Area di Intervento 01		0,00	0,00	0,00	0,00	0,00	0,00	0,00	0,00
C		0,00	0,00	0,00	0,00	0,00	0,00	0,00	0,00
R		0,00	0,00	0,00	0,00	0,00	0,00	0,00	0,00

REGIONE EMILIA-ROMAGNA									
RENDICONTO GENERALE PER L'ESERCIZIO FINANZIARIO 2015									
PARTE SPESA									
RIEPILOGO PER FUNZIONE OBIETTIVO	NASSA SPENDITE (SPESA CORRENTE + RR, PP, INIZIALI)	SPANZIAMENTO DI CASSA	PACCHETTI IN CONTO COMPLETA E RESIDUI	INDEBITAMENTI NELLO ESERCIZIO	RISORSE DI IMPEGNI SU SPANZIAMENTI DI COMPETENZA	RISORSE DI IMPEGNI PACCHETTI SU SPANZIAMENTI DI CASSA	ELIMINAZIONI DEI RESIDUI		
							PER INSUSSISTENZA, PER RINNOVAMENTO PER RIVOLUZIONE	PER PERSECUZIONE	RESIDUI PASSIVI DA RIFORMARE
TOTALE Parte 02	C 0,00 R 0,00	0,00	0,00	0,00	0,00	0,00	0,00	0,00	0,00
Area di Intervento 01 - PARTITE DI GIRO									
Funzione obiettivo 01 - PARTITE DI GIRO									
Parte 03 - CONTABILITA' SPECIALI									
TOTALE Parte 03	C 3.896.432.016,80 R 3.287.681.461,47	4.193.312.625,69	2.653.741.091,21	2.438.370.939,48	1.458.061.077,32	1.539.571.534,48	4.334,96	0,00	3.072.506.374,78
TOTALE Area di Intervento 01	C 3.896.432.016,80 R 3.287.681.461,47	4.193.312.625,69	2.653.741.091,21	2.438.370.939,48	1.458.061.077,32	1.539.571.534,48	4.334,96	0,00	3.072.506.374,78
TOTALE Parte 03	C 3.896.432.016,80 R 3.287.681.461,47	4.193.312.625,69	2.653.741.091,21	2.438.370.939,48	1.458.061.077,32	1.539.571.534,48	4.334,96	0,00	3.072.506.374,78
TOTALE GENERALE	C 22.951.724.722,33 R 17.531.438.496,69	17.514.969.333,99	13.069.781.298,79	13.780.459.841,85	3.750.978.654,84	4.445.188.035,20	268.237.481,42	0,00	5.862.727.287,28
	C 5.420.286.225,64 R 0,00	0,00	2.545.677.031,37	13.780.459.841,85	0,00	0,00	268.237.481,42	0,00	2.606.371.712,85

Parte 01 - SPESE EFFETTIVE PER IL CONSUMAMENTO DELLE FINALITA' DELL' ENTE												
Area di Intervento 01 - ORGANI ISTITUZIONALI												
C	36.256.898,43	35.058.949,73	33.723.366,64	34.346.414,97	1.684.601,89	1.335.583,09	25.744,50	0,00	823.145,40	0,00	0,00	0,00
R	225.841,57	0,00	200.097,07	0,00	0,00	1.335.583,09	25.744,50	0,00	0,00	0,00	0,00	0,00
Area di Intervento 02 - AFFARI GENERALI												
C	866.770.365,32	650.355.439,19	392.634.168,41	504.275.169,59	221.067.222,30	237.721.270,78	38.449.784,34	0,00	216.619.150,27	0,00	0,00	0,00
R	125.321.350,43	650.355.439,19	295.368.045,57	504.275.169,59	221.067.222,30	237.721.270,78	38.449.784,34	0,00	205.687.014,92	0,00	0,00	0,00
C	143.427.374,43	0,00	394.046.075,84	0,00	0,00	0,00	0,00	0,00	823.145,40	0,00	0,00	0,00
Area di Intervento 03 - INTERVENTI PER LO SVILUPPO ECONOMICO												
C	766.395.872,91	340.522.934,17	194.941.443,66	222.328.035,60	305.906.315,36	145.581.490,51	84.359.806,58	0,00	180.988.307,31	0,00	0,00	0,00
R	528.234.370,96	340.522.934,17	91.710.321,92	222.328.035,60	305.906.315,36	145.581.490,51	84.359.806,58	0,00	130.617.731,66	0,00	0,00	0,00
C	238.161.501,95	0,00	103.231.119,74	0,00	0,00	0,00	0,00	0,00	50.370.575,65	0,00	0,00	0,00
Area di Intervento 04 - USO, SALVAGUARDIA E SVILUPPO DEL TERRITORIO												
C	1.670.394.831,55	861.077.597,87	620.169.893,01	666.630.015,00	783.803.432,75	240.307.704,86	90.392.441,80	0,00	175.423.063,99	0,00	0,00	0,00
R	1.450.433.487,75	861.077.597,87	540.806.903,41	666.630.015,00	783.803.432,75	240.307.704,86	90.392.441,80	0,00	125.823.111,59	0,00	0,00	0,00
C	219.961.383,80	0,00	79.362.989,60	0,00	0,00	0,00	0,00	0,00	49.605.992,40	0,00	0,00	0,00
Area di Intervento 05 - TUTELA DELLA SALUTE E SOLIDARIETA' SOCIALE												
C	10.934.568.134,22	10.346.018.223,21	8.666.719.415,18	9.445.164.725,00	40.804.982,53	1.679.298.808,03	11.929.471,71	0,00	2.115.114.284,80	0,00	0,00	0,00
R	9.489.381.877,23	10.346.018.223,21	8.233.678.384,33	9.445.164.725,00	40.804.982,53	1.679.298.808,03	11.929.471,71	0,00	1.825.486.350,64	0,00	0,00	0,00
C	1.346.396.416,66	0,00	478.041.050,79	0,00	0,00	0,00	0,00	0,00	903.827.384,19	0,00	0,00	0,00
Area di Intervento 06 - ISTRUZIONE, ATTIVITA' FORMATIVE, CULTURALI, SPORTIVE E RICREATIVE												
C	597.449.516,66	445.521.508,29	278.871.380,39	249.669.951,83	182.899.375,26	166.650.127,90	37.166.022,31	0,00	98.512.798,70	0,00	0,00	0,00
R	143.565.327,09	445.521.508,29	188.646.351,10	249.669.951,83	182.899.375,26	166.650.127,90	37.166.022,31	0,00	51.025.600,73	0,00	0,00	0,00
C	164.860.189,57	0,00	90.225.029,29	0,00	0,00	0,00	0,00	0,00	37.489.137,97	0,00	0,00	0,00
Area di Intervento 07 - ONERI GENERALI NON ATTRIBUIBILI												
C	993.775.644,97	643.102.055,84	228.980.540,29	219.674.571,38	756.751.647,43	414.121.515,55	5.109.275,22	0,00	2.934.182.039,23	0,00	0,00	0,00
R	976.426.218,81	643.102.055,84	219.674.571,38	219.674.571,38	756.751.647,43	414.121.515,55	5.109.275,22	0,00	2.934.182.039,23	0,00	0,00	0,00
C	17.349.426,16	0,00	9.305.968,91	0,00	0,00	0,00	0,00	0,00	0,00	0,00	0,00	0,00
TOTALE Parte 01												
C	15.767.611.244,06	13.321.656.708,30	10.416.040.207,58	11.342.088.902,37	2.282.917.577,52	2.905.615.500,72	268.332.546,46	0,00	2.790.420.912,50	0,00	0,00	0,00
R	13.633.006.479,89	0,00	809.412.329,22	0,00	0,00	0,00	0,00	0,00	268.332.546,46	0,00	0,00	0,00
Parte 02 - SPESE CONSEGUENTI A OPERAZIONI FINANZIARIE NON MODIFICATIVE DEL PATRIMONIO REGIONALE												
Area di Intervento 01 - RIMBORSO DI ANTICIPAZIONI PASSIVE DI CASSA												
C	0,00	0,00	0,00	0,00	0,00	0,00	0,00	0,00	0,00	0,00	0,00	0,00
R	0,00	0,00	0,00	0,00	0,00	0,00	0,00	0,00	0,00	0,00	0,00	0,00
C	0,00	0,00	0,00	0,00	0,00	0,00	0,00	0,00	0,00	0,00	0,00	0,00
R	0,00	0,00	0,00	0,00	0,00	0,00	0,00	0,00	0,00	0,00	0,00	0,00
TOTALE Parte 02												
C	0,00	0,00	0,00	0,00	0,00	0,00	0,00	0,00	0,00	0,00	0,00	0,00
R	0,00	0,00	0,00	0,00	0,00	0,00	0,00	0,00	0,00	0,00	0,00	0,00
Parte 03 - CONTABILITA' SPECIALI												
Area di Intervento 01 - PARTITE DI GIRO												
C	7.184.113.478,27	4.193.312.625,69	2.653.711.091,21	2.438.370.939,48	1.458.061.077,32	1.539.571.534,48	4.934,96	0,00	3.072.306.374,78	0,00	0,00	0,00
R	3.287.481.016,47	4.193.312.625,69	2.653.711.091,21	2.438.370.939,48	1.458.061.077,32	1.539.571.534,48	4.934,96	0,00	1.951.811.824,36	0,00	0,00	0,00
C	3.287.481.016,47	0,00	1.736.264.702,15	0,00	0,00	0,00	0,00	0,00	0,00	0,00	0,00	0,00
R	7.184.113.478,27	4.193.312.625,69	2.653.711.091,21	2.438.370.939,48	1.458.061.077,32	1.539.571.534,48	4.934,96	0,00	3.072.306.374,78	0,00	0,00	0,00
C	3.287.481.016,47	0,00	1.736.264.702,15	0,00	0,00	0,00	0,00	0,00	1.951.811.824,36	0,00	0,00	0,00
R	3.287.481.016,47	4.193.312.625,69	1.736.264.702,15	2.438.370.939,48	1.458.061.077,32	1.539.571.534,48	4.934,96	0,00	1.951.811.824,36	0,00	0,00	0,00

## REGIONE EMILIA-ROMAGNA

## RENDICONTO GENERALE PER L'ESERCIZIO FINANZIARIO 2015

## PARTE SPESA

RIEPILOGO PER PARTI	MASSA SPENDIBILE (SPESA COMPETENZA + R.R. P.P. INIZIALI)	SPENDIMENTO DI CASSA	PACCHETTI IN CONTO COMPETENZA E RESIDUI	IMPEGNI ASSUMTI NELLO ESERCIZIO	RISORSE DI SU SPENDIMENTO COMPETENZA	RISORSE DI PACCHETTI DI SPENDIMENTO DI CASSA	ELIMINAZIONI DEI RESIDUI		RESIDUI PASSIVI DA RIFORMARE
							PER INSUSSISTENZA, PER RINNOVAMENTO RIFORMAZIONE	PER PERSECUZIONE	
PARTE 01 -									
SPESA EFFETTIVA PER IL CONSEGUIMENTO DELLE FINALITA' DELL' ENTE									
C	15.767.611,244,06	13.321.656,708,30	10.416.040,207,58	11.342.088,902,37	2.292.917,577,52	2.905.616,500,72	268.232,546,46	0,00	2.790.420,912,50
R	13.635,006,479,89	13.321.656,708,30	9.606,627,878,36	11.342.088,902,37	2.292.917,577,52	2.905.616,500,72	0,00	0,00	1.735.461,024,01
	2.132.604,764,17	0,00	809.412,329,22	0,00	0,00	0,00	268.232,546,46	0,00	1.054.959,888,49
PARTE 02 -									
SPESA CONSEGUENTI A OPERAZIONI FINANZIARIE NON MODIFICATIVE DEL PATRIMONIO REGIONALE									
C	0,00	0,00	0,00	0,00	0,00	0,00	0,00	0,00	0,00
R	0,00	0,00	0,00	0,00	0,00	0,00	0,00	0,00	0,00
PARTE 03 -									
CONTABILITA' SPECIALI									
C	7.184,113,478,27	4.193.312,625,69	2.653,741,091,21	2.438,370,939,48	1.458,061,077,32	1.539,571,534,48	4.934,96	0,00	3.072,306,374,78
R	3.896,432,016,80	4.193.312,625,69	917,476,389,06	2.438,370,939,48	1.458,061,077,32	1.539,571,534,48	0,00	0,00	1.520,894,550,42
	3.287,681,461,47	0,00	1.736,264,702,15	0,00	0,00	0,00	4.934,96	0,00	1.551,411,824,36
TOTALE GENERALE									
C	22.951,724,722,33	17.514,969,333,99	13.069,781,298,79	13.780,459,841,85	3.750,978,654,84	4.445,188,035,20	268.237,481,42	0,00	5.862,727,287,28
R	17.531,438,496,69	17.514,969,333,99	10.524,104,267,42	13.780,459,841,85	3.750,978,654,84	4.445,188,035,20	0,00	0,00	3.256,355,574,43
	5.420,286,225,64	0,00	2.545,677,031,37	0,00	0,00	0,00	268.237,481,42	0,00	2.606,371,712,85
TOTALE COMPETENZA	17.531,438,496,69								
DISEGNO DI AMMINISTRAZIONE	1.483,054,074,17								
TOTALE A PARTEGGIO CON L'ENTRATA	19.014,492,570,86								

IL RESPONSABILE AREA DI COORDINAMENTO  
CENTRALE RISORSE FINANZIARIE  
(P.TO O. PIGNATTI)IL RESPONSABILE DEL SERVIZIO  
BILANCIO E FINANZE  
(P.TO A. SOLDATI)



## **LEGENDA DEI CODICI**

### **PARTE SPESA**

## LEGENDA DEI CODICI - PARTE SPESA

ORDINE CODICE	CODICE	SPECIFICAZIONE DEL CODICE
CLASSIFICAZIONE SUL GENERE DELLE FUNZIONI		
1	1	SPESA PER L'ADEMPIMENTO DELLE FUNZIONI NORMALI
1	2	SPESA PER GLI ULTERIORI PROGRAMMI DI SVILUPPO
CLASSIFICAZIONE SULLA TIPOLOGIA DELLE FUNZIONI		
2	1	SPESA PER FUNZIONI PROPRIE
2	2	SPESA PER FUNZIONI DELEGATE
CLASSIFICAZIONE ECONOMICA DI I° E II° GRADO		
3	100	TITOLO I - SPESE CORRENTI
3	110	SERVIZI DEGLI ORGANI COSTITUZIONALI DELLA REGIONE
3	120	PERSONALE IN ATTIVITA' DI SERVIZIO
3	121	RETRIBUZIONI AL PERSONALE
3	122	CONTRIBUTI SOCIALI EFFETTIVI A CARICO DEL DATORE DI LAVORO
3	123	CONTRIBUTI SOCIALI FIGURATIVI
3	130	PERSONALE IN QUIESCENZA
3	140	ACQUISTO DI BENI E SERVIZI
3	141	ACQUISTI DI BENI NON DUREVOLI E SERVIZI IN SENSO STRETTO
3	142	SPESA PER COLLABORAZIONI, STUDI, CONSULENZE, RICERCHE, INDAGINI CONOSCITIVE, ELABORAZIONI DI PROGETTI, PIANI E PROGRAMMI
3	143	ACQUISTI E RINNOVI DI BENI DUREVOLI
3	144	FITTI PASSIVI, CANONI, LIVELLI, LEASING
3	145	PREMI ASSICURATIVI
3	146	IMPOSTE E TASSE
3	147	RIMBORSI PER IL PERSONALE COMANDATO
3	148	ALTRI ACQUISTI DI BENI E SERVIZI
3	150	TRASFERIMENTI CORRENTI ALLO STATO E AD ALTRI ENTI PUBBLICI
3	151	TRASFERIMENTI CORRENTI ALLO STATO E AD ALTRI ENTI DEL SETTORE STATALE
3	152	TRASFERIMENTI CORRENTI AI COMUNI
3	153	TRASFERIMENTI CORRENTI ALLE PROVINCE
3	154	TRASFERIMENTI CORRENTI AI CONSORZI DI ENTI LOCALI ED ALLE COMUNITA' MONTANE
3	155	TRASFERIMENTI CORRENTI ALLE AZIENDE REGIONALIZZATE, PROVINCIALIZZATE, MUNICIPALIZZATE ED ALLE AZIENDE CONSORTILI
3	156	TRASFERIMENTI CORRENTI AD ALTRI ENTI DEL SETTORE PUBBLICO ALLARGATO AVENTI NATURA DI IMPRESA
3	157	TRASFERIMENTI CORRENTI ALE UNITA' SANITARIE LOCALI
3	158	TRASFERIMENTI CORRENTI AD ALTRI ENTI LOCALI ED A CONSORZI PUBBLICI LOCALI
3	159	TRASFERIMENTI CORRENTI ALLE REGIONI, AI CONSORZI INTERREGIONALI E AD ALTRI ENTI PUBBLICI NAZIONALI DEL SETTORE PUBBLICO ALLARGATO
3	160	TRASFERIMENTI CORRENTI AD ALTRI SETTORI
3	161	TRASFERIMENTI CORRENTI ALLE FAMIGLIE
3	162	TRASFERIMENTI CORRENTI ALLE ISTITUZIONI SOCIALI NON AVENTI FINI DI LUCRO
3	163	TRASFERIMENTI CORRENTI ALLE IMPRESE, AI CONSORZI FRA IMPRESE E FRA COOPERATIVE
3	170	INTERESSI
3	171	INTERESSI AD ENTI DEL SETTORE STATALE
3	172	INTERESSI AD ALTRI ENTI DEL SETTORE PUBBLICO ALLARGATO
3	173	INTERESSI AD ALTRI SOGGETTI
3	180	PARTITE CHE SI COMPENSANO NELLE ENTRATE
3	181	AMMORTAMENTI
3	182	RESTITUZIONE DI TRIBUTI
3	183	ALTRE PARTITE
3	190	SOMME NON ATTRIBUIBILI
3	200	TITOLO II - SPESE D'INVESTIMENTO

ORDINE CODICE	CODICE	SPECIFICAZIONE DEL CODICE
3	210	BENI E OPERE IMMOBILIARI A CARICO DIRETTO DELLA REGIONE
3	220	BENI MOBILI, MACCHINE E ATTREZZATURE TECNICO-SCIENTIFICHE A CARICO DIRETTO DELLA REGIONE
3	230	TRASFERIMENTI IN CONTO CAPITALE ALLO STATO E AD ALTRI ENTI PUBBLICI
3	231	TRASFERIMENTI IN CONTO CAPITALE ALLO STATO E AD ALTRI ENTI DEL SETTORE STATALE
3	232	TRASFERIMENTI IN CONTO CAPITALE AI COMUNI
3	233	TRASFERIMENTI IN CONTO CAPITALE ALLE PROVINCE
3	234	TRASFERIMENTI IN CONTO CAPITALE AI CONSORZI DI ENTI LOCALI E ALLE COMUNITA' MONTANE
3	235	TRASFERIMENTI IN CONTO CAPITALE ALLE AZIENDE REGIONALIZZATE, PROVINCIALIZZATE, MUNICIPALIZZATE ED ALLE AZIENDE CONSORTILI
3	236	TRASFERIMENTI IN CONTO CAPITALE AD ALTRI ENTI DEL SETTORE PUBBLICO ALLARGATO AVENTI NATURA DI IMPRESA
3	237	TRASFERIMENTI IN CONTO CAPITALE ALLE UNITA' SANITARIE LOCALI
3	238	TRASFERIMENTI IN CONTO CAPITALE AD ALTRI ENTI LOCALI ED A CONSORZI PUBBLICI LOCALI
3	239	TRASFERIMENTI IN CONTO CAPITALE ALLE REGIONI, AI CONSORZI INTERREGIONALI E AD ALTRI ENTI PUBBLICI NAZIONALI DEL SETTORE PUBBLICO ALLARGATO
3	240	TRASFERIMENTI IN CONTO CAPITALE AD ALTRI SETTORI
3	241	TRASFERIMENTI IN CONTO CAPITALE ALLE FAMIGLIE
3	242	TRASFERIMENTI IN CONTO CAPITALE ALLE ISTITUZIONI SOCIALI NON AVENTI FINI DI LUORO
3	243	TRASFERIMENTI IN CONTO CAPITALE ALLE IMPRESE, AI CONSORZI FRA IMPRESE E FRA COOPERATIVE
3	250	PARTICIPAZIONI AZIONARIE E CONFERIMENTI
3	251	PARTICIPAZIONI AZIONARIE E CONFERIMENTI A IMPRESE PUBBLICHE
3	252	PARTICIPAZIONI AZIONARIE E CONFERIMENTI AD AZIENDE REGIONALIZZATE, PROVINCIALIZZATE E MUNICIPALIZZATE
3	253	PARTICIPAZIONI AZIONARIE E CONFERIMENTI AD ISTITUTI DI CREDITO SPECIALE
3	254	ALTRE PARTICIPAZIONI
3	260	CONCESSIONE DI CREDITI ED ANTICIPAZIONI PER FINALITA' PRODUTTIVE
3	261	CONCESSIONE DI CREDITI ED ANTICIPAZIONI PER FINALITA' PRODUTTIVE A UNITA' SANITARIE LOCALI
3	262	CONCESSIONE DI CREDITI ED ANTICIPAZIONI PER FINALITA' PRODUTTIVE AD AZIENDE REGIONALIZZATE, PROVINCIALIZZATE E MUNICIPALIZZATE
3	263	CONCESSIONE DI CREDITI ED ANTICIPAZIONI PER FINALITA' PRODUTTIVE AD ISTITUTI DI CREDITO SPECIALE
3	264	CONCESSIONE DI CREDITI ED ANTICIPAZIONI PER FINALITA' PRODUTTIVE AD ALTRI
3	265	VERSAMENTI PER DEPOSITI PRESSO TERZI
3	270	CONCESSIONE DI CREDITI ED ANTICIPAZIONI PER FINALITA' NON PRODUTTIVE
3	271	CONCESSIONE DI CREDITI ED ANTICIPAZIONI PER FINALITA' NON PRODUTTIVE A UNITA' SANITARIE LOCALI
3	272	CONCESSIONE DI CREDITI ED ANTICIPAZIONI PER FINALITA' NON PRODUTTIVE AD AZIENDE REGIONALIZZATE, PROVINCIALIZZATE E MUNICIPALIZZATE
3	273	CONCESSIONE DI CREDITI ED ANTICIPAZIONI PER FINALITA' NON PRODUTTIVE AD ISTITUTI DI CREDITO SPECIALE
3	274	CONCESSIONE DI CREDITI ED ANTICIPAZIONI PER FINALITA' NON PRODUTTIVE AD ALTRI
3	280	SOMME NON ATTRIBIBILI
3	300	TITOLO III - SPESE PER RIMBORSO DI MUTUI E PRESTITI
3	310	MUTUI
3	320	OBBLIGAZIONI
3	330	ANTICIPAZIONI ED ALTRE OPERAZIONI DI CREDITO A BREVE TERMINE
3	400	TITOLO IV - SPESE PER PARTITE DI GIRO
3	410	PARTITE DI GIRO
3	411	RI TENUTE PREVIDENZIALI E ASSISTENZIALI A CARICO DEL PERSONALE
3	412	VERSAMENTI NEI CONTI CORRENTI DI TESORERIA DELLO STATO
3	413	ALTRE PARTITE DI GIRO
CLASSIFICAZIONE ECONOMICA DI II° GRADO		
4	1	SPESE CORRENTI DI AMMINISTRAZIONE
4	2	SPESE CORRENTI OPERATIVE
4	3	SPESE UNA TANTUM IN CONTO CAPITALE PER INVESTIMENTI
4	4	SPESE IN ANNUALITA' PER CONTRIBUTI IN CONTO AMMORTAMENTO MUTUI
4	5	SPESE PER ALTRE ANNUALITA'
4	6	SPESE PER CONTRIBUTI PER IL CREDITO DI ESERCIZIO
4	7	SPESE PER CONTRIBUTI IN FORMA ATTUALIZZATA SU PRESTITI
CLASSIFICAZIONE FUNZIONALE DI I° GRADO		

ORDINE CODICE	CODICE	SPECIFICAZIONE DEL CODICE
5	01	SEZIONE 1 - AMMINISTRAZIONE GENERALE
5	04	SEZIONE 4 - SICUREZZA PUBBLICA
5	06	SEZIONE 6 - ISTRUZIONE E CULTURA
5	07	SEZIONE 7 - AZIONI ED INTERVENTI NEL CAMPO DELLE ABITAZIONI
5	08	SEZIONE 8 - AZIONI ED INTERVENTI NEL CAMPO SOCIALE
5	09	SEZIONE 9 - TRASPORTI E COMUNICAZIONI
5	10	SEZIONE 10 - AZIONI ED INTERVENTI NEL CAMPO ECONOMICO
5	11	SEZIONE 11 - INTERVENTI A FAVORE DELLA FINANZA REGIONALE E LOCALE
5	12	SEZIONE 12 - ONERI NON RIPARTIBILI
CLASSIFICAZIONE FUNZIONALE DI I° GRADO		
6	01	ORDINAMENTO DEGLI UFFICI - AMMINISTRAZIONE GENERALE ED ORGANI ISTITUZIONALI
6	02	LAVORO
6	03	POLIZIA AMMINISTRATIVA E SERVIZI ANTINCENDI
6	04	ISTRUZIONE E DIRITTO ALLO STUDIO
6	05	ORIENTAMENTO E FORMAZIONE PROFESSIONALE
6	06	ORGANIZZAZIONE DELLA CULTURA E RELATIVE STRUTTURE
6	07	ASSISTENZA SOCIALE E RELATIVE STRUTTURE
6	08	DIFESA DELLA SALUTE E RELATIVE STRUTTURE
6	09	SPORT E TEMPO LIBERO
6	10	AGRICOLTURA E ZOOTECNIA
6	11	FORESTE
6	12	SVILUPPO DELL'ECONOMIA MONTANA
6	13	ACQUE MINERALI E TERMALI, CAVE E TORBIERE ED ALTRE ATTIVITA' ESTRATTIVE
6	14	CACCIA E PESCA
6	15	OPERE PUBBLICHE
6	16	ACQUEDOTTI, FOGNATURE ED ALTRE OPERE IGIENICHE
6	17	VIABILITA'
6	18	TRASPORTO SU STRADA
6	19	TRASPORTO FERROVIARIO
6	20	TRASPORTO MARITTIMO E NAVIGAZIONE INTERNA
6	21	TRASPORTO AEREO
6	22	ALTRI TRASPORTI
6	23	ARTIGIANATO
6	24	TURISMO E INDUSTRIA ALBERGHIERA
6	25	FIERE, MERCATI, COMMERCIO INTERNO
6	26	EDILIZIA ABITATIVA
6	27	URBANISTICA
6	28	INDUSTRIA E FONTI DI ENERGIA
6	29	PROTEZIONE DELLA NATURA: BENI AMBIENTALI, PARCHI E RISERVE
6	30	RICERCA SCIENTIFICA
6	31	ONERI FINANZIARI
6	32	SPESE NON ATTRIBUITE
6	33	INTERVENTI NON RIPARTIBILI A FAVORE DELLA FINANZA LOCALE
6	34	PREVIDENZA SOCIALE

ALLEGATO N. 3

AL

RENDICONTO GENERALE PER L'ESERCIZIO FINANZIARIO 2015

CONTO DEL PATRIMONIO

INDICE ALLEGATO 3**RENDICONTO GENERALE DELLA REGIONE EMILIA-ROMAGNA PER L'ESERCIZIO FINANZIARIO 2015**

<b>CONTO GENERALE DEL PATRIMONIO</b>	
NOTA PRELIMINARE AL CONTO GENERALE DEL PATRIMONIO	PAG. 4
<b>SEZIONE I - CONTI GENERALI</b>	
CONTO GENERALE RIASSUNTIVO DEL PATRIMONIO	PAG. 8
CONTO GENERALE A - ATTIVITA' E PASSIVITA' FINANZIARIE	PAG. 9
CONTO GENERALE B - BENI MOBILI ED IMMOBILI	PAG. 10
CONTO GENERALE C - ATTIVITA' E PASSIVITA' DIVERSE, POSTE RETTIFICATIVE	PAG. 11
<b>SEZIONE II - DIMOSTRAZIONE DEI PUNTI DI CONCORDANZA TRA ACCERTAMENTI DI COMPETENZA DEL BILANCIO ED IL CONTO DEL PATRIMONIO</b>	<b>PAG. 13</b>
<b>SEZIONE III - CONTO GENERALE RIASSUNTIVO DELLE RENDITE, DELLE SPESE E DI ALTRI AUMENTI DIMINUZIONI PATRIMONIALI</b>	<b>PAG. 17</b>
<b>ALLEGATI AL CONTO GENERALE DEL PATRIMONIO</b>	
RESIDUI ATTIVI (ALLEGATO A)	PAG. 22
FONDO DI CASSA (ALLEGATO B)	PAG. 23
FONDO PLURIENNALE VINCOLATO (ALLEGATO B/1)	PAG. 24
RESIDUI PASSIVI (ALLEGATO C)	PAG. 25
BENI MOBILI (ALLEGATO D)	PAG. 26
BENI IMMOBILI (ALLEGATO E)	PAG. 27
ACQUE MINERALI E TERMALI - CAVE E TORBIERE (ALLEGATO E/1)	PAG. 29
PREMESSA AGLI ALLEGATI E/2 E E/3	PAG. 31
FABBRICATI URBANI E RURALI (ALLEGATO E/2)	PAG. 32
TERRENI E FORESTE (ALLEGATO E/3)	PAG. 64
CREDITI (ALLEGATO F)	PAG. 94
TITOLI DI CREDITO E PARTECIPAZIONI (ALLEGATO G)	PAG. 95
DEBITI (ALLEGATO H)	PAG. 99
MUTUI (ALLEGATO H/2)	PAG. 101
ANTICIPAZIONI PASSIVE DI CASSA NEL SETTORE SANITA' (ALLEGATO H/3)	PAG. 103
NOTA INFORMATIVA AI SENSI DELL'ART.62, D.L. 25/06/2008, N.112, CONVERTITO IN LEGGE, CON MOD. DALL'ART.1, COMMA 1, L. 6/08/2008, N.133, COME SOSTITUITO DALL'ARTICOLO 3 DELLA L.22/12/2008, N.203	PAG. 104
RESIDUI PASSIVI PERENTI (ALLEGATO I)	PAG. 107
RENDICONTO CONSOLIDATO (ALLEGATO L)	PAG. 108

## CONTO GENERALE DEL PATRIMONIO

## NOTA PRELIMINARE AL CONTO GENERALE DEL PATRIMONIO PER L'ESERCIZIO FINANZIARIO 2015

## A) RISULTATI GENERALI DELLA GESTIONE PATRIMONIALE

DAL CONTO GENERALE RIASSUNTIVO DEL PATRIMONIO (SEZIONE I), SI RILEVA CHE LA GESTIONE PATRIMONIALE DELL'ESERCIZIO FINANZIARIO 2015 PRESENTA UNA DIFFERENZA PASSIVA (PEGGIORAMENTO PATRIMONIALE) DI EURO 516.209.572,65 COME APPARE DALLE SEGUENTI RISULTANZE:

	CONSISTENZA ALL'1/1/2015	CONSISTENZA AL 31/12/2015	DIFFERENZA
<u>ATTIVITA'</u>			
ATTIVITA' FINANZIARIE (CONTO GENERALE A)	5.845.366.993,89	6.127.489.064,01	282.122.070,12
BENI MOBILI E IMMOBILI (CONTO GENERALE B)	483.796.272,01	506.603.468,85	22.807.196,84
ATTIVITA' DIVERSE (CONTO GENERALE C)	209.658.299,60	312.328.162,68	102.669.863,08
<b>TOTALE ATTIVITA'</b>	<b>6.538.821.565,50</b>	<b>6.946.420.695,54</b>	<b>407.599.130,04</b>
<u>PASSIVITA'</u>			
PASSIVITA' FINANZIARIE (CONTO GENERALE A)	5.420.286.225,64	6.410.273.642,98	989.987.417,34
PASSIVITA' DIVERSE E POSTE RETTIFICATIVE (CONTO GENERALE C)	2.050.309.586,84	1.984.130.872,19	-66.178.714,65
<b>TOTALE PASSIVITA'</b>	<b>7.470.595.812,48</b>	<b>8.394.404.515,17</b>	<b>923.808.702,69</b>
DAI PREDETTI DATI SI RILEVA CHE, ESSENDO AUMENTATE LE ATTIVITA' DI			
E AUMENTATE LE PASSIVITA' DI			
SI HA UNA DIFFERENZA PASSIVA PATRIMONIALE DI			
INFATTI, FRA LA CONSISTENZA PATRIMONIALE ALL'1/1/2015 E QUELLA AL 31/12/2015 SI SONO DETERMINATE LE SEGUENTI VARIAZIONI IN AUMENTO ED IN DIMINUIZIONE:			
<u>PER LE ATTIVITA':</u>			
IN AUMENTO	16.046.737.176,42		
IN DIMINUIZIONE	15.639.138.046,38		
			407.599.130,04
<u>PER LE PASSIVITA':</u>			
IN AUMENTO	4.005.915.701,53		
IN DIMINUIZIONE	3.082.106.998,84		
			923.808.702,69
CON UNA DIFFERENZA PASSIVA DI			516.209.572,65



## B) CONCORDANZA DEL CONTO DEL BILANCIO CON QUELLO DEL PATRIMONIO

ESAMINANDO GLI ELEMENTI PATRIMONIALI CHE HANNO INFLUITO SUGLI ACCERTAMENTI DI COMPETENZA DEL BILANCIO (SEZIONE II) SI RILEVA CHE DERIVANO:

A) DA ENTRATE DI BILANCIO:		
AUMENTI DI PASSIVITA' E DIMINUIZIONE DI ATTIVITA'		0,00
- ENTRATE DIVERSE (PERMUTE, CESSIONI OGGETTI FUORI USO)		826.146,93
- VENDITA DI BENI PATRIMONIALI (FABBRICATI, TERRENI, FORESTE)		4.671.077,50
- VENDITE DI PARTECIPAZIONI AZIONARIE		102.258.440,58
- C/C INFRUTTIFERO C/O TESORERIA STATO		483.858,41
- DEPOSITI CAUZIONALI ATTIVI, DEPOSITI CAUZIONALI PASSIVI IN NUMERARIO		0,00
- MUTUI E PRESTITI STIPULATI O NEGOZIATI		
		108.239.523,42
B) DA SPESE DI BILANCIO:		
AUMENTI DI ATTIVITA' E DIMINUIZIONE DI PASSIVITA'		
- ACQUISTO DI PARTECIPAZIONI AZIONARIE	5.100.000,00	
- DEPOSITI CAUZIONALI ATTIVI, MUTUI, DEPOSITI CAUZIONALI PASSIVI IN NUMERARIO	75.989.333,19	
- RESIDUI PASSIVI PERENTI	68.310.146,66	
- ACQUISTO DI BENI (IMMOBILI, MOBILI, AUTOMEZZI, PUBBLICAZIONI)	1.824.794,37	
- DEPOSITI CAUZIONALI PASSIVI (CESSAZIONI)	49.037,43	
- C/C INFRUTTIFERO C/O TESORERIA STATO	102.258.440,58	
		253.531.752,23
LA CONSISTENZA PATRIMONIALE SI TROVA QUINDI AUMENTATA DI		
		145.292.228,81
SE A DETTO AUMENTO SI TOGLIE LA DIFFERENZA PASSIVA DELLA GESTIONE DEL BILANCIO DI COMPETENZA DELL'ESERCIZIO 2015		348.443.351,33
SI HA CHE LA GESTIONE HA REGATO AL PATRIMONIO UNA DIFFERENZA PASSIVA DI		203.151.122,52

## C) ELEMENTI COSTITUENTI IL RISULTATO ECONOMICO DELL'ESERCIZIO 2015

L'AMMONTARE DEI FATTI MODIFICATIVI DELLA GESTIONE CHE HANNO DETERMINATO UNA DIMINUZIONE DEL PATRIMONIO AL 31 DICEMBRE 2015 DI EURO 516.209.572,65 VIENE RIEPILOGATO NEL CONTO GENERALE RIASSUNTIVO DELLE RENDITE E DELLE SPESE (SEZIONE III), DI CUI SI ILLUSTRANO QUI DI SEGUITO, LE RISULTANZE:

<b>1) GESTIONE DEL BILANCIO DI COMPETENZA:</b>	
- LE ENTRATE DEL BILANCIO DI COMPETENZA, DEPURATE DAI MOVIMENTI PATRIMONIALI, HANNO DATO UNA RENDITA NETTA DI	13.323.776.967,10
- LE SPESE DI BILANCIO, DEPURATE DAI MOVIMENTI PATRIMONIALI, SONO STATE DI	13.526.928.089,62
PERCIO' SI HA UNA DIFFERENZA PASSIVA DI:	203.151.122,52
<b>2) GESTIONE DEI RESIDUI DI BILANCIO:</b>	
- L'AMMONTARE DEI RESIDUI PASSIVI ELIMINATI, E L'AUMENTO DEI RESIDUI ATTIVI, IN CONSEGUENZA DI RETTIFICAZIONI E PIU' ESATTI ACCERTAMENTI, E' STATO DI:	273.951.895,53
- L'AMMONTARE DEI RESIDUI ATTIVI ELIMINATI PER RETTIFICAZIONI E PIU' ESATTI ACCERTAMENTI, E DELLE ENTRATE IMPUTATE AI RESIDUI ATTIVI PER VENDITE E ACCENSIONI DI PASSIVITA', E' STATO DI:	84.930.039,56
CON UNA DIFFERENZA ATTIVA DI:	189.021.855,97
<b>3) GESTIONE DEL PATRIMONIO NON FINANZIARIO</b>	
IN TALE GESTIONE SI SONO VERIFICATE:	
- AUMENTI NEI CREDITI E TITOLI DI CREDITO, NEI BENI IMMOBILI E MOBILI, E DIMINUZIONI NELLE PASSIVITA' DIVERSE PER RETTIFICAZIONI E PIU' ESATTI ACCERTAMENTI E PER SOPRAVVENIENZE ATTIVE PARI A:	154.839.761,61
- DIMINUZIONI NEI CREDITI E TITOLI DI CREDITO, NEI BENI IMMOBILI E MOBILI, E AUMENTI NELLE PASSIVITA' DIVERSE PER RETTIFICAZIONI E PIU' ESATTI ACCERTAMENTI E PER RESIDUI PERENITI AGLI EFFETTI AMMINISTRATIVI, PARI A:	656.920.067,71
CON UNA DIFFERENZA PASSIVA DI:	502.080.306,10
IL PEGGIORAMENTO PATRIMONIALE RISULTA DI:	
	516.209.572,65

SEZIONE I  
CONTI GENERALI (A - B - C)

## CONTO GENERALE RIASSUNTIVO DEL PATRIMONIO

CLASSIFICAZIONE DELLE ATTIVITA'	REFERIMENTO CONTI GENERALI	CONSISTENZA ALL'1/1/2015	VARIAZIONI IN AUMENTO	VARIAZIONI IN DIMINUIZIONE	CONSISTENZA AL 31/12/2015	CLASSIFICAZIONE DELLE PASSIVITA'	REFERIMENTO CONTI GENERALI	CONSISTENZA ALL'1/1/2015	VARIAZIONI IN AUMENTO	VARIAZIONI IN DIMINUIZIONE	CONSISTENZA AL 31/12/2015
ATTIVITA' FINANZIARIE	A	5.845.366.993,89	15.905.619.467,43	15.623.497.397,31	6.127.489.064,01	PASSIVITA' FINANZIARIE	A	5.420.286.225,64	3.903.172.089,75	2.913.184.672,41	6.410.273.642,98
BENI MOBILI E IMMOBILI	B	483.796.272,01	33.759.268,41	10.952.071,57	506.603.468,85	PASSIVITA' DIVERSE E POSTE RETTIFICATIVE	C	2.050.309.586,84	102.743.611,78	168.922.326,43	1.984.130.872,19
ATTIVITA' DIVERSE E POSTE RETTIFICATIVE	C	209.658.299,60	107.358.440,58	4.688.577,50	312.328.162,68						
TOTALE DELLE ATTIVITA'		6.538.821.565,50	16.046.737.176,42	15.639.138.046,38	6.946.420.695,54	TOTALE DELLE PASSIVITA'		7.470.595.812,48	4.005.915.701,53	3.082.106.998,84	8.394.404.515,17
AUMENTO NELLA CONSISTENZA DELLE ATTIVITA'			407.599.130,04			AUMENTO NELLA CONSISTENZA DELLE PASSIVITA'			923.808.702,69		
ECCEDENZA DELLE PASSIVITA'		931.774.246,98									
A) ALL'1/1/2015											
B) AL 31/12/2015											
SALDO VARIAZIONE A PAREGGIO			516.209.572,65		1.447.983.819,63						
TOTALE		7.470.595.812,48	923.808.702,69		8.394.404.515,17	TOTALE		7.470.595.812,48	923.808.702,69		8.394.404.515,17

## CONTO GENERALE A - ATTIVITA' E PASSIVITA' FINANZIARIE

ATTIVITA' FINANZIARIE	ALLEGATI	CONSISTENZA ALL'1/1/2015	VARIAZIONI IN AUMENTO	VARIAZIONI IN DIMINUIZIONE	CONSISTENZA AL 31/12/2015
RESIDUI ATTIVI	A	5.363.742,775,51	2.862.122,651,39	2.553.716,098,52	5.672.149,328,38
FONDO DI CASSA	B	481.624.218,38	13.043.496,816,04	13.069.781,298,79	455.339.735,63
TOTALE ATTIVITA' FINANZIARIE		5.845.366.993,89	15.905.619,467,43	15.623.497,397,31	6.127.489,064,01
AUMENTO NELLA CONSISTENZA DELLE ATTIVITA' FINANZIARIE			282.122,070,12		
<u>ECCEDENZA DELLE PASSIVITA'</u> B) AL 31/12/2015					282.784,578,97
TOTALE		5.845.366.993,89	282.122,070,12		6.410.273,642,98

PASSIVITA' FINANZIARIE	ALLEGATI	CONSISTENZA ALL'1/1/2015	VARIAZIONI IN AUMENTO	VARIAZIONI IN DIMINUIZIONE	CONSISTENZA AL 31/12/2015
RESIDUI PASSIVI	C	5.420.286,225,64	3.256,355,574,43	2.813.914,512,79	5.862.727,287,28
FONDO PLURIENNALE VINCOLATO	B/1	0,00	646.816,515,32	99.270,159,62	547.546,355,70
TOTALE DELLE PASSIVITA'		5.420.286,225,64	3.903.172,089,75	2.913.184,672,41	6.410.273,642,98
AUMENTO NELLA CONSISTENZA DELLE PASSIVITA' FINANZIARIE			989.987,417,34		
<u>ECCEDENZA DELLE ATTIVITA'</u> A) ALL'1/1/2015		425.080,768,25			
SALDO VARIAZIONE A PAREGGIO			-707.865,347,22		
TOTALE		5.845.366.993,89	282.122,070,12		6.410.273,642,98

## CONTO GENERALE B) - BENI MOBILI E IMMOBILI

DESCRIZIONE DELLE PARTITE	ALLEGATI	CONSISTENZA ALL'1/1/2015	VARIAZIONI IN AUMENTO	VARIAZIONI IN DIMINUZIONE	CONSISTENZA AL 31/12/2015
<b>A) ATTIVITA' DISPONIBILI</b>					
BENI MOBILI	D	0,00	0,00	0,00	0,00
BENI IMMOBILI	E	19.131.915,85	260.704,83	188.025,08	19.204.595,60
			260.704,83	188.025,08	
TOTALE A) ATTIVITA' DISPONIBILI		19.131.915,85	72.679,75		19.204.595,60
<b>B) ATTIVITA' NON DISPONIBILI</b>					
BENI MOBILI	D	163.698.249,66	8.070.660,68	5.868.775,43	165.900.134,91
BENI IMMOBILI	E	300.966.106,50	25.427.902,90	4.895.271,06	321.498.738,34
			33.498.563,58	10.764.046,49	
TOTALE B) ATTIVITA' NON DISPONIBILI		464.664.356,16	22.734.517,09		487.398.873,25
TOTALE CONTO GENERALE B)		483.796.272,01	22.807.196,84		506.603.468,85

## CONTO GENERALE C) - ATTIVITA' E PASSIVITA' DIVERSE - POSTE RETTIFICATIVE

ATTIVITA' DIVERSE E POSTE RETTIFICATIVE DELLE PASSIVITA'	ALLEGATI	CONSISTENZA ALL'1/1/2015	VARIAZIONI IN AUMENTO	VARIAZIONI IN DIMINUIZIONE	CONSISTENZA AL 31/12/2015
CREDITI	F	68.104.489,88	102.258.440,58	0,00	170.362.930,46
TITOLI DI CREDITO	G	141.553.809,72	5.100.000,00	4.688.577,50	141.965.232,22
TOTALE ATTIVITA' DIVERSE		209.658.299,60	107.358.440,58	4.688.577,50	312.328.162,68
AUMENTO NELLA CONSISTENZA DELLE ATTIVITA'			102.669.863,08		
ECCEDENZIA DELLE PASSIVITA'					
ALL'1/1/2015		1840.651.287,24			1.671.802.709,51
AL 31/12/2015					
SALDO DELLE VARIAZIONI			-168.848.577,73		
TOTALE CONTO GENERALE C)		2.050.309.586,84	-66.178.714,65		1.984.130.872,19
PASSIVITA' DIVERSE E POSTE RETTIFICATIVE DELLE ATTIVITA'	ALLEGATI	CONSISTENZA ALL'1/1/2015	VARIAZIONI IN AUMENTO	VARIAZIONI IN DIMINUIZIONE	CONSISTENZA AL 31/12/2015
DEBITI	H	1.739.734.188,01	102.743.611,78	76.064.111,99	1.766.413.687,80
RESIDUI PASSIVI PERENITI	I	310.575.398,83	0,00	92.858.214,44	217.717.184,39
TOTALE PASSIVITA' DIVERSE		2.050.309.586,84	102.743.611,78	168.922.326,43	1.984.130.872,19
DIMINUIZIONE NELLA CONSISTENZA DELLE PASSIVITA'			-66.178.714,65		
TOTALE CONTO GENERALE C)		2.050.309.586,84	-66.178.714,65		1.984.130.872,19

SEZIONE II  
DIMOSTRAZIONE DEI PUNTI DI CONCORDANZA  
FRA GLI ACCERTAMENTI DI COMPETENZA DEL BILANCIO  
ED IL CONTO DEL PATRIMONIO



CONTO DELL' ENTRATA ACCERTATA IN BILANCIO IN RELAZIONE AL CONTO PATRIMONIALE					CONTO DELLA SPESA ACCERTATA IN BILANCIO IN RELAZIONE AL CONTO PATRIMONIALE				
ENTRATE PROVENIENTI DAL PATRIMONIO					SPESA COSTITUENTI INCREMENTI DI PATRIMONIO				
DESCRIZIONE DELLE ENTRATE DI BILANCIO	ACCERTAMENTO TOTALE SECONDO IL BILANCIO	DIMINUIZIONE DI ATTIVITA'	AUMENTO DI PASSIVITA'	ENTRATE DEPURATE DEI MOVIMENTI PATRIMONIALI	DESCRIZIONE DELLE SPESE DI BILANCIO	TOTALE IMPEGNATO SECONDO IL BILANCIO	AUMENTO DI ATTIVITA'	DIMINUIZIONE DI PASSIVITA'	SPESE DEPURATE DEI MOVIMENTI PATRIMONIALI
<b>TITOLO I</b> - ENTRATE DERIVANTI DA TRIBUTI PROPRI DELLA REGIONE, DAL GETTITO DI TRIBUTI ERARIALI O DI QUOTE DI ESSO DEVOLUTE ALLA REGIONE.	9.917.589.635,45	0,00	0,00	9.917.589.635,45	<b>PARTI 1°</b> - SPESE EFFETTIVE PER IL CONSEGUIMENTO DELLE FINALITA' DELL'ENTE.	11.342.088.902,37	6.924.794,37	144.348.517,28	11.190.815.590,72
<b>TITOLO II</b> - ENTRATE DERIVANTI DA CONTRIBUTI E TRASFERIMENTI DI PARTE CORRENTE DELL'UNIONE EUROPEA, DELLO STATO E DI ALTRI SOGGETTI.	694.554.217,05	0,00	0,00	694.554.217,05	<b>PARTI 2°</b> - SPESE CONSEGUENTI AD OPERAZIONI FINANZIARIE NON MODIFICATIVE DEL PATRIMONIO REGIONALE.	0,00	0,00	0,00	0,00
<b>TITOLO III</b> - ENTRATE EXTRATRIBUTARIE.	296.437.320,49	0,00	0,00	296.437.320,49	<b>PARTI 3°</b> - CONTABILITA' SPECIALI.	2.438.370.939,48	0,00	102.258.440,58	2.336.112.498,90
<b>TITOLO IV</b> - ENTRATE DERIVANTI DA ALIENAZIONI, DA TRASFORMAZIONE DI CAPITALE, DA RISCOSSIONE DI CREDITI E DA TRASFERIMENTI IN CONTO CAPITALE.	85.064.378,05	5.497.224,43	0,00	79.567.153,62					
<b>TITOLO V</b> - ENTRATE DERIVANTI DA MUTUI, PRESTITI O ALTRE OPERAZIONI CREDITIZIE.	0,00	0,00	0,00	0,00					
<b>TITOLO VI</b> - ENTRATE PER CONTABILITA' SPECIALI	2.438.370.939,48	102.258.440,58	483.858,41	2.335.628.640,49					
TOTALE	13.432.016.490,52	107.755.665,01	483.858,41	13.323.776.967,10		13.780.459.841,85	6.924.794,37	246.606.957,86	13.526.928.089,62
RISULTANZE COMPLESSIVE	13.432.016.490,52	108.239.523,42		13.323.776.967,10		13.780.459.841,85	253.531.752,23		13.526.928.089,62

## RIEPILOGO DELLE ENTRATE E DELLE SPESE ACCERTATE IN RELAZIONE AL CONTO PATRIMONIALE

DESCRIZIONE	ACCERTAMENTI DI BILANCIO	MOVIMENTI PATRIMONIALI	SOMME DEPURATE
ENTRATE	13.432.016.490,52	108.239.523,42	13.323.776.967,10
SPESE	13.780.459.841,85	253.531.752,23	13.526.928.089,62
PEGGIORAMENTO PATRIMONIALE DERIVANTE DALLA GESTIONE DEL BILANCIO DI COMPETENZA CHE TROVA RISCOINTRO			203.151.122,52
A) NELLA DIFFERENZA PASSIVA DELLA GESTIONE DEL BILANCIO DI COMPETENZA DELL'ESERCIZIO 2015	348.443.351,33	-145.292.228,81	
B) NELL'ECCEDEZZA DELLE SPESE SULLE ENTRATE PER MOVIMENTI PATRIMONIALI			
VARIAZIONE COMPLESSIVA	203.151.122,52		203.151.122,52

NOTE AL PROSPETTO DIMOSTRATIVO DEI PUNTI DI CONCORDANZA FRA I DATI DEL BILANCIO E QUELLI DEL PATRIMONIO

CONTO DELL'ENTRATA

TITOLO IV

LA SOMMA DI EURO 5.497.224,43 REGISTRATA IN DIMINUIZIONE DELLE ATTIVITA' E' COSTI COMPOSTA:

- A) EURO 826.146,93 RIGUARDANO L'ALLENAMENTO DI BENI IMMOBILI - ALLEGATO E - PARTE (CAP. E05050 - E46120 - E50501 AFFERENTI ALL'UPB 7500);
- B) EURO 4.671.077,50 DERIVANO DALLA CESSIONE DI AZIONI DELLA SOCIETA' AEROPORTO GUGLIELMO MARCONI DI BOLOGNA SPA - ALLEGATO 6 PARTE (CAP. E05054 AFFERENTE ALL'UPB 7510);

TITOLO VI

LA SOMMA DI EURO 102.258.440,58 RIGUARDA LA REGOLAZIONE CONTABILE DELLA GIACENZA DI SOMME DEPOSITATE SUL C/C INFRUTTIFERO C/O LA TESORERIA DELLO STATO (CAP. E07170 AFFERENTE ALL'UPB 14000). DIMINUIZIONE DI ATTIVITA'.

LA SOMMA DI EURO 483.858,41 ATTIENE LA RISCOSSIONE DI DEPOSITI CAUZIONALI PASSIVI IN NUMERARIO (ALL. H - CAP. E07060 AFFERENTE ALL'UPB 14000). AUMENTO DI PASSIVITA'.

CONTO DELLA SPESA

PARTI 1°

LA SOMMA DI EURO 6.924.794,37 REGISTRATA IN AUMENTO DELLE ATTIVITA' E' COSTI COMPOSTA:

- A) EURO 1.421.834,01 RAPPRESENTANO IL TOTALE DELLE SPESE DI COMPETENZA EFFETTUATE NEL CORSO DELL'ESERCIZIO 2015 PER L'ACQUISTO DI BENI MOBILI:

UPB	CAPITOLO	IMPORTO
10	U00400	177.709,18
1500	U03905	56.743,20
1510	U03937	1.011.583,85
850	U03955	766,77
1610	U04312	2.334,44
7310	U23712	50.000,00
16011	U43362	104.608,95
31500	U91404	18.087,62
TOTALE BENI MOBILI		1.421.834,01

- B) EURO 402.960,36 CORRISPONDE AD UN AUMENTO NEI BENI IMMOBILI (CAP. 04276 AFFERENTE ALL'UPB 1600) PER ACQUISTO IMMOBILE SITO IN BOLOGNA - LARGO CADUTI DEL LAVORO, N. 6.

- B) EURO 5.100.000,00 DERIVANO DALLA PARTECIPAZIONE DELLA REGIONE EMILIA-ROMAGNA ALL'AUMENTO DEL CAPITALE SOCIALE DELLA SOCIETA' "FERROVIE EMILIA-ROMAGNA S.R.L." (L.R. 18/2015 - ARTICOLO 14) - ALLEGATO 6 PARTE (CAP. U43673 AFFERENTE ALL'UPB 16508);

LA SOMMA DI EURO 144.348.517,28 ISCRITTA IN DIMINUIZIONE DI PASSIVITA' E' COSTI COMPOSTA:

- A) EURO 55.595.975,76 RIGUARDANO IL PAGAMENTO DI QUOTE DI CAPITALE DI MUTUI PASSIVI IN AMMORTAMENTO (ALL. H/2);
- B) EURO 20.393.357,43 CORRISPONDONO ALLA RESTITUZIONE DI QUOTA DI ANTICIPAZIONE PASSIVA DI CASSA NEL SETTORE SANITA' (ART. 3 D.L. 35/2013)
- C) EURO 68.310.146,66 SONO RELATIVE ALLA REISCRIZIONE DI RESIDUI PASSIVI DICHIARATI PERENTI AGLI EFFETTI AMMINISTRATIVI - GESTIONE DI COMPETENZA
- D) EURO 49.037,43 CORRISPONDONO A CESSAZIONI NEI DEPOSITI CAUZIONALI PASSIVI (CAP. U91160 AFFERENTE ALL'UPB 31500).

PARTI 3°

LA SOMMA DI EURO 102.258.440,58 REGISTRATA IN DIMINUIZIONE DI PASSIVITA' RIGUARDA LA REGOLAZIONE CONTABILE DELLA GIACENZA DI SOMME DEPOSITATE SUL C/C INFRUTTIFERO C/O LA TESORERIA DELLO STATO (CAP. U91312 - AFFERENTE ALL'UPB 31500);

SEZIONE III  
CONTO GENERALE RIASSUNTIVO DELLE RENDITE E DELLE SPESE  
E DI ALTRI AUMENTI E DIMINUZIONI PATRIMONIALI

N. PROGR	PARTE ATTIVA	SOMME
<b>GESTIONE DEL BILANCIO DI COMPETENZA</b>		
1	- ENTRATE DI BILANCIO DEPURATE DEI MOVIMENTI PATRIMONIALI	13.323.776.967,10
<b>273.951.895,53</b>		
<b>GESTIONE DEI RESIDUI DI BILANCIO</b>		
2	- DIMINUZIONE NEI RESIDUI PASSIVI PER RETTIFICAZIONI E PIU' ESATTI ACCERTAMENTI (ALL. C)	268.237.481,42
3	- AUMENTI NEI RESIDUI ATTIVI PER RETTIFICAZIONI E PIU' ESATTI ACCERTAMENTI (ALL. A)	4.775.732,91
4	- SPESE IMPUTATE AI RESIDUI PASSIVI PER AUMENTI NEI CREDITI, PER ACQUISTI DI BENI ED ESTINZIONI DI PASSIVITA'	938.681,20
<b>154.839.761,61</b>		
<b>GESTIONE DEL PATRIMONIO NON FINANZIARIO</b>		
5	AUMENTI NEI CREDITI E TITOLI DI CREDITO: - PER RETTIFICAZIONI E PIU' ESATTI ACCERTAMENTI - PER SOPRAVVENIENZE ATTIVE (ALL. 6)	0,00 0,00
6	AUMENTI NEI BENI IMMOBILI, MOBILI E BENI DIVERSI: - PER PRODOTTI DI INDUSTRIE - PER RETTIFICAZIONI E PIU' ESATTI ACCERTAMENTI - PER SOPRAVVENIENZE ATTIVE	0,00 31.018.373,47 0,00
7	DIMINUZIONE NELLE PASSIVITA' DIVERSE: - PER RETTIFICAZIONI E PIU' ESATTI ACCERTAMENTI - PER UTILIZZO DEL FONDO PLURIENNALE VINCOLATO - PER CESSAZIONI, ABBUONI, ECC. DI PASSIVITA' VARIE	24.551.228,52 99.270.159,62 0,00
<b>13.752.568.624,24</b>		
<b>PEGGIORAMENTO PATRIMONIALE</b>		
<b>-516.209.572,65</b>		

N. PROGR	PARTE PASSIVA	SOMME
<b>GESTIONE DEL BILANCIO DI COMPETENZA</b>		
1	- SPESE DI BILANCIO DEPURATE DEI MOVIMENTI PATRIMONIALI	13.526.928.089,62
<b>84.930.039,56</b>		
<b>GESTIONE DEI RESIDUI DI BILANCIO</b>		
2	- DIMINUZIONI NEI RESIDUI ATTIVI PER RETTIFICAZIONI E PIU' ESATTI ACCERTAMENTI (ALL. A)	84.888.854,52
3	- ENTRATE IMPUTATE AI RESIDUI ATTIVI PER VENDITE E PER ACCENSIONI DI PASSIVITA'	39.872,25
4	- DIMINUZIONE NEI CREDITI	0,00
5	- AUMENTI NEI DEBITI	1.312,79
<b>656.920.067,21</b>		
<b>GESTIONE DEL PATRIMONIO NON FINANZIARIO</b>		
6	DIMINUZIONI NEI CREDITI E TITOLI DI CREDITO: - PER RETTIFICAZIONI E PIU' ESATTI ACCERTAMENTI - PER CESSAZIONI, PERDITE ECC (ALL. 6)	0,00 17.500,00
7	DIMINUZIONI NEI BENI IMMOBILI, MOBILI E BENI DIVERSI: - PER IMPIEGO DI DOTAZIONI - PER DIMISSIONI, CESSAZIONI, PERDITE, ECC.	0,00 10.086.052,39
8	AUMENTI NELLE PASSIVITA' DIVERSE: - PER RETTIFICAZIONI E PIU' ESATTI ACCERTAMENTI (ALLEGATO H/2) - PER RESIDUI PASSIVI REIMPUTATI IN BASE ALL'ESIGIBILITA' DELLA SPESA (FONDO PLURIENNALE VINCOLATO - ALLEGATO B/1)	0,00 646.816.515,32
<b>14.268.778.196,85</b>		

## RIASSUNTO DELLE RISULTANZE DELLE VARIAZIONI PATRIMONIALI

<u>CONTO DELLE RENDITE E DELLE SPESE</u>		<u>SOMME</u>
ENTRATE DEPURATE DEI MOVIMENTI PATRIMONIALI ED ALTRI AUMENTI ATTIVI		13.752.568.624,24
SPESE DEPURATE DEI MOVIMENTI PATRIMONIALI ED ALTRE DIMINUZIONI		14.268.778.196,89
		-----
DIMINUZIONE NELLA CONSISTENZA PATRIMONIALE		-516.209.572,65
		=====
SOSTANZA PASSIVA NETTA ALL'1/1/2015		931.774.246,98
SOSTANZA PASSIVA NETTA AL 31/12/2015		1.447.983.819,63
		-----
DIMINUZIONE NELLA CONSISTENZA PATRIMONIALE		-516.209.572,65

## NOTE AL PROSPETTO DIMOSTRATIVO DELLE VARIAZIONI PATRIMONIALI

PARTI ATTIVAPROGR. 2 TRATTASI DI ECONOMIE SUI RESIDUI PASSIVI (COL. 7 + 8 CONSUNTIVO)PROGR. 3 TRATTASI DI MAGGIORI ENTRATE ACCERTATE SUI RESIDUI ATTIVI (COL. 8 CONSUNTIVO)PROGR. 4 L'IMPORTO DI EURO 938.681,20 E' OTTENUTO COME SEGUE:

A) EURO 916.100,57 RAPPRESENTANO IL TOTALE DELLE SPESE EFFETTUATE SUI RESIDUI PASSIVI NEL CORSO DELL'ESERCIZIO 2015 PER ACQUISTO DI BENI MOBILI E PIU' PRECISAMENTE:

UPB	CAPITOLO	IMPORTO	UPB	CAPITOLO	IMPORTO
4440	U03850	9.496,05	18000	U51614	16.480,98
4440	U03861	4.895,14	30000	U86995	52.455,00
850	U03887	213.833,55	31500	U91120	7.673,60
1500	U03905	275.041,03			
1510	U03937	228.714,00			
130	U04242	7.320,00			
620	U04355	1.400,00			
5400	U14050	949,00			
6380	U18177	32.696,00			
13863	U39187	4.208,33			
16600	U46115	60.937,89			
			<b>TOTALE BENI MOBILI</b>		<b>916.100,57</b>

B) EURO 22.580,63 RAPPRESENTANO LE SPESE EFFETTUATE SUI RESIDUI PASSIVI NEL CORSO DELL'ESERCIZIO 2015 PER RESTITUZIONI DI DEPOSITI CAUZIONALI PASSIVI (CAP U91160 AFFERENTE ALL'UPB 31500).

PROGR. 6 LA SOMMA DI EURO 31.018.373,47 E' DETERMINATA DA REVISIONE ED AGGIORNAMENTO DELL'INVENTARIO E RISULTA COSI' COMPOSTA:

A) EURO 5.732.726,10 CORRISPONDONO AD UN AUMENTO DEI BENI MOBILI (ALLEGATO D - PARTE);

B) EURO 25.285.647,37 CORRISPONDONO AD UN AUMENTO DEI BENI IMMOBILI (ALLEGATO E).

PROGR. 7 LA SOMMA DI EURO 123.821.388,14 RISULTA COSI' COMPOSTA:

- EURO 24.548.067,78 CORRISPONDE ALLE DIMINUZIONI DEI RESIDUI PASSIVI PERENTI PER INSUSSISTENZE;

- EURO 3.160,74 CORRISPONDE ALLA DIMINUZIONE DEI DEPOSITI CAUZIONALI PASSIVI (ALLEGATO H - PARTE);

- EURO 99.270.159,62 CORRISPONDE ALL'UTILIZZO DEL FONDO PLURIENNALE VINCOLATO NELL'ESERCIZIO 2015 (ALLEGATO B/1).

PARTI PASSIVA

<u>PROG. 2</u>	TRATTASI DI MINORI ENTRATE ACCERTATE SUI RESIDUI ATTIVI (COL. 7 CONSUNTIVO).
<u>PROG. 3</u>	L' IMPORTO DI EURO 39.872,25 RIGUARDA LA VENDITA DI IMMOBILI PATRIMONIALI (CAP. E05050 UPB 7500 - ALLEGATO E - PARTE)
<u>PROG. 5</u>	L' IMPORTO DI EURO 1.312,79 RIGUARDA L' AUMENTO DI DEPOSITI CAUZIONALI PASSIVI (CAP. E07060 AFFERENTE ALL' UPB 14000 - ALLEGATO H - PARTE)
<u>PROG. 6</u>	LA SOMMA DI EURO 17.500,00 CORRISPONDE ALLA CESSAZIONE DELLA SOCIETA' ATTRACCHI PARMENSI S.R.L.
<u>PROG. 7</u>	LA SOMMA DI EURO 10.086.052,39 E' COSTI' COMPOSTA: A) EURO 5.868.775,43 RIGUARDA LA DIMINUZIONE DEI BENI MOBILI (ALLEGATO D) ; B) EURO 4.217.276,96 RIGUARDA LA DIMINUZIONE DEI BENI IMMOBILI (ALLEGATO E - PARTE);
<u>PROG. 8</u>	LA SOMMA DI EURO 646.816.515,32 RIGUARDA GLI IMPEGNI REIMPUTATI ALL' ESERCIZIO IN CUI VI E' L' ESIGIBILITA' DELLA SPESA CON CONSEGUENTE COSTITUZIONE DEL FONDO PLURIENNALE VINCOLATO (ALLEGATO B/1).



**ALLEGATI AL CONTO GENERALE DEL PATRIMONIO**  
**(a - b - b/1 - c - d - e)**

ALLEGATI AL CONTO GENERALE AALLEGATO A)- RESIDUI ATTIVI

RESIDUI ATTIVI ALL'1/1/2015	5.363.742.775,51	RESIDUI ATTIVI RISCOSSI NELL'ESERCIZIO 2015	2.468.827.244,00
ENTRATE DI COMPETENZA RIMASTE DA RISCOUTERE AL 31/12/2015	2.857.346.918,48	RESIDUI ATTIVI AL 31/12/2015	5.672.149.328,38
MAGGIORI ENTRATE ACCERTATE SUI RESIDUI	4.775.732,91	MINORI ENTRATE ACCERTATE SUI RESIDUI	84.888.854,52
TOTALE	8.225.865.426,90	TOTALE	8.225.865.426,90

ALLEGATO B) - FONDO DI CASSA

FONDO DI CASSA ALL'1/1/2015	481.624.218,38
<u>RISCOSSIONI:</u>	
<u>ENTRATE DI BILANCIO:</u>	
- IN CONTO COMPETENZA	10.574.669.572,04
- IN CONTO RESIDUI	2.468.827.244,00
	-----
	13.525.121.034,42

<u>PAGAMENTI:</u>	
<u>SPESE DI BILANCIO:</u>	
- IN CONTO COMPETENZA	10.524.104.267,42
- IN CONTO RESIDUI	2.545.677.031,37
FONDO DI CASSA AL 31/12/2015	455.339.735,63
	-----
	13.525.121.034,42

## ALLEGATO B/1) - FONDO PLURIENNALE VINCOLATO

DESCRIZIONE DELLE PARTITE	CONSISTENZA ALL'1/1/2015	VARIAZIONI IN AUMENTO	VARIAZIONI IN DIMINUIZIONE	CONSISTENZA AL 31/12/2015
FONDO PLURIENNALE VINCOLATO	0,00	646.816.515,32	99.270.159,62	547.546.355,70
TOTALE ALLEGATO B/1	0,00	646.816.515,32	99.270.159,62	547.546.355,70

ALLEGATO C) - RESIDUI PASSIVI

RESIDUI PASSIVI PAGATI NELL'ESERCIZIO 2015	2.545.677.031,37	RESIDUI PASSIVI ALL'1/1/2015	5.420.286.225,64
ECONOMIE DI RESIDUI	268.237.481,42	SPESE DI COMPETENZA RIMASTE DA PAGARE AL 31/12/2015	3.256.355.574,43
RESIDUI PASSIVI AL 31/12/2015	5.862.727.287,28		
	.....		.....
	8.676.641.800,07		8.676.641.800,07

ALLEGATI AL CONTO GENERALE BALLEGATO D) - BENI MOBILI (1)

CATEGORIA	DESCRIZIONE DELLE PARTITE	CONSISTENZA ALL'1/1/2015	VARIAZIONI IN AUMENTO	VARIAZIONI IN DIMINUIZIONE	CONSISTENZA AL 31/12/2015
I	<u>MOBILI, ARREDI E MACCHINE</u>				
	- GIUNTA	146.721.105,38	7.892.951,50	5.362.287,03	149.251.769,85
	- ASSEMBLEA LEGISLATIVA	3.855.060,07	118.068,11	506.488,40	3.466.639,78
	<u>TOTALE CATEGORIA I</u>	150.576.165,45	8.011.019,61	5.868.775,43	152.718.409,63
II	<u>VOLUMI E PUBBLICAZIONI</u>				
	- GIUNTA	461.015,50	0,00	0,00	461.015,50
	- ASSEMBLEA LEGISLATIVA	2.462.024,42	59.641,07	0,00	2.521.665,49
	<u>TOTALE CATEGORIA II</u>	2.923.039,92	59.641,07	0,00	2.982.680,99
III	<u>STRUMENTI E MATERIALI SPECIALI</u>				
	- GIUNTA	10.199.044,29	0,00	0,00	10.199.044,29
	- ASSEMBLEA LEGISLATIVA	0,00	0,00	0,00	0,00
	<u>TOTALE CATEGORIA III</u>	10.199.044,29	0,00	0,00	10.199.044,29
	<u>TOTALE ALLEGATO D</u>	163.698.249,66	8.070.660,68	5.868.775,43	165.900.134,91

(1) LA CONSISTENZA INVENTARIALE DEI BENI MOBILI SOPRAINDICATI E' STATA AGGIORNATA DALLA DIREZIONE GENERALE DELL'ASSEMBLEA LEGISLATIVA E DALLA DIREZIONE GENERALE ORGANIZZAZIONE PERSONALE, SISTEMI INFORMATIVI E TELEMATICA DELLA GIUNTA REGIONALE.

ALLEGATI AL CONTO GENERALE B  
ALLEGATO E) - BENI IMMOBILI (1)

ALLEGATI	DESCRIZIONE DELLE PARTITE	CONSISTENZA ALL 1/1/2015	VARIAZIONI IN AUMENTO	VARIAZIONI IN DIMINUZIONE	CONSISTENZA AL 31/12/2015
E/1	<u>ACQUE MINERALI E TERMALI - CAVE E TORBIERE</u>	<u>19.761.867,75</u>	<u>20.524.631,44</u>	<u>801.026,60</u>	<u>39.485.472,59</u>
E/2	<u>FABBRICATI</u>	<u>274.419.461,37</u>	<u>4.799.271,54</u>	<u>4.049.832,06</u>	<u>275.168.900,85</u>
	di cui:				
	- DISPONIBILI	18.804.786,29	251.032,83	187.926,83	18.867.892,29
	- INDISPONIBILI	169.594.973,62	1.171.934,23	683.859,49	170.083.048,36
	- DEMANIALI	86.019.701,46	3.376.304,48	3.178.045,74	86.217.960,20
E/3	<u>TERRENI E FORESTE</u>	<u>25.916.693,23</u>	<u>364.704,75</u>	<u>232.437,48</u>	<u>26.048.960,50</u>
	di cui:				
	- DISPONIBILI	327.129,56	9.672,00	98,25	336.703,31
	- INDISPONIBILI	20.203.082,41	20.545,50	30.070,50	20.193.557,41
	- DEMANIALI	5.386.481,26	334.487,25	202.268,73	5.518.699,78
TOTALE ALLEGATO E)		320.098.022,35	25.688.607,73	5.083.296,14	340.703.333,94

(1) GLI INVENTARI DEI BENI IMMOBILI, DEMANIALI E PATRIMONIALI DELLA REGIONE, SONO STATI RIVEDUTI ED AGGIORNATI DAL SERVIZIO PATRIMONIO E COMUNICATI CON LETTERA PROT. NP/2016/4336 DEL 08/03/2016

ALLEGATI

(e/1 - e/2 - e/3)



## ALLEGATO E/1 - ACQUE MINERALI E TERMALI - CAVE E TORBIERE

PROVINCIA	COMUNE	DESCRIZIONE	CONSISTENZA ALL'1/1/2015	VARIAZIONI IN AUMENTO	VARIAZIONI IN DIMINUZIONE	CONSISTENZA AL 31/12/2015	NOTE
BOLOGNA	BOLOGNA-CASTEL SAN PIETRO TERME-MINERBIO- MONTERENZIO-PORRETTA TERME-VERGATO	ACQUE MINERALI	2.150.409,24	1.509.455,64	640.953,60	3.018.911,28	A) Variazione in diminuzione per sospensione acqua minerale in Porretta Terme B) Variazioni in aumento per Determinazione n.13088 del 17 Ottobre 2013
FERRARA	COMACCHIO	ACQUE MINERALI	159.585,00	159.585,00	0,00	319.170,00	Determinazione n.13088 del 17 Ottobre 2013
FORLÌ - CESENA	BAGNO DI ROMAGNA- BERTINORO-CASTROCARO TERME E TERRA DEL SOLE	ACQUE MINERALI	6.562.841,07	8.125.655,35	0,00	14.688.496,42	A) Variazione in aumento per nuova concessione in Bagno di Romagna B) Determinazione n.13088 del 17 Ottobre 2013
MODENA	FANANO-SASSUOLO	ACQUE MINERALI	1.090.890,68	1.090.890,69	0,00	2.181.781,37	Determinazione n.13088 del 17 Ottobre 2013
PARMA	BEDONIA-BERCETO- FORNOVO DI TARO- MEDESANO- MONTECHETARUGOLO- SALSOMAGGIORE TERME- TORNOLO	ACQUE MINERALI	7.732.003,76	7.732.491,76	488,00	15.464.007,52	Determinazione n.13088 del 17 Ottobre 2013
RAVENNA	BRISIGHELLA-CERVIA- RAVENNA-RIOLO TERME	ACQUE MINERALI	957.510,00	957.510,00	0,00	1.915.020,00	Determinazione n.13088 del 17 Ottobre 2013

## ALLEGATO E/1 - ACQUE MINERALI E TERMALI - CAVE E TORBIERE

PROVINCIA	COMUNE	DESCRIZIONE	CONSISTENZA ALL'1/1/2015	VARIAZIONI IN AUMENTO	VARIAZIONI IN DIMINUZIONE	CONSISTENZA AL 31/12/2015	NOTE
REGGIO EMILIA	BUSANA	ACQUE MINERALI	159.585,00	159.585,00	0,00	319.170,00	Determinazione n.13088 del 17 Ottobre 2013
RIMINI	CASTELDELCI-RICCIONE- RIMINI	ACQUE MINERALI	949.043,00	789.458,00	159.585,00	1.578.916,00	A) Variazione in diminuzione per sospensione acqua minerale in Casteldelci B) Determinazione n.13088 del 17 Ottobre 2013
TOTALE ALLEGATO E/1			19.761.867,75	20.524.631,44	801.026,60	39.485.472,59	

(1) LA CONSISTENZA DEI BENI DI CUI AL PRESENTE ALLEGATO (E/1) E' STATA AGGIORNATA IN BASE ALLA DETERMINAZIONE DEL DIRETTORE GENERALE AMBIENTE E DIFESA DEL SUOLO E DELLA COSTA N. 13088 DEL 17 OTTOBRE 2013 OGGETTO "AGGIORNAMENTO DELLA MISURA DEI DIRITTI PROPORZIONALI ANNUI ANTICIPATI DOVUTO PER I PERMESSI DI RICERCA E PER LE CONCESSIONI DI ACQUE MINERALI E TERMALI UBICATE IN TERRITORIO DELLA REGIONE EMILIA-ROMAGNA. TRIENNIO 2014-2015-2016".

DALL'ESERCIZIO 2015 LE ACQUE MINERALI E TERMALI - CAVE E TORBIERE SONO ESPOSTE PER PROVINCIA, IL DETTAGLIO DELL'ELENCO VIENE COMUNICATO DAL SERVIZIO DIFESA DEL SUOLO DELLA COSTA E DELLA BONIFICA AL SERVIZIO PATRIMONIO

### PREMESSA AGLI ALLEGATI E/2 e E/3

Al fine di dare più compiuta applicazione al comma 4, dell'art. 67, della L.R. 15 novembre 2001, n. 40 "Ordinamento contabile della Regione Emilia-Romagna, abrogazione delle L.R. 6 luglio 1977, n. 31 e 27 marzo 1972, n. 4", i beni immobili (fabbricati - allegato E/2 e terreni - allegato E/3) sono stati suddivisi nelle seguenti categorie:

- A) Beni in uso diretto della Regione e di società o aziende da essa dipendenti o ad essa funzionali;
- B) Beni dati in uso a soggetti pubblici o a società a prevalente capitale pubblico o a enti che operano senza finalità di lucro, che perseguono un interesse collettivo e generale, organizzazioni ed associazioni, anche se prive di personalità giuridica;
- C) Beni non utilizzati in quanto non strategici, che necessiterebbero di consistenti interventi manutentivi che esulano dalle attuali politiche regionali di investimento, e pertanto inseriti in piani di dismissione;
- E) Beni suscettibili di utilizzazione economica, per i quali viene rilevato il canone annuo di concessione distintamente per la loro effettiva destinazione e per il conseguente regime contrattuale in: uso abitativo, uso commerciale (negozi, uffici, magazzini, laboratori, ecc.), fondi rustici, altro.

Al fine di semplificare la lettura dei dati, si precisa che la Regione Emilia Romagna, per la gestione del patrimonio immobiliare, a partire dall'esercizio 2007, utilizza il modulo R3 di SAP. Questo modulo prevede una gerarchia nella quale l'unità economica rappresenta il livello più alto della struttura organizzativa della gestione immobiliare. Pertanto ogni unità economica raggruppa edifici e/o terreni nei casi in cui siano gestiti unitariamente, siano situati vicini geograficamente o formino un'area circoscritta o ancora siano utilizzati per lo stesso scopo.

## ALLEGATO E/2 - FABBRICATI

CONDIZIONE GIURIDICA	UNITA' ECONOMICA	COMUNE	DESCRIZIONE	CONSISTENZA ALL 1/1/2015	VARIAZIONI IN AUMENTO	VARIAZIONI IN DIMINUZIONE	CONSISTENZA AL 31/12/2015	NOTE
A) BENI IN USO DIRETTO								
<u>PROVINCIA DI BOLOGNA</u>								
DEMANIALE	774	BOLOGNA	EX MANIFATTURA	27.255.630,02	0,00	0,00	27.255.630,02	
DEMANIALE	111	CASTEL MAGGIORE	VILLA SALINA	639.269,11	0,00	0,00	639.269,11	
DISPONIBILE	63	SAN GIORGIO DI PIANO	CENTRO ARCHIVI SAN GIORGIO DI PIANO	93.410,00	0,00	0,00	93.410,00	
INDISPONIBILE	37	BOLOGNA	FIERA DISTRICT - SEDI UFFICI REGIONALI	103.787.105,21	0,00	0,00	103.787.105,21	
INDISPONIBILE	38	BOLOGNA	FIERA DISTRICT - PARCHEGGI UFFICI	662.193,02	0,00	0,00	662.193,02	
INDISPONIBILE	40	BOLOGNA	TERZA TORRE	1.859.869,00	0,00	0,00	1.859.869,00	
INDISPONIBILE	772	BOLOGNA	UFFICI REGIONALI BOLOGNA	9.006.879,06	0,00	443.241,86	8.563.637,20	Variazione di Tipo Utilizzo da A a A - C - E
INDISPONIBILE	63	SAN GIORGIO DI PIANO	CENTRO ARCHIVI SAN GIORGIO DI PIANO	500.526,00	0,00	0,00	500.526,00	
<u>PROVINCIA DI FERRARA</u>								
INDISPONIBILE	67	CODIGORO	UFFICI REGIONALI SERVIZIO PATRIMONIO	215.848,93	0,00	0,00	215.848,93	

## ALLEGATO E/2 - FABBRICATI

CONDIZIONE GIURIDICA	UNITA' ECONOMICA	COMUNE	DESCRIZIONE	CONSISTENZA ALL 1/1/2015	VARIAZIONI IN AUMENTO	VARIAZIONI IN DIMINUZIONE	CONSISTENZA AL 31/12/2015	NOTE
INDISPONIBILE	244	FERRARA	CENTRO ORTOFRUTTICOLO	3.290.212,00	0,00	0,00	3.290.212,00	
INDISPONIBILE	771	FERRARA	UFFICI REGIONALI DI FERRARA	895.554,20	0,00	0,00	895.554,20	
<u>PROVINCIA DI FORLÌ - CESENA</u>								
INDISPONIBILE	732	FORLÌ	UFFICI REGIONALI DI FORLÌ	1.087.169,26	0,47	0,93	1.087.168,80	Variazioni Catastali
<u>PROVINCIA DI MODENA</u>								
INDISPONIBILE	769	MODENA	UFFICI REGIONALI DI MODENA	1.562.742,60	0,00	0,00	1.562.742,60	
<u>PROVINCIA DI PARMA</u>								
DEMANIALE	776	PARMA	UFFICI REGIONALI DI PARMA	1.621.537,00	0,00	0,00	1.621.537,00	
<u>PROVINCIA DI PIACENZA</u>								
DEMANIALE	11	PIACENZA	UFFICI REGIONALI DI PIACENZA	367.191,30	0,00	0,00	367.191,30	
<u>PROVINCIA DI RAVENNA</u>								

ALLEGATO E/2 - FABBRICATI								
CONDIZIONE GIURIDICA	UNITA' ECONOMICA	COMUNE	DESCRIZIONE	CONSISTENZA ALL 1/1/2015	VARIAZIONI IN AUMENTO	VARIAZIONI IN DIMINUZIONE	CONSISTENZA AL 31/12/2015	NOTE
INDISPONIBILE	7	RAVENNA	UFFICI REGIONALI DI RAVENNA	1.636.329,86	0,00	0,00	1.636.329,86	
PROVINCIA DI REGGIO EMILIA								
INDISPONIBILE	770	REGGIO EMILIA	UFFICI REGIONALI DI REGGIO EMILIA	1.234.728,40	0,00	0,00	1.234.728,40	
B) BENI DATI IN USO				155.716.194,97	0,47	443.242,79	155.272.952,65	
TOTALE PARTE A) BENI IN USO DIRETTO								
PROVINCIA DI BOLOGNA								
DEMANIALE	1	IMOLA - SALA BOLOGNESE	CENTRO IDRAULICO	130.998,30	0,00	0,00	130.998,30	
DEMANIALE	79	BOLOGNA, BUDRIO, CASTENASO, MEDICINA, MOLINELLA	FERROVIA BOLOGNA- PORTOMAGGIORE	1.563.728,99	162.604,04	15.487,34	1.710.845,69	Variazioni Catastrali
DEMANIALE	83	BAZZANO, CASALECCHIO DI RENO, CREPELLANO, VALSAMOGGIA, TRI A DENTICA BOLOGNA	FERROVIA CASALECCHIO - VIGNOLA	2.016.556,29	860.028,84	854.289,40	2.022.295,73	Variazioni Catastrali
DISPONIBILE	34		FABBRICATO CADUTI DEL LAVORO	2.211.992,97	0,00	0,00	2.211.992,97	
DISPONIBILE	59	OZZANO DELL'EMILIA	PODERE FOIANO	209.685,00	0,00	0,00	209.685,00	

## ALLEGATO E/2 - FABBRICATI

CONDIZIONE GIURIDICA	UNITA' ECONOMICA	COMUNE	DESCRIZIONE	CONSISTENZA ALL 1/1/2015	VARIAZIONI IN AUMENTO	VARIAZIONI IN DIMINUIZIONE	CONSISTENZA AL 31/12/2015	NOTE
INDISPONIBILE	33	BENTIVOGLIO	CENTRO DOGANALE BENTIVOGLIO	1.854.780,90	0,00	0,00	1.854.780,90	
INDISPONIBILE	34	BOLOGNA	FABBRICATO CADUTI DEL LAVORO	0,00	398.149,40	0,00	398.149,40	Acquisto
INDISPONIBILE	39	BOLOGNA	UFFICI SEDE A.R.P.A.	1.732.082,10	0,00	0,00	1.732.082,10	
INDISPONIBILE	44	LIZZANO IN BELVEDERE	FABBRICATO LOC. CORNO ALLE SCALE	17.691,98	0,00	0,00	17.691,98	
INDISPONIBILE	45	LIZZANO IN BELVEDERE	RIFUGIO MALGHE BAGGIOLEDO	123.756,96	0,00	0,00	123.756,96	
INDISPONIBILE	46	LIZZANO IN BELVEDERE	CENTRO VISITA PIAN D'IVO	66.962,00	0,00	0,00	66.962,00	
INDISPONIBILE	47	LIZZANO IN BELVEDERE	CENTRO VISITA PIAN D'IVO	9.956,10	0,00	0,00	9.956,10	
INDISPONIBILE	48	LIZZANO IN BELVEDERE	RIFUGIO SEGAVECCHIA	16.105,00	0,00	0,00	16.105,00	
INDISPONIBILE	49	LIZZANO IN BELVEDERE	RIFUGIO CAPANNA DELLE GUARDIE	3.660,30	0,00	0,00	3.660,30	
INDISPONIBILE	51	LIZZANO IN BELVEDERE	RIFUGIO CASONI DEI BAGNADORI	70.327,40	0,00	0,00	70.327,40	

## ALLEGATO E/2 - FABBRICATI

CONDIZIONE GIURIDICA	UNITA' ECONOMICA	COMUNE	DESCRIZIONE	CONSISTENZA ALL 1/1/2015	VARIAZIONI IN AUMENTO	VARIAZIONI IN DIMINUIZIONE	CONSISTENZA AL 31/12/2015	NOTE
INDISPONIBILE	53	LIZZANO IN BELVEDERE	CENTRO SPORTIVO CORNO ALLE SCALE	208.662,22	0,00	0,00	208.662,22	
INDISPONIBILE	54	LIZZANO IN BELVEDERE	PARCO CORNO ALLE SCALE	15.861,30	0,00	0,00	15.861,30	
INDISPONIBILE	58	OZZANO DELL'EMILIA	CENTRO SETTEFONTI	991.806,78	0,00	0,00	991.806,78	
INDISPONIBILE	60	PORRETTA TERME	UFFICI ISPETTORATO DISTRETTUALE FORESTALE	239.417,43	0,00	0,00	239.417,43	
INDISPONIBILE	61	PORRETTA TERME	VIVAIIO I MONTI	88.291,80	0,00	0,00	88.291,80	
INDISPONIBILE	64	SAN GIOVANNI IN PERSICETO	CENTRO DI FORMAZIONE TAMBUR	1.475.578,23	0,00	0,00	1.475.578,23	
INDISPONIBILE	232	LIZZANO IN BELVEDERE	FABBRICATO RURALE	3.037,00	0,00	0,00	3.037,00	
INDISPONIBILE	234	LIZZANO IN BELVEDERE	PROPR. TERRENO CON RICOVERO	15.861,00	0,00	0,00	15.861,00	
INDISPONIBILE	686	LIZZANO IN BELVEDERE	FORESTA CORNO ALLE SCALE (FABBRICATI)	106.287,50	0,00	0,00	106.287,50	
INDISPONIBILE	759	LIZZANO IN BELVEDERE	RIFUGIO DONNA MORTA	4.880,00	0,00	0,00	4.880,00	



## ALLEGATO E/2 - FABBRICATI

CONDIZIONE GIURIDICA	UNITA' ECONOMICA	COMUNE	DESCRIZIONE	CONSISTENZA ALL 1/1/2015	VARIAZIONI IN AUMENTO	VARIAZIONI IN DIMINUZIONE	CONSISTENZA AL 31/12/2015	NOTE
<u>PROVINCIA DI FERRARA</u>								
DEMANIALE	1	FERRARA - POGGIO RENATICO	CENTRO IDRAULICO	1.466.734,50	0,00	0,00	1.466.734,50	
DEMANIALE	79	ARGENTA, PORTOMAGGIORE	FERROVIA BOLOGNA- PORTOMAGGIORE	305.601,32	0,00	0,00	305.601,32	
DEMANIALE	74	FERRARA	CENTRO EX CASA BALBO	331.285,62	0,00	0,00	331.285,62	
DEMANIALE	75	FERRARA	CENTRO FORMAZIONE PROFESSIONALE E SPORTIVO	2.339.824,20	0,00	0,00	2.339.824,20	
DEMANIALE	82	CODIGORO, FERRARA, MASI TORELO, MASSA FISCAGLIA, MIGLIARINO, OSTELLATO, MIGLIARO	FERROVIA FERRARA CODIGORO	8.975.396,28	55.757,80	52.520,00	8.978.634,08	Variazioni Catastrali
DEMANIALE	758	BONDENO, FERRARA, VIGARANO MAINARDA	FERROVIA SUZZARA- FERRARA	627.094,30	0,00	0,00	627.094,30	
DISPONIBILE	65	CODIGORO	CENTRO SCOLASTICO CODIGORO	2.041.998,12	0,00	0,00	2.041.998,12	

## ALLEGATO E/2 - FABBRICATI

CONDIZIONE GIURIDICA	UNITA' ECONOMICA	COMUNE	DESCRIZIONE	CONSISTENZA ALL 1/1/2015	VARIAZIONI IN AUMENTO	VARIAZIONI IN DIMINUIZIONE	CONSISTENZA AL 31/12/2015	NOTE
DISPONIBILE	68	COMACCHIO	CENTRO SCOLASTICO LIDO DEGLI ESTENSI CENTRO IDRAULICO	5.049.725,20	0,00	39.044,00	5.010.681,20	Variazione di Tipo Utilizzo da B - E
INDISPONIBILE	1	CODIGORO - COMACCHIO - MESOLA		716.905,98	0,00	0,00	716.905,98	
INDISPONIBILE	71	COMACCHIO	AREA VOLANIA	276.255,00	0,00	0,00	276.255,00	
INDISPONIBILE	691	COMACCHIO	RELITTI LOCALITA' MEZZANO	290.220,00	0,00	0,00	290.220,00	
INDISPONIBILE	244	FERRARA	CENTRO ORTOFRUTTICOLO CABINA	2.206.436,00	0,00	0,00	2.206.436,00	
INDISPONIBILE	93	OSTELLATO	DECOMPRESSIONE DELLA S.A.G	10.710,00	0,00	0,00	10.710,00	
INDISPONIBILE	94	SANT' AGOSTINO	CENTRO FORMAZIONE PROFESSIONALE SANT' AGOSTINO	2.425.260,28	0,00	0,00	2.425.260,28	
<b>PROVINCIA DI FORLÌ-CESENA</b>								
DEMANIALE	1	FORLÌ, FORLIMPOPOLI, SAVIGNANO SUL RUBICONE	CENTRO IDRAULICO	105.003,66	0,00	0,00	105.003,66	
DEMANIALE	8	BAGNO DI ROMAGNA	FABBRICATO STRABATTENZA	13.828,13	0,00	0,00	13.828,13	
DEMANIALE	129	BAGNO DI ROMAGNA	FABBRICATO CA' DI VEROLI	196.230,21	0,00	0,00	196.230,21	

## ALLEGATO E/2 - FABBRICATI

CONDIZIONE GIURIDICA	UNITA' ECONOMICA	COMUNE	DESCRIZIONE	CONSISTENZA ALL 1/1/2015	VARIAZIONI IN AUMENTO	VARIAZIONI IN DIMINUIZIONE	CONSISTENZA AL 31/12/2015	NOTE
DEMANIALE	130	BAGNO DI ROMAGNA	FABBRICATO LE CASELLE	304.219,13	0,00	0,00	304.219,13	
DEMANIALE	131	BAGNO DI ROMAGNA	FABBRICATO CA' DI SOPRA	80.528,70	0,00	0,00	80.528,70	
DEMANIALE	132	BAGNO DI ROMAGNA	FABBRICATO VILLA GIANELLI	109.811,65	0,00	0,00	109.811,65	
DEMANIALE	133	BAGNO DI ROMAGNA	FABBRICATO TRAPISA DI SOTTO	106.150,80	0,00	0,00	106.150,80	
DEMANIALE	135	BAGNO DI ROMAGNA	FABBRICATO MOLINO DELLE CORTINE	48.426,00	0,00	0,00	48.426,00	
DEMANIALE	266	BAGNO DI ROMAGNA	LOC. TRAPISA DI SOPRA	53.269,00	0,00	0,00	53.269,00	
DEMANIALE	717	BERTINORO - CESENA	CANALI DEMANIALI	173.285,70	0,00	0,00	173.285,70	
DEMANIALE	145	GALEATA	FABBRICATO FARNETO	40.535,25	0,00	0,00	40.535,25	
DEMANIALE	179	PREMILCUORE	FABBRICATO LOC. FIUMICELLO	207.281,20	0,00	0,00	207.281,20	
DEMANIALE	188	SANTA SOFIA	FABBRICATO CASONE DELLA BURRAIA	41.678,91	0,00	0,00	41.678,91	

## ALLEGATO E/2 - FABBRICATI

CONDIZIONE GIURIDICA	UNITA' ECONOMICA	COMUNE	DESCRIZIONE	CONSISTENZA ALL 1/1/2015	VARIAZIONI IN AUMENTO	VARIAZIONI IN DIMINUIZIONE	CONSISTENZA AL 31/12/2015	NOTE
DEMANIALE	192	SANTA SOFIA	FABBRICATO BOTOLANO	27.786,20	0,00	0,00	27.786,20	
DEMANIALE	197	SANTA SOFIA	FABBRICATO VALLICELLA	50.914,50	0,00	0,00	50.914,50	
DEMANIALE	213	TREDOZIO	RIFUGIO CASA PONTE DI SOPRA	102.060,00	0,00	0,00	102.060,00	
DEMANIALE	215	TREDOZIO	FABBRICATO BAGNO	18.188,00	0,00	0,00	18.188,00	
DISPONIBILE	429	PREMILCUORE	FABBRICATO VILLA BARGEI	48.198,00	0,00	0,00	48.198,00	
INDISPONIBILE	120	BAGNO DI ROMAGNA	FABBRICATO PUTINE	24.890,25	0,00	0,00	24.890,25	
INDISPONIBILE	123	BAGNO DI ROMAGNA	FABBRICATO CA' DI PASQUINO	64.119,30	0,00	0,00	64.119,30	
INDISPONIBILE	124	BAGNO DI ROMAGNA	FABBRICATO CROCETTA	31.113,60	0,00	0,00	31.113,60	
INDISPONIBILE	125	BAGNO DI ROMAGNA	FABBRICATO MONTE LE CORTI	3.318,75	0,00	0,00	3.318,75	
INDISPONIBILE	128	BAGNO DI ROMAGNA	FABBRICATO ROCCETTA	7.743,75	0,00	0,00	7.743,75	

ALLEGATO E/2 - FABBRICATI								
CONDIZIONE GIURIDICA	UNITA' ECONOMICA	COMUNE	DESCRIZIONE	CONSISTENZA ALL 1/1/2015	VARIAZIONI IN AUMENTO	VARIAZIONI IN DIMINUZIONE	CONSISTENZA AL 31/12/2015	NOTE
INDISPONIBILE	136	BAGNO DI ROMAGNA	VIVAIO MONTANINO	93.272,00	0,00	0,00	93.272,00	
INDISPONIBILE	264	BAGNO DI ROMAGNA	FABBR. RIO SALSO	185.459,92	0,00	0,00	185.459,92	
INDISPONIBILE	268	BAGNO DI ROMAGNA	FABBR. BRUSCHETO	50.847,30	0,00	0,00	50.847,30	
INDISPONIBILE	285	BAGNO DI ROMAGNA	RUDERE TROGO	3.199,35	0,00	0,00	3.199,35	
INDISPONIBILE	293	BAGNO DI ROMAGNA	FABBR. ROMICETO	62.953,00	0,00	0,00	62.953,00	
INDISPONIBILE	298	BAGNO DI ROMAGNA	FABBR. CETORAIA	54.228,00	0,00	0,00	54.228,00	
INDISPONIBILE	335	BAGNO DI ROMAGNA	FABBR. CASONE	98.703,00	0,00	0,00	98.703,00	
INDISPONIBILE	338	BAGNO DI ROMAGNA	RIFUGIO ALPICELLA	37.485,00	0,00	0,00	37.485,00	
INDISPONIBILE	373	BAGNO DI ROMAGNA	FABBR. CA' POMINO	13.784,00	0,00	0,00	13.784,00	
INDISPONIBILE	375	BAGNO DI ROMAGNA	FABBR. SEGHETTINA DI SOTTO	92.606,00	0,00	0,00	92.606,00	

## ALLEGATO E/2 - FABBRICATI

CONDIZIONE GIURIDICA	UNITA' ECONOMICA	COMUNE	DESCRIZIONE	CONSISTENZA ALL 1/1/2015	VARIAZIONI IN AUMENTO	VARIAZIONI IN DIMINUZIONE	CONSISTENZA AL 31/12/2015	NOTE
INDISPONIBILE	377	BAGNO DI ROMAGNA	FABBR. LA CASA	9.685,20	0,00	0,00	9.685,20	
INDISPONIBILE	388	BAGNO DI ROMAGNA	FABBRICATO NASSETO	7.315,00	0,00	0,00	7.315,00	
INDISPONIBILE	389	BAGNO DI ROMAGNA	FABBR. RITI DI SOPRA	8.199,00	0,00	0,00	8.199,00	
INDISPONIBILE	390	BAGNO DI ROMAGNA	FABBR. RITI DI MEZZO	8.655,00	0,00	0,00	8.655,00	
INDISPONIBILE	702	BAGNO DI ROMAGNA	FORESTA BAGNO DI ROMAGNA (FABBRICATI)	9.484,65	0,00	0,00	9.484,65	
INDISPONIBILE	138	FORLÌ	MERCATO AVICOLO	3.861.244,05	0,00	0,00	3.861.244,05	
INDISPONIBILE	141	GALEATA	FORESTA DI GALEATA (FABBRICATI)	280.029,40	71.832,00	57.363,00	294.498,40	Variazioni Catastali
INDISPONIBILE	142	GALEATA	FABBRICATO CA CALDINO	76.949,50	0,00	0,00	76.949,50	
INDISPONIBILE	143	GALEATA	FABBRICATO CAMPONE	51.901,50	0,00	0,00	51.901,50	
INDISPONIBILE	144	GALEATA	LOC. BRAMALBONE	37.417,80	0,00	0,00	37.417,80	

## ALLEGATO E/2 - FABBRICATI

CONDIZIONE GIURIDICA	UNITA' ECONOMICA	COMUNE	DESCRIZIONE	CONSISTENZA ALL 1/1/2015	VARIAZIONI IN AUMENTO	VARIAZIONI IN DIMINUZIONE	CONSISTENZA AL 31/12/2015	NOTE
INDISPONIBILE	146	GALEATA	LOC. VERZOLINO	59.244,15	0,00	0,00	59.244,15	
INDISPONIBILE	149	GALEATA	CENTRO VISITA ALPINI	79.942,80	0,00	0,00	79.942,80	
INDISPONIBILE	394	GALEATA	GALEATA LOCALITA' VARIE	198.825,00	0,00	0,00	198.825,00	
INDISPONIBILE	165	PORITICO E SAN BENEDETTO	FABBRICATO CAMPO DEL FANGO	148.478,40	0,00	0,00	148.478,40	
INDISPONIBILE	166	PORITICO E SAN BENEDETTO	LOC. RIFUGIO PIAN DI DRAGONI	8.893,50	0,00	0,00	8.893,50	
INDISPONIBILE	408	PORITICO E SAN BENEDETTO	LOC. PIAN DI STURA	259.015,05	0,00	0,00	259.015,05	
INDISPONIBILE	417	PORITICO E SAN BENEDETTO	FABBR. PIAN BARUZZOLI	6.420,75	57.807,00	0,00	64.227,75	Variazioni Catastali
INDISPONIBILE	424	PORITICO E SAN BENEDETTO	FABBR. PIAN DELLE TAVOLE	121.358,40	0,00	0,00	121.358,40	
INDISPONIBILE	728	PORITICO E SAN BENEDETTO	FORESTA PORITICO (FABBRICATI)	9.630,60	0,00	0,00	9.630,60	
INDISPONIBILE	173	PREDAPPIO	FABBRICATO CICANELLO	23.860,00	0,00	0,00	23.860,00	

## ALLEGATO E/2 - FABBRICATI

CONDIZIONE GIURIDICA	UNITA' ECONOMICA	COMUNE	DESCRIZIONE	CONSISTENZA ALL 1/1/2015	VARIAZIONI IN AUMENTO	VARIAZIONI IN DIMINUZIONE	CONSISTENZA AL 31/12/2015	NOTE
INDISPONIBILE	706	PREDAPPIO	FORESTA PREDAPPIO	41.755,00	0,00	0,00	41.755,00	
INDISPONIBILE	178	PREMILCUORE	FABBRICATO FARFARETA	32.646,00	0,00	0,00	32.646,00	
INDISPONIBILE	183	PREMILCUORE	LOC. GIUMELLA	470.239,50	0,00	0,00	470.239,50	
INDISPONIBILE	184	PREMILCUORE	FABBRICATO GORGOLOATO	6.995,00	0,00	0,00	6.995,00	
INDISPONIBILE	429	PREMILCUORE	FABBR. VILLA BARGI	44.738,00	0,00	0,00	44.738,00	
INDISPONIBILE	431	PREMILCUORE	FABBR. VALBURA W.W.F	25.410,00	0,00	0,00	25.410,00	
INDISPONIBILE	456	PREMILCUORE	FABBR. PIAN DI VISI VECCHIO	381.599,00	0,00	0,00	381.599,00	
INDISPONIBILE	461	PREMILCUORE	FABBR. VILLE DI SOPRA	53.475,00	0,00	0,00	53.475,00	
INDISPONIBILE	462	PREMILCUORE	FABBR. VILLE DI SOTTO	73.745,00	0,00	0,00	73.745,00	
INDISPONIBILE	463	PREMILCUORE	FABBR. TOMBA	35.249,00	0,00	0,00	35.249,00	



## ALLEGATO E/2 - FABBRICATI

CONDIZIONE GIURIDICA	UNITA' ECONOMICA	COMUNE	DESCRIZIONE	CONSISTENZA ALL 1/1/2015	VARIAZIONI IN AUMENTO	VARIAZIONI IN DIMINUZIONE	CONSISTENZA AL 31/12/2015	NOTE
INDISPONIBILE	466	PREMILCUORE	LOC. RIDOLLA	161.227,50	0,00	0,00	161.227,50	
INDISPONIBILE	471	PREMILCUORE	LOC. PIAN DI ROCCHI	166.740,00	0,00	0,00	166.740,00	
INDISPONIBILE	483	PREMILCUORE	FABBR. CASTELLANA	30.368,00	0,00	0,00	30.368,00	
INDISPONIBILE	487	PREMILCUORE	FABBR. M. CUCCO NUOVO	76.204,80	0,00	0,00	76.204,80	
INDISPONIBILE	499	PREMILCUORE	FABBR. MONTALE	342.747,00	0,00	0,00	342.747,00	
INDISPONIBILE	501	PREMILCUORE	FABBR. BRILLATELLO	37.308,00	0,00	0,00	37.308,00	
INDISPONIBILE	502	PREMILCUORE	FABBR. VERZANO	50.703,00	0,00	0,00	50.703,00	
INDISPONIBILE	511	PREMILCUORE	FABBR. PIANPRETI	16.269,00	0,00	0,00	16.269,00	
INDISPONIBILE	527	PREMILCUORE	FABBR. CA' DI ROSSI	17.895,00	0,00	0,00	17.895,00	
INDISPONIBILE	707	PREMILCUORE	FORESTA PREMILCUORE	204.771,00	0,00	0,00	204.771,00	

## ALLEGATO E/2 - FABBRICATI

CONDIZIONE GIURIDICA	UNITA' ECONOMICA	COMUNE	DESCRIZIONE	CONSISTENZA ALL 1/1/2015	VARIAZIONI IN AUMENTO	VARIAZIONI IN DIMINUIZIONE	CONSISTENZA AL 31/12/2015	NOTE
INDISPONIBILE	708	ROCCA SAN CASCIANO	VIVAIO BELVEDERE	51.886,00	0,00	0,00	51.886,00	
INDISPONIBILE	186	SANTA SOFIA	FABBRICATO VILLANETA	130.594,60	0,00	0,00	130.594,60	
INDISPONIBILE	190	SANTA SOFIA	FABBRICATO VALPISELLA	176.967,42	0,00	0,00	176.967,42	
INDISPONIBILE	193	SANTA SOFIA	CENTRO AZIENDALE	480.600,85	0,00	0,00	480.600,85	
INDISPONIBILE	194	SANTA SOFIA	FABBRICATO MANDRIOLI DI SOPRA	210.036,54	0,00	0,00	210.036,54	
INDISPONIBILE	196	SANTA SOFIA	FABBRICATO ORTOVECCHIO	378.017,68	0,00	0,00	378.017,68	
INDISPONIBILE	198	SANTA SOFIA	FABBRICATO VIA VIGNOLA	7.006,25	0,00	0,00	7.006,25	
INDISPONIBILE	550	SANTA SOFIA	FABBRICATO DIACOLI	19.522,00	0,00	0,00	19.522,00	
INDISPONIBILE	569	SANTA SOFIA	FABBR. VAL DELLA NOCE	71.087,10	0,00	0,00	71.087,10	
INDISPONIBILE	615	SANTA SOFIA	FABBR. SECCATOIO	13.255,20	0,00	0,00	13.255,20	

## ALLEGATO E/2 - FABBRICATI

CONDIZIONE GIURIDICA	UNITA' ECONOMICA	COMUNE	DESCRIZIONE	CONSISTENZA ALL 1/1/2015	VARIAZIONI IN AUMENTO	VARIAZIONI IN DIMINUZIONE	CONSISTENZA AL 31/12/2015	NOTE
INDISPONIBILE	710	SANTA SOFIA	FORESTA SANTA SOFIA	48.751,50	0,00	0,00	48.751,50	
INDISPONIBILE	200	SARSINA	RIFUGIO CARESTE MONTALTO	9.660,00	0,00	0,00	9.660,00	
INDISPONIBILE	218	TREDOZIO	AREA PARETAIO CIONI	5.206,00	0,00	0,00	5.206,00	
INDISPONIBILE	220	VERGHERETO	FABBRICATO LE LASTRE	27.568,80	0,00	0,00	27.568,80	
INDISPONIBILE	223	VERGHERETO	FABBRICATO VALOGNA	97.325,60	0,00	0,00	97.325,60	
INDISPONIBILE	225	VERGHERETO	CABINA ELETTRICA	1.385,52	0,00	0,00	1.385,52	
INDISPONIBILE	664	VERGHERETO	RIFUGIO GIUSEPPE	6.182,40	0,00	0,00	6.182,40	
INDISPONIBILE	671	VERGHERETO	FABBR. CASTEL COLORIO	53.802,00	0,00	0,00	53.802,00	
<u>PROVINCIA DI MODENA</u>								
DEMANIALE	1	RAVARINO, SAN PROSPERO	CENTRO IDRAULICO	51.719,84	0,00	0,00	51.719,84	

## ALLEGATO E/2 - FABBRICATI

CONDIZIONE GIURIDICA	UNITA' ECONOMICA	COMUNE	DESCRIZIONE	CONSISTENZA ALL 1/1/2015	VARIAZIONI IN AUMENTO	VARIAZIONI IN DIMINUIZIONE	CONSISTENZA AL 31/12/2015	NOTE
DEMANIALE	77	CARPI	FERROVIA BAGNOLO CARPI	3.880,08	0,00	0,00	3.880,08	
DEMANIALE	81	FORMIGINE, MODENA, SASSUOLO	FERROVIA MODENA- SASSUOLO	7.532.873,54	38.770,20	0,00	7.571.643,74	Variazioni Catastali
DEMANIALE	83	SAVIGNANO SUL PANARO	FERROVIA CASALECCHIO- VIGNOLA	106.885,80	0,00	0,00	106.885,80	
DEMANIALE	756	SASSUOLO	FERROVIA REGGIO EMILIA-SASSUOLO	9.425,14	0,00	0,00	9.425,14	
INDISPONIBILE	28	FANANO	RIFUGIO CAPANNA TASSONE	37.275,00	0,00	0,00	37.275,00	
INDISPONIBILE	29	FANANO	RIFUGIO LA PILACCIA	4.799,55	0,00	0,00	4.799,55	
INDISPONIBILE	30	FANANO	RIFUGIO VILLA ROSSELLA	3.199,35	0,00	0,00	3.199,35	
INDISPONIBILE	31	FRASSINORO	RIFUGIO MACCHERIA	5.043,15	0,00	0,00	5.043,15	
INDISPONIBILE	680	PIEVEPELAGO	FABBRICATI FORESTA PIEVEPELAGO	16.505,60	0,00	0,00	16.505,60	
<u>PROVINCIA DI PARMA</u>								

## ALLEGATO E/2 - FABBRICATI

CONDIZIONE GIURIDICA	UNITA' ECONOMICA	COMUNE	DESCRIZIONE	CONSISTENZA ALL 1/1/2015	VARIAZIONI IN AUMENTO	VARIAZIONI IN DIMINUIZIONE	CONSISTENZA AL 31/12/2015	NOTE
DEMANIALE	1	SORBOLO- TRAVERSETOLO	CENTRO IDRAULICO	116.313,90	0,00	0,00	116.313,90	
INDISPONIBILE	673	BEDONIA	FORESTA MONTE PENNA	100.653,00	0,00	0,00	100.653,00	
INDISPONIBILE	13	COLLECCHIO	VIVAILO SCODOGNA	204.808,80	0,00	0,00	204.808,80	
INDISPONIBILE	15	CORNIGLIO	CHALET LAGDEI	9.121,00	0,00	0,00	9.121,00	
INDISPONIBILE	674	CORNIGLIO	FORESTA ALTA VAL PARMA	37.488,00	0,00	0,00	37.488,00	
INDISPONIBILE	1	PARMA	CENTRO IDRAULICO	66.675,00	0,00	0,00	66.675,00	
INDISPONIBILE	19	PARMA	CENTRO FORMAZIONE PROFESSIONALE BURALDI	3.348.061,71	0,00	0,00	3.348.061,71	
INDISPONIBILE	20	SALSOMAGGIORE TERME	TERME SALSOMAGGIORE	3.291.193,26	145.103,50	145.103,50	3.291.193,26	Variazioni Catastali
INDISPONIBILE	723	TORNOLO	FORESTA MONTE PENNA	3.688,00	0,00	0,00	3.688,00	

## ALLEGATO E/2 - FABBRICATI

CONDIZIONE GIURIDICA	UNITA' ECONOMICA	COMUNE	DESCRIZIONE	CONSISTENZA ALL 1/1/2015	VARIAZIONI IN AUMENTO	VARIAZIONI IN DIMINUIZIONE	CONSISTENZA AL 31/12/2015	NOTE
<u>PROVINCIA DI PIACENZA</u>								
INDISPONIBILE	10	PIACENZA	CENTRO FORMAZIONE PROFESSIONALE AMALDI	2.229.172,68	0,00	0,00	2.229.172,68	
<u>PROVINCIA DI RAVENNA</u>								
DEMANIALE	1	ALFONSINE, RAVENNA	CENTRO IDRAULICO	2.602.530,34	0,00	0,00	2.602.530,34	
DEMANIALE	95	BRISIGHELLA	MUSEO DELLA RESISTENZA	139.094,00	0,00	0,00	139.094,00	
DISPONIBILE	110	FAENZA	CENTRO SPORTIVO FAENZA	1.392.937,71	0,00	0,00	1.392.937,71	
INDISPONIBILE	5	BRISIGHELLA	FABBRICATI BRISIGHELLA	57.988,00	0,00	0,00	57.988,00	
INDISPONIBILE	96	BRISIGHELLA	ABITAZIONE CA' DI LA'	71.309,50	0,00	0,00	71.309,50	
INDISPONIBILE	97	BRISIGHELLA	ABITAZIONE POGGIO VENTO	54.065,00	0,00	0,00	54.065,00	
INDISPONIBILE	98	BRISIGHELLA	ABITAZIONE CA' DI PO'	26.571,00	0,00	0,00	26.571,00	

## ALLEGATO E/2 - FABBRICATI

CONDIZIONE GIURIDICA	UNITA' ECONOMICA	COMUNE	DESCRIZIONE	CONSISTENZA ALL 1/1/2015	VARIAZIONI IN AUMENTO	VARIAZIONI IN DIMINUZIONE	CONSISTENZA AL 31/12/2015	NOTE
INDISPONIBILE	99	BRISIGHELLA	ORATORIO FORNAZZANO	9.907,80	0,00	0,00	9.907,80	
INDISPONIBILE	101	BRISIGHELLA	ABITAZIONE CORNETO	15.943,00	0,00	0,00	15.943,00	
INDISPONIBILE	102	BRISIGHELLA	ABITAZIONE LAGUNE	21.854,00	0,00	0,00	21.854,00	
INDISPONIBILE	103	BRISIGHELLA	FABBRICATI VIGO VECCHIO	18.925,00	0,00	0,00	18.925,00	
INDISPONIBILE	105	CASOLA VALSENIO	FABBRICATO BUDRIO VECCHIO	175.157,00	0,00	0,00	175.157,00	
INDISPONIBILE	260	CASOLA VALSENIO	FABBRICATI COMUNITA' MONTANA	166.883,00	0,00	0,00	166.883,00	
INDISPONIBILE	109	CERVIA	UFFICIO DEL LAVORO	157.669,40	0,00	0,00	157.669,40	
INDISPONIBILE	119	RAVENNA	PORTO SAN VITALE	1.721.168,72	0,00	0,00	1.721.168,72	
<b>PROVINCIA DI REGGIO EMILIA</b>								
DEMANIALE	1	CANOSSA- CAVRIAGO-SAN POLO D'ENZA- SCANDIANO	CENTRO IDRAULICO	175.736,35	0,00	0,00	175.736,35	

## ALLEGATO E/2 - FABBRICATI

CONDIZIONE GIURIDICA	UNITA' ECONOMICA	COMUNE	DESCRIZIONE	CONSISTENZA ALL 1/1/2015	VARIAZIONI IN AUMENTO	VARIAZIONI IN DIMINUIZIONE	CONSISTENZA AL 31/12/2015	NOTE
DEMANIALE	77	CORREGGIO	FERROVIA BAGNOLO- CARPI	80.136,48	0,00	0,00	80.136,48	
DEMANIALE	78	BAGNOLO IN PIANO- GUASTALLA- NOVELLARA-REGGIO NELL'EMILIA	FERROVIA REGGIO EMILIA - GUASTALLA	1.527.756,06	0,00	0,00	1.527.756,06	
DEMANIALE	80	MONTECCHIO EMILIA	FERROVIA BARCO MONTECCHIO	119.997,00	0,00	0,00	119.997,00	
DEMANIALE	754	BORETTO	PORTO FLUVIALE A.R.N.I.	1.172.541,30	0,00	0,00	1.172.541,30	
DEMANIALE	755	BIBBIANO- CANOSSA- CAVRIAGO-REGGIO NELL'EMILIA-SAN PIERO N'ENZA	FERROVIA REGGIO EMILIA - CANOSSA	3.095.506,90	24.180,80	0,40	3.119.687,30	Variazioni Catastrali
DEMANIALE	756	CASALGRANDE- REGGIO NELL'EMILIA- SCANDIANO	FERROVIA REGGIO EMILIA - SASSUOLO	911.183,09	0,00	0,00	911.183,09	
DEMANIALE	757	BORETTO- GUASTALLA	FERROVIA PARMA - SUZZARA	1.048.886,12	0,00	0,00	1.048.886,12	
DEMANIALE	765	BORETTO	FERROVIA REGGIO EMILIA - BORETTO	138.068,00	0,00	0,00	138.068,00	
DEMANIALE	717	GATTATICO	CANALI DEMANIALI	5.247,90	0,00	0,00	5.247,90	



## ALLEGATO E/2 - FABBRICATI

CONDIZIONE GIURIDICA	UNITA' ECONOMICA	COMUNE	DESCRIZIONE	CONSISTENZA ALL 1/1/2015	VARIAZIONI IN AUMENTO	VARIAZIONI IN DIMINUIZIONE	CONSISTENZA AL 31/12/2015	NOTE
DISPONIBILE	24	REGGIO NELL'EMILIA	MAGAZZINO FRIGORIFERO	5.026.653,50	63.106,00	0,00	5.089.759,50	Variazioni Catastrali
INDISPONIBILE	754	BORETTO	PORTO FLUVIALE A.R.N.I.	1.094.849,70	0,00	0,00	1.094.849,70	
INDISPONIBILE	21	CASTELNUOVO NE' MONTI	VIVAIO FELINA	68.652,15	0,00	0,00	68.652,15	
INDISPONIBILE	22	LIGONCHIO	FORESTA OZOLA	20.856,08	0,00	0,00	20.856,08	
INDISPONIBILE	23	REGGIO NELL'EMILIA	UFFICI REGIONALI CORPO FORESTALE	175.156,28	0,00	0,00	175.156,28	
INDISPONIBILE	25	VILLA MINOZZO	CENTRO ABETTINA REALE	59.770,50	17.081,00	12.527,00	64.324,50	Variazioni Catastrali
INDISPONIBILE	230	VILLA MINOZZO	VIVAIO S. GIOVANNI GUALBERTO	0,00	38.719,00	0,00	38.719,00	Variazioni Catastrali
<u>PROVINCIA DI RIMINI</u>								
DEMANIALE	778	NOVAFELTRIA- RIMINI-VERUCCHIO	FERROVIA RIMINI - NOVAFELTRIA	211.222,12	0,00	0,00	211.222,12	
<u>PROVINCIA DI MANTOVA</u>								
DEMANIALE	758	SERMIDE	FERROVIA SUZZARA FERRARA	2.246.529,60	2.234.962,80	2.246.529,60	2.234.962,80	Variazioni Catastrali
G) BENI NON UTILIZZATI								
<u>PROVINCIA DI BOLOGNA</u>								
TOTALE PARTE B) BENI DATI IN USO				93.107.557,62	4.168.102,38	3.422.864,24	93.852.795,76	

## ALLEGATO E/2 - FABBRICATI

CONDIZIONE GIURIDICA	UNITA' ECONOMICA	COMUNE	DESCRIZIONE	CONSISTENZA ALL 1/1/2015	VARIAZIONI IN AUMENTO	VARIAZIONI IN DIMINUZIONE	CONSISTENZA AL 31/12/2015	NOTE
DISPONIBILE	34	BOLOGNA	FABBRICATO CADUTI DEL LAVORO	399.844,62	0,00	0,00	399.844,62	
INDISPONIBILE	772	BOLOGNA	UFFICI REGIONALI BOLOGNA	0,00	164.307,61	0,00	164.307,61	Variazione di Tipo Utilizzo da A a A - C - E
<u>PROVINCIA DI FERRARA</u>								
DEMANIALE	92	OSTELLATO	VILLA TASSONI OSTELLATO	482.120,40	0,00	9.219,00	472.901,40	Variazioni Catastrali
DEMANIALE	780	FERRARA	ISTITUTO DI INCREMENTO IPPICO	148.575,00	0,00	0,00	148.575,00	
DISPONIBILE	3	COPPARO	FABBRICATI VIA DANTE	7.728,00	0,00	0,00	7.728,00	
DISPONIBILE	71	LAGOSANTO	AREA VOLANIA	32.075,00	0,00	0,00	32.075,00	
DISPONIBILE	84	LAGOSANTO	FABBRICATI VIA FERTILIA	7.115,00	0,00	0,00	7.115,00	
DISPONIBILE	89	MESOLA	FABBRICATI VIA GELOSIA	33.486,00	0,00	0,00	33.486,00	
DISPONIBILE	90	MESOLA	FABBRICATI VIA CORTE GUARNIERI	25.623,00	0,00	0,00	25.623,00	
DISPONIBILE	94	SANT'AGOSTINO	EX CENTRO FORM. PROF. SANT'AGOSTINO	534.145,50	0,00	0,00	534.145,50	Variazione Descrizione da Centro Form. Prof. S. Agostino a Ex Centro For. Prof. S. Agostino

## ALLEGATO E/2 - FABBRICATI

CONDIZIONE GIURIDICA	UNITA' ECONOMICA	COMUNE	DESCRIZIONE	CONSISTENZA ALL 1/1/2015	VARIAZIONI IN AUMENTO	VARIAZIONI IN DIMINUIZIONE	CONSISTENZA AL 31/12/2015	NOTE
INDISPONIBILE	2	CODIGORO	TORRE PIEZOMETRICA	498.301,00	0,00	0,00	498.301,00	
INDISPONIBILE	3	COPPARO	FABBRICATI VIA DANTE	119.572,50	0,00	0,00	119.572,50	
INDISPONIBILE	691	COMACCHIO	RELITTI LOCALITA' MEZZANO	9.094,00	0,00	0,00	9.094,00	Variazione Descrizione da Podere Loc. Mezzano a Relitti Loc. Mezzano
INDISPONIBILE	247	MESOLA	TORRE PIEZOMETRICA	96.460,00	0,00	0,00	96.460,00	
<u>PROVINCIA DI FORLÌ-CESENA</u>								
DEMANIALE	393	GALEATA	FABBRICATO CA' DI SOTTO	55.313,00	0,00	0,00	55.313,00	
INDISPONIBILE	137	FORLÌ	EX CENTRO INCREMENTO SELVAGGINA	1.581.678,00	0,00	0,00	1.581.678,00	Variazione Descrizione da Centro Incremento Selvaggina a Ex Centro Increment. Selvaggina
INDISPONIBILE	219	VERGHERETO	FABBRICATO PIANTREBBIO	34.034,00	0,00	0,00	34.034,00	
<u>PROVINCIA DI MODENA</u>								
DEMANIALE	32	SERRAMAZZONI	COLONIA MONTANA	1.803.083,80	0,00	0,00	1.803.083,80	
DISPONIBILE	26	CARPI	CENTRALE TERMICA, ELETTRICA	20.042,66	0,00	0,00	20.042,66	
<u>PROVINCIA DI PARMA</u>								

## ALLEGATO E/2 - FABBRICATI

CONDIZIONE GIURIDICA	UNITA' ECONOMICA	COMUNE	DESCRIZIONE	CONSISTENZA ALL 1/1/2015	VARIAZIONI IN AUMENTO	VARIAZIONI IN DIMINUIZIONE	CONSISTENZA AL 31/12/2015	NOTE
DISPONIBILE	17	PARMA	ABITAZIONE PIAZZA MATTEOTTI	380.998,29	148.882,83	0,00	529.881,12	1) Variazione di Tipo utilizzo da E a C 2) Variazione per recesso contratto
DISPONIBILE	18	PARMA	ABITAZIONE VIA GULLI, 13	58.565,85	0,00	0,00	58.565,85	
<u>PROVINCIA DI RAVENNA</u>								
DEMANIALE	108	CERVIA	EX COLONIA VARESINA	4.720.353,00	0,00	0,00	4.720.353,00	
INDISPONIBILE	1	RAVENNA	CENTRO IDRAULICO	4.587,45	0,00	0,00	4.587,45	
INDISPONIBILE	115	RAVENNA	ABITAZIONE VIA DEL PIOMBONE	25.623,20	0,00	25.623,20	0,00	Variazioni Catastali
TOTALE PARTE C) BENI NON UTILIZZATI				11.078.419,27	313.190,44	34.842,20	11.356.767,51	
<u>E) BENI SUSCETTIBILI DI UTILIZZAZIONE ECONOMICA</u>								
<u>PROVINCIA DI BOLOGNA</u>								
DEMANIALE	111	CASTEL MAGGIORE	VILLA SALINA	47.985,00	0,00	0,00	47.985,00	CANONE ANNUO DI CONCESSIONE EURO 747,96 (ISTAT NEGATIVO)
DISPONIBILE	34	BOLOGNA	FABBRICATO CADUTI DEL LAVORO	131.773,95	0,00	0,00	131.773,95	CANONE ANNUO DI LOCAZIONE EURO 20.091,82 PER USO COMMERCIALE (ISTAT NEGATIVO)
DISPONIBILE	41	IMOLA	PODERE BRUSCA	0,00	0,00	0,00	0,00	CANONE ANNUO DI AFFITTO EURO 1.700,12 PER USO FONDI RUSTICI

## ALLEGATO E/2 - FABBRICATI

CONDIZIONE GIURIDICA	UNITA' ECONOMICA	COMUNE	DESCRIZIONE	CONSISTENZA ALL 1/1/2015	VARIAZIONI IN AUMENTO	VARIAZIONI IN DIMINUZIONE	CONSISTENZA AL 31/12/2015	NOTE
DISPONIBILE	57	MORDANO	UFFICI SANITARI	125.482,00	0,00	0,00	125.482,00	CANONE ANNUO DI LOCAZIONE EURO 12.402,53 PER USO COMMERCIALE (RIDUZIONE DEL 15% DEL CANONE AI SENSI DEL DL . 66/14)
INDISPONIBILE	36	BOLOGNA	POLIAMBULATORIO A.S.L.	2.444.722,46	0,00	0,00	2.444.722,46	CANONE ANNUO DI LOCAZIONE EURO 106.405,31 PER USO COMMERCIALE (RIDUZIONE DEL 15% DEL CANONE AI SENSI DEL DL . 66/14)
INDISPONIBILE	37	BOLOGNA	FIERA DISTRICT - LASTRICO SOLARE	0,00	0,00	0,00	0,00	CANONE ANNUO DI CONCESSIONE EURO 1.288,50 PER ANTENNA RIPETITORE (ISTAT NEGATIVO)
INDISPONIBILE	772	BOLOGNA	UFFICI REGIONALI BOLOGNA	0,00	278.934,25	0,00	278.934,25	CANONE ANNUO DI LOCAZIONE EURO 24.122,93 - VARIAZIONE TIPO UTILIZZO DA A a A- C-E
INDISPONIBILE	42	LIZZANO IN BELVEDERE	ALBERGO RISTORANTE RIO PIANO	151.838,50	0,00	0,00	151.838,50	CANONE ANNUO DI CONCESSIONE EURO 15.984,17 PER USO COMMERCIALE (ISTAT NEGATIVO)

## ALLEGATO E/2 - FABBRICATI

CONDIZIONE GIURIDICA	UNITA' ECONOMICA	COMUNE	DESCRIZIONE	CONSISTENZA ALL 1/1/2015	VARIAZIONI IN AUMENTO	VARIAZIONI IN DIMINUIZIONE	CONSISTENZA AL 31/12/2015	NOTE
INDISPONIBILE	52	LIZZANO IN BELVEDERE	FABBRICATO TAVOLA CARDINALE	363.825,00	0,00	0,00	363.825,00	CANONE ANNUO DI CONCESSIONE EURO 15.558,98 PER USO COMMERCIALE.
<u>PROVINCIA DI FERRARA</u>								
DISPONIBILE	68	COMACCHIO	CENTRO SCOLASTICO LIDO DEGLI ESTENSI	0,00	39.044,00	0,00	39.044,00	VARIAZIONE TIPO DI UTILIZZO DA B A E. CANONE ANNUO DI LOCAZIONE EURO 4.047,10 PER USO ABITATIVO (ISTAT NEGATIVO)
DISPONIBILE	72	COPPARO	ESERCIZIO COMMERCIALE V. SEMINATO	50.489,32	0,00	0,00	50.489,32	CANONE ANNUO DI LOCAZIONE EURO 5.274,34 PER USO COMMERCIALE (ISTAT NEGATIVO)
DISPONIBILE	84	LAGOSANTO	FABBRICATI VIA FERTILIA	33.405,00	0,00	0,00	33.405,00	CANONE ANNUO DI LOCAZIONE EURO 405,84 PER USO ABITATIVO
DISPONIBILE	86	MESOLA	FABBRICATI VIA MARTA	69.221,00	0,00	0,00	69.221,00	CANONE ANNUO DI LOCAZIONE EURO 396,74 PER USO ABITATIVO
DISPONIBILE	87	MESOLA	FABBRICATI VIA VIGNA TOSSONA	36.197,00	0,00	0,00	36.197,00	CANONE ANNUO DI LOCAZIONE EURO 267,48 PER USO ABITATIVO (ISTAT NEGATIVO)

## ALLEGATO E/2 - FABBRICATI

CONDIZIONE GIURIDICA	UNITA' ECONOMICA	COMUNE	DESCRIZIONE	CONSISTENZA ALL 1/1/2015	VARIAZIONI IN AUMENTO	VARIAZIONI IN DIMINUIZIONE	CONSISTENZA AL 31/12/2015	NOTE
DISPONIBILE	88	MESOLA	FABBRICATI VIA USIGNOLI	57.211,00	0,00	0,00	57.211,00	CANONE ANNUO DI LOCAZIONE EURO 528,48 PER USO ABITATIVO (ISTAT NEGATIVO)
DISPONIBILE	91	MESOLA	FABBRICATI VIA MARZURA	42.027,00	0,00	0,00	42.027,00	CANONE ANNUO DI LOCAZIONE EURO 305,16 PER USO ABITATIVO (ISTAT NEGATIVO)
DISPONIBILE	775	OSTELLATO	POSTO DI RISTORO VALETTE	0,00	0,00	0,00	0,00	DIRITTO DI SUPERFICIE EURO 160,41
INDISPONIBILE	244	FERRARA	CENTRO ORTOFRUTTICOLO	1.200.507,00	0,00	0,00	1.200.507,00	CANONE ANNUO DI LOCAZIONE EURO 135.317,03 PER USO COMMERCIALE
INDISPONIBILE	252	GORO	AREA CORTILIVA VIA ALBERGHINI	0,00	0,00	0,00	0,00	CANONE ANNUO DI CONCESSIONE EURO 51,65 - AREA CORTILIVA
INDISPONIBILE	253	GORO	AREA CORTILIVA VIA PO, 4	4.664,00	0,00	0,00	4.664,00	CANONE ANNUO DI CONCESSIONE EURO 5,16 AREA CORTILIVA
INDISPONIBILE	689	GORO	FABBRICATI UTILIZZATI VARI	0,00	0,00	0,00	0,00	CANONE ANNUO DI CONCESSIONE EURO 1.780,56 - AREA CORTILIVA (ISTAT NEGATIVO) . IN CORSO RESTITUZIONE AL DEMANIO DELLO STATO.

## ALLEGATO E/2 - FABBRICATI

CONDIZIONE GIURIDICA	UNITA' ECONOMICA	COMUNE	DESCRIZIONE	CONSISTENZA ALL 1/1/2015	VARIAZIONI IN AUMENTO	VARIAZIONI IN DIMINUIZIONE	CONSISTENZA AL 31/12/2015	NOTE
INDISPONIBILE	697	GORO	AREA CORTILIVA	6.942,00	0,00	0,00	6.942,00	CANONE ANNUO DI CONCESSIONE EURO 41,32 AREA CORTILIVA
<b>PROVINCIA DI FORLÌ-CESENA</b>								
DEMANIALE	9	PORTICO E SAN BENEDETTO	FABBRICATO VALVITOLE	40.535,00	0,00	0,00	40.535,00	CANONE ANNUO DI CONCESSIONE EURO 776,25 PER USO ABITATIVO (ISTAT NEGATIVO)
DEMANIALE	188	SANTA SOFIA	FABBRICATO CASONE DELLA BURRAIA	111.860,70	0,00	0,00	111.860,70	CANONE ANNUO DI CONCESSIONE EURO 2.328,53 PER USO COMMERCIALE (ISTAT NEGATIVO)
DEMANIALE	189	SANTA SOFIA	PALAZZO ZANETTI	153.144,80	0,00	0,00	153.144,80	CANONE ANNUO DI CONCESSIONE EURO 3.124,87 PER USO ABITATIVO (ISTAT NEGATIVO)
INDISPONIBILE	409	PORTICO E SAN BENEDETTO	FABBRICATO TRAFOSI	96.406,80	0,00	0,00	96.406,80	CANONE ANNUO DI CONCESSIONE EURO 196,26 PER USO ABITATIVO (ISTAT NEGATIVO)
<b>PROVINCIA DI PARMA</b>								



## ALLEGATO E/2 - FABBRICATI

CONDIZIONE GIURIDICA	UNITA' ECONOMICA	COMUNE	DESCRIZIONE	CONSISTENZA ALL 1/1/2015	VARIAZIONI IN AUMENTO	VARIAZIONI IN DIMINUIZIONE	CONSISTENZA AL 31/12/2015	NOTE
DISPONIBILE	17	PARMA	PIAZZA MATTEOTTI	484.303,04	0,00	148.882,83	335.420,21	CANONE ANNUO DI LOCAZIONE EURO 196,25 PER USO ABITATIVO (ISTAT NEGATIVO). CANONE DI LOCAZIONE PER USO COMMERCIALE DI EURO 3.540,61. VARIAZIONE TIPO UTILIZZO DA E A C. VARIAZIONE PER RECESSO CONTRATTO. VARIAZIONE DESCRIZIONE DA ABITAZIONE PIAZZA MATTEOTTI A PIAZZA MATTEOTTI.
DISPONIBILE	18	PARMA	VIA GULLI 13	200.452,56	0,00	0,00	200.452,56	CANONE ANNUO DI LOCAZIONE EURO 15.004,92 PER USO COMMERCIALE (ISTAT NEGATIVO) ED EURO 4.354,82 PER USO ABITATIVO (ISTAT NEGATIVO). VARIAZIONE DESCRIZIONE DA ABITAZIONE VIA GULLI 13 A VIA GULLI 13.
INDISPONIBILE	14	CORNIGLIO	RIFUGIO LAGONI	72.339,75	0,00	0,00	72.339,75	CANONE ANNUO DI CONCESSIONE EURO 8.713,52 PER USO COMMERCIALE. VARIAZIONE CATASTALE.

## ALLEGATO E/2 - FABBRICATI

CONDIZIONE GIURIDICA	UNITA' ECONOMICA	COMUNE	DESCRIZIONE	CONSISTENZA ALL 1/1/2015	VARIAZIONI IN AUMENTO	VARIAZIONI IN DIMINUIZIONE	CONSISTENZA AL 31/12/2015	NOTE
INDISPONIBILE	15	CORNIGLIO	CHALET LAGDEI	285.330,50	0,00	0,00	285.330,50	CANONE ANNUO DI CONCESSIONE PER USO COMMERCIALE RICOMPRESO NELL'UE 14
INDISPONIBILE	16	CORNIGLIO	CASA DELLE GUARDIE	104.857,00	0,00	0,00	104.857,00	CANONE ANNUO DI CONCESSIONE PER USO COMMERCIALE RICOMPRESO NELL'UE 14
<u>PROVINCIA DI RAVENNA</u>								
INDISPONIBILE	118	RAVENNA	FABBRICATO DANCING SANTA FE	360.616,20	0,00	0,00	360.616,20	CANONE ANNUO DI CONCESSIONE EURO 15.532,79 PER USO COMMERCIALE
<u>PROVINCIA DI REGGIO EMILIA</u>								
DEMANIALE	754	BORETTO	PORTO FLUVIALE A.R.N.I.	268.296,20	0,00	0,00	268.296,20	CANONE ANNUO DI CONCESSIONE EURO 820,79 (ISTAT NEGATIVO) PER USO COMMERCIALE ED EURO 7.696,66 PER USO ALTRO.
<u>PROVINCIA DI RIMINI</u>								
DEMANIALE	227	CATTOLICA	ACQUARIO LE NAVI	7.572.856,73	0,00	0,00	7.572.856,73	CANONE ANNUO DI CONCESSIONE EURO 139.842,94 PER USO COMMERCIALE (ISTAT NEGATIVO)

ALLEGATO E/2 - FABBRICATI								
CONDIZIONE GIURIDICA	UNITA' ECONOMICA	COMUNE	DESCRIZIONE	CONSISTENZA ALL 1/1/2015	VARIAZIONI IN AUMENTO	VARIAZIONI IN DIMINUZIONE	CONSISTENZA AL 31/12/2015	NOTE
TOTALE PARTE E) BENI SUSCETTIBILI DI UTILIZZAZIONE ECONOMICA				14.517.289,51	317.978,25	148.882,83	14.686.384,93	
TOTALE ALLEGATO E/2 (A+B+C+E)				274.419.461,37	4.799.271,54	4.049.832,06	275.168.900,85	

(1) LA CONSISTENZA DEI BENI DI CUI AL PRESENTE ALLEGATO (E/2) E' STATA AGGIORNATA DAL SERVIZIO PATRIMONIO E COMUNICATA CON LETTERA PROT. NP/2016/4336 DEL 08/03/2016

## ALLEGATO E/3 - TERRENI E FORESTE

CONDIZIONE GIURIDICA	UNITA' ECONOMICA	DESCRIZIONE	CONSISTENZA ALL'1/1/2015	VARIAZIONI IN AUMENTO	VARIAZIONI IN DIMINUIZIONE	CONSISTENZA AL 31/12/2015	NOTE
<u>A) BENI IN USO DIRETTO</u>							
<u>PROVINCIA DI BOLOGNA</u>							
DEMANIALE	111	CASTEL MAGGIORE, VILLA SALINA	19.623,00	0,00	0,00	19.623,00	
DISPONIBILE	682	CASTEL DEL RIO, PODERE EX ERS4	1.329,00	0,00	0,00	1.329,00	
INDISPONIBILE	1	MONTERENZIO, CENTRO IDRAULICO	3,00	0,00	0,00	3,00	
INDISPONIBILE	37	BOLOGNA, FIERA DISTRICT SEDI UFFICI REGIONALI	1.478,44	0,00	0,00	1.478,44	
INDISPONIBILE	682	CASTEL DEL RIO, PODERE EX ERS4	2.301,56	0,00	0,00	2.301,56	
INDISPONIBILE	683	CASTEL S.PIETRO TERME, TERRENO PER ANTENNA RIPETITRICE	720,75	0,00	0,00	720,75	
<u>PROVINCIA DI FERRARA</u>							

## ALLEGATO E/3 - TERRENI E FORESTE

CONDIZIONE GIURIDICA	UNITA' ECONOMICA	DESCRIZIONE	CONSISTENZA ALL'1/1/2015	VARIAZIONI IN AUMENTO	VARIAZIONI IN DIMINUZIONE	CONSISTENZA AL 31/12/2015	NOTE
DISPONIBILE	244	FERRARA, CENTRO ORTOFRUTTICOLO	0,00	1.253,25	0,00	1.253,25	Variazione giuridica da Indisponibile a Disponibile
INDISPONIBILE	244	FERRARA, CENTRO ORTOFRUTTICOLO	76.245,75	0,00	1.253,25	74.992,50	Variazione giuridica da Indisponibile a Disponibile
<u>PROVINCIA DI FORLÌ - CESENA</u>							
INDISPONIBILE	1	FORLÌ, CENTRO IDRAULICO	18,00	0,00	0,00	18,00	
TOTALE PARTE A) BENI IN USO DIRETTO			101.719,50	1.253,25	1.253,25	101.719,50	
<u>B) BENI DATI IN USO</u>							
<u>PROVINCIA DI BOLOGNA</u>							
DEMANIALE	1	ANZOLA DELL'EMILIA-ARGELATO- BARICELLA-BENTIVOGLIO-CALDERARA DI RENO-CASTEL SAN PIETRO TERME- CASTELLO D'ARGILE-CREVALCORE- GRANAROLO DELL'EMILIA-IMOLA- MALALBERGO-MEDICINA-MINERBIO- MOLINELLA-MONGHIDORO-SALA BOLOGNESE-SAN GIORGIO DI PIANO- SAN GIOVANNI IN PERSICETO-SAN LAZZARO DI SAVENA-SANT'AGATA BOLOGNESE, CENTRO IDRAULICO	3.337.188,96	0,00	0,00	3.337.188,96	
DEMANIALE	79	BOLOGNA, BUDRIO, MOLINELLA - FERROVIA BOLOGNA-PORTOMAGGIORE	11.539,12	0,00	0,00	11.539,12	

## ALLEGATO E/3 - TERRENI E FORESTE

CONDIZIONE GIURIDICA	UNITA' ECONOMICA	DESCRIZIONE	CONSISTENZA ALL'1/1/2015	VARIAZIONI IN AUMENTO	VARIAZIONI IN DIMINUIZIONE	CONSISTENZA AL 31/12/2015	NOTE
DEMANIALE	83	BAZZANO - CASALECCHIO DI RENO - GRESPELLANO - VALSAMOGGIA - ZOLA PREDOSA, FERROVIA CASALECCHIO- VIGNOLA	79.259,84	39.942,00	39.934,23	79.267,61	Variazioni catastali
DISPONIBILE	58	OZZANO DELL'EMILIA, CENTRO SETTEFONTI	0,00	8.321,25	0,00	8.321,25	Variazione condizione giuridica da Indisponibile a Disponibile
INDISPONIBILE	58	OZZANO DELL'EMILIA, CENTRO SETTEFONTI	12.097,50	0,00	8.321,25	3.776,25	Variazione condizione giuridica da Indisponibile a Disponibile
INDISPONIBILE	61	PORRETTA TERME, VIVAIO I MONTI	5.811,75	0,00	0,00	5.811,75	
INDISPONIBILE	64	SAN GIOVANNI IN PERSICETO, CENTRO DI FORMAZIONE TAMBURI	7.896,56	0,00	0,00	7.896,56	
INDISPONIBILE	233	LIZZANO IN BELVEDERE, EX FABBRICATO RURALE	261,00	0,00	0,00	261,00	
INDISPONIBILE	681	CASTEL DEL RIO, ALTO SENIO	142.116,00	0,00	0,00	142.116,00	

## ALLEGATO E/3 - TERRENI E FORESTE

CONDIZIONE GIURIDICA	UNITA' ECONOMICA	DESCRIZIONE	CONSISTENZA ALL'1/1/2015	VARIAZIONI IN AUMENTO	VARIAZIONI IN DIMINUIZIONE	CONSISTENZA AL 31/12/2015	NOTE
INDISPONIBILE	686	LIZZANO IN BELVEDERE, FORESTA CORNO ALLE SCALE	706.982,63	0,00	0,00	706.982,63	
INDISPONIBILE	687	OZZANO DELL'EMILIA, PODERE FOTANO	55.373,44	0,00	0,00	55.373,44	
INDISPONIBILE	724	BOLOGNA, TERRENO CADUTI DI CASTELDEBOLE	4.901,25	0,00	0,00	4.901,25	
<u>PROVINCIA DI FERRARA</u>							
DEMANIALE	1	ARGENTA - COMACCHIO - COPPARO - FERRARA - JOLANDA DI SAVOIA - MESOLA - OSTELLATO - POGGIO RENATICO - VOGHIERA, CENTRO IDRAULICO	282.582,75	0,00	4.174,50	278.408,25	Variazioni catastali
DEMANIALE	74	FERRARA, CENTRO EX CASA BALBO	14.309,25	0,00	0,00	14.309,25	
DEMANIALE	79	ARGENTA, FERROVIA BOLOGNA- PORTOMAGGIORE	525,00	0,00	0,00	525,00	
DEMANIALE	82	FERRARA - MASSAFISCAGLIA - MIGLIARINO - MIGLIARO, FERROVIA FERRARA-CODIGORO	90.585,00	140.754,75	63.480,75	167.859,00	Variazioni catastali

## ALLEGATO E/3 - TERRENI E FORESTE

CONDIZIONE GIURIDICA	UNITA' ECONOMICA	DESCRIZIONE	CONSISTENZA ALL'1/1/2015	VARIAZIONI IN AUMENTO	VARIAZIONI IN DIMINUZIONE	CONSISTENZA AL 31/12/2015	NOTE
DEMANIALE	689	COMACCHIO, STRADA	7.389,00	0,00	0,00	7.389,00	
DEMANIALE	758	BONDENO - FERRARA, FERROVIA SUZZARA - FERRARA	1.767,00	0,00	0,00	1.767,00	
DISPONIBILE	65	CODIGORO, CENTRO SCOLASTICO CODIGORO	1.252,50	0,00	0,00	1.252,50	
INDISPONIBILE	1	ARGENTA - COMACCHIO - FERRARA - JOLANDA DI SAVOIA - OSTELLATO - PORTOMAGGIORE - SANT'AGOSTINO, CENTRO IDRAULICO	56.387,25	0,00	0,00	56.387,25	
INDISPONIBILE	237	ARGENTA, TERRENO STRADA BECCARIA	345,75	0,00	0,00	345,75	
INDISPONIBILE	688	ARGENTA, PODERI ARGENTA	1.000,50	0,00	0,00	1.000,50	
INDISPONIBILE	689	COMACCHIO - MASSA FISCAGLIA - OSTELLATO, STRADA	33.201,75	0,00	0,00	33.201,75	



## ALLEGATO E/3 - TERRENI E FORESTE

CONDIZIONE GIURIDICA	UNITA' ECONOMICA	DESCRIZIONE	CONSISTENZA ALL'1/1/2015	VARIAZIONI IN AUMENTO	VARIAZIONI IN DIMINUIZIONE	CONSISTENZA AL 31/12/2015	NOTE
INDISPONIBILE	693	OSTELLATO, PODERE ANSA VALLIVA	277.342,50	0,00	0,00	277.342,50	
INDISPONIBILE	694	PORTOMAGGIORE, PODERE ANSE VALLIVE BANDO	105.159,00	0,00	0,00	105.159,00	
INDISPONIBILE	695	SANT' AGOSTINO, FORESTA PANFILIA	408.642,75	0,00	0,00	408.642,75	
INDISPONIBILE	721	COMACCHIO, LAGO PESCA	8.994,75	0,00	0,00	8.994,75	
INDISPONIBILE	754	FERRARA, PORTO FLUVIALE A.R.N.I.	4.113,75	0,00	0,00	4.113,75	
<u>PROVINCIA DI FORLÌ - CESENA</u>							
DEMANIALE	1	BERTINORO - CESENA - CESENATICO - FORLÌ - PREDAPPIO - SAVIGNANO SUL RUBICONE - VERGHERETO - CENTRO IDRAULICO	57.918,15	0,00	0,00	57.918,15	
DEMANIALE	710	SANTA SOFIA, FORESTA DI SANTA SOFIA	474,75	0,00	0,00	474,75	

## ALLEGATO E/3 - TERRENI E FORESTE

CONDIZIONE GIURIDICA	UNITA' ECONOMICA	DESCRIZIONE	CONSISTENZA ALL'1/1/2015	VARIAZIONI IN AUMENTO	VARIAZIONI IN DIMINUZIONE	CONSISTENZA AL 31/12/2015	NOTE
DEMANIALE	717	CESENA, CIVITELLA DI ROMAGNA, SOGLIANO AL RUBICONE - CANALI DEMANIALI	31.434,66	0,00	0,00	31.434,66	
DISPONIBILE	547	PREMILCUORE, FABBR. LA BANDITA	19.654,50	0,00	0,00	19.654,50	
INDISPONIBILE	1	FORLI', CENTRO IDRAULICO	97,50	0,00	0,00	97,50	
INDISPONIBILE	9	PORTICO E SAN BENEDETTO, FABBRICATO VALVITOLE	1.170,75	0,00	0,00	1.170,75	
INDISPONIBILE	121	BAGNO DI ROMAGNA, FABBRICATO CA' BOSCHERINI	0,75	0,00	0,00	0,75	
INDISPONIBILE	127	BAGNO DI ROMAGNA, FABBRICATO PLAN DI CASTAGNO	13,50	0,00	0,00	13,50	
INDISPONIBILE	136	BAGNO DI ROMAGNA, VIVAI MONTANINO	17.276,25	20.496,00	17.229,75	20.542,50	Variazioni catastali

## ALLEGATO E/3 - TERRENI E FORESTE

CONDIZIONE GIURIDICA	UNITA' ECONOMICA	DESCRIZIONE	CONSISTENZA ALL'1/1/2015	VARIAZIONI IN AUMENTO	VARIAZIONI IN DIMINUIZIONE	CONSISTENZA AL 31/12/2015	NOTE
INDISPONIBILE	141	GALEATA, FORESTA DI GALEATA	730.722,75	0,00	0,00	730.722,75	
INDISPONIBILE	144	GALEATA, LOCALITA' BRAMALBONE	4,50	0,00	0,00	4,50	
INDISPONIBILE	146	GALEATA, LOCALITA' VERZOLINO	12,00	0,00	0,00	12,00	
INDISPONIBILE	166	PORTICO E SAN BENEDETTO, LOC. RIFUGIO PIAN DI DRAGONI	6,75	0,00	0,00	6,75	
INDISPONIBILE	169	PORTICO E SAN BENEDETTO, LOCALITA' SASSO BIANCO	0,75	0,00	0,00	0,75	
INDISPONIBILE	174	PREDAPPIO, LOCALITA' CERRETO	56,06	0,00	0,00	56,06	
INDISPONIBILE	183	PREMILCUORE, LOCALITA' GIUMELLA	396,75	0,00	0,00	396,75	

## ALLEGATO E/3 - TERRENI E FORESTE

CONDIZIONE GIURIDICA	UNITA' ECONOMICA	DESCRIZIONE	CONSISTENZA ALL'1/1/2015	VARIAZIONI IN AUMENTO	VARIAZIONI IN DIMINUIZIONE	CONSISTENZA AL 31/12/2015	NOTE
INDISPONIBILE	264	BAGNO DI ROMAGNA, FABBRICATO RIO SALSO	176.937,75	0,00	0,00	176.937,75	
INDISPONIBILE	266	BAGNO DI ROMAGNA, LOCALITA' TRAPPISA DI SOPRA	1.819,50	0,00	0,00	1.819,50	
INDISPONIBILE	298	BAGNO DI ROMAGNA, FABBR. CETORAIA	3,75	0,00	0,00	3,75	
INDISPONIBILE	318	BAGNO DI ROMAGNA, FABBR. CASINA	2.361,75	0,00	0,00	2.361,75	
INDISPONIBILE	331	BAGNO DI ROMAGNA, FABBR. IL POGGIOLO	37,50	0,00	0,00	37,50	
INDISPONIBILE	361	BAGNO DI ROMAGNA, RUDERE VILLE RUSCELLO	6,75	0,00	0,00	6,75	
INDISPONIBILE	368	BAGNO DI ROMAGNA, RUDERE FONDI	3,00	0,00	0,00	3,00	

## ALLEGATO E/3 - TERRENI E FORESTE

CONDIZIONE GIURIDICA	UNITA' ECONOMICA	DESCRIZIONE	CONSISTENZA ALL'1/1/2015	VARIAZIONI IN AUMENTO	VARIAZIONI IN DIMINUIZIONE	CONSISTENZA AL 31/12/2015	NOTE
INDISPONIBILE	373	BAGNO DI ROMAGNA, FABBR. CA' POMINO	512,25	0,00	0,00	512,25	
INDISPONIBILE	377	BAGNO DI ROMAGNA, FABBR. LA CASA	1.033,50	0,00	0,00	1.033,50	
INDISPONIBILE	394	GALEATA, LOCALITA' VARIE	92.352,00	0,00	0,00	92.352,00	
INDISPONIBILE	396	GALEATA, FABBR. RURALE	7,50	0,00	0,00	7,50	
INDISPONIBILE	397	GALEATA, RUDERE PARETAIO	2,25	0,00	0,00	2,25	
INDISPONIBILE	398	GALEATA, RUDERE TRAVIGNOLI	48,00	0,00	0,00	48,00	
INDISPONIBILE	408	PORTICO E SAN BENEDETTO, LOCALITA' PIAN DI STURA	112.279,50	0,00	0,00	112.279,50	

## ALLEGATO E/3 - TERRENI E FORESTE

CONDIZIONE GIURIDICA	UNITA' ECONOMICA	DESCRIZIONE	CONSISTENZA ALL'1/1/2015	VARIAZIONI IN AUMENTO	VARIAZIONI IN DIMINUIZIONE	CONSISTENZA AL 31/12/2015	NOTE
INDISPONIBILE	410	PORTICO E SAN BENEDETTO, LOCALITA' SUSINELLI	54.893,25	0,00	0,00	54.893,25	
INDISPONIBILE	417	PORTICO E SAN BENEDETTO, FABBR. PIAN BARUZZOLI	33,75	0,00	0,00	33,75	
INDISPONIBILE	427	PREDAPPIO, VIVAIO LUISA	15.506,06	0,00	0,00	15.506,06	
INDISPONIBILE	429	PREMILCUORE, FABBRICATO VILLA BARGI	10.998,00	0,00	0,00	10.998,00	
INDISPONIBILE	434	PREMILCUORE, FABBR. MEZZACASA DI SAN CIRRIANO	1.564,50	0,00	0,00	1.564,50	
INDISPONIBILE	442	PREMILCUORE, FABBR. LA FAGIOLA	24,75	0,00	0,00	24,75	
INDISPONIBILE	464	PREMILCUORE, RUDERE VAL SPARVIERA	6,75	0,00	0,00	6,75	

## ALLEGATO E/3 - TERRENI E FORESTE

CONDIZIONE GIURIDICA	UNITA' ECONOMICA	DESCRIZIONE	CONSISTENZA ALL'1/1/2015	VARIAZIONI IN AUMENTO	VARIAZIONI IN DIMINUIZIONE	CONSISTENZA AL 31/12/2015	NOTE
INDISPONIBILE	466	PREMILCUORE, LOCALITA' RIDOLLA	6.184,50	0,00	0,00	6.184,50	
INDISPONIBILE	467	PREMILCUORE, FABBR. TAGLIATE	67,50	0,00	0,00	67,50	
INDISPONIBILE	468	PREMILCUORE, FABBR. TAGLIATE DI SOTTO	70,50	0,00	0,00	70,50	
INDISPONIBILE	470	PREMILCUORE, FABBR. LA GARELLA	74,25	0,00	0,00	74,25	
INDISPONIBILE	471	PREMILCUORE, LOCALITA' PIAN DI ROCCHI	18.989,25	0,00	0,00	18.989,25	
INDISPONIBILE	475	PREMILCUORE, FABBR. VALDONETTO	25,50	0,00	0,00	25,50	
INDISPONIBILE	482	PREMILCUORE, FABBR. CA' DI SOPRA	34,50	0,00	0,00	34,50	

## ALLEGATO E/3 - TERRENI E FORESTE

CONDIZIONE GIURIDICA	UNITA' ECONOMICA	DESCRIZIONE	CONSISTENZA ALL'1/1/2015	VARIAZIONI IN AUMENTO	VARIAZIONI IN DIMINUIZIONE	CONSISTENZA AL 31/12/2015	NOTE
INDISPONIBILE	499	PREMILCUORE, FABBR. MONTALE	1.578,75	0,00	0,00	1.578,75	
INDISPONIBILE	506	PREMILCUORE, FABBR. FOSSE DI GIUMELLA	2,25	0,00	0,00	2,25	
INDISPONIBILE	507	PREMILCUORE, FABBR. LA FOSSA	1.037,25	0,00	0,00	1.037,25	
INDISPONIBILE	538	PREMILCUORE, FABBR. CASTELVERO	26,25	0,00	0,00	26,25	
INDISPONIBILE	552	S. SOFIA, FABBR. VALDONASSO	168,00	0,00	0,00	168,00	
INDISPONIBILE	555	S. SOFIA, RUDERE VILLA ROSA	266,25	0,00	0,00	266,25	
INDISPONIBILE	581	S. SOFIA, FABBR. SECCATOIO	14.347,50	0,00	0,00	14.347,50	



## ALLEGATO E/3 - TERRENI E FORESTE

CONDIZIONE GIURIDICA	UNITA' ECONOMICA	DESCRIZIONE	CONSISTENZA ALL'1/1/2015	VARIAZIONI IN AUMENTO	VARIAZIONI IN DIMINUIZIONE	CONSISTENZA AL 31/12/2015	NOTE
INDISPONIBILE	591	S. SOFIA, VIVAIO MARCELLO	4.963,50	0,00	0,00	4.963,50	
INDISPONIBILE	593	S. SOFIA, FABBR. CASINA DI SPUGNA	38,25	0,00	0,00	38,25	
INDISPONIBILE	622	S. SOFIA, FABBR. CASETTE	24,75	0,00	0,00	24,75	
INDISPONIBILE	629	S. SOFIA, FABBR. FOSSA DEL NESPOLO	19,50	0,00	0,00	19,50	
INDISPONIBILE	638	S. SOFIA, RUDERE CAMPOMAGGIO	37,50	0,00	0,00	37,50	
INDISPONIBILE	639	S. SOFIA, FABBR. SPESCIA	13,50	0,00	0,00	13,50	
INDISPONIBILE	641	S. SOFIA, FABBR. RIO FRASSINO	2,25	0,00	0,00	2,25	

## ALLEGATO E/3 - TERRENI E FORESTE

CONDIZIONE GIURIDICA	UNITA' ECONOMICA	DESCRIZIONE	CONSISTENZA ALL'1/1/2015	VARIAZIONI IN AUMENTO	VARIAZIONI IN DIMINUIZIONE	CONSISTENZA AL 31/12/2015	NOTE
INDISPONIBILE	642	S. SOFIA, FABBR. CAMPOSTELLA	15,75	0,00	0,00	15,75	
INDISPONIBILE	647	SARSINA, RUDERE PRATO BRUGHELLO	128,25	0,00	0,00	128,25	
INDISPONIBILE	649	SARSINA, RUDERE CASTELNUOVO	12,00	0,00	0,00	12,00	
INDISPONIBILE	655	SARSINA, RUDERE CA' DI SALVATORE	195,75	0,00	0,00	195,75	
INDISPONIBILE	702	BAGNO DI ROMAGNA, FORESTA BAGNO DI ROMAGNA	2.813.580,03	0,00	3.266,25	2.810.313,78	Variazioni catastali
INDISPONIBILE	704	GALEATA, FORESTA GALEATA	636,00	0,00	0,00	636,00	
INDISPONIBILE	705	MERCATO SARACENO, FORESTA MERCATO SARACENO	27.891,75	0,00	0,00	27.891,75	

## ALLEGATO E/3 - TERRENI E FORESTE

CONDIZIONE GIURIDICA	UNITA' ECONOMICA	DESCRIZIONE	CONSISTENZA ALL'1/1/2015	VARIAZIONI IN AUMENTO	VARIAZIONI IN DIMINUIZIONE	CONSISTENZA AL 31/12/2015	NOTE
INDISPONIBILE	706	PREDAPPIO, FORESTA PREDAPPIO	189.109,50	0,00	0,00	189.109,50	
INDISPONIBILE	707	PREMILCUORE, FORESTA DI PREMILCUORE	2.671.645,50	0,00	0,00	2.671.645,50	
INDISPONIBILE	708	ROCCA SAN CASCIANO, VIVAIO BELVEDERE	17.144,25	0,00	0,00	17.144,25	
INDISPONIBILE	709	SANTA SOFIA, TERRENO VALDONASSO/ALBONELLA	46.976,25	0,00	0,00	46.976,25	
INDISPONIBILE	710	SANTA SOFIA, FORESTA DI SANTA SOFIA	2.661.009,00	0,00	0,00	2.661.009,00	
INDISPONIBILE	712	SANTA SOFIA, CAMPEGGIO ROULOTTES	3.093,00	0,00	0,00	3.093,00	
INDISPONIBILE	713	TREDOZZIO, FORESTA DI TREDOZZIO	375.339,75	0,00	0,00	375.339,75	

## ALLEGATO E/3 - TERRENI E FORESTE

CONDIZIONE GIURIDICA	UNITA' ECONOMICA	DESCRIZIONE	CONSISTENZA ALL'1/1/2015	VARIAZIONI IN AUMENTO	VARIAZIONI IN DIMINUIZIONE	CONSISTENZA AL 31/12/2015	NOTE
INDISPONIBILE	714	VERGHERETO, FORESTA VERGHERETO	427.781,25	0,00	0,00	427.781,25	
INDISPONIBILE	716	SARSINA, FORESTA DI SARSINA	722.547,00	0,00	0,00	722.547,00	
INDISPONIBILE	719	BAGNO DI ROMAGNA, TERRENO CON CHIOSCO	894,75	0,00	0,00	894,75	
INDISPONIBILE	727	PORTICO E SAN BENEDETTO, PARCO PUBBLICO COM. BOCCONI	7.728,00	0,00	0,00	7.728,00	
INDISPONIBILE	728	PORTICO E SAN BENEDETTO, FORESTA PORTICO	988.807,50	0,00	0,00	988.807,50	
INDISPONIBILE	773	PREMILCUORE, FABBR. CASA BENDONE	70,50	0,00	0,00	70,50	
<u>PROVINCIA DI LUCCA</u>							
INDISPONIBILE	734	CASTIGLIONE DI GARFAGNANA, FORESTA IN GARFAGNANA	591,56	0,00	0,00	591,56	
<u>PROVINCIA DI MODENA</u>							

## ALLEGATO E/3 - TERRENI E FORESTE

CONDIZIONE GIURIDICA	UNITA' ECONOMICA	DESCRIZIONE	CONSISTENZA ALL'1/1/2015	VARIAZIONI IN AUMENTO	VARIAZIONI IN DIMINUIZIONE	CONSISTENZA AL 31/12/2015	NOTE
DEMANIALE	1	MIRANDOLA - MODENA - NONANTOLA - PAVULLO NEL FRIGNANO - SAN PROSPERO, CENTRO IDRAULICO	92.699,84	0,00	0,00	92.699,84	
DEMANIALE	77	CARPI, FERROVIA BAGNOLO CARPI	2.200,31	0,00	0,00	2.200,31	
DEMANIALE	81	FIORANO MODENESE - FORMIGINE, FERROVIA MODENA SASSUOLO	54,37	0,00	0,00	54,37	
DEMANIALE	717	CAMPOGALLIANO - CARPI - NOVI DI MODENA, CANALI DEMANIALI	12.885,77	0,00	0,00	12.885,77	
DEMANIALE	782	MODENA, FERROVIA MODENA MIRANDOLA	0,00	1.454,25	0,00	1.454,25	Variazioni catastali
DISPONIBILE	32	SERRAMAZZONI, COLONIA MONTANA	1.666,50	0,00	0,00	1.666,50	
INDISPONIBILE	678	FANANO, FORESTA CAPANNA DEL TASSONE	163.987,50	0,00	0,00	163.987,50	
INDISPONIBILE	679	FRASSINORO, FORESTA BOSCO REALE	50.542,31	0,00	0,00	50.542,31	

## ALLEGATO E/3 - TERRENI E FORESTE

CONDIZIONE GIURIDICA	UNITA' ECONOMICA	DESCRIZIONE	CONSISTENZA ALL'1/1/2015	VARIAZIONI IN AUMENTO	VARIAZIONI IN DIMINUIZIONE	CONSISTENZA AL 31/12/2015	NOTE
INDISPONIBILE	680	PIEVEPELAGO, FORESTA PIEVEPELAGO	914.238,00	0,00	0,00	914.238,00	
<b><u>PROVINCIA DI PARMA</u></b>							
DEMANIALE	1	BUSSETO - COLORNO - PARMA - POLESINE PARMENSE - SAN SECONDO PARMENSE - SORAGNA - SORBOLO - TRAVERSETOLO, CENTRO IDRAULICO	100.306,00	0,00	0,00	100.306,00	
DEMANIALE	717	MONTechIARUGOLO, CANALI DEMANIALI	120,00	0,00	0,00	120,00	
INDISPONIBILE	1	BEDONIA - SALSOMAGGIORE TERME, CENTRO IDRAULICO	2.039,07	0,00	0,00	2.039,07	
INDISPONIBILE	13	COLLECCHIO, VIVAIO SCODOENA	70.206,75	0,00	0,00	70.206,75	
INDISPONIBILE	15	CORNIGLIO, CHALET LAGDEI	6.851,25	0,00	0,00	6.851,25	
INDISPONIBILE	673	BEDONIA, FORESTA MONTE PENNA	43.731,75	0,00	0,00	43.731,75	

## ALLEGATO E/3 - TERRENI E FORESTE

CONDIZIONE GIURIDICA	UNITA' ECONOMICA	DESCRIZIONE	CONSISTENZA ALL'1/1/2015	VARIAZIONI IN AUMENTO	VARIAZIONI IN DIMINUIZIONE	CONSISTENZA AL 31/12/2015	NOTE
INDISPONIBILE	674	CORNIGLIO, FORESTA ALTA VAL PARMA	1.123.450,01	0,00	0,00	1.123.450,01	
INDISPONIBILE	675	MONCHIO DELLE CORTI, FORESTA VAL CEDRA	109.257,00	0,00	0,00	109.257,00	
INDISPONIBILE	723	TORNOLO, FORESTA MONTE PENNA	176.983,50	0,00	0,00	176.983,50	
<b>PROVINCIA DI PIACENZA</b>							
DEMANIALE	1	ALSENO - CAORSO - CASTELVETRO PIACENTINO - CORTEMAGGIORE - FIORENZUOLA D'ARDA - GRAGNANO TREBBIENSE - MONTICELLI D'ONGINA - NIBBIANO - PIACENZA - PONTENURE, CENTRO IDRAULICO	285.085,60	4.879,50	94.679,25	195.285,85	1) Variazione in aumento a seguito di acquisto per espropriazione per pubblica utilità di terreni in Monticelli d'Ongina 2) Variazione in diminuzione per Rinuncia intestazione di terreni in Gragnano Trebbiense ai sensi art.1411 com.3 C.C.
INDISPONIBILE	229	BOBBIO, VIVAIO SAN MARTINO	1.663,13	0,00	0,00	1.663,13	
<b>PROVINCIA DI RAVENNA</b>							

## ALLEGATO E/3 - TERRENI E FORESTE

CONDIZIONE GIURIDICA	UNITA' ECONOMICA	DESCRIZIONE	CONSISTENZA ALL'1/1/2015	VARIAZIONI IN AUMENTO	VARIAZIONI IN DIMINUIZIONE	CONSISTENZA AL 31/12/2015	NOTE
DEMANIALE	1	ALFONSSINE - BAGNACAVALLLO - CASOLA VALSENIO - CERVIA - CONSELICE - COTTIGNOLA - FAENZA - FUSIGNANO - LUGO - MASSA LOMBARDA - RAVENNA - RIOLO TERME - RUSSI, CENTRO IDRAULICO	727.421,67	147.456,75	0,00	874.878,42	Variazione in aumento a seguito di acquisto terreni in Riolo Terme per cessione di diritti reali a titolo oneroso
INDISPONIBILE	1	FAENZA - RAVENNA, CENTRO IDRAULICO	3.175,31	0,00	0,00	3.175,31	
INDISPONIBILE	107	CASOLA VALSENIO, VIVAIO CASACCIA	12.158,25	0,00	0,00	12.158,25	
INDISPONIBILE	698	BRISIGHELLA, FORESTA BRISIGHELLA	1.441.665,00	0,00	0,00	1.441.665,00	
INDISPONIBILE	699	BRISIGHELLA, VIVAIO SAN CASSIANO	11.469,00	0,00	0,00	11.469,00	
INDISPONIBILE	700	CASOLA VALSENIO, FORESTA CASOLA VALSENIO	581.604,00	0,00	0,00	581.604,00	
INDISPONIBILE	701	CASOLA VALSENIO, VIVAIO GIARDINO DELLE ERBE	34.476,75	0,00	0,00	34.476,75	
<u>PROVINCIA DI REGGIO EMILIA</u>							



## ALLEGATO E/3 - TERRENI E FORESTE

CONDIZIONE GIURIDICA	UNITA' ECONOMICA	DESCRIZIONE	CONSISTENZA ALL'1/1/2015	VARIAZIONI IN AUMENTO	VARIAZIONI IN DIMINUIZIONE	CONSISTENZA AL 31/12/2015	NOTE
DEMANIALE	1	BAGNOLO IN PIANO - CAMPEGINE - CANOSSA - CORREGGIO - GATTATICO - GUALTIERI - GUASTALLA - MONTECCHIO EMILIA - POVIGLIO - REGGIO NELL'EMILIA, CENTRO IDRAULICO	67.858,87	0,00	0,00	67.858,87	
DEMANIALE	25	SCANDIANO, CENTRO ABETTINA REALE	306,57	0,00	0,00	306,57	
DEMANIALE	77	CORREGGIO, FERROVIA BAGNOLO CARPI	606,57	0,00	0,00	606,57	
DEMANIALE	78	BAGNOLO IN PIANO - GUASTALLA - NOVELLARA - REGGIO NELL'EMILIA, FERROVIA REGGIO EMILIA-GUASTALLA	11.403,75	0,00	0,00	11.403,75	
DEMANIALE	80	BIBBIANO - MONTECCHIO EMILIA, FERROVIA BARCO-MONTECCHIO	5.288,84	0,00	0,00	5.288,84	
DEMANIALE	677	REGGIO EMILIA, TERRENO LOCALITA' CODEMONDO	70,31	0,00	0,00	70,31	

## ALLEGATO E/3 - TERRENI E FORESTE

CONDIZIONE GIURIDICA	UNITA' ECONOMICA	DESCRIZIONE	CONSISTENZA ALL'1/1/2015	VARIAZIONI IN AUMENTO	VARIAZIONI IN DIMINUIZIONE	CONSISTENZA AL 31/12/2015	NOTE
DEMANIALE	717	BAGNOLO IN PIANO-BIBBIANO- CADELBOSCO DI SOPRA-CAMPAGNOLA EMILIA-CAMPEGINE-CANOSSA- CASALEGRANDE-CASTELNOVO DI SOTTO- CAVRIAGO-COREGGIO-FABBRICO- GUASTALLA-MONTECCHIO EMILIA- NOVELLARA-REGGIO NELL'EMILIA- RUBIERA-SAN MARTINO IN RIO-SAN POLO D'ENZA-SANT'ILARIO D'ENZA, CANALI DEMANIALI	115.806,81	0,00	0,00	115.806,81	
DEMANIALE	755	BIBBIANO-CANOSSA-CAVRIAGO- REGGIO NELL'EMILIA-SAN POLO D'ENZA, FERROVIA REGGIO EMILIA- CANOSSA	11.667,00	0,00	0,00	11.667,00	
DEMANIALE	756	CASALEGRANDE - REGGIO NELL'EMILIA - SCANDIANO, FERROVIA REGGIO EMILIA- SASSUOLO	13.839,50	0,00	0,00	13.839,50	
INDISPONIBILE	1	BRESCELLO, CENTRO IDRAULICO	776,25	0,00	0,00	776,25	
INDISPONIBILE	21	CASTELNOVO NE' MONTI, VIVAI FELINA	16.128,75	0,00	0,00	16.128,75	

## ALLEGATO E/3 - TERRENI E FORESTE

CONDIZIONE GIURIDICA	UNITA' ECONOMICA	DESCRIZIONE	CONSISTENZA ALL'1/1/2015	VARIAZIONI IN AUMENTO	VARIAZIONI IN DIMINUIZIONE	CONSISTENZA AL 31/12/2015	NOTE
INDISPONIBILE	22	LIGONCHIO, FORESTA OZOLA	531.007,32	0,00	0,00	531.007,32	
INDISPONIBILE	25	VILLA MINOZZO, CENTRO ABETTINA REALE	384.234,00	0,00	0,00	384.234,00	
INDISPONIBILE	230	VILLA MINOZZO, VIVATO SAN GIOVANNI GUALBERTO	2.967,00	0,00	0,00	2.967,00	
INDISPONIBILE	754	BORETTO, PORTO FLUVIALE A.R.N.I	7.363,50	0,00	0,00	7.363,50	
<u>PROVINCIA DI RIMINI</u>							
DEMANIALE	1	SANTARCANGELO DI ROMAGNA, CENTRO IDRAULICO	772,50	0,00	0,00	772,50	
DISPONIBILE	1	POGGIO TORRIANA -TORRIANA, CENTRO IDRAULICO	98,25	97,50	98,25	97,50	Variazioni catastali
INDISPONIBILE	1	RIMINI, CENTRO IDRAULICO	3.285,94	0,00	0,00	3.285,94	

## ALLEGATO E/3 - TERRENI E FORESTE

CONDIZIONE GIURIDICA	UNITA' ECONOMICA	DESCRIZIONE	CONSISTENZA ALL'1/1/2015	VARIAZIONI IN AUMENTO	VARIAZIONI IN DIMINUIZIONE	CONSISTENZA AL 31/12/2015	NOTE
C) BENI NON UTILIZZATI			25.133.288,19	363.402,00	231.184,23	25.265.505,96	
TOTALE PARTE B) BENI DATI IN USO							
<u>PROVINCIA DI FERRARA</u>							
INDISPONIBILE	1	ARGENTA - CODIGORO - COMACCHIO - LAGOSANTO - MASSA FISCAGLIA - OSTELLATO, CENTRO IDRAULICO	45.406,50	0,00	0,00	45.406,50	
INDISPONIBILE	71	COMACCHIO, AREA VOLANIA	10.815,75	0,00	0,00	10.815,75	
INDISPONIBILE	239	CODIGORO, FABBRICATO RURALE ABBAZIA POMPOSA	4.647,00	0,00	0,00	4.647,00	
INDISPONIBILE	241	COMACCHIO, RURALE (MAI EDIFICATO)	100,50	0,00	0,00	100,50	
INDISPONIBILE	248	MESOLA, LOC. BALANZETTA	24,75	0,00	0,00	24,75	
INDISPONIBILE	688	ARGENTA, PODERI ARGENTA	591,00	0,00	0,00	591,00	

## ALLEGATO E/3 - TERRENI E FORESTE

CONDIZIONE GIURIDICA	UNITA' ECONOMICA	DESCRIZIONE	CONSISTENZA ALL'1/1/2015	VARIAZIONI IN AUMENTO	VARIAZIONI IN DIMINUIZIONE	CONSISTENZA AL 31/12/2015	NOTE
INDISPONIBILE	689	ARGENTA - CODIGORO - COMACCHIO - JOLANDA DI SAVOIA - MASI TORELLO - MIGLIARO - OSTELLATO - PORTOMAGGIORE - VOGHERA, STRADA	40.042,13	0,00	0,00	40.042,13	
INDISPONIBILE	691	COMACCHIO, RELITTI LOCALITA' MEZZANO	4.263,00	0,00	0,00	4.263,00	Variazione Descrizione da Podere Loc. Mezzano a Relitti Loc. Mezzano
INDISPONIBILE	692	MESOLA, MESOLA	14.148,75	0,00	0,00	14.148,75	Variazione Descrizione da Poderi Mesola a Mesola
INDISPONIBILE	693	OSTELLATO, ANSA VALLIVA	0,75	0,00	0,00	0,75	Variazione Descrizione da Podere Ansa Valliva a Ansa Valliva
INDISPONIBILE	697	GORO, AREA CORTILIVA	41.941,50	0,00	0,00	41.941,50	Variazione Descrizione da Podere Area Cortiliva a Area Cortiliva
INDISPONIBILE	718	CODIGORO, FORESTA SPADA	11.247,00	0,00	0,00	11.247,00	
INDISPONIBILE	721	COMACCHIO, LAGO PESCA	6,75	0,00	0,00	6,75	Variazione Descrizione da Podere Lago Pesca a Lago Pesca

## ALLEGATO E/3 - TERRENI E FORESTE

CONDIZIONE GIURIDICA	UNITA' ECONOMICA	DESCRIZIONE	CONSISTENZA ALL'1/1/2015	VARIAZIONI IN AUMENTO	VARIAZIONI IN DIMINUIZIONE	CONSISTENZA AL 31/12/2015	NOTE
INDISPONIBILE	726	ARGENTA, TERRENO ARGENTA	157,50	0,00	0,00	157,50	
<u>PROVINCIA DI FORLÌ - CESENA</u>							
INDISPONIBILE	137	FORLÌ, EX CENTRO INCREMENTO SELVAGGINA	6.198,79	0,00	0,00	6.198,79	Variazione Descrizione da Centro Incremento Selvaggina a Ex Centro Incremento Selvaggina
INDISPONIBILE	183	PREMILCUORE, LOCALITA' GIUMELLA	497,25	0,00	0,00	497,25	
INDISPONIBILE	189	SANTA SOFIA, RELITTO TERR. PALAZZO ZANETTI	188,25	0,00	0,00	188,25	Variazione Descrizione da Palazzo Zanetti a Relitto Palazzo Zanetti
INDISPONIBILE	265	BAGNO DI ROMAGNA, FABBR. TASSINARA	3,75	0,00	0,00	3,75	
INDISPONIBILE	702	BAGNO DI ROMAGNA, FORESTA BAGNO DI ROMAGNA	98.448,00	0,00	0,00	98.448,00	
INDISPONIBILE	714	VERGHERETO, FORESTA VERGHERETO	310,50	0,00	0,00	310,50	
<u>PROVINCIA DI PIACENZA</u>							

## ALLEGATO E/3 - TERRENI E FORESTE

CONDIZIONE GIURIDICA	UNITA' ECONOMICA	DESCRIZIONE	CONSISTENZA ALL'1/1/2015	VARIAZIONI IN AUMENTO	VARIAZIONI IN DIMINUZIONE	CONSISTENZA AL 31/12/2015	NOTE
INDISPONIBILE	672	FERRIERE, EX VIVAIO FERRIERE	7.482,00	0,00	0,00	7.482,00	
<u>PROVINCIA DI RAVENNA</u>							
INDISPONIBILE	1	RAVENNA, CENTRO IDRAULICO	344,25	0,00	0,00	344,25	
INDISPONIBILE	115	RAVENNA, ABITAZIONE VIA DEL PIOMBONE	0,00	49,50	0,00	49,50	Variazioni catastali
TOTALE PARTE C) BENI NON UTILIZZATI			286.865,67	49,50	0,00	286.915,17	
<u>E) BENI SUSCETTIBILI DI UTILIZZAZIONE ECONOMICA</u>							
<u>PROVINCIA DI BOLOGNA</u>							
DISPONIBILE	41	IMOLA, PODERE BRUSCA	303.128,81	0,00	0,00	303.128,81	CANONE RICOMPRESO NEI FABBRICATI
<u>PROVINCIA DI FERRARA</u>							
INDISPONIBILE	71	COMACCHIO, AREA VOLANIA	422,25	0,00	0,00	422,25	CANONE ANNUO DI CONCESSIONE EURO 74,88; USO ALTRO.
<u>PROVINCIA DI FORLÌ - CESENA</u>							
INDISPONIBILE	188	SANTA SOFIA, CASONE DELLA BURRATA	79,50	0,00	0,00	79,50	CANONE RICOMPRESO NEI FABBRICATI

## ALLEGATO E/3 - TERRENI E FORESTE

CONDIZIONE GIURIDICA	UNITA' ECONOMICA	DESCRIZIONE	CONSISTENZA ALL'1/1/2015	VARIAZIONI IN AUMENTO	VARIAZIONI IN DIMINUZIONE	CONSISTENZA AL 31/12/2015	NOTE
INDISPONIBILE	663	VERGHERETO, PODERE TAVOLICCI E CAPANNE	79.191,75	0,00	0,00	79.191,75	CANONE ANNUO DI CONCESSIONE EURO: 2.379,19 USO: FONDI RUSTICI
<u>PROVINCIA DI RIMINI</u>							
DEMANIALE	227	CATTOLICA, ACQUARIO LE NAVI	3.490,50	0,00	0,00	3.490,50	CANONE RICOMPRESO NEI FABBRICATI
INDISPONIBILE	663	CASTELDELICI - SANT'AGATA FELTRIA, PODERE TAVOLICCI E CAPANNE	8.507,06	0,00	0,00	8.507,06	CANONE ANNUO DI CONCESSIONE RICOMPRESO NELL'UNITA' ECONOMICA 663 - VERGHERETO - PROVINCIA DI FORLÌ - CESENA
TOTALE PARTE E) BENI SUSCETTIBILI DI UTILIZZAZIONE ECONOMICA			394.819,87	0,00	0,00	394.819,87	
TOTALE ALLEGATO E/3 (A+B+C+E)			25.916.693,23	364.704,75	232.437,48	26.048.960,50	

(1) LA CONSISTENZA DEI BENI DI CUI AL PRESENTE ALLEGATO (E/3) E' STATA AGGIORNATA DAL SERVIZIO PATRIMONIO E COMUNICATA CON LETTERA PROT. NP/2016/4336 DEL 08/03/2016



ALLEGATI AL CONTO GENERALE DEL PATRIMONIO  
(f - g - h)

## ALLEGATI AL CONTO GENERALE C)

## ALLEGATO F - CREDITI

## (DEPOSITI CAUZIONALI ATTIVI, C/C INFRUTTIFERO C/O TESORERIA STATO)

DESCRIZIONE DELLE PARTITE	CONSISTENZA ALL'1/1/2015	VARIAZIONI IN AUMENTO	VARIAZIONI IN DIMINUIZIONE	CONSISTENZA AL 31/12/2015
<b>A) DEPOSITI CAUZIONALI ATTIVI</b>				
TERZA TORRE SPA	19.873,20	0,00	0,00	19.873,20
BANCA DATI M.I.T. - CED	1.110,89	0,00	0,00	1.110,89
KIWA ITALIA HOLDING S.R.L.	322.350,00	0,00	0,00	322.350,00
<b>TOTALE A) DEPOSITI CAUZIONALI ATTIVI</b>	343.334,09	0,00	0,00	343.334,09
<b>B) C/C INFRUTTIFERO C/O TESORERIA DELLO STATO</b>	67.761.155,79	102.258.440,58	0,00	170.019.596,37
<b>TOTALE B)</b>	67.761.155,79	102.258.440,58	0,00	170.019.596,37
<b>TOTALE ALLEGATO F)</b>	68.104.489,88	102.258.440,58		170.362.930,46

## ALLEGATO 6) - CREDITI (TITOLI DI CREDITO, PARTECIPAZIONI)

DESCRIZIONE DELLE PARTECIPAZIONI	U.P.B.	CAPITOLO DI BILANCIO	CONSISTENZA ALL'1/1/2015	VARIAZIONI IN AUMENTO	VARIAZIONI IN DIMINUIZIONE	CONSISTENZA AL 31/12/2015
AEROPORTO GUGLIELMO MARCONI DI BOLOGNA S.P.A. (N. 735.655 AZIONI - VALORE NOMINALE EURO 2,50 CADUNA - PARI AL 2,04% DEL CAPITALE). L.R. 23/10/1986, N. 35; DELIBERA DI GIUNTA REGIONALE NR. 481 DEL 27/04/2015	-	-	6.510.215,00	0,00	4.671.077,50	1.839.137,50
APT SERVIZI S.R.L. (QUOTA DI CAPITALE PARI AL 51,00%) - L.R. 4/7/1998, N. 7.	-	-	132.600,00	0,00	0,00	132.600,00
ASTER - SOCIETA' CONSORTILE PER AZIONI (N. 225.477 AZIONI - VALORE NOMINALE EURO 1,00 CADUNA - PARI AL 30,47% DEL CAPITALE - DELIBERA GIUNTA REGIONALE N. 1868/2003). L.R. 14 MAGGIO 2002, N. 7 EX ART. 11; L.R. 28/7/2004, N. 17 EX ART. 7.	-	-	225.477,00	0,00	0,00	225.477,00
BANCA POPOLARE ETICA - SOCIETA' COOPERATIVA PER AZIONI (N. 1.000 AZIONI - VALORE NOMINALE EURO 52,50 + 5,00 EURO DI SOVRAPPREZZO - PARI A 0,0966% DEL CAPITALE). L.R. 2/8/1997, N. 26.	-	-	57.500,00	0,00	0,00	57.500,00
BOLOGNAFIERE S.P.A. (N. 7.344.537 AZIONI - VALORE NOMINALE EURO 1,00 CADUNA - PARI AL 7,832% DEL CAPITALE - DELIBERE GIUNTA REGIONALE N. 421 - 524 - 1216 - 1953/2009) - L.R. 28 LUGLIO 2008, N. 15 EX ART. 1	8222	23516	7.344.537,00	0,00	0,00	7.344.537,00
CAL - CENTRO AGRICO-ALIMENTARE E LOGISTICA SRL CONSORTILE - PARMA (QUOTA DI CAPITALE PARI ALL'11,076%) L.R. 10/12/1987, N. 40 E COME MODIFICATA DALLA L.R. 8/1/1990 N. 1.	-	-	108.739,18	0,00	0,00	108.739,18

## ALLEGATO 6) - CREDITI (TITOLI DI CREDITO, PARTECIPAZIONI)

DESCRIZIONE DELLE PARTECIPAZIONI	U.P.B.	CAPITOLO DI BILANCIO	CONSISTENZA ALL'1/1/2015	VARIAZIONI IN AUMENTO	VARIAZIONI IN DIMINUIZIONE	CONSISTENZA AL 31/12/2015
CENTRO AGRICO-ALIMENTARE DI BOLOGNA S.C.P.A. (N. 1.107,630 AZIONI - VALORE NOMINALE EURO 2,87 CADUNA - PARI AL 6,12% DEL CAPITALE). L.R. 10/12/1987, N. 40 E COME MODIFICATA DALLA L.R. 8/1/1990, N.1.	-	-	3.178.898,10	0,00	0,00	3.178.898,10
CENTRO AGRICO-ALIMENTARE RIMINENSE S.P.A. (N. 1.303.387 AZIONI - VALORE NOMINALE EURO 1,00 CADUNA - PARI ALL'11,047% DEL CAPITALE). L.R. 10/12/1987, N. 40 E COME MODIFICATA DALLA L.R. 8/1/1990, N.1.	-	-	1.303.387,00	0,00	0,00	1.303.387,00
CUP 2000 S.P.A. (N. 139.198 AZIONI - VALORE NOMINALE EURO 1,00 CADUNA - PARI AL 28,55% DEL CAPITALE) L.R. 22 DICEMBRE 2003, N. 28.	-	-	139.198,00	0,00	0,00	139.198,00
ER.V.E.T. - EMILIA-ROMAGNA VALORIZZAZIONE ECONOMICA TERRITORIO SPA (N. 1.630.207 AZIONI - VALORE NOMINALE 5,16 CADUNA - PARI AL 98,364% DEL CAPITALE). L.R. 13 MAGGIO 1993, N. 25 COME MODIFICATA DALLA L.R. 31 MARZO 2003 N. 5	-	-	8.411.868,12	0,00	0,00	8.411.868,12
FERROVIE EMILIA-ROMAGNA S.R.L. (QUOTA DI CAPITALE PARI AL 98,81%). L.R. 28 DICEMBRE 2000, N. 39 - DELIBERAZIONI DI GIUNTA REGIONALE N. 1773/2014 E 2062/2015	16508	43673	3.391.396,00	5.100.000,00	0,00	8.491.396,00
FIERE DI PARMA S.P.A. (N. 129.143 AZIONI DA EURO 10,00 CAD. PARI AL 5,08% DEL CAPITALE) L.R. 28 LUGLIO 2008, N. 15 EX ART. 1 E DELIBERA DI GIUNTA REGIONALE NR. 2077/2011			1.291.430,00	0,00	0,00	1.291.430,00

## ALLEGATO 6) - CREDITI (TITOLI DI CREDITO, PARTECIPAZIONI)

DESCRIZIONE DELLE PARTECIPAZIONI	U.P.B.	CAPITOLO DI BILANCIO	CONSISTENZA ALL'1/1/2015	VARIAZIONI IN AUMENTO	VARIAZIONI IN DIMINUIZIONE	CONSISTENZA AL 31/12/2015
FINANZIARIA BOLOGNA METROPOLITANA S.p.A. (N. 30 AZIONI - VALORE NOMINALE EURO 600,00 CADAUNA - PARI ALL'1% DEL CAPITALE - DELIBERA DI GIUNTA REGIONALE N. 1040/2008 - L.R. 30 GIUGNO 2008, N. 11 EX ART. 1)	-	-	18.000,00	0,00	0,00	18.000,00
INFRASTRUTTURE FLUVIALI SRL (QUOTA CAPITALE SOCIALE PARI A 14,264%) LR 22/12/2009 N. 24, DELIBERA DI GIUNTA REGIONALE NR. 1160/2010.			7.560,00	0,00	0,00	7.560,00
IRST MELDOLA SRL (QUOTA CAPITALE SOCIALE PARI A 35%) LR 21/11/2013 N. 22 - DELIBERA DI GIUNTA REGIONALE NR. 260/2014	18920	52070	7.000.000,00	0,00	0,00	7.000.000,00
LEPIDA S.P.A. (N. 60.285 AZIONI - VALORE NOMINALE EURO 1.000,00 CADAUNA - PARI AL 99,295% DEL CAPITALE) ART. 10 L.R. 24 MAGGIO 2004, N. 11 E ART. 19 L.R. 26 LUGLIO 2007, N. 13. DELIBERE DI GIUNTA 763/2011, 186/2013, 225/2013 e 1079/2014.	-	-	60.285.000,00	0,00	0,00	60.285.000,00
PIACENZA EXPO S.P.A. (N. 160.605 AZIONI - VALORE NOMINALE EURO 1,00 CADAUNA - PARI AL 1,010% DEL CAPITALE - DELIBERA DI GIUNTA REGIONALE N. 2068/2008 - L.R. 28 LUGLIO 2008, N. 15 EX ART. 1).	-	-	160.605,00	0,00	0,00	160.605,00
PORTO INTERMODALE RAVENNA S.p.A S.A.P.I.R. (N. 2.596.291 AZIONI - VALORE NOMINALE EURO 0,52 - PARI AL 10,46% DEL CAPITALE). L.R. 6/9/1993, N.30.	-	-	1.350.071,32	0,00	0,00	1.350.071,32
REGGIO CHILDREN - CENTRO INTERNAZIONALE PER LA DIFESA E LA PROMOZIONE DEI DIRITTI DEI BAMBINI S.R.L. (QUOTA DI CAPITALE SOCIALE PARI A EURO 7.111 - PARI ALLO 0,711% DEL CAPITALE). L.R. 4 MAGGIO 1999, N. 7.	-	-	7.111,00	0,00	0,00	7.111,00

## ALLEGATO 6) - CREDITI (TITOLI DI CREDITO, PARTECIPAZIONI)

DESCRIZIONE DELLE PARTECIPAZIONI	U.P.B.	CAPITOLO DI BILANCIO	CONSISTENZA ALL'1/1/2015	VARIAZIONI IN AUMENTO	VARIAZIONI IN DIMINUIZIONE	CONSISTENZA AL 31/12/2015
RIMINI FIERA SPA (N. 2.453.056 AZIONI - VALORE NOMINALE EURO 1,00 CADAUNA - PARI AL 5,80% DEL CAPITALE - DELIBERA DI GIUNTA REGIONALE N. 410/2010). L.R.28 LUGLIO 2008, N.15 EX ART.1	-	-	2.453.056,00	0,00	0,00	2.453.056,00
SOCIETA' ATTRACCHI PARMENSI SRL - LIQUIDATA LR 22/12/2009 n. 24, DELIBERA DI GIUNTA REGIONALE NR. 1160/2010.	-	-	17.500,00	0,00	17.500,00	0,00
TERME DI CASTROCARO S.P.A. (N. 56.615 AZIONI VALORE NOMINALE EURO 10,00 CADAUNA PARI AL 10,20% DEL CAPITALE). L.R. 4 MAGGIO 1999 N. 8.	-	-	566.150,00	0,00	0,00	566.150,00
TERME DI SALSOMAGGIORE E DI TABIANO S.P.A. (N. 36.354 AZIONI DA EURO 165,00 CAD. PARI AL 23,43% DEL CAPITALE) L.R. 4 MAGGIO 1999, N. 8 E L.R. 30 GIUGNO 2008, N. 10.	-	-	5.998.410,00	0,00	0,00	5.998.410,00
TPER S.P.A (N. 31.595.101 AZIONI DA EURO 1,00 CAD. PARI AL 46,13% DEL CAPITALE) - ART. 38 L.R. 14/2010	-	-	31.595.101,00	0,00	0,00	31.595.101,00
TOTALE ALLEGATO 6)			141.553.809,72	5.100.000,00	4.688.577,50	141.965.232,22

## ALLEGATO H) - DEBITI

(DEPOSITI CAUZIONALI PASSIVI, MUTUI, POSTE RETTIFICATIVE, ASSEGNAZIONI STATALI)

DESCRIZIONE DELLE PARTITE	CONSISTENZA ALL' 1/1/2015	VARIAZIONI IN AUMENTO	VARIAZIONI IN DIMINUIZIONE	CONSISTENZA AL 31/12/2015
DEPOSITI CAUZIONALI PASSIVI (1)	9.056.710,11	485.171,20	74.778,80	9.467.102,51
MUTUI (ALLEGATO H/2)	725.559.423,38	0,00	55.595.975,76	669.963.447,62
ANTICIPAZIONI PASSIVE DI CASSA NEL SETTORE SANITA' - ART. 3 D.L. 35/2013 - (ALLEGATO H/3)	937.356.898,73	0,00	20.393.357,43	916.963.541,30
POSTE RETTIFICATIVE DELLE ATTIVITA' DISPONIBILI (C/C INFRUTTIFERO C/O LA TESORERIA DELLO STATO)	67.761.155,79	102.258.440,58	0,00	170.019.596,37
	1.739.734.188,01	102.743.611,78	76.064.111,99	1.766.413.687,80
TOTALE ALLEGATO H)	1.739.734.188,01	26.679.499,79		1.766.413.687,80

(1) L'ELENCO DEI DEPOSITI CAUZIONALI PASSIVI E' CONSERVATO AGLI ATTI PRESSO IL SERVIZIO BILANCIO E FINANZE

ALLEGATI  
(h/2 - h/3)



## ALLEGATO H/2 - MUTUI

DESCRIZIONE DELLE PARTITE	U.P.B.	CAPITOLO DI BILANCIO	CONSISTENZA ALL'1/1/2015	VARIAZIONI IN AUMENTO	VARIAZIONI IN DIMINUIZIONE	CONSISTENZA AL 31/12/2015
A) MUTUI E PRESTITI IN AMMORTAMENTO AL 31/12/2015						
DEUTSCHE BANK-ART 41 L. 448/01 - PRESTITO OBBLIGAZIONARIO	30490	88010	63.733.158,54	0,00	10.619.537,94	53.113.620,60
CARISBO EX BIMER BANCA S.P.A. - FINANZIAMENTO MAGGIOR SPESA SANITARIA 1991 (ART. 2, COMMA 1, LETT. A, D.L. 18-01-1993, N. 9, CONVERTITO IN LEGGE 18-03-1993, N. 67)	30510	88715	9.042.090,86	0,00	9.042.090,86	0,00
CREDIOP - COPERTURA DELLA QUOTA RESIDUALE DEL DISAVANZO DI PARTE CORRENTE DEL SSN A TUTTO IL 1994 E RIFIANO DI PARTE DEL DISAVANZO ANNI 1995/1996	30510	88717	312.564.539,00	0,00	8.963.377,08	303.601.161,92
CASSA DEPOSITI E PRESTITI - FINANZIAMENTO DELLA QUOTA PARTE DI PERTINENZA REGIONALE DEI DISAVANZI DELLE AZIENDE SANITARIE E DEGLI ISTITUTI ORTOPEDICI RIZZOLI MATURATI AL 31/12/2000 (L. R. 31 MAGGIO 2002 N. 11 ART. 2)	30510	88903	301.266.524,38	0,00	17.215.229,98	284.051.294,40
CASSA DEPOSITI E PRESTITI - FINANZIAMENTO DI INTERVENTI NEL SETTORE DEL TRASPORTO PUBBLICO LOCALE (L.194/98 ART. 2 COMMI 5 E 6) *	30505	88630	38.953.110,60	0,00	9.755.739,90	29.197.370,70
TOTALE A) MUTUI E PRESTITI IN AMMORTAMENTO AL 31/12/2015			725.559.423,38	0,00	55.595.975,76	669.963.447,62
B) MUTUI E PRESTITI STIPULATI AL 31/12/2015			0,00	0,00	0,00	0,00
TOTALE B) MUTUI E PRESTITI STIPULATI AL 31/12/2015			0,00	0,00	0,00	0,00

## ALLEGATO H/2 - MUTUI

DESCRIZIONE DELLE PARTITE	U.P.B.	CAPITOLO DI BILANCIO	CONSISTENZA ALL'1/1/2015	VARIAZIONI IN AUMENTO	VARIAZIONI IN DIMINUZIONE	CONSISTENZA AL 31/12/2015
C) MUTUI E PRESTITI AFFIDATI ANCORA DA STIPULARE 31/12/2015			0,00	0,00	0,00	0,00
TOTALE C) MUTUI E PRESTITI AFFIDATI ANCORA DA STIPULARE 31/12/2015			0,00	0,00	0,00	0,00
TOTALE MUTUI E PRESTITI (A+B+C)			725.559.423,38	0,00	55.595.975,76	669.963.447,62

(\*) MUTUO CONTRATTO INIZIALMENTE CON ONERI A CARICO DELLO STATO POI DIVENUTO CON ONERI A CARICO DEL BILANCIO REGIONALE A SEGUITO DELLE RIDUZIONI DI SPESA PREVISTE DAL D.L. 78/2010 CONVERTITO DALLA L. 122/2010

## ALLEGATO H/3 - ANTICIPAZIONI PASSIVE DI CASSA NEL SETTORE SANITA' (ART. 3 D.L. 35/2013)

DESCRIZIONE DELLE PARTITE	U.P.B.	CAPITOLO DI BILANCIO	CONSISTENZA ALL'1/1/2015	VARIAZIONI IN AUMENTO	VARIAZIONI IN DIMINUIZIONE	CONSISTENZA AL 31/12/2015
MINISTERO DELL'ECONOMIA E DELLE FINANZE ART. 3 D.L.35/2013 e D.L. 72/2013	30550	88850	438.972.898,73	0,00	9.301.903,70	429.670.995,03
MINISTERO DELL'ECONOMIA E DELLE FINANZE ART. 3 D.L.35/2013 e art. 13 del D.L.102/2013	30550	88850	358.384.000,00	0,00	7.462.452,85	350.921.547,15
MINISTERO DELL'ECONOMIA E DELLE FINANZE ART. 3 D.L.35/2013 e art. 13 del D.L.102/2013	30550	88850	140.000.000,00	0,00	3.629.000,88	136.370.999,12
TOTALE ANTICIPAZIONI DI CASSA AL 31/12/2015			937.356.898,73	0,00	20.393.357,43	916.963.541,30

NOTA INFORMATIVA AI SENSI DELL'ART. 62, D.L. 25 GIUGNO 2008, N. 112, CONVERTITO CON MODIFICAZIONI DALLA L. 6 AGOSTO 2008, N. 133, COME SOSTITUITO DALL'ARTICOLO 3 DELLA LEGGE 22 DICEMBRE 2008, N. 203

In data 29 maggio 2002 la Cassa Depositi e Prestiti ha concesso alla Regione un mutuo a tasso variabile per complessivi Euro 516.456.899,09, ammortamento trentennale, rata semestrale posticipata con decorrenza dall'1-07-2002 al 30-06-2032, tasso pari alla media aritmetica del tasso Euribor a sei mesi rilevato nei giorni lavorativi del mese che precede di un mese l'inizio del periodo di riferimento (semestre) della rata di ammortamento - spread zero.

La Regione, al fine di consentire il raggiungimento dell'obiettivo di copertura del rischio in caso di rialzo dei tassi di interesse sull'operazione sopraccitata, ha in essere un'operazione in derivati, contratta il 17 settembre 2004, con decorrenza il 31 dicembre 2004 e scadenza il 30 giugno 2032, importo nominale 473.418.824,19, caratterizzata per il primo periodo da un collar di tasso di interesse attraverso la fissazione di un tasso minimo (vendita floor) e di un tasso massimo (acquisto cap) e, per il secondo periodo, attraverso la previsione di un tasso fisso.

#### TIPOLOGIA DELL'OPERAZIONE

COLLAR - periodo dal 31.12.2004 al 31.12.2009.

La Regione Emilia-Romagna paga alle banche controparti dell'operazione:

Tasso Floor, se l'Euribor 6 mesi medio è inferiore o uguale al Tasso Floor;

Euribor 6 mesi medio nominale annuo senza alcuna maggiorazione se l'Euribor 6 mesi medio è superiore al Tasso Floor e inferiore o uguale al Tasso Cap;

Tasso Cap, se l'Euribor 6 mesi medio è superiore al Tasso Cap;

Tasso Floor si intende un tasso nominale annuo pari al 2,36%;

Tasso Cap si intende un tasso nominale annuo pari al 7,00%;

Euribor 6 mesi media mensile aritmetica semplice del tasso EURIBOR 6 mesi rilevato nei giorni lavorativi del mese che precede di un mese l'inizio del periodo di riferimento (semestre) - pagina EURIBOR01 del circuito Reuters.

SWAP DI TASSO DI INTERESSE - periodo dal 31.12.2009 al 30.06.2032.

La Regione paga un tasso fisso nominale annuo del 5,25%.

Gli Istituti di credito pagano, dal 31.12.2004 al 30.06.2032, Euribor 6 mesi medio nominale annuo senza alcuna maggiorazione, vale a dire la media mensile aritmetica semplice del tasso EURIBOR 6 mesi rilevato nei giorni lavorativi del mese che precede di un mese l'inizio del periodo di riferimento (semestre) - pagina EURIBOR01 del circuito Reuters.

#### DEBITO RESIDUO E NOZIONALE DI RIFERIMENTO:

- 31 dicembre 2014: Euro 301.266.524,38
- 30 giugno 2015: Euro 292.658.909,39

MEDIA MENSILE ARITMETICA SEMPLICE DEL TASSO EURIBOR 6 MESI RILEVATO CIASCUN GIORNO LAVORATIVO NEL PERIODO DI

#### VALUTAZIONE:

Novembre 2014: 0,18175%  
Maggio 2015: 0,0569%

#### ONERI FINANZIARI SOSTENUTI

A fronte di uno stanziamento pari ad Euro 15.805.195,04 sul capitolo del bilancio U86967 per l'esercizio 2015 alle scadenze del 30 giugno e 31 dicembre, l'operazione in derivati in argomento ha comportato rispettivamente flussi a debito per Euro 7.952.180,97 ed Euro 7.853.014,07 (impegni n. 1416 e n. 4697) e flussi a credito sul capitolo E04636 per Euro 275.296,93 ed Euro 85.111,71 (accertamenti n. 520 e n. 1102).

ALLEGATI AL CONTO GENERALE DEL PATRIMONIO  
(i - I)

## ALLEGATO I) - RESIDUI PASSIVI PERENTI

(L'ELENCO DEI RESIDUI PASSIVI PERENTI E' CONSERVATO AGLI ATTI PRESSO IL SERVIZIO BILANCIO E FINANZE)

DESCRIZIONE DELLE PARTITE	CONSISTENZA ALL'1/1/2015	VARIAZIONI IN AUMENTO	VARIAZIONI IN DIMINUIZIONE	CONSISTENZA AL 31/12/2015
RESIDUI PASSIVI PERENTI	310.575.398,83	0,00	92.858.214,44	217.717.184,39
TOTALE ALLEGATO I	310.575.398,83	0,00	92.858.214,44	217.717.184,39

## ALLEGATO I) - RENDICONTO CONSOLIDATO

DESCRIZIONE DELLE PARTITE	CONSISTENZA ALL'1/1/2015	VARIAZIONI IN AUMENTO	VARIAZIONI IN DIMINUIZIONE	CONSISTENZA AL 31/12/2015
<b>PARTIE ATTIVA</b>				
<b>ATTIVITA' FINANZIARIE (CONTO GENERALE A)</b>	<u>5.845.366.993,89</u>	<u>15.905.619.467,43</u>	<u>15.623.497.397,31</u>	<u>6.127.489.064,01</u>
RESIDUI ATTIVI	5.363.742.775,51	2.862.122.651,39	2.553.716.098,52	5.672.149.328,38
FONDO CASSA	481.624.218,38	13.043.496.816,04	13.069.781.298,79	455.339.735,63
<b>BENI MOBILI (ALL. D)</b>	<u>163.698.249,66</u>	<u>8.070.660,68</u>	<u>5.868.775,43</u>	<u>165.900.134,91</u>
CAT. I - MOBILI, ARREDI E MACCHINE	150.576.165,45	8.011.019,61	5.868.775,43	152.718.409,63
CAT. II - VOLUMI E PUBBLICAZIONI	2.923.039,92	59.641,07	0,00	2.982.680,99
CAT. III - STRUMENTI E MATERIALI SPECIALI	10.199.044,29	0,00	0,00	10.199.044,29
<b>BENI IMMOBILI (ALL. E)</b>	<u>320.098.022,35</u>	<u>25.688.607,73</u>	<u>5.083.296,14</u>	<u>340.703.333,94</u>
ACQUE MINERALI E TERMALI, CAVE E TORBIERE (ALL. E/1)	19.761.867,75	20.524.631,44	801.026,60	39.485.472,59
FABBRICATI (ALL. E/2)	274.419.461,37	4.799.271,54	4.049.832,06	275.168.900,85
TERRENI E FORESTE (ALL. E/3)	25.916.693,23	364.704,75	232.437,48	26.048.960,50
<b>CREDITI (ALL. E)</b>	<u>68.104.489,88</u>	<u>102.258.440,58</u>	<u>0,00</u>	<u>170.362.930,46</u>
DEPOSITI CAUZIONALI ATTIVI	343.334,09	0,00	0,00	343.334,09
C/C INFRUTTIFERO C/O TESORERIA STATO	67.761.155,79	102.258.440,58	0,00	170.019.596,37
<b>TITOLI DI CREDITO E PARTECIPAZIONI (ALL. G)</b>	<u>141.553.809,72</u>	<u>5.100.000,00</u>	<u>4.688.577,50</u>	<u>141.965.232,22</u>
<b>TOTALE PARTE ATTIVA</b>	<b>6.538.821.565,50</b>	<b>16.046.737.176,42</b>	<b>15.639.138.046,38</b>	<b>6.946.420.695,54</b>
<b>DIFFERENZA FRA LA PARTE ATTIVA E LA PARTE PASSIVA</b>	<b>931.774.246,98</b>	<b>12.040.821.474,89</b>	<b>12.557.031.047,54</b>	<b>1.447.983.819,63</b>
<b>PEGGIORAMENTO PATRIMONIALE</b>		<b>516.209.572,65</b>		
<b>DESCRIZIONE DELLE PARTITE</b>	<b>CONSISTENZA ALL'1/1/2015</b>	<b>VARIAZIONI IN AUMENTO</b>	<b>VARIAZIONI IN DIMINUIZIONE</b>	<b>CONSISTENZA AL 31/12/2015</b>
<b>PARTIE PASSIVA</b>				
<b>PASSIVITA' FINANZIARIE (CONTO GENERALE A)</b>	<u>5.420.286.225,64</u>	<u>3.903.172.089,75</u>	<u>2.915.184.672,41</u>	<u>6.410.273.642,98</u>
RESIDUI PASSIVI	5.420.286.225,64	3.256.355.574,43	2.813.914.512,79	5.862.727.287,28
FONDO PLURIENNALE VINCOLATO	0,00	646.816.515,32	99.270.159,62	547.546.355,70
<b>DEBITI (ALL. H)</b>	<u>1.739.734.188,01</u>	<u>102.743.611,78</u>	<u>76.064.111,99</u>	<u>1.766.413.687,80</u>
DEPOSITI CAUZIONALI PASSIVI (ALL. H)	9.056.710,11	485.171,20	74.778,80	9.467.102,51
MUTUI (ALL. H/2)	725.559.423,38	0,00	55.595.975,76	669.963.447,62
ANTICIPAZIONI PASSIVE DI CASSA NEL SETTORE SANITA' - ART. 3 D.L. 35/2013 (ALL. H/3)	937.356.898,73	0,00	20.393.357,43	916.963.541,30
C/C INFRUTTIFERO C/O TESORERIA DELLO STATO (POSTE RETTIFICATIVE DELLE ATTIVITA' DISPONIBILI)	67.761.155,79	102.258.440,58	0,00	170.019.596,37
<b>RESIDUI PASSIVI PRESENTI (ALL. I)</b>	<u>310.575.398,83</u>	<u>0,00</u>	<u>92.858.214,44</u>	<u>217.717.184,39</u>
<b>TOTALE PARTE PASSIVA</b>	<b>7.470.595.812,48</b>	<b>4.005.915.701,53</b>	<b>3.082.106.998,84</b>	<b>8.394.404.515,17</b>



**ALLEGATO N. 4****AL****RENDICONTO GENERALE PER L'ESERCIZIO FINANZIARIO 2015****TABELLA A – ELENCO VARIAZIONI APPORTATE AL BILANCIO DI PREVISIONE –****PARTE ENTRATA**

## REGIONE EMILIA-ROMAGNA

TABELLA A - ESERCIZIO 2015  
ELENCO VARIAZIONI APPORTATE AL BILANCIO DI PREVISIONE - PARTE ENTRATA

NUMERO ATTO	LEGGE	CAP.	COD. VAR.	STANZIAMENTI INIZIALI		VARIAZIONI IN AUMENTO		VARIAZIONI IN DIMINUIZIONE		STANZIAMENTI DEFINITIVI	
				COMPETENZA	CASSA	COMPETENZA	CASSA	COMPETENZA	CASSA	COMPETENZA	CASSA
2015 594	E02927	20		0,00	0,00	4.015,17	4.015,17			4.015,17	4.015,17
2015 656	E03151	20		0,00	100.000,00	75.000,00	75.000,00			75.000,00	175.000,00
2015 657	E03170	20		0,00	0,00	440.600,00	440.600,00			440.600,00	440.600,00
2015 701	E03155	20		1.813.255,28	1.813.255,28	3.890.634,63	3.890.634,63			5.703.889,91	5.703.889,91
2015 805	E08502	21		0,00	0,00	78.243,75	78.243,75			78.243,75	78.243,75
2015 950	E02993	20		196.627,20	180.000,00	196.627,20	196.627,20			393.254,40	376.627,20
	E03071	20		200.788,06	180.000,00	200.788,06	200.788,06			401.576,12	380.788,06
2015 1061	E00003	60		1.001.107.088,20	0,00	801.769.374,65				1.802.876.462,85	0,00
	E00005	60		0,00	0,00	57.214.371,09				57.214.371,09	0,00
	E00007	60		0,00	0,00	114.835.666,41				114.835.666,41	0,00
	E02864	60		0,00	158.174,00			16.896,12		0,00	141.277,88
	E03001	60		985.453,40	619.546,60	619.546,58				1.604.999,98	619.546,60
	E03002	60		0,00	26.594,04			26.594,04		0,00	0,00
	E03016	60		49,00	25.000,00	24.951,00				25.000,00	25.000,00
	E03017	60		2.900,00	16.000,00	13.100,00				16.000,00	16.000,00
	E03018	60		313,40	76.182,31			20.437,10		313,40	55.745,21
	E03103	60		1.661.941,11	2.000.000,00	346.750,00				2.008.691,11	2.000.000,00
	E03111	60		227.606,10	3.000.000,00	6.962.904,56				7.190.510,66	3.000.000,00

REGIONE EMILIA-ROMAGNA

TABELLA A - ESERCIZIO 2015  
ELENCO VARIAZIONI APPORTATE AL BILANCIO DI PREVISIONE - PARTE ENTRATA

NUMERO ATTO	LEGGE	CAP.	COD. VAR.	STANZIAMENTI INIZIALI		VARIAZIONI IN AUMENTO		VARIAZIONI IN DIMINUIZIONE		STANZIAMENTI DEFINITIVI	
				COMPETENZA	CASSA	COMPETENZA	CASSA	COMPETENZA	CASSA	COMPETENZA	CASSA
E03113		60		299.988,49	2.500.000,00	962.731,96				1.262.720,45	2.500.000,00
E03116		60		653.361,98	2.000.000,00	3.686.098,47				4.339.460,45	2.000.000,00
E03119		60		6.573.891,53	1.500.000,00	879.293,66				7.453.185,19	1.500.000,00
E03150		60		14.115,40	80.000,00				0,76	14.115,40	79.999,24
E03151		60		0,00	100.000,00	40.000,00				40.000,00	100.000,00
E03154		60		4.401.580,35	6.500.000,00	1.009.064,09				5.410.644,44	6.500.000,00
E03215		60		0,00	2.000.000,00	71.700,00				71.700,00	2.000.000,00
E03250		60		7.056.700,20	50.000.000,00	10.904.615,34				17.961.315,54	50.000.000,00
E03256		60		1.582.718,90	1.000.000,00	9.311,48				1.592.030,38	1.000.000,00
E03263		60		0,00	49.125,07				151,25	0,00	48.973,82
E03265		60		0,00	15.742,46				616,19	0,00	15.126,27
E03267		60		0,00	17.641,28				40,96	0,00	17.600,32
E03288		60		6.472,50	19.242,84	4.500,00				10.972,50	19.242,84
E03304		60		0,00	10.800,81				2.375,98	0,00	8.424,83
E03306		60		25.955,90	13.431,89	1.251,08				27.206,98	13.431,89
E03650		60		34.399,24	23.697,77	5.627,42				40.026,66	23.697,77
E04242		60		0,00	48.105,95				3,60	0,00	48.102,35

REGIONE EMILIA-ROMAGNA

TABELLA A - ESERCIZIO 2015  
ELENCO VARIAZIONI APPORTATE AL BILANCIO DI PREVISIONE - PARTE ENTRATA

NUMERO ATTO	LEGGE	CAP.	COD. VAR.	STANZIAMENTI INIZIALI		VARIAZIONI IN AUMENTO		VARIAZIONI IN DIMINUZIONE		STANZIAMENTI DEFINITIVI	
				COMPETENZA	CASSA	COMPETENZA	CASSA	COMPETENZA	CASSA	COMPETENZA	CASSA
E04250	60			194.929,07	3.417,89	1.279,29				196.208,36	3.417,89
E04260	60			0,00	109.199,36			453,75		0,00	108.745,61
E04272	60			0,00	67,06			67,06		0,00	0,00
E04282	60			0,00	538.530,71			67.558,14		0,00	470.972,57
E04288	60			36.677,50	109.043,01	25.500,00				62.177,50	109.043,01
E04292	60			98.837,49	45.802,67	5.632,88				104.470,37	45.802,67
E04294	60			0,00	36.990,57			13.463,91		0,00	23.526,66
E04396	60			0,00	39.425,69			988,48		0,00	38.437,21
E04402	60			0,00	20.964,11			122,88		0,00	20.841,23
E04594	60			68.684,42	0,00	134.477,36				203.161,78	0,00
E04664	60			1.978.398,70	2.000.000,00	11.639,34				1.990.038,04	2.000.000,00
E04720	60			13.204.741,04	20.000.000,00	3.027.192,44				16.231.933,48	20.000.000,00
E04850	60			4.416.415,52	40.000.000,00	6.864.711,40				11.281.126,92	40.000.000,00
E04918	60			28.670,00	75.000,00	18.058,00				46.728,00	75.000,00
E07050	60			0,00	8.168.736,52			6.509,28		0,00	8.162.227,24
2015 1062	20			0,00	0,00	164.000,00				164.000,00	164.000,00
2015 1069	20			0,00	0,00	3.244.138,00				3.244.138,00	3.244.138,00
2015 1150	20			67.250,00	850.000,00	989.000,00				1.056.250,00	1.839.000,00

REGIONE EMILIA-ROMAGNA

TABELLA A - ESERCIZIO 2015  
ELENCO VARIAZIONI APPORTATE AL BILANCIO DI PREVISIONE - PARTE ENTRATA

NUMERO ATTO	LEGGE	CAP.	COD. VAR.	STANZIAMENTI INIZIALI		VARIAZIONI IN AUMENTO			VARIAZIONI IN DIMINUZIONE			STANZIAMENTI DEFINITIVI	
				COMPETENZA	CASSA	COMPETENZA	CASSA	COMPETENZA	COMPETENZA	CASSA	COMPETENZA	COMPETENZA	CASSA
2015 1151		E02400	20	0,00	0,00	1.963.019,59	1.963.019,59					1.963.019,59	1.963.019,59
		E02751	20	0,00	0,00	3.188.315,00	3.188.315,00					3.188.315,00	3.188.315,00
2015 1153		E03072	20	0,00	0,00	2.560.414,00	2.560.414,00					2.560.414,00	2.560.414,00
2015 1160		E03149	20	0,00	0,00	503.116,93	503.116,93					503.116,93	503.116,93
2015 1163		E03439	20	0,00	0,00	63.500,00	63.500,00					63.500,00	63.500,00
2015 1164		E08016	21	0,00	0,00	8.500,00	8.500,00					8.500,00	8.500,00
2015 1165		E08504	21	0,00	0,00	34.537,50	34.537,50					34.537,50	34.537,50
2015 1166		E02650	20	0,00	0,00	11.855.474,61	11.855.474,61					11.855.474,61	11.855.474,61
		E02867	20	0,00	0,00	84.848,84	84.848,84					84.848,84	84.848,84
		E02868	20	0,00	0,00	22.743,10	22.743,10					22.743,10	22.743,10
		E02869	20	0,00	0,00	10.685,72	10.685,72					10.685,72	10.685,72
2015 1286		E02950	20	0,00	890.514,29	30.966.000,00	30.966.000,00					30.966.000,00	31.856.514,29
2015 1287		E08500	21	0,00	0,00	39.572,10	39.572,10					39.572,10	39.572,10
2015 1319		E03408	20	0,00	0,00	2.734.844,80	2.734.844,80					2.734.844,80	2.734.844,80
2015 1325		E00105	10	50.000,00	50.000,00	70.000,00	70.000,00					120.000,00	120.000,00
		E00225	10	70.000.000,00	14.000.000,00	7.500.000,00	1.400.000,00					77.500.000,00	15.400.000,00
		E00240	10	90.000.000,00	90.000.000,00			15.000.000,00	15.000.000,00			75.000.000,00	75.000.000,00

## REGIONE EMILIA-ROMAGNA

TABELLA A - ESERCIZIO 2015  
ELENCO VARIAZIONI APPORTATE AL BILANCIO DI PREVISIONE - PARTE ENTRATA

NUMERO ATTO	LEGGE	CAP.	COD. VAR.	STANZIAMENTI INIZIALI		VARIAZIONI IN AUMENTO		VARIAZIONI IN DIMINUZIONE		STANZIAMENTI DEFINITIVI	
				COMPETENZA	CASSA	COMPETENZA	CASSA	COMPETENZA	CASSA	COMPETENZA	CASSA
E00260	10		10	12.000.000,00	12.000.000,00			2.500.000,00	2.500.000,00	9.500.000,00	9.500.000,00
E00370	10		10	26.000.000,00	26.000.000,00	9.000.000,00	9.000.000,00			35.000.000,00	35.000.000,00
E00420	10		10	4.000.000,00	4.000.000,00	2.500.000,00	2.500.000,00			6.500.000,00	6.500.000,00
E00500	10		10	0,00	0,00	30.000,00	30.000,00			30.000,00	30.000,00
E01310	10		10	5.423.751.819,00	4.200.000.000,00			13.143.245,00		5.410.608.574,00	4.200.000.000,00
E02402	10		10	0,00	0,00	5.275.377,00	5.275.377,00			5.275.377,00	5.275.377,00
E02784	10		10	0,00	0,00	47.503,65	47.503,65			47.503,65	47.503,65
E02786	10		10	0,00	0,00	40.075,83	40.075,83			40.075,83	40.075,83
E02803	10		10	0,00	0,00	115,63	115,63			115,63	115,63
E02829	10		10	0,00	0,00	73.136,24	73.136,24			73.136,24	73.136,24
E02879	10		10	0,00	0,00	17.916,07	17.916,07			17.916,07	17.916,07
E02967	10		10	0,00	0,00	95.231,50	95.231,50			95.231,50	95.231,50
E03001	10		10	985.453,40	619.546,60		985.453,38			985.453,40	1.604.999,98
E03021	10		10	0,00	0,00	875.000,00				875.000,00	0,00
E03038	10		10	0,00	0,00	211.346,00	211.346,00			211.346,00	211.346,00
E03058	10		10	0,00	0,00	5.268,00	5.268,00			5.268,00	5.268,00
E03103	10		10	1.661.941,11	2.000.000,00		350.000,00			1.661.941,11	2.350.000,00
E03153	10		10	649.105,00	500.000,00		966.105,00			649.105,00	1.466.105,00

## REGIONE EMILIA-ROMAGNA

TABELLA A - ESERCIZIO 2015  
ELENCO VARIAZIONI APPORTATE AL BILANCIO DI PREVISIONE - PARTE ENTRATA

NUMERO ATTO	LEGGE	CAP.	COD. VAR.	STANZIAMENTI INIZIALI		VARIAZIONI IN AUMENTO		VARIAZIONI IN DIMINUZIONE		STANZIAMENTI DEFINITIVI	
				COMPETENZA	CASSA	COMPETENZA	CASSA	COMPETENZA	CASSA	COMPETENZA	CASSA
E03154	10			4.401.580,35	6.500.000,00			1.250.000,00		3.151.580,35	6.500.000,00
E03197	10			0,00	0,00	8.316.248,39	8.316.248,39			8.316.248,39	8.316.248,39
E03229	10			316.870,41	0,00			30.777,21		286.093,20	0,00
E03235	10			0,00	0,00	70.000,00	70.000,00			70.000,00	70.000,00
E03250	10			7.056.700,20	50.000.000,00	64.183,92				7.120.884,12	50.000.000,00
E03251	10			28.599.445,00	5.000.000,00		173.526,00			28.599.445,00	5.173.526,00
E03252	10			23.466.158,07	20.000.000,00			139.100,54		23.327.057,53	20.000.000,00
E03256	10			1.582.718,90	1.000.000,00			14.172,79		1.568.546,11	1.000.000,00
E03280	10			44.639,56	120.000,00	4.008,79				48.648,35	120.000,00
E03288	10			6.472,50	19.242,84			1.119,96		5.352,54	19.242,84
E03290	10			450,00	2.251,84			450,00		0,00	2.251,84
E03292	10			17.441,91	19.021,99	213,38				17.655,29	19.021,99
E03306	10			25.955,90	13.431,89	4.032,89				29.988,79	13.431,89
E03308	10			16.850,06	11.061,48	414,63				17.264,69	11.061,48
E03310	10			13.072,63	1.046,34	577,06				13.649,69	1.046,34
E03318	10			9.500,00	18.000,00	254,57				9.754,57	18.000,00
E03330	10			0,00	0,00	2.050.000,00	2.050.000,00			2.050.000,00	2.050.000,00

REGIONE EMILIA-ROMAGNA

TABELLA A - ESERCIZIO 2015  
ELENCO VARIAZIONI APPORTATE AL BILANCIO DI PREVISIONE - PARTE ENTRATA

NUMERO ATTO	LEGGE	CAP.	COD. VAR.	STANZIAMENTI INIZIALI		VARIAZIONI IN AUMENTO		VARIAZIONI IN DIMINUIZIONE		STANZIAMENTI DEFINITIVI	
				COMPETENZA	CASSA	COMPETENZA	CASSA	COMPETENZA	CASSA	COMPETENZA	CASSA
E03406	10			0,00		0,00	11.132.237,00		11.132.237,00	11.132.237,00	11.132.237,00
E03437	10			58.000,00		0,00		24.012,00		33.988,00	0,00
E03441	10			47.000,00		47.000,00		15.000,00	15.000,00	32.000,00	32.000,00
E03601	10			0,00		0,00	121.000,00		121.000,00	121.000,00	121.000,00
E03650	10			34.399,24		23.697,77	377,40			34.776,64	23.697,77
E04100	10			234.709.000,00		234.709.000,00	17.086.072,00		17.086.072,00	251.795.072,00	251.795.072,00
E04238	10			28.500,00		54.000,00	763,67			29.263,67	54.000,00
E04250	10			194.929,07		3.417,89	2.138,60			197.067,67	3.417,89
E04258	10			2.007.791,43		276.103,36			300.000,00	2.007.791,43	576.103,36
E04280	10			134.071,70		941.488,11	12.026,35			146.098,05	941.488,11
E04288	10			36.677,50		109.043,01		6.346,46		30.331,04	109.043,01
E04290	10			2.550,00		11.723,55		2.550,00		0,00	11.723,55
E04292	10			98.837,49		45.802,67	1.209,15			100.046,64	45.802,67
E04296	10			147.083,41		9.154,86		3.852,56		143.230,85	9.154,86
E04298	10			95.483,72		15.232,03	2.349,55			97.833,27	15.232,03
E04546	10			0,00		0,00	6.500.000,00		6.500.000,00	6.500.000,00	6.500.000,00
E04550	10			0,00		0,00	467.332,38		467.332,38	467.332,38	467.332,38
E04596	10			0,00		0,00			153.729,42	0,00	153.729,42



## REGIONE EMILIA-ROMAGNA

TABELLA A - ESERCIZIO 2015  
ELENCO VARIAZIONI APPORTATE AL BILANCIO DI PREVISIONE - PARTE ENTRATA

NUMERO ATTO	LEGGE	CAP.	COD. VAR.	STANZIAMENTI INIZIALI		VARIAZIONI IN AUMENTO		VARIAZIONI IN DIMINUZIONE		STANZIAMENTI DEFINITIVI	
				COMPETENZA	CASSA	COMPETENZA	CASSA	COMPETENZA	CASSA	COMPETENZA	CASSA
E04611	10			0,00	0,00	2.962.256,00	2.962.256,00			2.962.256,00	2.962.256,00
E04620	10			4.700.000,00	3.900.000,00	700.000,00	1.300.000,00			5.400.000,00	5.200.000,00
E04636	10			60.000,00	60.000,00	215.296,93	215.296,93			275.296,93	275.296,93
E04664	10			1.978.398,70	2.000.000,00			17.715,99		1.960.682,71	2.000.000,00
E04714	10			29.140,60	5.000,00	544,00				29.684,60	5.000,00
E04720	10			13.204.741,04	20.000.000,00			3.750.000,00		9.454.741,04	20.000.000,00
E04724	10			37.450,00	0,00			37.450,00		0,00	0,00
E04751	10			0,00	0,00	240.433,50	240.433,50			240.433,50	240.433,50
E04780	10			90.000,00	100.000,00			25.000,00	18.000,00	65.000,00	82.000,00
E04781	10			226.025,03	150.000,00		89.700,00	54.609,79		171.415,24	239.700,00
E04826	10			288.155,39	65.320,12		288.127,28			288.155,39	353.447,40
E04850	10			4.416.415,52	40.000.000,00	45.614,55				4.462.030,07	40.000.000,00
E04852	10			14.716.096,25	12.000.000,00			81.439,27		14.634.656,98	12.000.000,00
E04854	10			173.297,40	50.000,00		113.066,35			173.297,40	163.066,35
E04890	10			6.000,00	8.000,00	236,58				6.236,58	8.000,00
E05050	10			238.000,00	230.000,00			102.300,00	102.300,00	135.700,00	127.700,00
E06500	10			572.219.599,80	572.219.599,80	35.531.197,71	35.531.197,71			607.750.797,51	607.750.797,51

## REGIONE EMILIA-ROMAGNA

TABELLA A - ESERCIZIO 2015  
ELENCO VARIAZIONI APPORTATE AL BILANCIO DI PREVISIONE - PARTE ENTRATA

NUMERO ATTO	LEGGE	CAP.	COD. VAR.	STANZIAMENTI INIZIALI		VARIAZIONI IN AUMENTO		VARIAZIONI IN DIMINUIZIONE		STANZIAMENTI DEFINITIVI	
				COMPETENZA	CASSA	COMPETENZA	CASSA	COMPETENZA	CASSA	COMPETENZA	CASSA
E06510	10		10	1.594.271.237,04	1.594.271.237,04			111.217.162,87	111.217.162,87	1.483.054.074,17	1.483.054.074,17
E08018	10		10	0,00	0,00	51.243,60	51.243,60			51.243,60	51.243,60
E08506	10		10	0,00	0,00	137.059,00	137.059,00			137.059,00	137.059,00
E24001	10		10	0,00	0,00	6.444.049,84	6.444.049,84			6.444.049,84	6.444.049,84
E43504	10		10	1.000.000,00	1.000.000,00	200.000,00	200.000,00			1.200.000,00	1.200.000,00
E46100	10		10	0,00	0,00	35.000,00	35.000,00			35.000,00	35.000,00
E46202	10		10	400.000,00	300.000,00	1.100.000,00	1.100.000,00			1.500.000,00	1.400.000,00
E46205	10		10	250.000,00	150.000,00	750.000,00	500.000,00			1.000.000,00	650.000,00
E46208	10		10	500.000,00	500.000,00			500.000,00	500.000,00	0,00	0,00
E46209	10		10	0,00	0,00	650.000,00	650.000,00			650.000,00	650.000,00
E47802	10		10	30.000,00	20.000,00	185.000,00	180.000,00			215.000,00	200.000,00
E48601	10		10	0,00	0,00	300.000,00	300.000,00			300.000,00	300.000,00
E50501	10		10	0,00	0,00	102.300,00	102.300,00			102.300,00	102.300,00
E70001	10		10	1.000.000,00	1.000.000,00	1.000.000,00	1.000.000,00			2.000.000,00	2.000.000,00
E70005	10		10	15.000,00	15.000,00	10.000,00	10.000,00			25.000,00	25.000,00
E70103	10		10	0,00	0,00	10.000,00	10.000,00			10.000,00	10.000,00
E70404	10		10	15.000.000,00	15.000.000,00	10.000.000,00	10.000.000,00			25.000.000,00	25.000.000,00
E70405	10		10	2.000.000,00	2.000.000,00	1.500.000,00	1.500.000,00			3.500.000,00	3.500.000,00

REGIONE EMILIA-ROMAGNA

**TABELLA A - ESERCIZIO 2015**  
**ELENCO VARIAZIONI APPORTATE AL BILANCIO DI PREVISIONE - PARTE ENTRATA**

NUMERO ATTO	LEGGE	CAP.	COD. VAR.	STANZIAMENTI INIZIALI			VARIAZIONI IN AUMENTO			VARIAZIONI IN DIMINUIZIONE			STANZIAMENTI DEFINITIVI	
				COMPETENZA	CASSA	COMPETENZA	COMPETENZA	CASSA	COMPETENZA	CASSA	COMPETENZA	CASSA	COMPETENZA	CASSA
			E70502	10	3.000.000,00	3.000.000,00	2.000.000,00	2.000.000,00	5.000.000,00	5.000.000,00				
			E75000	10	0,00	0,00	265.857,90	265.857,90	265.857,90	265.857,90				
			E75006	10	0,00	0,00	380.658,90	380.658,90	380.658,90	380.658,90				
2015 1361		E03063	20	0,00	0,00	20.029.892,61	20.029.892,61	20.029.892,61	20.029.892,61	20.029.892,61				
2015 1362		E04629	22	0,00	0,00	545.984,70	545.984,70	545.984,70	545.984,70	545.984,70				
2015 1509		E03157	20	0,00	0,00	1.797.880,21	1.797.880,21	1.797.880,21	1.797.880,21	1.797.880,21				
2015 1540		E03072	20	0,00	0,00	29.209.711,21	29.209.711,21	29.209.711,21	29.209.711,21	29.209.711,21				
2015 1745		E03158	20	120.000,00	0,00	869.600,00	869.600,00	869.600,00	869.600,00	869.600,00				
2015 1772		E03089	20	0,00	0,00	10.188.389,51	10.188.389,51	10.188.389,51	10.188.389,51	10.188.389,51				
2015 1845		E03408	20	0,00	0,00	1.367.422,40	1.367.422,40	1.367.422,40	1.367.422,40	1.367.422,40				
2015 1846		E07040	30	8.000.000,00	8.000.000,00	12.000.000,00	12.000.000,00	12.000.000,00	20.000.000,00	20.000.000,00				
2015 1894		E04544	17	0,00	0,00	71.946.814,14	71.946.814,14	71.946.814,14	71.946.814,14	71.946.814,14				
2015 1902		E03180	20	0,00	0,00	2.410.528,08	2.410.528,08	2.410.528,08	2.410.528,08	2.410.528,08				
2015 1905		E04892	21	0,00	0,00	8.920,96	8.920,96	8.920,96	8.920,96	8.920,96				
2015 2022		E03159	20	0,00	0,00	222.087,75	222.087,75	222.087,75	222.087,75	222.087,75				
2015 2192		E08020	22	0,00	0,00	12.000,00	12.000,00	12.000,00	12.000,00	12.000,00				
2015 2201		E02642	20	0,00	0,00	35.815.739,06	35.815.739,06	35.815.739,06	35.815.739,06	35.815.739,06				

## REGIONE EMILIA-ROMAGNA

TABELLA A - ESERCIZIO 2015  
ELENCO VARIAZIONI APPORTATE AL BILANCIO DI PREVISIONE - PARTE ENTRATA

NUMERO ATTO	LEGGE	CAP.	COD. VAR.	STANZIAMENTI INIZIALI		VARIAZIONI IN AUMENTO		VARIAZIONI IN DIMINUIZIONE		STANZIAMENTI DEFINITIVI	
				COMPETENZA	CASSA	COMPETENZA	CASSA	COMPETENZA	CASSA	COMPETENZA	CASSA
2015 2241		E02406	20	0,00	0,00	66.577.122,00	66.577.122,00			66.577.122,00	66.577.122,00
2015 2271		E00340	17	1.866.847.691,00	2.500.000.000,00	169.411.309,00	169.411.309,00			2.038.259.000,00	2.669.411.309,00
		E00405	17	786.866.000,00	785.000.000,00	7.509.000,00	7.509.000,00			794.375.000,00	792.509.000,00
		E01310	17	5.423.751.819,00	4.200.000.000,00			152.386.433,00	152.386.433,00	5.271.365.386,00	4.047.613.567,00
		E02602	20	0,00	116.000.000,00	73.056.173,00	73.056.173,00			73.056.173,00	189.056.173,00
		E02614	20	0,00	510.000,00	510.000,00	510.000,00			510.000,00	1.020.000,00
		E04100	17	234.709.000,00	234.709.000,00	232.197,00	232.197,00			234.941.197,00	234.941.197,00
2015 2297		E00340	17	1.866.847.691,00	2.500.000.000,00	289.663.922,28	289.663.922,28			2.158.511.613,28	2.789.663.922,28
		E00405	17	786.866.000,00	785.000.000,00			28.079.122,78	28.079.122,78	758.786.877,22	756.920.877,22
		E02604	17	7.490,00	2.865.137,23	2.872.627,00				2.880.117,00	2.865.137,23
		E02608	17	0,00	3.123.548,58	3.098.033,00				3.098.033,00	3.123.548,58
		E02610	17	207.924,00	4.074.657,00	4.156.252,00				4.364.176,00	4.074.657,00
		E02616	17	764.964,00	11.066.364,00	11.804.968,00				12.569.932,00	11.066.364,00
		E02618	17	0,00	2.900.958,00	2.960.892,00				2.960.892,00	2.900.958,00
		E02782	20	0,00	0,00	11.240,66	11.240,66			11.240,66	11.240,66
		E02784	20	0,00	0,00	42.714,26	42.714,26			42.714,26	42.714,26
		E02786	20	0,00	0,00	37.768,90	37.768,90			37.768,90	37.768,90
		E02829	20	0,00	0,00	68.922,03	68.922,03			68.922,03	68.922,03

REGIONE EMILIA-ROMAGNA

TABELLA A - ESERCIZIO 2015  
ELENCO VARIAZIONI APPORTATE AL BILANCIO DI PREVISIONE - PARTE ENTRATA

NUMERO ATTO	LEGGE	CAP.	COD. VAR.	STANZIAMENTI INIZIALI		VARIAZIONI IN AUMENTO		VARIAZIONI IN DIMINUIZIONE		STANZIAMENTI DEFINITIVI	
				COMPETENZA	CASSA	COMPETENZA	CASSA	COMPETENZA	CASSA	COMPETENZA	CASSA
E02831		20		0,00	16.865,28	16.487,09	16.487,09			16.487,09	33.352,37
E02879		20		0,00	0,00	17.673,91	17.673,91			17.673,91	17.673,91
E02917		20		0,00	0,00	34.732,00	34.732,00			34.732,00	34.732,00
E02944		20		0,00	0,00	61.416,66	61.416,66			61.416,66	61.416,66
E03006		20		0,00	0,00	26.043,32	26.043,32			26.043,32	26.043,32
E04110		17		0,00	0,00	1.611.158,51	1.611.158,51			1.611.158,51	1.611.158,51
<b>TOTALE</b>					<b>2.029.366.748,91</b>		<b>919.728.576,61</b>		<b>328.381.860,22</b>		<b>309.974.298,15</b>

ALLEGATO N. 5

AL RENDICONTO GENERALE PER L'ESERCIZIO FINANZIARIO 2015

TABELLA B – ELENCO VARIAZIONI APPORTATE AL BILANCIO DI PREVISIONE –

PARTE SPESA

**TABELLA B - ESERCIZIO 2015**  
**ELENCO VARIAZIONI APPORTATE AL BILANCIO DI PREVISIONE - PARTE SPESA**

NUMERO ATTO	LEGGE	CAP.	COD. VAR.	STANZIAMENTI INIZIALI		VARIAZIONI IN AUMENTO		VARIAZIONI IN DIMINUZIONE		STANZIAMENTI DEFINITIVI	
				COMPETENZA	CASSA	COMPETENZA	CASSA	COMPETENZA	CASSA	COMPETENZA	CASSA
2015 495		U22028	18	516.316,28	154.894,88			11.000,00	11.000,00	505.316,28	143.894,88
		U22029	18	361.421,39	108.426,42			7.700,00	7.700,00	353.721,39	100.726,42
		U22030	18	154.894,88	46.468,46			3.300,00	3.300,00	151.594,88	43.168,46
		U22118	18	50.000,00	15.000,00			50.000,00	15.000,00	0,00	0,00
		U22119	18	35.000,00	10.500,00			35.000,00	10.500,00	0,00	0,00
		U22121	18	15.000,00	4.500,00			15.000,00	4.500,00	0,00	0,00
		U22123	18	0,00	0,00	18.300,00	7.800,00			18.300,00	7.800,00
		U22125	18	0,00	0,00	61.000,00	26.000,00			61.000,00	26.000,00
		U22127	18	0,00	0,00	42.700,00	18.200,00			42.700,00	18.200,00
		U23636	18	7.213.641,20	3.235.370,03			23.336,54	23.336,54	7.190.304,66	3.212.033,49
2015 530		U23637	18	0,00	0,00	23.336,54	23.336,54			23.336,54	23.336,54
		U23652	18	12.321.101,00	5.526.102,26			39.859,46	39.859,46	12.281.241,54	5.486.242,80
		U23653	18	0,00	0,00	39.859,46	39.859,46			39.859,46	39.859,46
		U23359	18	52.020,00	30.141,00			10.200,00	10.200,00	41.820,00	19.941,00
		U23361	18	9.180,00	5.319,00			1.800,00	1.800,00	7.380,00	3.519,00
		U23367	18	0,00	0,00	1.800,00	1.800,00			1.800,00	1.800,00
		U23369	18	0,00	0,00	10.200,00	10.200,00			10.200,00	10.200,00
		U25511	18	422.344,36	126.703,31	1.251.829,96	624.844,38			1.674.174,32	751.547,69

**TABELLA B - ESERCIZIO 2015**  
**ELENCO VARIAZIONI APPORTATE AL BILANCIO DI PREVISIONE - PARTE SPESA**

NUMERO ATTO	LEGGE	CAP.	COD. VAR.	STANZIAMENTI INIZIALI		VARIAZIONI IN AUMENTO		VARIAZIONI IN DIMINUZIONE		STANZIAMENTI DEFINITIVI	
				COMPETENZA	CASSA	COMPETENZA	CASSA	COMPETENZA	CASSA	COMPETENZA	CASSA
			18	1.251.829,96	730.188,30			1.251.829,96	624.844,38	0,00	105.343,92
			18	125.000,00	68.643,15			90.000,00	50.899,68	35.000,00	17.743,47
			18	0,00	0,00	90.000,00	50.899,68			90.000,00	50.899,68
			18	388.601,38	132.124,47			63.000,00	63.000,00	325.601,38	69.124,47
			18	0,00	0,00	63.000,00	63.000,00			63.000,00	63.000,00
			18	200.000,00	140.417,20			175.000,00	140.417,20	25.000,00	0,00
			18	0,00	0,00	175.000,00	140.417,20			175.000,00	140.417,20
2015 532			18	0,00	0,00	40.000,00	15.000,00			40.000,00	15.000,00
			18	0,00	0,00	10.000,00	5.625,00			10.000,00	5.625,00
			18	50.000,00	30.625,00			50.000,00	20.625,00	0,00	10.000,00
			18	108.000,00	86.355,60			73.000,00	6.355,60	35.000,00	80.000,00
			18	90.000,00	93.600,10			90.000,00	3.600,10	0,00	90.000,00
			18	0,00	0,00	73.000,00	6.355,60			73.000,00	6.355,60
			18	0,00	0,00	90.000,00	3.600,10			90.000,00	3.600,10
			18	50.000,00	15.000,00	140.000,00	15.000,00			190.000,00	30.000,00
			18	20.000,00	6.000,00			20.000,00	6.000,00	0,00	0,00
			18	10.000,00	3.000,00			10.000,00	3.000,00	0,00	0,00



**TABELLA B - ESERCIZIO 2015**  
**ELENCO VARIAZIONI APPORTATE AL BILANCIO DI PREVISIONE - PARTE SPESA**

NUMERO ATTO	LEGGE	CAP.	COD. VAR.	STANZIAMENTI INIZIALI		VARIAZIONI IN AUMENTO		VARIAZIONI IN DIMINUZIONE		STANZIAMENTI DEFINITIVI	
				COMPETENZA	CASSA	COMPETENZA	CASSA	COMPETENZA	CASSA	COMPETENZA	CASSA
U03415	18			20.000,00	6.000,00			20.000,00	6.000,00	0,00	0,00
U03421	18			0,00	0,00	40.000,00				40.000,00	20.000,00
U03423	18			123.500,00	76.839,83			90.000,00		33.500,00	76.839,83
U03436	18			672.742,34	245.071,16			40.000,00	20.000,00	632.742,34	225.071,16
U03526	18			147.083,41	62.485,02			21.675,00	21.675,00	125.408,41	40.810,02
U03528	18			25.955,90	11.026,77			3.895,00	3.895,00	22.060,90	7.131,77
U03546	18			0,00	0,00	21.675,00	21.675,00			21.675,00	21.675,00
U03548	18			0,00	0,00	3.895,00	3.895,00			3.895,00	3.895,00
U30060	18			205.000,00	376.491,60	60.000,00	60.000,00			265.000,00	436.491,60
U30070	18			2.451.466,81	832.789,19			50.000,00	50.000,00	2.401.466,81	782.789,19
U30074	18			50.000,00	15.000,00	50.000,00	50.000,00			100.000,00	65.000,00
U30082	18			200.000,00	200.000,00			60.000,00	60.000,00	140.000,00	140.000,00
U68266	18			0,00	0,00	1.000,00	1.000,00			1.000,00	1.000,00
U68272	18			149.000,00	57.000,00			1.000,00	1.000,00	148.000,00	56.000,00
2015 534											
U70551	18			340.000,00	1.084.526,00			60.000,00	60.000,00	280.000,00	1.024.526,00
U70552	18			0,00	0,00	60.000,00	60.000,00			60.000,00	60.000,00
U76556	18			1.477.860,46	706.211,91			220.000,00	220.000,00	1.257.860,46	486.211,91
U76560	18			0,00	0,00	120.000,00	120.000,00			120.000,00	120.000,00

**TABELLA B - ESERCIZIO 2015**  
**ELENCO VARIAZIONI APPORTATE AL BILANCIO DI PREVISIONE - PARTE SPESA**

NUMERO ATTO	LEGGE	CAP.	COD. VAR.	STANZIAMENTI INIZIALI		VARIAZIONI IN AUMENTO		VARIAZIONI IN DIMINUIZIONE		STANZIAMENTI DEFINITIVI	
				COMPETENZA	CASSA	COMPETENZA	CASSA	COMPETENZA	CASSA	COMPETENZA	CASSA
2015 535		U76562	18	0,00	0,00	100.000,00	100.000,00			100.000,00	100.000,00
		U75533	18	645.798,61	1.349.095,73			615.304,10	615.304,10	30.494,51	733.791,63
		U75545	18	991.101,39	1.920.223,77			973.695,90	973.695,90	17.405,49	946.527,87
		U75552	18	0,00	0,00	615.304,10	615.304,10			615.304,10	615.304,10
		U75561	18	0,00	0,00	973.695,90	973.695,90			973.695,90	973.695,90
		U75654	18	0,00	0,00	500.000,00	500.000,00			500.000,00	500.000,00
		U75656	18	4.636.208,44	1.687.712,96			500.000,00	500.000,00	4.136.208,44	1.187.712,96
		U75816	18	7.116.600,00	2.250.000,00			1.181.929,02	1.181.929,02	5.934.670,98	1.068.070,98
		U75818	18	2.372.200,00	750.000,00			393.976,34	393.976,34	1.978.223,66	356.023,66
		U75824	18	0,00	375.000,00	1.181.929,02	1.181.929,02			1.181.929,02	1.556.929,02
		U75826	18	0,00	125.000,00	393.976,34	393.976,34			393.976,34	518.976,34
2015 561		U02592	80	0,00	14.000,00		6.000,00			0,00	20.000,00
		U02748	80	68.684,42	108.890,45		41.915,92			68.684,42	150.806,37
		U03222	80	0,00	4.607.572,78		1.974.674,05			0,00	6.582.246,83
		U03516	80	0,00	5.017,69		11.707,93			0,00	16.725,62
		U03520	80	0,00	885,47		2.066,11			0,00	2.951,58
		U03522	80	23.208,00	17.639,01		41.157,69			23.208,00	58.796,70

**TABELLA B - ESERCIZIO 2015**  
**ELENCO VARIAZIONI APPORTATE AL BILANCIO DI PREVISIONE - PARTE SPESA**

NUMERO ATTO	LEGGE	CAP.	COD. VAR.	STANZIAMENTI INIZIALI		VARIAZIONI IN AUMENTO		VARIAZIONI IN DIMINUZIONE		STANZIAMENTI DEFINITIVI	
				COMPETENZA	CASSA	COMPETENZA	CASSA	COMPETENZA	CASSA	COMPETENZA	CASSA
U03524	80			7.736,02	5.879,69		13.709,42			7.736,02	19.589,11
U03861	80			101.266,88	66.879,34		146.462,00			101.266,88	213.341,34
U04014	80			11.528,85	17.797,00		41.526,32			11.528,85	59.323,32
U12023	80			0,00	261.994,77		338.005,23			0,00	600.000,00
U13024	80			0,00	191.328,42		149.079,04			0,00	340.407,46
U14474	80			0,00	60.000,00		60.000,00			0,00	120.000,00
U17990	80			47.405,84	26.088,18		13.466,59			47.405,84	39.554,77
U18116	80			0,00	69.916,08		104.874,12			0,00	174.790,20
U19507	80			3.695,93	12.272,72		19.096,26			3.695,93	31.368,98
U21093	80			0,00	111.757,48		254.472,43			0,00	366.229,91
U22269	80			40.000,00	26.400,00		13.600,00			40.000,00	40.000,00
U22888	80			20.000,00	355.680,00		118.320,00			20.000,00	474.000,00
U22894	80			0,00	20.962,15		21.376,85			0,00	42.339,00
U23009	80			50.000,00	297.584,41		84.915,58			50.000,00	382.499,99
U23023	80			3.000.000,00	1.500.000,00		500.000,00			3.000.000,00	2.000.000,00
U23102	80			0,00	209.532,84		258.909,95			0,00	468.442,79
U23150	80			17.401,63	173.220,49		164.529,51			17.401,63	337.750,00
U23306	80			0,00	12.057,04		14.784,81			0,00	26.841,85

**TABELLA B - ESERCIZIO 2015**  
**ELENCO VARIAZIONI APPORTATE AL BILANCIO DI PREVISIONE - PARTE SPESA**

NUMERO ATTO	LEGGE	CAP.	COD. VAR.	STANZIAMENTI INIZIALI		VARIAZIONI IN AUMENTO		VARIAZIONI IN DIMINUZIONE		STANZIAMENTI DEFINITIVI	
				COMPETENZA	CASSA	COMPETENZA	CASSA	COMPETENZA	CASSA	COMPETENZA	CASSA
U23315		80		80.000,00	46.670,48		107.171,86			80.000,00	153.842,34
U23363		80		41.528,02	31.550,77		14.876,06			41.528,02	46.426,83
U23365		80		7.328,48	5.567,78		2.625,17			7.328,48	8.192,95
U23606		80		23.486,97	58.856,94		3.064,16			23.486,97	61.921,10
U23618		80		40.114,67	100.528,75		5.234,15			40.114,67	105.762,90
U23750		80		0,00	120.000,00		33.730,65			0,00	153.730,65
U23754		80		0,00	557.892,37		102.107,63			0,00	660.000,00
U23764		80		0,00	328.116,94		144.812,07			0,00	472.929,01
U23768		80		0,00	413.608,98		182.543,39			0,00	596.152,37
U25568		80		250.000,00	378.483,95		654.507,82			250.000,00	1.032.991,77
U27700		80		2.000.000,00	1.920.000,00		80.000,00			2.000.000,00	2.000.000,00
U30064		80		0,00	172.055,80		41.604,20			0,00	213.660,00
U30140		80		21.037,10	18.472,01		40.222,83			21.037,10	58.694,84
U30142		80		7.045,70	6.167,33		13.430,95			7.045,70	19.598,28
U32017		80		4.086.148,57	1.225.844,57		5.155,43			4.086.148,57	1.231.000,00
U32045		80		309.006,04	290.753,19		369.418,08			309.006,04	660.171,27
U35310		80		105.788,81	268.618,25		95.966,20			105.788,81	364.584,45

**TABELLA B - ESERCIZIO 2015**  
**ELENCO VARIAZIONI APPORTATE AL BILANCIO DI PREVISIONE - PARTE SPESA**

NUMERO ATTO	LEGGE	CAP.	COD. VAR.	STANZIAMENTI INIZIALI		VARIAZIONI IN AUMENTO		VARIAZIONI IN DIMINUZIONE		STANZIAMENTI DEFINITIVI	
				COMPETENZA	CASSA	COMPETENZA	CASSA	COMPETENZA	CASSA	COMPETENZA	CASSA
U36700	80			0,00	38.722,50		30.352,49			0,00	69.074,99
U36702	80			50.000,00	73.522,50		56.552,49			50.000,00	130.074,99
U37072	80			0,00	3.120,00		4.580,01			0,00	7.700,01
U37118	80			311.660,90	442.758,89		305.895,31			311.660,90	748.654,20
U37178	80			100,00	50.430,00		117.570,00			100,00	168.000,00
U38045	80			0,00	11.463,08		17.028,55			0,00	28.491,63
U38202	80			0,00	2.041,35		4.363,65			0,00	6.405,00
U38206	80			0,00	2.041,35		4.363,65			0,00	6.405,00
U41900	80			0,00	22.500,00		51.683,78			0,00	74.183,78
U43186	80			0,00	110.904,19		10.488,57			0,00	121.392,76
U43284	80			0,00	1.325.164,97		236.957,14			0,00	1.562.122,11
U43354	80			668.021,75	314.406,53		65.375,29			668.021,75	379.781,82
U45184	80			10.000.000,00	8.877.500,00		1.122.500,00			10.000.000,00	10.000.000,00
U46105	80			0,00	20.580,55		14.409,65			0,00	34.990,20
U46115	80			86.196,82	226.579,45		18.731,63			86.196,82	245.311,08
U46138	80			333.167,23	290.450,17		344.549,83			333.167,23	635.000,00
U57125	80			43.726,19	24.835,86		2.224,14			43.726,19	27.060,00
U57201	80			0,00	35.103,38		11.478,35			0,00	46.581,73

**TABELLA B - ESERCIZIO 2015**  
**ELENCO VARIAZIONI APPORTATE AL BILANCIO DI PREVISIONE - PARTE SPESA**

NUMERO ATTO	LEGGE	CAP.	COD. VAR.	STANZIAMENTI INIZIALI		VARIAZIONI IN AUMENTO		VARIAZIONI IN DIMINUZIONE		STANZIAMENTI DEFINITIVI	
				COMPETENZA	CASSA	COMPETENZA	CASSA	COMPETENZA	CASSA	COMPETENZA	CASSA
U61116		80		5.455,12	2.594,54		598,81			5.455,12	3.193,35
U68246		80		10.000,00	66.405,00		60.405,00			10.000,00	126.810,00
U68295		80		313,40	67.398,29		67.162,57			313,40	134.560,86
U68352		80		21.108,54	77.799,17		23.996,17			21.108,54	101.795,34
U68356		80		98.575,03	109.265,30		137.625,92			98.575,03	246.891,22
U68378		80		3.924,50	8.087,97		18.871,93			3.924,50	26.959,90
U68380		80		9.815,11	17.872,02		41.701,39			9.815,11	59.573,41
U68382		80		1.710,27	2.034,68		522,40			1.710,27	2.557,08
U68388		80		5.425,48	5.907,14		1.465,96			5.425,48	7.373,10
U70564		80		0,00	329.700,00		125.322,33			0,00	455.022,33
U70720		80		0,00	264.210,00		63.290,00			0,00	327.500,00
U75212		80		0,00	2.100,00		900,00			0,00	3.000,00
U75215		80		0,00	350.000,00		150.000,00			0,00	500.000,00
U75232		80		0,00	109.627,76		4.024,54			0,00	113.652,30
U78424		80		0,00	25.508,26		1.926,52			0,00	27.434,78
U78426		80		0,00	20.406,58		1.541,24			0,00	21.947,82
U78428		80		2.096,56	5.101,60		385,36			2.096,56	5.486,96

**TABELLA B - ESERCIZIO 2015**  
**ELENCO VARIAZIONI APPORTATE AL BILANCIO DI PREVISIONE - PARTE SPESA**

NUMERO ATTO	LEGGE	CAP.	COD. VAR.	STANZIAMENTI INIZIALI		VARIAZIONI IN AUMENTO		VARIAZIONI IN DIMINUIZIONE		STANZIAMENTI DEFINITIVI	
				COMPETENZA	CASSA	COMPETENZA	CASSA	COMPETENZA	CASSA	COMPETENZA	CASSA
U78458		80		0,00	21.417,28		14.701,67			0,00	36.118,95
U78460		80		10.461,55	59.546,84		138.942,61			10.461,55	198.489,45
U78462		80		8.369,23	47.637,47		111.154,10			8.369,23	158.791,57
U78464		80		6.695,39	38.109,98		88.923,27			6.695,39	127.033,25
U78539		80		0,00	19.500,00		21.000,00			0,00	40.500,00
U85300		80		0,00	670.000.000,00				9.784.686,78	0,00	660.215.313,22
2015 564											
U04430		18		1.367.300,00	1.096.363,16		244.000,00		244.000,00	1.123.300,00	852.363,16
U04434		18		0,00	0,00	54.000,00	54.000,00			54.000,00	54.000,00
U04436		18		0,00	0,00	190.000,00	190.000,00			190.000,00	190.000,00
2015 568											
U23144		18		280.000,00	387.093,51			215.000,00	215.000,00	65.000,00	172.093,51
U23156		18		200.000,00	60.000,00	215.000,00	215.000,00			415.000,00	275.000,00
U23612		18		356.130,33	200.243,95		1.846,36	1.846,36		354.283,97	198.397,59
U23624		18		608.303,39	342.029,08		3.153,64	3.153,64		605.149,75	338.875,44
U23636		18		7.213.641,20	3.235.370,03		1.661.725,98	1.661.725,98		5.551.915,22	1.573.644,05
U23652		18		12.321.101,00	5.526.102,26		2.838.274,02	2.838.274,02		9.482.826,98	2.687.828,24
U23675		18		0,00	0,00	1.846,36	1.846,36			1.846,36	1.846,36
U23688		18		1.152,13	92.339,92	1.661.725,98	1.661.725,98			1.662.878,11	1.754.065,90
U23690		18		1.967,87	157.719,21	2.838.274,02	2.838.274,02			2.840.241,89	2.995.993,23

NUMERO ATTO	LEGGE	CAP.	COD. VAR.	STANZIAMENTI INIZIALI		VARIAZIONI IN AUMENTO		VARIAZIONI IN DIMINUZIONE		STANZIAMENTI DEFINITIVI	
				COMPETENZA	CASSA	COMPETENZA	CASSA	COMPETENZA	CASSA	COMPETENZA	CASSA

2015 578	U23714	18	0,00	0,00	3.153,64	3.153,64	3.153,64		
	U57100	18	250.000,00	178.755,14		152.400,00	31.700,00	97.600,00	147.055,14
	U57103	18	285.585,96	118.083,80		68.760,00	68.760,00	216.825,96	49.323,80
	U57142	18	0,00	0,00	145.700,00	25.000,00	145.700,00	25.000,00	
	U57143	18	0,00	0,00	6.700,00	6.700,00	6.700,00	6.700,00	
	U57171	18	0,00	0,00	3.000,00	3.000,00	3.000,00	3.000,00	
	U57173	18	0,00	0,00	12.200,00	12.200,00	12.200,00	12.200,00	
	U57175	18	0,00	0,00	28.560,00	28.560,00	28.560,00	28.560,00	
	U57176	18	0,00	0,00	25.000,00	25.000,00	25.000,00	25.000,00	
	2015 592	U36197	18	33.400,00	44.990,64		1.127,00	1.127,00	32.273,00
	U36199	18	2.300,00	690,00	1.127,00	1.127,00	3.427,00	1.817,00	
	U38211	18	173.289,17	74.396,78		172.289,17	50.560,71	1.000,00	23.836,07
	U38239	18	0,00	0,00	172.289,17	50.560,71	172.289,17	50.560,71	
	2015 594	U75042	20	4.986,66	4.960,74	803,03	803,03	5.789,69	5.763,77
	U75044	20	0,00	0,00	3.212,14	3.212,14	3.212,14	3.212,14	
2015 595	U85100	14	16.208.790,70	16.208.790,70		503.747,31	503.747,31	15.705.043,39	15.705.043,39
	U87732	14	33.421,18	33.421,18	18.290,38	18.290,38	51.711,56	51.711,56	



**TABELLA B - ESERCIZIO 2015**  
**ELENCO VARIAZIONI APPORTATE AL BILANCIO DI PREVISIONE - PARTE SPESA**

NUMERO ATTO	LEGGE	CAP.	COD. VAR.	STANZIAMENTI INIZIALI		VARIAZIONI IN AUMENTO		VARIAZIONI IN DIMINUIZIONE		STANZIAMENTI DEFINITIVI	
				COMPETENZA	CASSA	COMPETENZA	CASSA	COMPETENZA	CASSA	COMPETENZA	CASSA
087734	14			0,00		36.632,99	36.632,99			36.632,99	36.632,99
088732	14			142.032,74	142.032,74	235.374,87	235.374,87			377.407,61	377.407,61
088734	14			0,00		213.449,07	213.449,07			213.449,07	213.449,07
2015 605	023095	40		0,00		47.908,32	47.908,32			47.908,32	47.908,32
	086996	40		189.197.599,41	189.197.599,41			47.908,32	47.908,32	189.149.691,09	189.149.691,09
2015 617	002100	18		100.000,00	104.487,50			23.000,00	23.000,00	77.000,00	81.487,50
	002116	18		0,00		23.000,00	23.000,00			23.000,00	23.000,00
2015 620	075523	18		2.324.215,79	13.058.744,62	93.801,12	93.801,12			2.418.016,91	13.152.545,74
	075529	18		1.328.321,09	3.140.977,45			93.801,12	93.801,12	1.234.519,97	3.047.176,33
	075535	18		3.932.436,32	21.785.731,94	239.944,47	239.944,47			4.172.380,79	22.025.676,41
	075541	18		1.413.159,74	4.352.179,78			239.944,47	239.944,47	1.173.215,27	4.112.235,31
2015 626	072560	18		4.608.258,69	4.608.258,69			33.168,94	33.168,94	4.575.089,75	4.575.089,75
	072562	18		1.626.323,49	1.626.323,49	33.168,94	33.168,94			1.659.492,43	1.659.492,43
	072564	18		7.311.780,95	7.311.780,95			1.326.024,04	1.326.024,04	5.985.756,91	5.985.756,91
	072566	18		81.090,28	81.090,28	1.052.084,96	1.052.084,96			1.133.175,24	1.133.175,24
	072568	18		3.833.612,59	3.833.612,59	273.939,08	273.939,08			4.107.551,67	4.107.551,67
2015 630	004485	18		0,00		20.000,00	20.000,00			20.000,00	25.250,00
	004489	18		534.000,00	384.300,00			20.000,00	20.000,00	514.000,00	364.300,00

**TABELLA B - ESERCIZIO 2015**  
**ELENCO VARIAZIONI APPORTATE AL BILANCIO DI PREVISIONE - PARTE SPESA**

NUMERO ATTO	LEGGE	CAP.	COD. VAR.	STANZIAMENTI INIZIALI		VARIAZIONI IN AUMENTO		VARIAZIONI IN DIMINUZIONE		STANZIAMENTI DEFINITIVI	
				COMPETENZA	CASSA	COMPETENZA	CASSA	COMPETENZA	CASSA	COMPETENZA	CASSA
2015 635											
		U78338	18	0,00	0,00	360,00	360,00			360,00	360,00
		U78344	18	0,00	0,00	2.040,00	2.040,00			2.040,00	2.040,00
		U78350	18	68.449,07	126.797,54			2.040,00	2.040,00	66.409,07	124.757,54
		U78352	18	12.079,24	22.376,04			360,00	360,00	11.719,24	22.016,04
		U78358	18	86.979,34	35.887,50			6.404,66	6.404,66	80.574,68	29.482,84
		U78364	18	123.879,69	51.112,50			9.121,79	9.121,79	114.757,90	41.990,71
		U78372	18	0,00	0,00	6.404,66	6.404,66			6.404,66	6.404,66
		U78376	18	0,00	0,00	9.121,79	9.121,79			9.121,79	9.121,79
		U78418	18	10.220,61	31.648,29			10.220,61	10.220,61	0,00	21.427,68
		U78420	18	8.176,46	25.318,63			8.176,46	8.176,46	0,00	17.142,17
		U78422	18	46.221,19	20.254,91			6.541,22	6.541,22	39.679,97	13.713,69
		U78431	18	0,00	0,00	10.220,61	10.220,61			10.220,61	10.220,61
		U78433	18	0,00	0,00	8.176,46	8.176,46			8.176,46	8.176,46
		U78435	18	0,00	0,00	6.541,22	6.541,22			6.541,22	6.541,22
		U78538	18	15.000,00	4.500,00			15.000,00	4.500,00	0,00	0,00
		U78594	18	30.000,00	9.000,00	15.000,00	4.500,00			45.000,00	13.500,00
2015 640		U21059	18	0,00	0,00	50.000,00	50.000,00			50.000,00	50.000,00

**TABELLA B - ESERCIZIO 2015**  
**ELENCO VARIAZIONI APPORTATE AL BILANCIO DI PREVISIONE - PARTE SPESA**

NUMERO ATTO	LEGGE	CAP.	COD. VAR.	STANZIAMENTI INIZIALI		VARIAZIONI IN AUMENTO		VARIAZIONI IN DIMINUIZIONE		STANZIAMENTI DEFINITIVI	
				COMPETENZA	CASSA	COMPETENZA	CASSA	COMPETENZA	CASSA	COMPETENZA	CASSA
2015 641		U21061	18	276.246,79	159.302,63			50.000,00	50.000,00	226.246,79	109.302,63
		U23007	18	2.775.000,00	5.260.702,61			430.000,00	430.000,00	2.345.000,00	4.830.702,61
		U23317	18	500.000,00	1.046.136,35			119.000,00	119.000,00	381.000,00	927.136,35
		U23319	18	450.000,00	873.883,50	549.000,00	549.000,00			999.000,00	1.422.883,50
		U22006	18	1.277.312,86	383.193,86	5.291.058,17	1.587.317,45			6.568.371,03	1.970.511,31
2015 656		U22007	18	894.119,00	268.235,70	3.703.740,72	1.111.122,22			4.597.859,72	1.379.357,92
		U22008	18	383.193,86	114.958,16	1.587.317,45	476.195,24			1.970.511,31	591.153,40
		U22013	18	2.900.000,00	870.000,00			2.900.000,00	870.000,00	0,00	0,00
		U22014	18	2.030.000,00	609.000,00			2.030.000,00	609.000,00	0,00	0,00
		U22016	18	870.000,00	261.000,00			870.000,00	261.000,00	0,00	0,00
2015 657		U22046	18	2.391.058,17	717.317,45			2.391.058,17	717.317,45	0,00	0,00
		U22047	18	1.673.740,72	502.122,22			1.673.740,72	502.122,22	0,00	0,00
		U22048	18	717.317,45	215.195,24			717.317,45	215.195,24	0,00	0,00
		U58427	20	0,00	30.000,00	75.000,00	75.000,00			75.000,00	105.000,00
		U03566	20	0,00	0,00	345.100,00	345.100,00			345.100,00	345.100,00
2015 658		U03568	20	0,00	0,00	15.500,00	15.500,00			15.500,00	15.500,00
		U03570	20	0,00	0,00	40.000,00	40.000,00			40.000,00	40.000,00
		U03572	20	0,00	0,00	40.000,00	40.000,00			40.000,00	40.000,00

**TABELLA B - ESERCIZIO 2015**  
**ELENCO VARIAZIONI APPORTATE AL BILANCIO DI PREVISIONE - PARTE SPESA**

NUMERO ATTO	LEGGE	CAP.	COD. VAR.	STANZIAMENTI INIZIALI		VARIAZIONI IN AUMENTO		VARIAZIONI IN DIMINUIZIONE		STANZIAMENTI DEFINITIVI	
				COMPETENZA	CASSA	COMPETENZA	CASSA	COMPETENZA	CASSA	COMPETENZA	CASSA
2015 658		U65770	15	50.580.415,79	30.842.352,85	1.500.391,57	1.500.391,57			52.080.807,36	32.342.744,42
		U86500	15	41.861.251,46	21.861.251,46			1.500.391,57	1.500.391,57	40.360.859,89	20.360.859,89
2015 659		U03927	80	0,00	346.793,03		478.873,57			0,00	825.666,60
		U03965	80	15.000,00	4.500,00		10.500,00			15.000,00	15.000,00
		U12078	80	100.000,00	30.000,00		70.000,00			100.000,00	100.000,00
		U12080	80	499.998,07	264.998,98		234.999,09			499.998,07	499.998,07
		U18093	80	32.500,00	1.326.945,51		62.551,73			32.500,00	1.389.497,24
		U18103	80	0,00	71.100,00		100.000,00			0,00	171.100,00
		U18164	80	332.000,00	214.988,06		190.000,00			332.000,00	404.988,06
		U18166	80	444.025,79	374.592,64		160.000,00			444.025,79	534.592,64
		U18177	80	21.424,76	21.651,13		32.469,63			21.424,76	54.120,76
		U18183	80	8.000,00	2.400,00		5.600,00			8.000,00	8.000,00
		U18186	80	25.000,00	7.500,00		17.500,00			25.000,00	25.000,00
		U18188	80	3.500,00	1.050,00		2.450,00			3.500,00	3.500,00
		U18190	80	70.000,00	21.000,00		49.000,00			70.000,00	70.000,00
		U19449	80	23,53	1.814,47		1.584,90			23,53	3.399,37
		U23144	80	280.000,00	387.093,51		90.144,28			280.000,00	477.237,79

**TABELLA B - ESERCIZIO 2015**  
**ELENCO VARIAZIONI APPORTATE AL BILANCIO DI PREVISIONE - PARTE SPESA**

NUMERO ATTO	LEGGE	CAP.	COD. VAR.	STANZIAMENTI INIZIALI		VARIAZIONI IN AUMENTO		VARIAZIONI IN DIMINUIZIONE		STANZIAMENTI DEFINITIVI	
				COMPETENZA	CASSA	COMPETENZA	CASSA	COMPETENZA	CASSA	COMPETENZA	CASSA
U23698		80		0,00	706.448,48		194.156,38			0,00	900.604,86
U27720		80		200.000,00	140.417,20		17.000,00			200.000,00	157.417,20
U32017		80		4.086.148,57	1.225.844,57		1.032.000,00			4.086.148,57	2.257.844,57
U32107		80		1.813.255,28	1.269.278,70		543.976,58			1.813.255,28	1.813.255,28
U39404		80		10.295,28	17.168,10		40.058,89			10.295,28	57.226,99
U39408		80		19.893,50	24.790,45		54.778,27			19.893,50	79.568,72
U39410		80		52.735,86	68.694,62		160.287,45			52.735,86	228.982,07
U43684		80		0,00	22.991,72		3.162,88			0,00	26.154,60
U46121		80		0,00	37.377,00		57.014,34			0,00	94.391,34
U63121		80		0,00	17.150,00		7.350,00			0,00	24.500,00
U75533		80		645.798,61	1.349.095,73		673.800,00			645.798,61	2.022.895,73
U75545		80		991.101,39	1.920.223,77		1.326.200,00			991.101,39	3.246.423,77
U78100		80		48.800,00	93.042,20		2.217,22			48.800,00	95.259,42
U85300		80		0,00	670.000.000,00				5.617.675,21	0,00	664.382.324,79
2015 701		U32107	20	1.813.255,28	1.269.278,70		3.890.634,63			5.703.889,91	5.159.913,33
2015 702		U04330	80	20.000,00	18.179,63		21.428,89			20.000,00	39.608,52
		U04430	80	1.367.300,00	1.096.363,16		233.245,05			1.367.300,00	1.329.608,21
		U16352	80	800.000,00	758.837,99		13.905,00			800.000,00	772.742,99

**TABELLA B - ESERCIZIO 2015**  
**ELENCO VARIAZIONI APPORTATE AL BILANCIO DI PREVISIONE - PARTE SPESA**

NUMERO ATTO	LEGGE	CAP.	COD. VAR.	STANZIAMENTI INIZIALI		VARIAZIONI IN AUMENTO		VARIAZIONI IN DIMINUZIONE		STANZIAMENTI DEFINITIVI	
				COMPETENZA	CASSA	COMPETENZA	CASSA	COMPETENZA	CASSA	COMPETENZA	CASSA
U19453			80	0,00	1.700,00		2.550,00			0,00	4.250,00
U23144			80	280.000,00	387.093,51		82.992,64			280.000,00	470.086,15
U23148			80	10.300,00	45.000,00		24.000,00			10.300,00	69.000,00
U23684			80	3.967,32	621.989,14		23.829,75			3.967,32	645.818,89
U23686			80	2.322,75	364.156,38		13.951,72			2.322,75	378.108,10
U25569			80	125.000,00	68.643,15		13.720,00			125.000,00	82.363,15
U25664			80	2.600.000,00	1.548.021,75		132.865,07			2.600.000,00	1.680.886,82
U38213			80	42.256,00	22.002,00		9.082,00			42.256,00	31.084,00
U38215			80	13.344,00	6.948,00		2.868,00			13.344,00	9.816,00
U43237			80	315.000,00	382.499,26		624.077,74			315.000,00	1.006.577,00
U85300			80	0,00	670.000.000,00				1.198.515,86	0,00	668.801.484,14
2015 704			18	0,00	0,00	15.000,00	15.000,00			15.000,00	15.000,00
U03965			18	15.000,00	4.500,00			15.000,00		15.000,00	-10.500,00
2015 712			18	7.431.746,00	6.631.538,90			348.000,00		7.083.746,00	6.283.538,90
U57191			18	7.981.746,00	5.587.222,20	522.000,00	522.000,00			8.503.746,00	6.109.222,20
U57193			18	3.715.874,00	2.601.111,80			174.000,00		3.541.874,00	2.427.111,80
2015 725			18	3.411.000,00	2.552.200,00			605.000,00		2.806.000,00	1.947.200,00

**TABELLA B - ESERCIZIO 2015**  
**ELENCO VARIAZIONI APPORTATE AL BILANCIO DI PREVISIONE - PARTE SPESA**

NUMERO ATTO	LEGGE	CAP.	COD. VAR.	STANZIAMENTI INIZIALI		VARIAZIONI IN AUMENTO		VARIAZIONI IN DIMINUZIONE		STANZIAMENTI DEFINITIVI	
				COMPETENZA	CASSA	COMPETENZA	CASSA	COMPETENZA	CASSA	COMPETENZA	CASSA
2015 732		U70564	18	0,00	329.700,00	605.000,00	605.000,00			605.000,00	934.700,00
		U02100	40	100.000,00	104.487,50	7.500,00	7.500,00			107.500,00	111.987,50
		U02750	40	225.000,00	140.652,36	25.000,00	25.000,00			250.000,00	165.652,36
		U02763	40	0,00	0,00	14.000,00	14.000,00			14.000,00	14.000,00
		U03887	40	6.745.722,15	10.145.367,63	45.940,53	45.940,53			6.791.662,68	10.191.308,16
		U03933	40	440.000,00	132.000,00	255.144,92	255.144,92			695.144,92	387.144,92
		U04160	40	30.000,00	193.862,99	1.472,82	1.472,82			31.472,82	195.335,81
		U04355	40	0,00	128.243,43	2.438,40	2.438,40			2.438,40	130.681,83
		U35706	40	11.462,68	3.438,80	860.441,95	860.441,95			871.904,63	863.880,75
		U37032	40	0,00	326.204,60	48.000,00	48.000,00			48.000,00	374.204,60
		U37378	40	213.325,00	87.830,50	892.363,39	892.363,39			1.105.688,39	980.193,89
		U37383	40	3.783.060,67	1.145.608,06	143.463,52	143.463,52			3.926.524,19	1.289.071,58
		U38038	40	0,00	0,00	201.384,69	201.384,69			201.384,69	201.384,69
		U45196	40	1.118.463,81	2.520.289,14	41.600,00	41.600,00			1.160.063,81	2.561.889,14
		U51776	40	0,00	916.040,00	222.585,03	222.585,03			222.585,03	1.138.625,03
		U57100	40	250.000,00	178.755,14	45.000,00	45.000,00			295.000,00	223.755,14
		U57237	40	354.000,00	354.000,00	8.000,00	8.000,00			362.000,00	362.000,00
		U68227	40	47.103,63	103.212,60	7.800,00	7.800,00			54.903,63	111.012,60

**TABELLA B - ESERCIZIO 2015**  
**ELENCO VARIAZIONI APPORTATE AL BILANCIO DI PREVISIONE - PARTE SPESA**

NUMERO ATTO	LEGGE	CAP.	COD. VAR.	STANZIAMENTI INIZIALI		VARIAZIONI IN AUMENTO		VARIAZIONI IN DIMINUZIONE		STANZIAMENTI DEFINITIVI	
				COMPETENZA	CASSA	COMPETENZA	CASSA	COMPETENZA	CASSA	COMPETENZA	CASSA
			U70720	40	0,00	264.210,00	46.000,00	46.000,00		46.000,00	310.210,00
			U70725	40	0,00	53.190,00	30.500,00	30.500,00		30.500,00	83.690,00
			U71562	40	300.000,00	663.759,26	10.489,55	10.489,55		310.489,55	674.248,81
			U71564	40	300.000,00	183.362,30	22.681,59	22.681,59		322.681,59	206.043,89
			U86992	40	24.296.066,37	24.296.066,37		460.907,92	460.907,92	23.835.158,45	23.835.158,45
			U86996	40	189.197.599,41	189.197.599,41		2.470.898,47	2.470.898,47	186.726.700,94	186.726.700,94
2015 763			U02100	80	100.000,00	104.487,50	18.000,00	18.000,00		100.000,00	122.487,50
			U02802	80	42.000,00	136.500,00	140.000,00	140.000,00		42.000,00	276.500,00
			U03843	80	5.000,00	34.223,20	50.666,40	50.666,40		5.000,00	84.889,60
			U03854	80	15.000,00	101.588,77	152.374,16	152.374,16		15.000,00	253.962,93
			U04012	80	29.140,60	27.627,18	4.892,82	4.892,82		29.140,60	32.520,00
			U04430	80	1.367.300,00	1.096.363,16	1.481.037,36	1.481.037,36		1.367.300,00	2.577.400,52
			U16362	80	13.136.648,08	4.384.718,33	68.905,00	68.905,00		13.136.648,08	4.453.623,33
			U18128	80	0,00	2.184,95	3.564,91	3.564,91		0,00	5.749,86
			U19484	80	3.354,91	64.652,25	8.032,96	8.032,96		3.354,91	72.685,21
			U23144	80	280.000,00	387.093,51	730.081,27	730.081,27		280.000,00	1.117.174,78
			U23684	80	3.967,32	621.989,14	121.415,05	121.415,05		3.967,32	743.404,19



**TABELLA B - ESERCIZIO 2015**  
**ELENCO VARIAZIONI APPORTATE AL BILANCIO DI PREVISIONE - PARTE SPESA**

NUMERO ATTO	LEGGE	CAP.	COD. VAR.	STANZIAMENTI INIZIALI		VARIAZIONI IN AUMENTO		VARIAZIONI IN DIMINUZIONE		STANZIAMENTI DEFINITIVI	
				COMPETENZA	CASSA	COMPETENZA	CASSA	COMPETENZA	CASSA	COMPETENZA	CASSA
2015 767	U23686	80		2.322,75	364.156,38		71.084,95			2.322,75	435.241,33
2015 775	U23698	80		0,00	706.448,48		95.939,58			0,00	802.388,06
2015 806	U43186	80		0,00	110.904,19		46.229,46			0,00	157.133,65
2015 808	U43684	80		0,00	22.991,72		11.000,00			0,00	33.991,72
2015 805	U78100	80		48.800,00	93.042,20		73.838,09			48.800,00	166.880,29
2015 806	U85300	80		0,00	670.000,000,00					3.077.062,01	666.922.937,99
2015 777	U02698	18		0,00	0,00		136.306,53			136.306,53	136.306,53
2015 775	U02775	18		262.059,38	601.727,81					136.306,53	125.752,85
2015 806	U04014	18		11.528,85	17.797,00					7.978,85	3.550,00
2015 808	U04016	18		0,00	0,00		7.978,85			7.978,85	7.978,85
2015 805	U75800	18		110.819,25	6.404.411,73		1.078.680,75			1.189.500,00	6.404.411,73
2015 806	U75802	18		36.939,75	2.134.803,92		359.560,25			396.500,00	2.134.803,92
2015 808	U75816	18		7.116.600,00	2.250.000,00					6.037.919,25	2.250.000,00
2015 805	U75818	18		2.372.200,00	750.000,00					359.560,25	2.012.639,75
2015 806	U41398	21		0,00	0,00		78.243,75			78.243,75	78.243,75
2015 808	U65770	15		50.580.415,79	30.842.352,85		4.500.000,00			55.080.415,79	35.342.352,85
2015 805	U86500	15		41.861.251,46	21.861.251,46					4.500.000,00	37.361.251,46
2015 806	U03458	40		0,00	0,00		30.000,00			30.000,00	30.000,00

**TABELLA B - ESERCIZIO 2015**  
**ELENCO VARIAZIONI APPORTATE AL BILANCIO DI PREVISIONE - PARTE SPESA**

NUMERO ATTO	LEGGE	CAP.	COD. VAR.	STANZIAMENTI INIZIALI		VARIAZIONI IN AUMENTO		VARIAZIONI IN DIMINUZIONE		STANZIAMENTI DEFINITIVI	
				COMPETENZA	CASSA	COMPETENZA	CASSA	COMPETENZA	CASSA	COMPETENZA	CASSA
U23007			40	2.775.000,00	5.260.702,61	105.866,91	105.866,91			2.880.866,91	5.366.569,52
U23063			40	0,00	0,00	37.661,40	37.661,40			37.661,40	37.661,40
U23095			40	0,00	0,00	819.062,72	819.062,72			819.062,72	819.062,72
U37383			40	3.783.060,67	1.145.608,06	16.813,88	16.813,88			3.799.874,55	1.162.421,94
U51776			40	0,00	916.040,00	65.750,00	65.750,00			65.750,00	981.790,00
U75531			40	221.059,99	3.777.785,61	1.596,26	1.596,26			222.656,25	3.779.381,87
U75543			40	1.177.556,94	6.213.118,85	2.754,40	2.754,40			1.180.311,34	6.215.873,25
U86992			40	24.296.066,37	24.296.066,37			175.967,57	175.967,57	24.120.098,80	24.120.098,80
U86996			40	189.197.599,41	189.197.599,41			903.538,00	903.538,00	188.294.061,41	188.294.061,41
2015 823			14	62.000,00	1.350.201,22	317.573,18	317.573,18			379.573,18	1.667.774,40
U85100			14	16.208.790,70	16.208.790,70			317.573,18	317.573,18	15.891.217,52	15.891.217,52
2015 824			18	11.914.350,00	3.574.305,00			400.000,00	400.000,00	11.514.350,00	3.174.305,00
U75573			18	192.000,00	57.600,00	400.000,00	400.000,00			592.000,00	457.600,00
U75589			18	8.340.045,00	2.502.013,50			280.000,00	280.000,00	8.060.045,00	2.222.013,50
U75591			18	134.400,00	40.320,00	280.000,00	280.000,00			414.400,00	320.320,00
U75603			18	3.574.305,00	1.072.291,50			120.000,00	120.000,00	3.454.305,00	952.291,50
U75604			18	57.600,00	17.280,00	120.000,00	120.000,00			177.600,00	137.280,00

**TABELLA B - ESERCIZIO 2015**  
**PORTATE AL BILANCIO DI PREVISIONE**

NUMERO ATTO		LEGGE	CAP.	COD. VAR.	STANZIAMENTI INIZIALI		VARIAZIONI IN AUMENTO		VARIAZIONI IN DIMINUZIONE		STANZIAMENTI DEFINITIVI	
					COMPETENZA	CASSA	COMPETENZA	CASSA	COMPETENZA	CASSA	COMPETENZA	CASSA
2015 834	U75525	18		0,00	176.439,43	1.926,23	1.926,23			1.926,23	178.365,66	
	U75529	18		1.328.321,09	3.140.977,45		1.926,23	1.926,23		1.326.394,86	3.139.051,22	
	U75537	18		0,00	301.495,01	3.323,77	3.323,77			3.323,77	304.818,78	
	U75541	18		1.413.159,74	4.352.179,78		3.323,77	3.323,77		1.409.835,97	4.348.856,01	
2015 847	U02732	18		200.000,00	409.004,00		9.073,50	9.073,50		190.926,50	399.930,50	
	U02734	18		0,00	8.400,00	9.073,50	9.073,50			9.073,50	17.473,50	
	U02800	18		252.828,00	81.788,40		64.900,00	64.900,00		187.928,00	16.888,40	
	U02802	18		42.000,00	136.500,00	64.900,00	64.900,00			106.900,00	201.400,00	
2015 868	U70549	18		3.411.000,00	2.552.200,00		323.000,00	323.000,00		3.088.000,00	2.229.200,00	
	U70564	18		0,00	329.700,00	323.000,00	323.000,00			323.000,00	652.700,00	
2015 869	U03913	80		55.000,00	103.514,37	5.908,24				55.000,00	109.422,61	
	U03937	80		2.276.722,84	3.888.141,71	992.698,77				2.276.722,84	4.880.840,48	
	U04358	80		2.222.308,45	666.692,54	233.936,89				2.222.308,45	900.629,43	
	U16352	80		800.000,00	758.837,99	55.000,00				800.000,00	813.837,99	
	U21061	80		276.246,79	159.302,63	12.662,12				276.246,79	171.964,75	
	U22894	80		0,00	20.962,15	12.824,56				0,00	33.786,71	
	U23698	80		0,00	706.448,48	193.062,62				0,00	899.511,10	
	U25569	80		125.000,00	68.643,15	39.960,00				125.000,00	108.603,15	

**TABELLA B - ESERCIZIO 2015**  
**ELENCO VARIAZIONI APPORTATE AL BILANCIO DI PREVISIONE - PARTE SPESA**

NUMERO ATTO	LEGGE	CAP.	COD. VAR.	STANZIAMENTI INIZIALI		VARIAZIONI IN AUMENTO		VARIAZIONI IN DIMINUZIONE		STANZIAMENTI DEFINITIVI	
				COMPETENZA	CASSA	COMPETENZA	CASSA	COMPETENZA	CASSA	COMPETENZA	CASSA
U37232		80		0,00	29.070,00		39.380,00			0,00	68.450,00
U43186		80		0,00	110.904,19		34.769,30			0,00	145.673,49
U43258		80		410.718,96	715.089,83		67.572,82			410.718,96	782.662,65
U46121		80		0,00	37.377,00		30.198,66			0,00	67.575,66
U75778		80		1.003.000,00	300.900,00		702.100,00			1.003.000,00	1.003.000,00
U78400		80		499.214,87	145.764,46		353.450,41			499.214,87	499.214,87
U78402		80		399.371,94	124.611,58		274.760,36			399.371,94	399.371,94
U78404		80		99.842,91	33.495,21		66.347,70			99.842,91	99.842,91
U78418		80		10.220,61	31.648,29		9.347,25			10.220,61	40.995,54
U78420		80		8.176,46	25.318,63		7.477,79			8.176,46	32.796,42
U78422		80		46.221,19	20.254,91		5.982,27			46.221,19	26.237,18
U78424		80		0,00	25.508,26		47.108,96			0,00	72.617,22
U78426		80		0,00	20.406,58		37.687,16			0,00	58.093,74
U78428		80		2.096,56	5.101,60		11.518,36			2.096,56	16.619,96
U78442		80		135.000,00	56.250,00		53.220,60			135.000,00	109.470,60
U78444		80		108.000,00	45.000,00		42.576,47			108.000,00	87.576,47
U78446		80		37.500,00	11.250,00		10.644,12			37.500,00	21.894,12

**TABELLA B - ESERCIZIO 2015**  
**ELENCO VARIAZIONI APPORTATE AL BILANCIO DI PREVISIONE - PARTE SPESA**

NUMERO ATTO	LEGGE	CAP.	COD. VAR.	STANZIAMENTI INIZIALI		VARIAZIONI IN AUMENTO		VARIAZIONI IN DIMINUIZIONE		STANZIAMENTI DEFINITIVI	
				COMPETENZA	CASSA	COMPETENZA	CASSA	COMPETENZA	CASSA	COMPETENZA	CASSA
U78454		80		0,00	220.004,19		136.950,41			0,00	356.954,60
U78456		80		0,00	176.003,36		109.560,32			0,00	285.563,68
U78458		80		0,00	21.417,28		35.271,97			0,00	56.689,25
U78535		80		0,00	6.300,00		2.400,00			0,00	8.700,00
U78602		80		128.382,96	56.560,99		70.729,01			128.382,96	127.290,00
U78604		80		641.915,93	133.439,40		503.013,60			641.915,93	636.453,00
U78606		80		513.532,71	95.751,53		413.408,47			513.532,71	509.160,00
U78612		80		138.757,41	87.470,01		51.287,40			138.757,41	138.757,41
U78614		80		693.787,00	357.350,00		336.437,00			693.787,00	693.787,00
U78616		80		555.029,61	288.880,00		266.149,61			555.029,61	555.029,61
U85300		80		0,00	670.000.000,00				5.265.403,22	0,00	664.734.596,78
2015 872											
U14053		18		85.000,00	128.643,84			15.000,00	15.000,00	70.000,00	113.643,84
U14057		18		50.000,00	15.000,00		15.000,00		15.000,00	65.000,00	30.000,00
U36702		18		50.000,00	73.522,50			50.000,00		0,00	73.522,50
U36704		18		0,00	0,00			50.000,00		50.000,00	0,00
U37062		18		174.000,00	137.484,64			25.880,00		148.120,00	137.484,64
U37063		18		0,00	0,00		20.880,00			20.880,00	0,00
U37065		18		0,00	0,00		5.000,00			5.000,00	0,00

**TABELLA B - ESERCIZIO 2015**  
**ELENCO VARIAZIONI APPORTATE AL BILANCIO DI PREVISIONE - PARTE SPESA**

NUMERO ATTO	LEGGE	CAP.	COD. VAR.	STANZIAMENTI INIZIALI		VARIAZIONI IN AUMENTO		VARIAZIONI IN DIMINUZIONE		STANZIAMENTI DEFINITIVI	
				COMPETENZA	CASSA	COMPETENZA	CASSA	COMPETENZA	CASSA	COMPETENZA	CASSA
U37076	18		18	1.727.751,94	1.614.213,69			1.000.000,00	1.000.000,00	727.751,94	614.213,69
U37077	18		18	0,00	0,00	1.000.000,00	1.000.000,00			1.000.000,00	1.000.000,00
U37181	18		18	58.000,00	17.400,00			33.988,00	17.400,00	24.012,00	0,00
U37183	18		18	0,00	0,00	29.928,00	13.340,00			29.928,00	13.340,00
U37185	18		18	0,00	0,00	4.060,00	4.060,00			4.060,00	4.060,00
U37230	18		18	121.000,01	95.743,21			121.000,01	61.565,54	0,00	34.177,67
U37234	18		18	0,00	0,00	121.000,01	61.565,54			121.000,01	61.565,54
U38036	18		18	29.800,00	29.800,00			14.800,00	14.800,00	15.000,00	15.000,00
U38039	18		18	15.000,00	15.000,00	14.800,00	14.800,00			29.800,00	29.800,00
U47140	18		18	5.000,00	133.547,39			5.000,00	5.000,00	0,00	128.547,39
U47142	18		18	50.000,00	15.000,00	5.000,00	5.000,00			55.000,00	20.000,00
U48294	18		18	479.958,20	165.032,31			25.000,00	25.000,00	454.958,20	140.032,31
U48296	18		18	0,00	0,00	25.000,00	25.000,00			25.000,00	25.000,00
2015 914											
U02748	80		80	68.684,42	108.890,45			18.000,00		68.684,42	126.890,45
U03926	80		80	145.833,92	43.750,18			88.067,20		145.833,92	131.817,38
U04355	80		80	0,00	128.243,43			71.461,25		0,00	199.704,68
U17993	80		80	66.761,89	46.733,32			20.028,57		66.761,89	66.761,89

**TABELLA B - ESERCIZIO 2015**

NUMERO ATTO	LEGGE	CAP.	COD. VAR.	STANZIAMENTI INIZIALI		VARIAZIONI IN AUMENTO		VARIAZIONI IN DIMINUZIONE		STANZIAMENTI DEFINITIVI	
				COMPETENZA	CASSA	COMPETENZA	CASSA	COMPETENZA	CASSA	COMPETENZA	CASSA
			U18124	80	0,00	21.000,00	49.000,00			0,00	70.000,00
			U23612	80	356.130,33	200.243,95	15.891,23			356.130,33	216.135,18
			U23624	80	608.303,39	342.029,08	27.128,86			608.303,39	369.157,94
			U23698	80	0,00	706.448,48	260.277,15			0,00	966.725,63
			U25525	80	372.401,50	274.179,69	64.253,95			372.401,50	338.433,64
			U25664	80	2.600.000,00	1.548.021,75	244.106,63			2.600.000,00	1.792.128,38
			U27720	80	200.000,00	140.417,20	65.000,00			200.000,00	205.417,20
			U32038	80	2.200.000,00	1.540.000,00	660.000,00			2.200.000,00	2.200.000,00
			U32040	80	8.585.474,76	2.009.832,33	6.575.642,43			8.585.474,76	8.585.474,76
			U36197	80	33.400,00	44.990,64	35.436,75			33.400,00	80.427,39
			U58437	80	0,00	6.906,12	7.493,88			0,00	14.400,00
			U68246	80	10.000,00	66.405,00	84.540,00			10.000,00	150.945,00
			U68295	80	313,40	67.398,29	90.100,09			313,40	157.498,38
			U70678	80	932.680,48	438.696,44	24.925,16			932.680,48	463.621,60
			U75800	80	110.819,25	6.404.411,73	38.178,27			110.819,25	6.442.590,00
			U75802	80	36.939,75	2.134.803,92	12.726,08			36.939,75	2.147.530,00
			U78583	80	492.167,54	344.517,28	147.650,26			492.167,54	492.167,54
			U85300	80	0,00	670.000.000,00		8.599.907,76		0,00	661.400.092,24

				STANZIAMENTI INIZIALI	VARIAZIONI IN AUMENTO	VARIAZIONI IN DIMINUZIONE	STANZIAMENTI DEFINITIVI	
NUMERO LEGGE	CAP.	COD.	COMPETENZA	CASSA	COMPETENZA	CASSA	COMPETENZA	CASSA
ATTO		VAR.						

[illegible]



**TABELLA B - ESERCIZIO 2015**  
**ELENCO VARIAZIONI APPORTATE AL BILANCIO DI PREVISIONE - PARTE SPESA**

NUMERO ATTO	LEGGE	CAP.	COD. VAR.	STANZIAMENTI INIZIALI		VARIAZIONI IN AUMENTO		VARIAZIONI IN DIMINUZIONE		STANZIAMENTI DEFINITIVI	
				COMPETENZA	CASSA	COMPETENZA	CASSA	COMPETENZA	CASSA	COMPETENZA	CASSA
2015 946	U23007	18		2.775.000,00	5.260.702,61			408.326,00	408.326,00	2.366.674,00	4.852.376,61
	U23173	18		500.000,00	350.000,00			500.000,00	350.000,00	0,00	0,00
	U23175	18		189.939,75	56.981,93	500.000,00	350.000,00			689.939,75	406.981,93
	U23321	18		300.000,00	354.160,50	408.326,00	408.326,00			708.326,00	762.486,50
	U22040	18		2.271.792,00	681.537,60	83.961,29	45.000,00			2.355.753,29	726.537,60
2015 947	U22041	18		1.590.254,40	477.076,32	58.772,99	31.500,00			1.649.027,39	508.576,32
	U22042	18		681.537,60	204.461,28	25.187,69	13.500,00			706.725,29	217.961,28
	U22115	18		150.000,00	45.000,00			83.961,29	45.000,00	66.038,71	0,00
	U22116	18		105.000,00	31.500,00			58.772,99	31.500,00	46.227,01	0,00
	U22117	18		45.000,00	13.500,00			25.187,69	13.500,00	19.812,31	0,00
2015 950	U68277	15		63.047,48	90.718,31	63.047,48	63.047,48			126.094,96	153.765,79
	U68281	20		371.330,82	533.461,68	370.191,19	370.191,19			741.522,01	903.652,87
	U68285	15		9.113,87	8.399,96	9.113,87	9.113,87			18.227,74	17.513,83
	U68287	20		27.224,07	25.091,54	27.224,07	27.224,07			54.448,14	52.315,61
	U86350	15		63.589.363,01	63.589.363,01			72.161,35	72.161,35	63.517.201,66	63.517.201,66
2015 979	U37402	40		3.485.648,14	1.498.603,93	125.155,62	125.155,62			3.610.803,76	1.623.759,55
	U38090	40		234.265,62	1.294.747,66	39.374,81	39.374,81			273.640,43	1.334.122,47
	U43260	40		0,00	0,00	39.579,97	39.579,97			39.579,97	39.579,97

**TABELLA B - ESERCIZIO 2015**  
**ELENCO VARIAZIONI APPORTATE AL BILANCIO DI PREVISIONE - PARTE SPESA**

NUMERO ATTO	LEGGE	CAP.	COD. VAR.	STANZIAMENTI INIZIALI		VARIAZIONI IN AUMENTO		VARIAZIONI IN DIMINUZIONE		STANZIAMENTI DEFINITIVI	
				COMPETENZA	CASSA	COMPETENZA	CASSA	COMPETENZA	CASSA	COMPETENZA	CASSA
2015 994			U43270	40	9.700.343,66	3.309.238,02	115.000,00	115.000,00		9.815.343,66	3.424.238,02
			U51914	40	0,00	0,00	118.320,54	118.320,54		118.320,54	118.320,54
			U65723	40	2.375.000,00	48.392.343,08	3.014.821,63	3.014.821,63		5.389.821,63	51.407.164,71
			U86992	40	24.296.066,37	24.296.066,37		118.320,54	118.320,54	24.177.745,83	24.177.745,83
2015 996			U86996	40	189.197.599,41	189.197.599,41		3.333.932,03	3.333.932,03	185.863.667,38	185.863.667,38
			U70570	18	700.000,00	706.082,99		20.000,00	20.000,00	680.000,00	686.082,99
2015 996			U70670	18	115.000,00	115.000,00	20.000,00	20.000,00		135.000,00	135.000,00
			U72564	18	7.311.780,95	7.311.780,95	15.040,65	15.040,65		7.326.821,60	7.326.821,60
2015 1008			U72566	18	81.090,28	81.090,28		15.040,65	15.040,65	66.049,63	66.049,63
			U57100	18	250.000,00	178.755,14		22.500,00	22.500,00	227.500,00	156.255,14
			U57103	18	285.585,96	118.083,80		22.000,00	2.000,00	263.585,96	116.083,80
			U57140	18	0,00	0,00	22.500,00	22.500,00		22.500,00	22.500,00
2015 1061			U57171	18	0,00	0,00	24.000,00	4.000,00		24.000,00	4.000,00
			U57175	18	0,00	0,00		2.000,00	2.000,00	-2.000,00	-2.000,00
			U68248	18	63.500,00	70.700,35	4.700,00	3.000,00		68.200,00	73.700,35
			U68254	18	10.700,00	3.210,00	4.700,00	3.000,00		6.000,00	210,00
2015 1061	U00550	60			320.000,00	331.872,13		11.872,13		320.000,00	320.000,00

**TABELLA B - ESERCIZIO 2015**  
**ELENCO VARIAZIONI APPORTATE AL BILANCIO DI PREVISIONE - PARTE SPESA**

NUMERO ATTO	LEGGE	CAP.	COD. VAR.	STANZIAMENTI INIZIALI		VARIAZIONI IN AUMENTO		VARIAZIONI IN DIMINUZIONE		STANZIAMENTI DEFINITIVI	
				COMPETENZA	CASSA	COMPETENZA	CASSA	COMPETENZA	CASSA	COMPETENZA	CASSA
U00560		60		1.300.000,00	1.852.962,90			353.501,31		1.300.000,00	1.499.461,59
U00565		60		0,00	15.000,00			15.000,00		0,00	0,00
U00600		60		0,00	6.410,49			6.410,49		0,00	0,00
U00650		60		0,00	35.629,13			35.629,13		0,00	0,00
U02100		60		100.000,00	104.487,50			34.400,00		134.400,00	104.487,50
U02104		60		0,00	0,00			37.500,00		37.500,00	0,00
U02110		60		50.000,00	30.625,00			10.000,00		50.000,00	20.625,00
U02112		60		108.000,00	86.355,60			26.250,00		134.250,00	86.355,60
U02119		60		0,00	0,00			15.000,00		15.000,00	0,00
U02127		60		0,00	0,00			110.000,00		110.000,00	0,00
U02492		60		181.800.000,00	41.800.000,00			24.000.000,00		205.800.000,00	41.800.000,00
U02602		60		200.000,00	195.200,00			120.000,00		320.000,00	195.200,00
U02614		60		0,00	1.034.969,61			974.489,68		0,00	60.479,93
U02616		60		2.753.000,00	1.927.100,00			1.582.328,98		4.335.328,98	1.927.100,00
U02622		60		62.000,00	1.350.201,22			107.114,45		62.000,00	1.243.086,77
U02709		60		0,00	87.366,93			91.374,00		91.374,00	87.366,93
U02717		60		200.000,00	415.646,00			350.480,00		550.480,00	415.646,00
U02728		60		0,00	27.155,94			27.183,00		27.183,00	27.155,94

**TABELLA B - ESERCIZIO 2015**  
**ELENCO VARIAZIONI APPORTATE AL BILANCIO DI PREVISIONE - PARTE SPESA**

NUMERO ATTO	LEGGE	CAP.	COD. VAR.	STANZIAMENTI INIZIALI		VARIAZIONI IN AUMENTO		VARIAZIONI IN DIMINUZIONE		STANZIAMENTI DEFINITIVI	
				COMPETENZA	CASSA	COMPETENZA	CASSA	COMPETENZA	CASSA	COMPETENZA	CASSA
U02732		60		200.000,00	409.004,00	276.405,00				476.405,00	409.004,00
U02734		60		0,00	8.400,00	8.400,00		4.200,00		8.400,00	4.200,00
U02746		60		814.500,00	1.981.747,18	895.670,00				1.710.170,00	1.981.747,18
U02748		60		68.684,42	108.890,45	174.291,78				242.976,20	108.890,45
U02750		60		225.000,00	140.652,36	18.250,00				243.250,00	140.652,36
U02752		60		90.000,00	228.385,50	102.447,20				192.447,20	228.385,50
U02754		60		90.000,00	49.610,00	16.000,00				106.000,00	49.610,00
U02756		60		180.000,00	199.016,09	94.500,00				274.500,00	199.016,09
U02767		60		10.560,10	10.872,56	25.681,76				36.241,86	10.872,56
U02773		60		0,00	19.078,50	20.500,00				20.500,00	19.078,50
U02786		60		0,00	0,00	11.000,00				11.000,00	0,00
U02857		60		0,00	9.600,00	32.000,00				32.000,00	9.600,00
U03203		60		80.000,00	95.200,00	41.640,90				121.640,90	95.200,00
U03406		60		20.000,00	6.000,00	20.000,00				40.000,00	6.000,00
U03417		60		170.000,00	51.000,00	47.573,60				217.573,60	51.000,00
U03423		60		123.500,00	76.839,83	70.463,69				193.963,69	76.839,83
U03436		60		672.742,34	245.071,16	44.737,63				717.479,97	245.071,16

**TABELLA B - ESERCIZIO 2015**  
**ELENCO VARIAZIONI APPORTATE AL BILANCIO DI PREVISIONE - PARTE SPESA**

NUMERO ATTO	LEGGE	CAP.	COD. VAR.	STANZIAMENTI INIZIALI		VARIAZIONI IN AUMENTO		VARIAZIONI IN DIMINUZIONE		STANZIAMENTI DEFINITIVI	
				COMPETENZA	CASSA	COMPETENZA	CASSA	COMPETENZA	CASSA	COMPETENZA	CASSA
U03444	60			3.542.833,91	1.174.063,65	200.704,18				3.743.538,09	1.174.063,65
U03446	60			351.281,22	155.832,74	106.292,08				457.573,30	155.832,74
U03476	60			28.670,00	17.756,64	18.058,00				46.728,00	17.756,64
U03496	60			0,00	4.558,57			4.558,57		0,00	0,00
U03498	60			0,00	1.519,52			1.519,52		0,00	0,00
U03504	60			0,00	136,13			136,13		0,00	0,00
U03508	60			0,00	45,38			45,38		0,00	0,00
U03510	60			36.677,50	28.392,98	25.500,00				62.177,50	28.392,98
U03512	60			6.472,50	5.010,53	4.500,00				10.972,50	5.010,53
U03516	60			0,00	5.017,69	6.166,76				6.166,76	5.017,69
U03520	60			0,00	885,47	1.088,24				1.088,24	885,47
U03522	60			23.208,00	17.639,01			9.501,70		23.208,00	8.137,31
U03524	60			7.736,02	5.879,69			3.157,40		7.736,02	2.722,29
U03526	60			147.083,41	62.485,02	26.705,58				173.788,99	62.485,02
U03546	60			0,00	0,00	7.089,43				7.089,43	0,00
U03548	60			0,00	0,00	1.251,08				1.251,08	0,00
U03829	60			1.821.416,66	528.050,03	245.517,40				2.066.934,06	528.050,03
U03831	60			64.964,00	19.489,20	14.000,00				78.964,00	19.489,20

**TABELLA B - ESERCIZIO 2015**  
**ELENCO VARIAZIONI APPORTATE AL BILANCIO DI PREVISIONE - PARTE SPESA**

NUMERO ATTO	LEGGE	CAP.	COD. VAR.	STANZIAMENTI INIZIALI		VARIAZIONI IN AUMENTO		VARIAZIONI IN DIMINUZIONE		STANZIAMENTI DEFINITIVI	
				COMPETENZA	CASSA	COMPETENZA	CASSA	COMPETENZA	CASSA	COMPETENZA	CASSA
U03843		60		5.000,00	34.223,20			1.095,00		5.000,00	33.128,20
U03877		60		0,00	14,40			14,40		0,00	0,00
U03885		60		40.000,00	19.320,00		121.610,00			161.610,00	19.320,00
U03887		60		6.745.722,15	10.145.367,63		2.132.550,58			8.878.272,73	10.145.367,63
U03902		60		5.515.917,38	5.233.294,02		26.685,42			5.542.602,80	5.233.294,02
U03913		60		55.000,00	103.514,37		5.000,00			60.000,00	103.514,37
U03927		60		0,00	346.793,03		282.918,00			282.918,00	346.793,03
U03943		60		50.000,00	15.000,00		33.989,20			83.989,20	15.000,00
U03951		60		0,00	0,00		10.000,00			10.000,00	0,00
U03982		60		0,00	2,54				2,54	0,00	0,00
U04012		60		29.140,60	27.627,18		10.000,00			39.140,60	27.627,18
U04014		60		11.528,85	17.797,00		24.219,87			35.748,72	17.761,20
U04020		60		1.100.000,00	1.660.012,68				85.958,58	1.100.000,00	1.574.054,10
U04071		60		10.000,00	80.000,00				70.000,00	10.000,00	10.000,00
U04077		60		29.025.351,81	37.191.743,12		3.170.000,00		1.437.108,55	32.195.351,81	35.754.634,57
U04080		60		95.320.000,00	101.362.898,60		12.746.095,31			108.066.095,31	101.362.898,60
U04082		60		10.000,00	38.832,75				28.832,75	10.000,00	10.000,00

**TABELLA B - ESERCIZIO 2015**  
**ELENCO VARIAZIONI APPORTATE AL BILANCIO DI PREVISIONE - PARTE SPESA**

NUMERO ATTO	LEGGE	CAP.	COD. VAR.	STANZIAMENTI INIZIALI		VARIAZIONI IN AUMENTO		VARIAZIONI IN DIMINUIZIONE		STANZIAMENTI DEFINITIVI	
				COMPETENZA	CASSA	COMPETENZA	CASSA	COMPETENZA	CASSA	COMPETENZA	CASSA
U04092		60		0,00	169.154,09			169.154,09		0,00	0,00
U04100		60		350.000,00	1.508.746,30			1.103.064,15		350.000,00	405.682,15
U04110		60		15.000,00	26.507,38			11.507,38		15.000,00	15.000,00
U04120		60		746.210,35	1.433.547,31			609.954,84		746.210,35	823.592,47
U04127		60		435.945,29	834.644,20			165.693,36		435.945,29	668.950,84
U04131		60		500.000,00	1.174.527,87			674.527,87		500.000,00	500.000,00
U04142		60		500.000,00	574.737,07			74.737,07		500.000,00	500.000,00
U04144		60		20.000,00	34.112,34			12.926,66		20.000,00	21.185,68
U04150		60		1.600.000,00	1.700.705,37			696,18		1.600.000,00	1.700.009,19
U04160		60		30.000,00	193.862,99			71.435,52		30.000,00	122.427,47
U04162		60		128.000,00	128.000,00			4.429,77		132.429,77	128.000,00
U04170		60		30.000,00	60.243,12			30.243,12		30.000,00	30.000,00
U04180		60		0,00	298.386,79			292.875,18		0,00	5.511,61
U04198		60		15.000,00	117.295,85			102.295,85		15.000,00	15.000,00
U04200		60		411.000,00	1.217.672,33			282.063,35		554.119,00	935.608,98
U04202		60		400.000,00	400.000,00			49.980,95		449.980,95	400.000,00
U04240		60		161.000,00	318.857,22			45.815,00		167.000,00	273.042,22
U04242		60		60.000,00	350.975,19			136.870,65		60.000,00	214.104,54

**TABELLA B - ESERCIZIO 2015**  
**ELENCO VARIAZIONI APPORTATE AL BILANCIO DI PREVISIONE - PARTE SPESA**

NUMERO ATTO	LEGGE	CAP.	COD. VAR.	STANZIAMENTI INIZIALI		VARIAZIONI IN AUMENTO		VARIAZIONI IN DIMINUIZIONE		STANZIAMENTI DEFINITIVI	
				COMPETENZA	CASSA	COMPETENZA	CASSA	COMPETENZA	CASSA	COMPETENZA	CASSA
U04248	60			86.000,00	86.000,00	129.174,95				215.174,95	86.000,00
U04265	60			471.878,00	948.384,00	2.314,00				474.192,00	948.384,00
U04280	60			14.200.000,00	14.229.030,75			311,28		14.200.000,00	14.228.719,47
U04298	60			116.000,00	242.118,06			30.179,54		116.000,00	211.938,52
U04300	60			564.866,16	673.164,70			70.856,12		564.866,16	602.308,58
U04318	60			600.000,00	1.203.450,44	223.671,80				823.671,80	1.203.450,44
U04321	60			104,00	148.280,00	72.828,00				72.932,00	148.280,00
U04343	60			1.600.000,00	657.613,46	304.137,62				1.904.137,62	657.613,46
U04345	60			1.000.000,00	443.181,31	287.067,30				1.287.067,30	443.181,31
U04350	60			1.700.000,00	1.434.096,26	327.582,79				2.027.582,79	1.434.096,26
U04352	60			950.000,00	777.858,35	325.548,17				1.275.548,17	777.858,35
U04355	60			0,00	128.243,43			21,04		0,00	128.222,39
U04360	60			3.952.345,23	7.263.037,78			1.143.459,51		3.952.345,23	6.119.578,27
U04362	60			70.000,00	21.000,00	32.081,10				102.081,10	21.000,00
U04365	60			3.100.000,00	4.615.225,11			387.149,01		3.100.000,00	4.228.076,10
U04380	60			400.000,00	2.560.687,18			1.245.129,63		400.000,00	1.315.557,55
U04382	60			943.030,80	1.485.766,32	270.561,01		53.757,01		1.213.591,81	1.432.009,31



**TABELLA B - ESERCIZIO 2015**  
**ELENCO VARIAZIONI APPORTATE AL BILANCIO DI PREVISIONE - PARTE SPESA**

NUMERO ATTO	LEGGE	CAP.	COD. VAR.	STANZIAMENTI INIZIALI		VARIAZIONI IN AUMENTO		VARIAZIONI IN DIMINUZIONE		STANZIAMENTI DEFINITIVI	
				COMPETENZA	CASSA	COMPETENZA	CASSA	COMPETENZA	CASSA	COMPETENZA	CASSA
U04390		60		520.000,00	739.029,33	1.610,03		5.134,52		521.610,03	733.894,81
U04430		60		1.367.300,00	1.096.363,16	255.020,89		63.985,69		1.622.320,89	1.032.377,47
U04434		60		0,00	0,00	8.477,74				8.477,74	0,00
U04436		60		0,00	0,00	54.607,83				54.607,83	0,00
U04485		60		0,00	5.250,00			750,00		0,00	4.500,00
U04491		60		0,00	1.750,00			1.750,00		0,00	0,00
U05040		60		925.206,96	1.441.464,71	3.052,83		316.968,82		928.259,79	1.124.495,89
U05050		60		4.899.204,31	4.899.204,31	539.837,56				5.439.041,87	4.899.204,31
U05060		60		1.000.000,00	1.130.881,18			97.301,69		1.000.000,00	1.033.579,49
U05075		60		40.000,00	126.576,83			86.576,83		40.000,00	40.000,00
U05160		60		10.000,00	10.024,46			24,46		10.000,00	10.000,00
U05175		60		200.000,00	258.970,06			25.496,68		200.000,00	233.473,38
U05650		60		250.000,00	260.955,83			299,54		250.000,00	260.656,29
U05652		60		4.000.000,00	4.025.438,30			24.354,85		4.000.000,00	4.001.083,45
U05705		60		150.000,00	278.554,91			10.619,23		150.000,00	267.935,68
U05710		60		5.400.000,00	7.006.815,37	1.194.512,73		739.798,40		6.594.512,73	6.267.016,97
U05720		60		4.000.000,00	8.666.332,44			1.923.425,69		4.000.000,00	6.742.906,75
U10050		60		220.000,00	345.358,36			50,09		220.000,00	345.308,27

**TABELLA B - ESERCIZIO 2015**  
**ELENCO VARIAZIONI APPORTATE AL BILANCIO DI PREVISIONE - PARTE SPESA**

NUMERO ATTO	LEGGE	CAP.	COD. VAR.	STANZIAMENTI INIZIALI		VARIAZIONI IN AUMENTO		VARIAZIONI IN DIMINUZIONE		STANZIAMENTI DEFINITIVI	
				COMPETENZA	CASSA	COMPETENZA	CASSA	COMPETENZA	CASSA	COMPETENZA	CASSA
U10596	60			25.000,00	18.750,00	26.400,00				51.400,00	18.750,00
U10800	60			5.000,00	5.000,01			0,01		5.000,00	5.000,00
U13024	60			0,00	191.328,42	17.500,00				17.500,00	191.328,42
U14074	60			2.482,20	147.000,00	207.517,80		40.758,90		210.000,00	106.241,10
U14425	60			180.000,00	166.500,00	191.450,00				371.450,00	166.500,00
U14550	60			0,00	17.499,95	24.999,93				24.999,93	17.499,95
U14552	60			0,00	348,48			348,48		0,00	0,00
U16352	60			800.000,00	758.837,99	898.991,61				1.698.991,61	758.837,99
U16362	60			13.136.648,08	4.384.718,33	1.201.587,57				14.338.235,65	4.384.718,33
U16364	60			0,00	168.000,00	560.000,00				560.000,00	168.000,00
U18088	60			0,00	718,40			718,40		0,00	0,00
U18091	60			0,00	96.600,00	66.700,00				66.700,00	96.600,00
U18093	60			32.500,00	1.326.945,51	1.628.604,40				1.661.104,40	1.326.945,51
U18103	60			0,00	71.100,00	75.000,00				75.000,00	71.100,00
U18122	60			1.765.144,15	732.376,36	35.517,53				1.800.661,68	732.376,36
U18128	60			0,00	2.184,95			1.149,97		0,00	1.034,98
U18132	60			0,00	124.333,71	120.939,48				120.939,48	124.333,71

**TABELLA B - ESERCIZIO 2015**  
**ELENCO VARIAZIONI APPORTATE AL BILANCIO DI PREVISIONE - PARTE SPESA**

NUMERO ATTO	LEGGE	CAP.	COD. VAR.	STANZIAMENTI INIZIALI		VARIAZIONI IN AUMENTO		VARIAZIONI IN DIMINUZIONE		STANZIAMENTI DEFINITIVI	
				COMPETENZA	CASSA	COMPETENZA	CASSA	COMPETENZA	CASSA	COMPETENZA	CASSA
U18134		60		0,00	84.941,37	61.911,77				61.911,77	84.941,37
U18141		60		0,00	18.182,47	16.063,58				16.063,58	18.182,47
U18164		60		332.000,00	214.988,06	5.000,00				337.000,00	214.988,06
U18166		60		444.025,79	374.592,64	184.112,20				628.137,99	374.592,64
U18177		60		21.424,76	21.651,13	7,06				21.431,82	21.651,13
U18420		60		29.000.000,00	10.815.000,00	7.050.000,00				36.050.000,00	10.815.000,00
U19484		60		3.354,91	64.652,25	143.540,42				146.895,33	64.652,25
U20062		60		0,00	0,00	22.158,29				22.158,29	0,00
U21061		60		276.246,79	159.302,63	23.418,24				299.665,03	159.302,63
U21069		60		0,00	191.450,00	211.000,00				211.000,00	191.450,00
U21071		60		0,00	0,00	152.611,15				152.611,15	0,00
U21073		60		50.000,00	258.108,15	175.000,00				225.000,00	258.108,15
U21104		60		1.726.222,09	1.533.195,29	1.273.105,47				2.999.327,56	1.533.195,29
U21115		60		114.500,00	433.300,00	331.000,00				445.500,00	433.300,00
U21209		60		0,00	0,00	281.000,00				281.000,00	0,00
U22280		60		300.000,00	705.520,40	339.958,62				639.958,62	705.520,40
U23007		60		2.775.000,00	5.260.702,61	4.882.642,65				7.657.642,65	5.260.702,61
U23025		60		0,00	0,00	615.833,26				615.833,26	0,00

**TABELLA B - ESERCIZIO 2015**  
**ELENCO VARIAZIONI APPORTATE AL BILANCIO DI PREVISIONE - PARTE SPESA**

NUMERO ATTO	LEGGE	CAP.	COD. VAR.	STANZIAMENTI INIZIALI		VARIAZIONI IN AUMENTO		VARIAZIONI IN DIMINUIZIONE		STANZIAMENTI DEFINITIVI	
				COMPETENZA	CASSA	COMPETENZA	CASSA	COMPETENZA	CASSA	COMPETENZA	CASSA
U23047	60			60.951,45	37.253,12	48.000,00				108.951,45	37.253,12
U23055	60			0,00	0,00	42.649,72				42.649,72	0,00
U23059	60			0,00	0,00	139.470,36				139.470,36	0,00
U23063	60			0,00	0,00	46.230,15				46.230,15	0,00
U23065	60			0,00	42.814,68	707.350,17				707.350,17	42.814,68
U23067	60			10.836,28	204.708,66	320.730,00				331.566,28	204.708,66
U23073	60			0,00	0,00	6.400,00				6.400,00	0,00
U23079	60			794,37	238,31	250.000,00				250.794,37	238,31
U23089	60			0,00	0,00	10.990,10				10.990,10	0,00
U23095	60			0,00	0,00	2.627.226,01				2.627.226,01	0,00
U23102	60			0,00	209.532,84	230.000,00				230.000,00	209.532,84
U23124	60			1.538.000,00	570.000,00	362.000,00				1.900.000,00	570.000,00
U23126	60			455.500,00	556.093,80	1.203.516,80				1.659.016,80	556.093,80
U23130	60			0,00	3.002.689,34	4.455.666,56				4.455.666,56	3.002.689,34
U23132	60			0,00	841.852,94	1.758.649,52				1.758.649,52	841.852,94
U23144	60			280.000,00	387.093,51	346.999,60		30.034,50		626.999,60	357.059,01
U23146	60			20.000,00	140.000,00	180.000,00				200.000,00	140.000,00

**TABELLA B - ESERCIZIO 2015**  
**ELENCO VARIAZIONI APPORTATE AL BILANCIO DI PREVISIONE - PARTE SPESA**

NUMERO ATTO	LEGGE	CAP.	COD. VAR.	STANZIAMENTI INIZIALI		VARIAZIONI IN AUMENTO		VARIAZIONI IN DIMINUIZIONE		STANZIAMENTI DEFINITIVI	
				COMPETENZA	CASSA	COMPETENZA	CASSA	COMPETENZA	CASSA	COMPETENZA	CASSA
U23148		60		10.300,00	45.000,00	62.120,00				72.420,00	45.000,00
U23150		60		17.401,63	173.220,49	215.250,00				232.651,63	173.220,49
U23152		60		0,00	42.000,00	140.000,00				140.000,00	42.000,00
U23160		60		0,00	0,00	157.767,37				157.767,37	0,00
U23168		60		47.695,65	14.308,70	214.565,38				262.261,03	14.308,70
U23184		60		4.181.978,71	2.701.176,41	2.854.172,64				7.036.151,35	2.701.176,41
U23311		60		169.575,00	65.026,09	47.178,63				216.753,63	65.026,09
U23313		60		29.925,00	11.475,20	8.325,65				38.250,65	11.475,20
U23315		60		80.000,00	46.670,48			21.300,99		80.000,00	25.369,49
U23317		60		500.000,00	1.046.136,35	646.567,00				1.146.567,00	1.046.136,35
U23319		60		450.000,00	873.883,50	317.875,00		106.008,50		767.875,00	767.875,00
U23327		60		300.000,00	300.000,00	347.913,50				647.913,50	300.000,00
U23332		60		0,00	0,01			0,01		0,00	0,00
U23359		60		52.020,00	30.141,00	10.276,28				62.296,28	30.141,00
U23361		60		9.180,00	5.319,00	1.813,47				10.993,47	5.319,00
U23498		60		8.697,88	3.914,05	28.700,00				37.397,88	3.914,05
U23500		60		0,00	514.887,87	984.446,51				984.446,51	514.887,87
U23516		60		0,00	0,00	530.731,74				530.731,74	0,00

**TABELLA B - ESERCIZIO 2015**  
**ELENCO VARIAZIONI APPORTATE AL BILANCIO DI PREVISIONE - PARTE SPESA**

NUMERO ATTO	LEGGE	CAP.	COD. VAR.	STANZIAMENTI INIZIALI		VARIAZIONI IN AUMENTO		VARIAZIONI IN DIMINUIZIONE		STANZIAMENTI DEFINITIVI	
				COMPETENZA	CASSA	COMPETENZA	CASSA	COMPETENZA	CASSA	COMPETENZA	CASSA
U23604	60			2.863.602,51	5.497.166,35	4.324.985,06		7.188.587,57	5.497.166,35		
U23606	60			23.486,97	58.856,94	664.690,39		688.177,36	58.856,94		
U23610	60			0,00	444.103,84	146.970,42		146.970,42	444.103,84		
U23612	60			356.130,33	200.243,95	18.802,65		374.932,98	200.243,95		
U23616	60			5.073.987,35	9.457.994,80	7.384.887,28		12.458.874,63	9.457.994,80		
U23618	60			40.114,67	100.528,75	1.135.309,61		1.175.424,28	100.528,75		
U23622	60			0,00	758.541,67	251.029,58		251.029,58	758.541,67		
U23624	60			608.303,39	342.029,08	32.115,38		640.418,77	342.029,08		
U23628	60			893.695,51	4.555.460,61	1.313.172,43		2.206.867,94	4.555.460,61		
U23630	60			608.737,52	349.512,25	243.731,39		852.468,91	349.512,25		
U23632	60			923.181,10	373.248,03	40.619,97		963.801,07	373.248,03		
U23636	60			7.213.641,20	3.235.370,03	823.866,21		8.037.507,41	3.235.370,03		
U23640	60			0,00	0,00	278.744,05		278.744,05	0,00		
U23642	60			2.910.328,85	1.354.712,28	279.774,86		3.190.103,71	1.354.712,28		
U23644	60			1.526.523,72	7.780.900,06	2.239.829,43		3.766.353,15	7.780.900,06		
U23646	60			810.797,27	503.109,88	416.300,01		1.227.097,28	503.109,88		
U23648	60			1.576.818,90	637.517,97	69.380,03		1.646.198,93	637.517,97		

**TABELLA B - ESERCIZIO 2015**  
**ELENCO VARIAZIONI APPORTATE AL BILANCIO DI PREVISIONE - PARTE SPESA**

NUMERO ATTO	LEGGE	CAP.	COD. VAR.	STANZIAMENTI INIZIALI		VARIAZIONI IN AUMENTO		VARIAZIONI IN DIMINUZIONE		STANZIAMENTI DEFINITIVI	
				COMPETENZA	CASSA	COMPETENZA	CASSA	COMPETENZA	CASSA	COMPETENZA	CASSA
U23652		60		12.321.101,00	5.526.102,26	1.407.186,37				13.728.287,37	5.526.102,26
U23656		60		0,00	0,00	448.040,43		448.040,43		0,00	0,00
U23658		60		4.970.922,28	2.313.886,09	477.863,20				5.448.785,48	2.313.886,09
U23664		60		1.107,77	1.027.795,13	1.431.543,37				1.432.651,14	1.027.795,13
U23666		60		1.892,23	1.755.502,57	2.445.115,63				2.447.007,86	1.755.502,57
U23672		60		0,00	18.278,98	55.390,86				55.390,86	18.278,98
U23674		60		0,00	30.274,92	94.609,14				94.609,14	30.274,92
U23684		60		3.967,32	621.989,14	1.019.005,19				1.022.972,51	621.989,14
U23686		60		2.322,75	364.156,38	596.597,53				596.920,28	364.156,38
U23688		60		1.152,13	92.339,92	427.025,30				428.177,43	92.339,92
U23690		60		1.967,87	157.719,21	702.086,47				704.054,34	157.719,21
U23710		60		6.091,95	45.455,09	19.171,14				25.263,09	45.455,09
U23712		60		1.700.000,00	948.974,70	36.476,48				1.736.476,48	948.974,70
U23746		60		5.428,82	334.500,12	702.189,91		702.189,91		5.428,82	334.500,12
U23748		60		9.272,56	571.580,40	1.200.137,38		1.200.137,38		9.272,56	571.580,40
U23750		60		0,00	120.000,00	143.384,17				143.384,17	120.000,00
U23756		60		0,00	1.400.000,00	1.800.000,00		800.000,00		1.800.000,00	600.000,00
U23758		60		0,00	989.887,15	2.085.042,60				2.085.042,60	989.887,15

**TABELLA B - ESERCIZIO 2015**  
**ELENCO VARIAZIONI APPORTATE AL BILANCIO DI PREVISIONE - PARTE SPESA**

NUMERO ATTO	LEGGE	CAP.	COD. VAR.	STANZIAMENTI INIZIALI		VARIAZIONI IN AUMENTO		VARIAZIONI IN DIMINUIZIONE		STANZIAMENTI DEFINITIVI	
				COMPETENZA	CASSA	COMPETENZA	CASSA	COMPETENZA	CASSA	COMPETENZA	CASSA
U23762	60			588.501,57	284.875,80	160.442,44				748.944,01	284.875,80
U23764	60			0,00	328.116,94	620.794,12				620.794,12	328.116,94
U23766	60			0,00	100.329,41	127.242,65				127.242,65	100.329,41
U23768	60			0,00	413.608,98	782.544,24				782.544,24	413.608,98
U23770	60			0,00	126.470,59	160.396,17				160.396,17	126.470,59
U24118	60			625.000,00	813.066,14	251.282,04				876.282,04	813.066,14
U25507	60			0,00	1.353.545,19	4.047.457,73				4.047.457,73	1.353.545,19
U25511	60			422.344,36	126.703,31	38.061,54				460.405,90	126.703,31
U25513	60			1.251.829,96	730.189,30	910.134,20		38.061,54		2.123.902,62	730.189,30
U25517	60			1.500.000,00	1.504.288,20	2.816.183,34				4.316.183,34	1.504.288,20
U25543	60			61.559,42	163.414,89	371.870,61				433.430,03	163.414,89
U25558	60			7.465.000,00	6.778.500,00	1.573.000,00				9.038.000,00	6.778.500,00
U25561	60			3.100.000,00	3.439.127,29	2.000,00				3.102.000,00	3.439.127,29
U25568	60			250.000,00	378.483,95	370.000,00		45.795,23		620.000,00	332.688,72
U25572	60			100.000,00	150.000,00	366.500,00				466.500,00	150.000,00
U25580	60			0,00	3.276,84	6.399,00				6.399,00	3.276,84
U25608	60			10.768,46	68.702,86	198.224,27				208.992,73	68.702,86



**TABELLA B - ESERCIZIO 2015**  
**ELENCO VARIAZIONI APPORTATE AL BILANCIO DI PREVISIONE - PARTE SPESA**

NUMERO ATTO	LEGGE	CAP.	COD. VAR.	STANZIAMENTI INIZIALI		VARIAZIONI IN AUMENTO		VARIAZIONI IN DIMINUZIONE		STANZIAMENTI DEFINITIVI	
				COMPETENZA	CASSA	COMPETENZA	CASSA	COMPETENZA	CASSA	COMPETENZA	CASSA
U25610		60		3.692,02	23.060,83	44.980,82				48.672,84	23.060,83
U25614		60		0,00	9.000,00	8.300,00				8.300,00	9.000,00
U25616		60		0,00	77.438,87	71.700,00				71.700,00	77.438,87
U25621		60		289.790,00	150.000,00	210.210,00				500.000,00	150.000,00
U25647		60		0,00	30.000,00	100.000,00		30.000,00		100.000,00	0,00
U25662		60		900.000,00	598.082,10	229.553,00				1.129.553,00	598.082,10
U25792		60		250.000,00	188.760,30	326.481,80				576.481,80	188.760,30
U27000		60		300.000,00	316.008,00	660.000,00				960.000,00	316.008,00
U27704		60		1.000.000,00	2.184.000,00	1.455.000,00				2.455.000,00	2.184.000,00
U27712		60		650.000,00	650.000,00	650.000,00				1.300.000,00	650.000,00
U27734		60		120.000,00	210.000,00	24.000,00				144.000,00	210.000,00
U27738		60		300.000,00	280.500,00	417.848,40				717.848,40	280.500,00
U27744		60		80.000,00	140.249,03	68.167,87				148.167,87	140.249,03
U30060		60		205.000,00	376.491,60	53.987,73		4.279,40		258.987,73	372.212,20
U30062		60		30.234,53	22.925,50	291,60				30.526,13	22.925,50
U30068		60		0,00	0,00	74.960,00				74.960,00	0,00
U30070		60		2.451.466,81	832.789,19	16.957,32				2.468.424,13	832.789,19
U30076		60		150.000,00	45.000,00	37.500,00				187.500,00	45.000,00

**TABELLA B - ESERCIZIO 2015**  
**ELENCO VARIAZIONI APPORTATE AL BILANCIO DI PREVISIONE - PARTE SPESA**

NUMERO ATTO	LEGGE	CAP.	COD. VAR.	STANZIAMENTI INIZIALI		VARIAZIONI IN AUMENTO		VARIAZIONI IN DIMINUIZIONE		STANZIAMENTI DEFINITIVI	
				COMPETENZA	CASSA	COMPETENZA	CASSA	COMPETENZA	CASSA	COMPETENZA	CASSA
U30080		60		500.000,00	150.000,00	61.087,90				561.087,90	150.000,00
U30120		60		0,00	581,57			491,14		0,00	90,43
U30124		60		0,00	193,85			163,88		0,00	29,97
U30128		60		0,00	36,86			36,86		0,00	0,00
U30132		60		0,00	12,29			12,29		0,00	0,00
U30140		60		21.037,10	18.472,01	3.737,42				24.774,52	18.472,01
U30142		60		7.045,70	6.167,33	1.245,80				8.291,50	6.167,33
U30144		60		0,00	1,08			1,08		0,00	0,00
U30553		60		0,00	65.800,00	94.000,00		65.800,00		94.000,00	0,00
U30592		60		3.400.000,00	1.020.000,00	18.291,41				3.418.291,41	1.020.000,00
U30648		60		3.723.349,78	1.267.004,93	500.000,00				4.223.349,78	1.267.004,93
U31106		60		0,00	0,00	27.500,00				27.500,00	0,00
U31153		60		316.959,53	389.871,67	240.000,00				556.959,53	389.871,67
U31155		60		0,00	0,00	364.870,51				364.870,51	0,00
U31158		60		0,00	0,00	87.965,01				87.965,01	0,00
U31175		60		300.718,05	616.567,57	962.979,67				1.263.697,72	616.567,57
U32007		60		0,00	2.782.568,04	6.554.351,41				6.554.351,41	2.782.568,04

**TABELLA B - ESERCIZIO 2015**  
**ELENCO VARIAZIONI APPORTATE AL BILANCIO DI PREVISIONE - PARTE SPESA**

NUMERO ATTO	LEGGE	CAP.	COD. VAR.	STANZIAMENTI INIZIALI		VARIAZIONI IN AUMENTO		VARIAZIONI IN DIMINUZIONE		STANZIAMENTI DEFINITIVI	
				COMPETENZA	CASSA	COMPETENZA	CASSA	COMPETENZA	CASSA	COMPETENZA	CASSA
U32009		60		18.184.171,82	5.890.247,34	1.417.179,17				19.601.350,99	5.890.247,34
U32013		60		58.174.089,75	14.741.056,66	6.006.375,50				64.180.465,25	14.741.056,66
U32015		60		1.252.789,92	3.191.324,30	8.445.690,14				9.698.480,06	3.191.324,30
U32025		60		0,00	18.244,19	134.337,98				134.337,98	18.244,19
U32027		60		0,00	0,00	364.545,01				364.545,01	0,00
U32030		60		9.468.198,31	5.078.198,31	1.073.224,81				10.541.423,12	5.078.198,31
U32032		60		0,00	0,00	2.000.000,00				2.000.000,00	0,00
U32035		60		0,00	0,00	1.516.078,78				1.516.078,78	0,00
U32048		60		1.629.607,11	646.722,28	714.648,42				2.344.255,53	646.722,28
U32051		60		227.606,10	3.887.888,83	6.898.804,56				7.126.410,66	3.887.888,83
U32056		60		869.446,13	260.833,84	1.781.018,48				2.650.464,61	260.833,84
U32063		60		0,00	0,00	3.711.284,23				3.711.284,23	0,00
U32075		60		1.145.058,36	343.517,51	1.756.660,70				2.901.719,06	343.517,51
U32089		60		423.514,16	408.812,03	939.192,62				1.362.706,78	408.812,03
U32091		60		3.984.540,28	1.415.648,23	734.287,16				4.718.827,44	1.415.648,23
U32095		60		0,00	0,00	27.382,44				27.382,44	0,00
U32151		60		7.045.014,87	4.931.510,41			55.200,00		6.989.814,87	4.931.510,41
U32155		60		2.098.990,85	2.933.957,36	1.427.739,12				3.526.729,97	2.933.957,36

**TABELLA B - ESERCIZIO 2015**  
**ELENCO VARIAZIONI APPORTATE AL BILANCIO DI PREVISIONE - PARTE SPESA**

NUMERO ATTO	LEGGE	CAP.	COD. VAR.	STANZIAMENTI INIZIALI		VARIAZIONI IN AUMENTO		VARIAZIONI IN DIMINUIZIONE		STANZIAMENTI DEFINITIVI	
				COMPETENZA	CASSA	COMPETENZA	CASSA	COMPETENZA	CASSA	COMPETENZA	CASSA
U32280		60		464.855,02	232.418,75	309.874,14		774.729,16	232.418,75		
U35704		60		1.800.000,00	700.704,89	1.110.250,79		2.910.250,79	700.704,89		
U35716		60		5.469.378,05	1.640.813,42	29.379,56		5.498.757,61	1.640.813,42		
U35801		60		1.588.968,22	476.690,47	1.374.800,75		2.963.768,97	476.690,47		
U36197		60		33.400,00	44.990,64	49.405,55		82.805,55	44.990,64		
U36302		60		0,00	0,00	5.175,83		5.175,83	0,00		
U36704		60		0,00	0,00	120.000,00		120.000,00	0,00		
U37058		60		81.467,88	61.988,77	13.069,36		94.537,24	61.988,77		
U37062		60		174.000,00	137.484,64	518.381,90		692.381,90	137.484,64		
U37064		60		0,00	0,00	29.588,64		29.588,64	0,00		
U37070		60		0,00	0,00	2.691,50		2.691,50	0,00		
U37072		60		0,00	3.120,00	26.437,60		26.437,60	3.120,00		
U37074		60		22.000,00	11.880,00	65.827,60		87.827,60	11.880,00		
U37076		60		1.727.751,94	1.614.213,69	49.475,49		1.777.227,43	1.614.213,69		
U37086		60		0,00	0,00	15.360,00		15.360,00	0,00		
U37092		60		0,00	0,01			0,01	0,00		
U37096		60		0,00	91.000,00	52.000,00		52.000,00	91.000,00		

**TABELLA B - ESERCIZIO 2015**  
**ELENCO VARIAZIONI APPORTATE AL BILANCIO DI PREVISIONE - PARTE SPESA**

NUMERO ATTO	LEGGE	CAP.	COD. VAR.	STANZIAMENTI INIZIALI		VARIAZIONI IN AUMENTO		VARIAZIONI IN DIMINUIZIONE		STANZIAMENTI DEFINITIVI	
				COMPETENZA	CASSA	COMPETENZA	CASSA	COMPETENZA	CASSA	COMPETENZA	CASSA
U37114		60		31.736,00	12.899,18	351.109,13				382.845,13	12.899,18
U37116		60		0,00	0,00	12.146,10				12.146,10	0,00
U37160		60		0,00	1.908,38	441.990,61				441.990,61	1.908,38
U37166		60		0,00	0,00	78.175,31				78.175,31	0,00
U37175		60		0,00	0,00	4.860,00				4.860,00	0,00
U37232		60		0,00	29.070,00	48.450,00				48.450,00	29.070,00
U37234		60		0,00	0,00	126.420,00				126.420,00	0,00
U37352		60		0,00	0,00	444.045,15				444.045,15	0,00
U37381		60		5.297.806,37	2.427.405,37	791.217,42				6.089.023,79	2.427.405,37
U37383		60		3.783.060,67	1.145.608,06	718.772,50				4.501.833,17	1.145.608,06
U37402		60		3.485.648,14	1.498.603,93	1.741.417,69				5.227.065,83	1.498.603,93
U37406		60		0,00	0,00	419.389,75				419.389,75	0,00
U37410		60		0,00	0,00	120.518,92				120.518,92	0,00
U37417		60		1.736.556,34	984.356,77	334.979,61				2.071.535,95	984.356,77
U38045		60		0,00	11.463,08					693,10	0,00
U38127		60		0,00	4.039,17					4.039,17	0,00
U38129		60		0,00	712,79					712,79	0,00
U38139		60		0,00	0,00	1.526,44				1.526,44	0,00

**TABELLA B - ESERCIZIO 2015**  
**ELENCO VARIAZIONI APPORTATE AL BILANCIO DI PREVISIONE - PARTE SPESA**

NUMERO ATTO	LEGGE	CAP.	COD. VAR.	STANZIAMENTI INIZIALI		VARIAZIONI IN AUMENTO		VARIAZIONI IN DIMINUIZIONE		STANZIAMENTI DEFINITIVI	
				COMPETENZA	CASSA	COMPETENZA	CASSA	COMPETENZA	CASSA	COMPETENZA	CASSA
U38157		60		0,00	0,00	17.890,49				17.890,49	0,00
U38217		60		28.500,00	15.573,15	127,99				28.627,99	15.573,15
U38219		60		9.500,00	5.191,06	42,67				9.542,67	5.191,06
U38223		60		1.500,00	467,74	59,14				1.559,14	467,74
U38231		60		50.592,89	15.177,87		37.944,67	2.529,65		12.648,22	12.648,22
U38239		60		0,00	0,00	5.852,45				5.852,45	0,00
U39307		60		883.678,57	303.385,26	85.745,94				969.424,51	303.385,26
U39317		60		184.892,49	56.516,96	1.110,69				186.003,18	56.516,96
U39320		60		6.898.813,62	2.626.102,80	791.950,54				7.690.764,16	2.626.102,80
U39326		60		5.452,47	5.070,80	9.971,65				15.424,12	5.070,80
U39330		60		2.006.308,74	622.106,01	57.538,38				2.063.847,12	622.106,01
U39398		60		0,00	0,00	152.632,74				152.632,74	0,00
U39400		60		677.707,76	264.232,35	25.087,97				702.795,73	264.232,35
U39402		60		117.137,49	45.173,49	9.103,40				126.240,89	45.173,49
U39500		60		5.893.647,96	2.157.120,40	1.216.951,98				7.110.599,94	2.157.120,40
U39502		60		931.364,76	280.651,50	4.140,23				935.504,99	280.651,50
U39547		60		13.073,29	3.921,99	4.000,00				17.073,29	3.921,99

**TABELLA B - ESERCIZIO 2015**  
**ELENCO VARIAZIONI APPORTATE AL BILANCIO DI PREVISIONE - PARTE SPESA**

NUMERO ATTO	LEGGE	CAP.	COD. VAR.	STANZIAMENTI INIZIALI		VARIAZIONI IN AUMENTO		VARIAZIONI IN DIMINUZIONE		STANZIAMENTI DEFINITIVI	
				COMPETENZA	CASSA	COMPETENZA	CASSA	COMPETENZA	CASSA	COMPETENZA	CASSA
U39550		60		2.770.163,19	2.146.412,09	4.505.952,49				7.276.115,68	2.146.412,09
U39590		60		0,00	0,29				0,29	0,00	0,00
U39600		60		184.596,38	57.629,10	5.038,52				189.634,90	57.629,10
U39639		60		9.203.504,66	4.453.876,02	3.271.563,58				12.475.068,24	4.453.876,02
U39650		60		2.225.132,78	748.262,76	279.106,42				2.504.239,20	748.262,76
U41372		60		66.804,25	20.041,28	10.511,77				77.316,02	20.041,28
U41376		60		24.638,45	7.391,54	1.133,58				25.772,03	7.391,54
U41380		60		34.894,69	10.468,41	27.917,81				62.812,50	10.468,41
U41384		60		11.631,55	3.489,47	9.305,95				20.937,50	3.489,47
U41388		60		29.688,91	9.029,07	9.017,16				38.706,07	9.029,07
U41974		60		45.085.414,50	6.141.601,47	2.053.257,06				47.138.671,56	6.141.601,47
U42006		60		34.357,80	10.307,34			34.357,80	10.307,34	0,00	0,00
U42008		60		103.425,00	32.174,68			103.425,00	32.174,68	0,00	0,00
U42020		60		0,00	9.756,66				9.756,66	0,00	0,00
U43025		60		0,00	0,67				0,67	0,00	0,00
U43186		60		0,00	110.904,19				1.322,42	0,00	109.581,77
U43217		60		112.865,91	33.859,77	308.204,85				421.070,76	33.859,77
U43278		60		0,00	180,24				180,24	0,00	0,00

**TABELLA B - ESERCIZIO 2015**  
**ELENCO VARIAZIONI APPORTATE AL BILANCIO DI PREVISIONE - PARTE SPESA**

NUMERO ATTO	LEGGE	CAP.	COD. VAR.	STANZIAMENTI INIZIALI		VARIAZIONI IN AUMENTO			VARIAZIONI IN DIMINUIZIONE			STANZIAMENTI DEFINITIVI	
				COMPETENZA	CASSA	COMPETENZA	CASSA	COMPETENZA	CASSA	COMPETENZA	CASSA	COMPETENZA	CASSA
U43280		60		0,00	2.100,00				2.100,00			0,00	0,00
U43349		60		0,00	32.400,00				108.000,00			108.000,00	32.400,00
U43352		60		105.546,95	31.664,09			2.215,69				107.762,64	31.664,09
U43362		60		0,00	0,00			3.320,00				3.320,00	0,00
U43662		60		11.176.011,85	14.339.203,90			9.913.926,00				21.089.937,85	14.339.203,90
U43664		60		0,00	3.039.612,43			4.281.144,27			3.039.612,43	4.281.144,27	0,00
U43675		60		1.700.000,00	1.560.051,98			76.010,01				1.776.010,01	1.560.051,98
U43682		60		0,00	9.600,00			32.000,00				32.000,00	9.600,00
U43684		60		0,00	22.991,72						5.659,08	0,00	17.332,64
U43697		60		16.100.000,00	13.919.991,01			760.099,98				16.860.099,98	13.919.991,01
U43704		60		800.000,00	480.000,00			483.179,02				1.283.179,02	480.000,00
U43714		60		41.847.160,60	29.617.991,28			607.699,15				42.454.889,75	29.617.991,28
U43722		60		30.000,00	9.000,00			13.486,49				43.486,49	9.000,00
U43724		60		0,00	0,00			5.000,00				5.000,00	0,00
U45196		60		1.118.463,81	2.520.289,14			12.022.986,80				13.141.450,61	2.520.289,14
U45198		60		3.122,80	21.868,74			69.773,00				72.895,80	21.868,74
U45235		60		0,00	0,00			485.831,85				485.831,85	0,00



**TABELLA B - ESERCIZIO 2015**  
**ELENCO VARIAZIONI APPORTATE AL BILANCIO DI PREVISIONE - PARTE SPESA**

NUMERO ATTO	LEGGE	CAP.	COD. VAR.	STANZIAMENTI INIZIALI		VARIAZIONI IN AUMENTO		VARIAZIONI IN DIMINUZIONE		STANZIAMENTI DEFINITIVI	
				COMPETENZA	CASSA	COMPETENZA	CASSA	COMPETENZA	CASSA	COMPETENZA	CASSA
U46087		60		108.000,00	108.000,00	14.000,00				122.000,00	108.000,00
U46123		60		6.573.891,53	2.892.843,23	879.293,66				7.453.185,19	2.892.843,23
U46127		60		653.361,98	2.201.439,81	3.686.098,47				4.339.460,45	2.201.439,81
U47127		60		43.658,69	30.561,08	4.534,49				48.193,18	30.561,08
U47372		60		0,00	539.480,71	318.382,31				318.382,31	539.480,71
U47417		60		0,00	0,00	5.211,01				5.211,01	0,00
U47425		60		0,00	0,00	291.989,21				291.989,21	0,00
U47427		60		0,00	69.750,00	825.918,99				825.918,99	69.750,00
U47429		60		0,00	0,00	82.710,58				82.710,58	0,00
U47435		60		0,00	0,00	3.026,84				3.026,84	0,00
U47439		60		0,00	0,00	114.462,34				114.462,34	0,00
U47441		60		1.245,90	13.273,77	7.738,31				8.984,21	13.273,77
U47443		60		0,00	0,00	387,09				387,09	0,00
U48052		60		0,00	0,00	11.315,09				11.315,09	0,00
U48055		60		0,00	14,01	17.654,67				17.654,67	14,01
U48074		60		0,00	0,00	89.105,26				89.105,26	0,00
U48089		60		5.071.170,45	549.819,32	6.873,50				5.078.043,95	549.819,32
U48106		60		2.279.205,63	685.412,45	3.603,98				2.282.809,61	685.412,45

**TABELLA B - ESERCIZIO 2015**  
**ELENCO VARIAZIONI APPORTATE AL BILANCIO DI PREVISIONE - PARTE SPESA**

NUMERO ATTO	LEGGE	CAP.	COD. VAR.	STANZIAMENTI INIZIALI		VARIAZIONI IN AUMENTO		VARIAZIONI IN DIMINUIZIONE		STANZIAMENTI DEFINITIVI	
				COMPETENZA	CASSA	COMPETENZA	CASSA	COMPETENZA	CASSA	COMPETENZA	CASSA
U48217		60		154.094,70	49.457,52		8,04			154.102,74	49.457,52
U48219		60		0,00		0,00	6.500,466,75			6.500,466,75	0,00
U48255		60		0,00		0,00	1.009,124,19			1.009,124,19	0,00
U48262		60		0,00		0,00	4.201,260,00			4.201,260,00	0,00
U48264		60		0,00		0,00	563,519,26			563,519,26	0,00
U48282		60		2.604,502,63	979,628,71		450,149,79			3.054,652,42	979,628,71
U48284		60		17,956,088,43	5,999,134,76		1,216,626,90			19,172,715,33	5,999,134,76
U48286		60		1,957,151,96	1,742,267,07		490,801,00			2,447,952,96	1,742,267,07
U48288		60		5,987,966,50	1,879,785,29		171,584,02			6,159,550,52	1,879,785,29
U48290		60		1,260,816,82	380,885,05		8,800,00			1,269,616,82	380,885,05
U48292		60		282,500,00	299,250,00		10,000,00			292,500,00	299,250,00
U48294		60		479,958,20	165,032,31		34,050,00			514,008,20	165,032,31
U50020		60		280,000,00	485,770,37			184,627,60		280,000,00	301,142,77
U51581		60		801,000,00	801,000,00		20,000,00			821,000,00	801,000,00
U51583		60		80,000,00	80,000,00		200,000,00			280,000,00	80,000,00
U51585		60		0,00		0,00	30,000,00			30,000,00	0,00
U51587		60		1,230,00	1,230,00		10,000,00			11,230,00	1,230,00

**TABELLA B - ESERCIZIO 2015**  
**ELENCO VARIAZIONI APPORTATE AL BILANCIO DI PREVISIONE - PARTE SPESA**

NUMERO ATTO	LEGGE	CAP.	COD. VAR.	STANZIAMENTI INIZIALI		VARIAZIONI IN AUMENTO		VARIAZIONI IN DIMINUIZIONE		STANZIAMENTI DEFINITIVI	
				COMPETENZA	CASSA	COMPETENZA	CASSA	COMPETENZA	CASSA	COMPETENZA	CASSA
US1592		60		131.000,00	131.000,00	200.000,00				331.000,00	131.000,00
US1594		60		0,00	0,00	5.000,00				5.000,00	0,00
US1598		60		0,00	0,00	5.000,00				5.000,00	0,00
US1612		60		0,00	1.871.147,12	1.871.147,12		1.871.147,12		0,00	1.871.147,12
US1614		60		19.500.000,00	27.707.709,24	1.060.493,30		470.000,00		20.090.493,30	27.707.709,24
US1616		60		21.000.000,00	40.159.782,38	2.937.652,02				23.937.652,02	40.159.782,38
US1618		60		323.946.000,00	327.437.098,00	72.657.257,38				396.603.257,38	327.437.098,00
US1624		60		30.000.000,00	46.359.448,57	250.699,42				30.250.699,42	46.359.448,57
US1650		60		1.000.000,00	1.720.000,00	720.000,00				1.720.000,00	1.720.000,00
US1690		60		21.700,00	21.700,00	1.160,09				22.860,09	21.700,00
US1704		60		0,00	32.130.023,72	19.717.753,91				19.717.753,91	32.130.023,72
US1705		60		2.038.368,00	2.038.368,00	6.576.664,70				8.615.032,70	2.038.368,00
US1718		60		0,00	0,00	420.668,28				420.668,28	0,00
US1720		60		0,00	0,00	192.536,42				192.536,42	0,00
US1721		60		0,00	0,00	110.845,88		110.845,88		0,00	0,00
US1724		60		0,00	0,00	206.066,30				206.066,30	0,00
US1733		60		0,00	0,00	1.816.775,61				1.816.775,61	0,00
US1735		60		0,00	0,00	211.748,46				211.748,46	0,00

**TABELLA B - ESERCIZIO 2015**  
**ELENCO VARIAZIONI APPORTATE AL BILANCIO DI PREVISIONE - PARTE SPESA**

NUMERO ATTO	LEGGE	CAP.	COD. VAR.	STANZIAMENTI INIZIALI		VARIAZIONI IN AUMENTO		VARIAZIONI IN DIMINUIZIONE		STANZIAMENTI DEFINITIVI	
				COMPETENZA	CASSA	COMPETENZA	CASSA	COMPETENZA	CASSA	COMPETENZA	CASSA
US1737		60		85.042,00	151.363.569,12	241.988,07				327.030,07	151.363.569,12
US1745		60		0,00	0,00	120.747,02				120.747,02	0,00
US1749		60		0,00	0,00	4.641.326,10				4.641.326,10	0,00
US1751		60		10.000,00	41.489,78	6.912.822,49				6.922.822,49	41.489,78
US1753		60		34.000,00	34.000,00	900.321,07				934.321,07	34.000,00
US1757		60		4.000,00	4.000,00	16.000,00				20.000,00	4.000,00
US1759		60		0,00	0,00	40.000,00				40.000,00	0,00
US1762		60		3.500,00	3.500,00	11.500,00				15.000,00	3.500,00
US1769		60		0,00	637.319,32	86.865,28				86.865,28	637.319,32
US1771		60		0,00	0,00	326.175,29		7.408,95		318.766,34	0,00
US1773		60		0,00	0,00	1.315.410,09		64.078,26		1.251.331,83	0,00
US1776		60		0,00	916.040,00	801.402,87		484.303,12		317.099,75	916.040,00
US1787		60		0,00	0,00	454.791,25				454.791,25	0,00
US1789		60		0,00	0,00	35.548,76				35.548,76	0,00
US1792		60		0,00	25.000,00	38.777,70		5.001,25		33.776,45	25.000,00
US1797		60		0,00	0,00	5.001,25				5.001,25	0,00
US1799		60		19.500,00	948.660,40	2.708.657,69				2.728.157,69	948.660,40

**TABELLA B - ESERCIZIO 2015**  
**ELENCO VARIAZIONI APPORTATE AL BILANCIO DI PREVISIONE - PARTE SPESA**

NUMERO ATTO	LEGGE	CAP.	COD. VAR.	STANZIAMENTI INIZIALI		VARIAZIONI IN AUMENTO		VARIAZIONI IN DIMINUZIONE		STANZIAMENTI DEFINITIVI	
				COMPETENZA	CASSA	COMPETENZA	CASSA	COMPETENZA	CASSA	COMPETENZA	CASSA
U51810		60		0,00		0,00	108.765,87			108.765,87	0,00
U51812		60		0,00		0,00	53.644,23			53.644,23	0,00
U51820		60		13.450,02	13.450,02		1.540,93			14.990,95	13.450,02
U51832		60		1.297.679,00	1.297.679,00		1.299.591,87			2.597.270,87	1.297.679,00
U51905		60		0,00		0,00	922.216,54			922.216,54	0,00
U52100		60		0,00		0,00	298.186,72			298.186,72	0,00
U52302		60		2.300.000,00	3.652.616,42		810,60			2.300.810,60	3.652.616,42
U52398		60		0,00		0,00	178.177,63			178.177,63	0,00
U52500		60		0,00		0,00	329.255,14			329.255,14	0,00
U52510		60		625.000,00	1.321.500,00		1.405.953,85			2.030.953,85	1.321.500,00
U52512		60		0,00		1.768.450,75	452.894,99			452.894,99	1.768.450,75
U52515		60		0,00		0,00	10.329,14			10.329,14	0,00
U52528		60		0,00		0,00	6.251.385,67			6.251.385,67	0,00
U52540		60		3.570.033,11	3.570.033,11		1.456.286,86			5.026.319,97	3.570.033,11
U57100		60		250.000,00	178.755,14		3.500,00			253.500,00	178.755,14
U57103		60		285.585,96	118.083,80		24.068,96			309.654,92	118.083,80
U57109		60		539.893,03	490.618,12		1.347,84			541.240,87	490.618,12
U57123		60		26.224,36	51.573,45		64.229,50			90.453,86	51.573,45

**TABELLA B - ESERCIZIO 2015**  
**ELENCO VARIAZIONI APPORTATE AL BILANCIO DI PREVISIONE - PARTE SPESA**

NUMERO ATTO	LEGGE	CAP.	COD. VAR.	STANZIAMENTI INIZIALI		VARIAZIONI IN AUMENTO		VARIAZIONI IN DIMINUIZIONE		STANZIAMENTI DEFINITIVI	
				COMPETENZA	CASSA	COMPETENZA	CASSA	COMPETENZA	CASSA	COMPETENZA	CASSA
U57125		60		43.726,19	24.835,86	83.493,00				127.219,19	24.835,86
U57142		60		0,00	0,00	55.230,10				55.230,10	0,00
U57154		60		72.000,00	74.900,00	15.000,00				87.000,00	74.900,00
U57175		60		0,00	0,00	9.500,00				9.500,00	0,00
U57205		60		1.132.258,52	524.199,05	93.862,97				1.226.121,49	524.199,05
U57207		60		288.019,45	398.224,58	146.309,00				434.328,45	398.224,58
U57233		60		400.000,00	304.500,00	6.000,00				406.000,00	304.500,00
U57709		60		49,00	7.511,76	24.990,20				25.039,20	7.511,76
U57711		60		2.900,00	7.809,00	23.130,00				26.030,00	7.809,00
U58048		60		0,00	0,00	7.127,96				7.127,96	0,00
U58085		60		45.508,20	45.508,20	7.584,70				53.092,90	45.508,20
U58087		60		0,00	5.204,96	3.385,04				3.385,04	5.204,96
U58098		60		0,00	0,00	42.102,92				42.102,92	0,00
U58124		60		0,00	84.000,00				19.264,82	0,00	64.735,18
U58205		60		0,00	0,00	36.803,94				36.803,94	0,00
U58208		60		0,00	0,00	10.000,00				10.000,00	0,00
U58266		60		1.574.840,00	5.405.183,54	2.478.354,67				4.053.194,67	5.405.183,54

**TABELLA B - ESERCIZIO 2015**  
**ELENCO VARIAZIONI APPORTATE AL BILANCIO DI PREVISIONE - PARTE SPESA**

NUMERO ATTO	LEGGE	CAP.	COD. VAR.	STANZIAMENTI INIZIALI		VARIAZIONI IN AUMENTO		VARIAZIONI IN DIMINUZIONE		STANZIAMENTI DEFINITIVI	
				COMPETENZA	CASSA	COMPETENZA	CASSA	COMPETENZA	CASSA	COMPETENZA	CASSA
U58278		60		0,00	8.038,58			6.038,58		0,00	2.000,00
U58358		60		0,00	0,00			100.000,00		100.000,00	0,00
U58372		60		0,00	129.200,00			40.543,12		0,00	88.656,88
U58374		60		0,00	845.000,00			90.000,00		90.000,00	845.000,00
U58376		60		44.458,00	44.458,00			83.425,20		127.883,20	44.458,00
U58378		60		0,00	258.000,00			65.479,88		0,00	192.520,12
U58380		60		0,00	192.000,00			6.181,36		0,00	185.818,64
U58424		60		14.115,40	67.024,62			141.200,00		155.315,40	67.024,62
U58427		60		0,00	30.000,00			40.000,00		40.000,00	30.000,00
U58432		60		0,00	138.687,77			180.000,00		180.000,00	138.687,77
U63100		60		0,00	30.600,00			17.124,41		17.124,41	30.600,00
U63103		60		0,00	0,00			2.624,87		2.624,87	0,00
U63105		60		0,00	0,00			760,00		760,00	0,00
U63108		60		0,00	0,00			10.845,58		10.845,58	0,00
U63110		60		0,00	0,00			76.696,94		76.696,94	0,00
U63115		60		0,00	32.800,00			1.483.893,54		1.483.893,54	32.800,00
U63117		60		0,00	0,00			15.000,00		15.000,00	0,00
U63119		60		0,00	53.200,00			1,12		1,12	53.200,00

**TABELLA B - ESERCIZIO 2015**  
**ELENCO VARIAZIONI APPORTATE AL BILANCIO DI PREVISIONE - PARTE SPESA**

NUMERO ATTO	LEGGE	CAP.	COD. VAR.	STANZIAMENTI INIZIALI		VARIAZIONI IN AUMENTO		VARIAZIONI IN DIMINUZIONE		STANZIAMENTI DEFINITIVI	
				COMPETENZA	CASSA	COMPETENZA	CASSA	COMPETENZA	CASSA	COMPETENZA	CASSA
U63121	60			0,00	17.150,00	65.000,00				65.000,00	17.150,00
U64253	60			0,00	0,00	34.136,74				34.136,74	0,00
U64255	60			0,00	0,00	373.631,19				373.631,19	0,00
U64260	60			0,00	0,00	2.365,94				2.365,94	0,00
U64268	60			2.125.462,10	125.143.397,21	20.491.901,78				22.617.363,88	125.143.397,21
U64272	60			0,00	7.905.541,00			105.229,00		0,00	7.800.312,00
U64278	60			0,00	7.912.363,42			25.516,44		0,00	7.886.846,98
U64285	60			0,00	1.537.760,00	1.558.131,00				1.558.131,00	1.537.760,00
U64305	60			0,00	44.000,00	256.940,41				256.940,41	44.000,00
U64307	60			0,00	0,00	300.000,00				300.000,00	0,00
U64405	60			74.343,32	89.354,69	342.341,32				416.684,64	89.354,69
U64415	60			0,00	0,00	244.548,43				244.548,43	0,00
U64423	60			380.000,00	568.936,00	223.795,36				603.795,36	568.936,00
U64425	60			200.000,00	244.000,00	12.739,67				212.739,67	244.000,00
U65505	60			0,00	0,00	8.286,32				8.286,32	0,00
U65777	60			0,00	0,00	39.382.326,60				39.382.326,60	0,00
U68204	60			100.000,00	190.520,67	18.523,76				118.523,76	190.520,67



**TABELLA B - ESERCIZIO 2015**  
**ELENCO VARIAZIONI APPORTATE AL BILANCIO DI PREVISIONE - PARTE SPESA**

NUMERO ATTO	LEGGE	CAP.	COD. VAR.	STANZIAMENTI INIZIALI		VARIAZIONI IN AUMENTO		VARIAZIONI IN DIMINUIZIONE		STANZIAMENTI DEFINITIVI	
				COMPETENZA	CASSA	COMPETENZA	CASSA	COMPETENZA	CASSA	COMPETENZA	CASSA
U68227	60			47.103,63	103.212,60	17.900,69				65.004,32	103.212,60
U68233	60			0,00	0,00	15.440,00				15.440,00	0,00
U68241	60			5.198,60	1.094.198,60	246.120,00				251.318,60	1.094.198,60
U68243	60			25.238,02	296.826,61	93.960,00				119.198,02	296.826,61
U68246	60			10.000,00	66.405,00	42.270,00				52.270,00	66.405,00
U68248	60			63.500,00	70.700,35	15.000,20				78.500,20	70.700,35
U68277	60			63.047,48	90.718,31	204,35				63.251,83	90.718,31
U68291	60			328.238,31	322.307,04	67.453,89				395.692,20	322.307,04
U68295	60			313,40	67.398,29			20.437,10		313,40	46.961,19
U68300	60			0,00	129.445,05			16.294,86		0,00	113.150,19
U68307	60			20.000,00	31.216,58	11.701,37				31.701,37	31.216,58
U68309	60			10.000,00	10.000,00	2.800,00				12.800,00	10.000,00
U68311	60			10.000,00	10.000,00	2.800,00				12.800,00	10.000,00
U68313	60			5.000,00	14.437,40			1.555,40		5.000,00	12.882,00
U68331	60			45.000,00	60.453,97	19.577,94				64.577,94	60.453,97
U68333	60			18.000,00	16.610,38	5.729,11				23.729,11	16.610,38
U68344	60			210.000,00	469.000,00	238.000,00				448.000,00	469.000,00
U68352	60			21.108,54	77.799,17	4.134,44				25.242,98	77.799,17

**TABELLA B - ESERCIZIO 2015**  
**ELENCO VARIAZIONI APPORTATE AL BILANCIO DI PREVISIONE - PARTE SPESA**

NUMERO ATTO	LEGGE	CAP.	COD. VAR.	STANZIAMENTI INIZIALI		VARIAZIONI IN AUMENTO		VARIAZIONI IN DIMINUIZIONE		STANZIAMENTI DEFINITIVI	
				COMPETENZA	CASSA	COMPETENZA	CASSA	COMPETENZA	CASSA	COMPETENZA	CASSA
U68356		60		98.575,03	109.265,30	37.787,46				136.362,49	109.265,30
U68382		60		1.710,27	2.034,68	2.514,92				4.225,19	2.034,68
U68384		60		52.029,87	52.029,88	52.029,89				104.059,76	52.029,88
U68386		60		34.865,86	34.865,86	34.865,85				69.731,71	34.865,86
U68388		60		5.425,48	5.907,14	6.891,90				12.317,38	5.907,14
U70787		60		3.500.000,00	4.139.400,00	289.473,77				3.789.473,77	4.139.400,00
U70914		60		0,00	164.832,40	235.474,86				235.474,86	164.832,40
U70944		60		0,00	135.100,00	96.500,00		38.600,00		96.500,00	96.500,00
U70946		60		0,00	28.371,04	20.265,03		8.106,01		20.265,03	20.265,03
U71562		60		300.000,00	663.759,26	280.975,99				580.975,99	663.759,26
U71564		60		300.000,00	183.362,30	167.825,48				467.825,48	183.362,30
U71570		60		400.000,00	607.119,32	425.054,52				825.054,52	607.119,32
U73070		60		1.160.486,87	348.146,06	21.670,88				1.182.157,75	348.146,06
U75032		60		419.082,29	565.531,65	421.925,85				841.008,14	565.531,65
U75034		60		654.626,26	375.601,62	487.633,51				1.142.259,77	375.601,62
U75036		60		0,00	299.680,36	152.900,00				152.900,00	299.680,36
U75204		60		0,00	0,30			0,30		0,00	0,00

**TABELLA B - ESERCIZIO 2015**  
**ELENCO VARIAZIONI APPORTATE AL BILANCIO DI PREVISIONE - PARTE SPESA**

NUMERO ATTO	LEGGE	CAP.	COD. VAR.	STANZIAMENTI INIZIALI		VARIAZIONI IN AUMENTO		VARIAZIONI IN DIMINUZIONE		STANZIAMENTI DEFINITIVI	
				COMPETENZA	CASSA	COMPETENZA	CASSA	COMPETENZA	CASSA	COMPETENZA	CASSA
U75208		60		0,00	189.000,00			159.000,00		0,00	30.000,00
U75215		60		0,00	350.000,00			70.490,56		0,00	279.509,44
U75218		60		0,00	4.235.128,10			25.000,00		25.000,00	4.235.128,10
U75222		60		0,00	3.254.670,06			295.967,85		295.967,85	3.254.670,06
U75224		60		0,00	20.997,90			20.997,90		20.997,90	0,00
U75228		60		0,00	0,00			150.000,00		150.000,00	0,00
U75229		60		0,00	0,00			30.000,00		30.000,00	0,00
U75523		60		2.324.215,79	13.058.744,62			283.278,58		2.607.494,37	13.058.744,62
U75525		60		0,00	176.439,43			155.947,96		155.947,96	176.439,43
U75529		60		1.328.321,09	3.140.977,45			1.727.236,30		3.055.557,39	3.140.977,45
U75531		60		221.059,99	3.777.785,61			5.642.973,34		5.864.033,33	3.777.785,61
U75533		60		645.798,61	1.349.095,73			175.416,83		821.215,44	1.098.801,80
U75535		60		3.932.436,32	21.785.731,94			479.300,32		4.411.736,64	21.785.731,94
U75537		60		0,00	301.495,01			266.981,33		266.981,33	301.495,01
U75541		60		1.413.159,74	4.352.179,78			2.534.771,25		3.947.950,99	4.352.179,78
U75543		60		1.177.556,94	6.213.118,85			9.185.190,86		10.362.747,80	6.213.118,85
U75545		60		991.101,39	1.920.223,77			22.160,49		644.329,30	1.013.261,88
U75552		60		0,00	0,00			188.844,74		188.844,74	0,00

**TABELLA B - ESERCIZIO 2015**  
**ELENCO VARIAZIONI APPORTATE AL BILANCIO DI PREVISIONE - PARTE SPESA**

NUMERO ATTO	LEGGE	CAP.	COD. VAR.	STANZIAMENTI INIZIALI		VARIAZIONI IN AUMENTO		VARIAZIONI IN DIMINUIZIONE		STANZIAMENTI DEFINITIVI	
				COMPETENZA	CASSA	COMPETENZA	CASSA	COMPETENZA	CASSA	COMPETENZA	CASSA
U75554		60		0,00	0,00	610.052,88				610.052,88	0,00
U75559		60		178.682,54	79.139,35	429.005,36				607.687,90	79.139,35
U75561		60		0,00	0,00	325.858,91				325.858,91	0,00
U75563		60		0,00	0,00	1.052.669,61				1.052.669,61	0,00
U75652		60		1.635.306,40	1.635.306,40	263.139,05				1.898.445,45	1.635.306,40
U75654		60		0,00	0,00	120.694,88				120.694,88	0,00
U75656		60		4.636.208,44	1.687.712,96	49,00				4.636.257,44	1.687.712,96
U75658		60		11.037.117,50	12.315.982,84	36.000,00				11.073.117,50	12.315.982,84
U75664		60		12.401.949,21	12.727.051,92	1.486.890,96				13.888.840,17	12.727.051,92
U75666		60		30.060.983,49	28.586.321,93	369.700,45				30.430.683,94	28.586.321,93
U75668		60		222.506,84	168.458,51	11.610,00				234.116,84	168.458,51
U75679		60		0,00	16.886,80					16.886,80	0,00
U75681		60		0,00	3.060,00					3.060,00	0,00
U75686		60		0,00	8.813,91					8.813,91	0,00
U75757		60		463.683,80	2.459.166,28	2.266.834,98				2.730.518,78	2.459.166,28
U75761		60		0,00	35.700,00					35.700,00	0,00
U75766		60		0,00	0,00	119.000,00				119.000,00	0,00

**TABELLA B - ESERCIZIO 2015**  
**ELENCO VARIAZIONI APPORTATE AL BILANCIO DI PREVISIONE - PARTE SPESA**

NUMERO ATTO	LEGGE	CAP.	COD. VAR.	STANZIAMENTI INIZIALI		VARIAZIONI IN AUMENTO		VARIAZIONI IN DIMINUIZIONE		STANZIAMENTI DEFINITIVI	
				COMPETENZA	CASSA	COMPETENZA	CASSA	COMPETENZA	CASSA	COMPETENZA	CASSA
U75769	60			1.051.172,73	1.046.035,85	1.054.686,08				2.105.858,81	1.046.035,85
U75771	60			921.103,46	967.739,31	119.316,27				1.040.419,73	967.739,31
U75812	60			4.431.170,09	4.802.189,06	2.429.100,00				6.860.270,09	4.802.189,06
U75814	60			1.477.056,70	1.600.729,69	809.700,00				2.286.756,70	1.600.729,69
U75816	60			7.116.600,00	2.250.000,00	383.400,00				7.500.000,00	2.250.000,00
U75818	60			2.372.200,00	750.000,00	127.800,00				2.500.000,00	750.000,00
U75824	60			0,00	375.000,00	214.692,44		43.974,00		214.692,44	331.026,00
U75826	60			0,00	125.000,00	71.564,09		14.658,00		71.564,09	110.342,00
U75840	60			0,00	0,00	832.000,00				832.000,00	0,00
U76556	60			1.477.860,46	706.211,91	253,60				1.478.114,06	706.211,91
U76560	60			0,00	0,00	341.720,00				341.720,00	0,00
U76562	60			0,00	0,00	404.767,61				404.767,61	0,00
U78111	60			100.000,00	225.603,70	222.291,00				322.291,00	225.603,70
U78338	60			0,00	0,00	719,12				719,12	0,00
U78340	60			0,00	0,00	1.132,50				1.132,50	0,00
U78342	60			22.320,00	0,00	6.245,35				28.565,35	0,00
U78344	60			0,00	0,00	56.087,18				56.087,18	0,00
U78346	60			0,00	0,00	6.417,50				6.417,50	0,00

NUMERO ATTO	LEGGE	CAP.	COD.	STANZIAMENTI INIZIALI		VARIAZIONI IN AUMENTO		VARIAZIONI IN DIMINUZIONE		STANZIAMENTI DEFINITIVI	
				COMPETENZA	CASSA	COMPETENZA	CASSA	COMPETENZA	CASSA	COMPETENZA	CASSA
			VAR.								

U78348	60	126.480,00	0,00	55.149,73			181.629,73	0,00
U78350	60	68.449,07	126.797,54			33.712,07	68.449,07	93.085,47
U78352	60	12.079,24	22.376,04			5.949,20	12.079,24	16.426,84
U78364	60	123.879,69	51.112,50	0,01			123.879,70	51.112,50
U78366	60	54.601,13	19.725,36	7.943,76			62.544,89	19.725,36
U78368	60	13.955,87	5.041,74	2.030,24			15.986,11	5.041,74
U78370	60	0,00	0,00	14.211,89			14.211,89	0,00
U78374	60	0,00	0,00	20.241,21			20.241,21	0,00
U78400	60	499.214,87	145.764,46	44.394,52			543.609,39	145.764,46
U78402	60	399.371,94	124.611,58	35.515,61			434.887,55	124.611,58
U78404	60	99.842,91	33.495,21	10.478,10			110.321,01	33.495,21
U78418	60	10.220,61	31.648,29	11.639,34			21.859,95	31.648,29
U78420	60	8.176,46	25.318,63	9.311,48			17.487,94	25.318,63
U78422	60	46.221,19	20.254,91	5.121,31	39.679,97		11.662,53	20.254,91
U78424	60	0,00	25.508,26	3.043,11	3.043,11		0,00	25.508,26
U78426	60	0,00	20.406,58	2.434,48	2.434,48		0,00	20.406,58
U78428	60	2.096,56	5.101,60		2.096,56	2.096,56	0,00	3.005,04

**TABELLA B - ESERCIZIO 2015**  
**ELENCO VARIAZIONI APPORTATE AL BILANCIO DI PREVISIONE - PARTE SPESA**

NUMERO ATTO	LEGGE	CAP.	COD. VAR.	STANZIAMENTI INIZIALI		VARIAZIONI IN AUMENTO		VARIAZIONI IN DIMINUIZIONE		STANZIAMENTI DEFINITIVI	
				COMPETENZA	CASSA	COMPETENZA	CASSA	COMPETENZA	CASSA	COMPETENZA	CASSA
U78446	60			37.500,00	11.250,00			14.294,38		23.205,62	11.250,00
U78454	60			0,00	220.004,19		50.480,75			50.480,75	220.004,19
U78456	60			0,00	176.003,36		40.384,60			40.384,60	176.003,36
U78458	60			0,00	21.417,28		10.096,14			10.096,14	21.417,28
U78460	60			10.461,55	59.546,84		2.663,90			13.125,45	59.546,84
U78462	60			8.369,23	47.637,47		2.131,12			10.500,35	47.637,47
U78506	60			15.525,55	4.657,67		15.525,55		4.657,67	0,00	0,00
U78514	60			26.200,00	62.834,97		829,91		9.392,17	26.200,00	53.442,80
U78516	60			20.960,00	50.267,99		663,93		7.513,75	20.960,00	42.754,24
U78518	60			104.284,44	40.080,62		87.516,44		6.631,89	16.768,00	33.448,73
U78530	60			56.657,40	39.660,18		56.657,40		39.660,18	0,00	0,00
U78535	60			0,00	6.300,00		7.500,00			7.500,00	6.300,00
U78539	60			0,00	19.500,00		35.000,00			35.000,00	19.500,00
U78591	60			0,00	0,00		2.628,20			2.628,20	0,00
U78602	60			128.382,96	56.560,99		12.798,00			141.180,96	56.560,99
U78604	60			641.915,93	133.439,40		829,91			642.745,84	133.439,40
U78606	60			513.532,71	95.751,53		663,93			514.196,64	95.751,53
U78722	60			200.000,00	224.000,00		120.000,00			320.000,00	224.000,00

**TABELLA B - ESERCIZIO 2015**  
**ELENCO VARIAZIONI APPORTATE AL BILANCIO DI PREVISIONE - PARTE SPESA**

NUMERO ATTO	LEGGE	CAP.	COD. VAR.	STANZIAMENTI INIZIALI		VARIAZIONI IN AUMENTO		VARIAZIONI IN DIMINUIZIONE		STANZIAMENTI DEFINITIVI	
				COMPETENZA	CASSA	COMPETENZA	CASSA	COMPETENZA	CASSA	COMPETENZA	CASSA
			60	0,00	0,00	7.269.503,84				7.269.503,84	0,00
			60	0,00	0,00	90.251.396,70				90.251.396,70	0,00
			60	0,00	0,00	92.313.321,51				92.313.321,51	0,00
			60	0,00	0,00	258.557.034,22				258.557.034,22	0,00
			60	0,00	0,00	54.557.889,94				54.557.889,94	0,00
			60	15.805.195,00	15.805.204,75			9,75	15.805.195,00	15.805.195,00	
			60	0,00	14.960.400,71			5.109.262,06	0,00	9.851.138,65	
			60	8.000.000,00	8.319.683,84			60.590,32	8.000.000,00	8.259.093,52	
2015 1062			20	0,00	0,00	105.600,00	105.600,00			105.600,00	105.600,00
			20	0,00	0,00	58.400,00	58.400,00			58.400,00	58.400,00
2015 1065			18	3.411.000,00	2.552.200,00			309.625,00	309.625,00	3.101.375,00	2.242.575,00
			18	0,00	329.700,00	309.625,00	309.625,00			309.625,00	639.325,00
2015 1069			20	0,00	0,00	3.244.138,00	3.244.138,00			3.244.138,00	3.244.138,00
2015 1074			19	368.666,25	167.712,10	59.000,00	59.000,00			427.666,25	226.712,10
			19	2.102.773,32	1.549.042,00			59.000,00	59.000,00	2.043.773,32	1.490.042,00
2015 1075			19	2.422.293,58	726.688,07			1.500.000,00	520.105,31	922.293,58	206.582,76
			19	5.586.093,01	2.050.915,91	1.500.000,00	520.105,31			7.086.093,01	2.571.021,22



**TABELLA B - ESERCIZIO 2015**  
**ELENCO VARIAZIONI APPORTATE AL BILANCIO DI PREVISIONE - PARTE SPESA**

NUMERO ATTO	LEGGE	CAP.	COD. VAR.	STANZIAMENTI INIZIALI		VARIAZIONI IN AUMENTO		VARIAZIONI IN DIMINUZIONE		STANZIAMENTI DEFINITIVI	
				COMPETENZA	CASSA	COMPETENZA	CASSA	COMPETENZA	CASSA	COMPETENZA	CASSA
2015 1076		U04365	14	3.100.000,00	4.615.225,11	220.000,00	220.000,00			3.320.000,00	4.835.225,11
		U85100	14	16.208.790,70	16.208.790,70			220.000,00	220.000,00	15.988.790,70	15.988.790,70
2015 1084		U75654	18	0,00	0,00	196.500,00	196.500,00			196.500,00	196.500,00
		U75658	18	11.037.117,50	12.315.982,84			196.500,00	196.500,00	10.840.617,50	12.119.482,84
2015 1094		U02100	80	100.000,00	104.487,50		68.000,00			100.000,00	172.487,50
		U02112	80	108.000,00	86.355,60		53.424,00			108.000,00	139.779,60
		U02114	80	90.000,00	93.600,10		22.000,01			90.000,00	115.600,11
		U02119	80	0,00	0,00		50.000,00			0,00	50.000,00
		U02127	80	0,00	0,00		86.399,90			0,00	86.399,90
		U02708	80	0,00	111.272,48		259.635,80			0,00	370.908,28
		U02709	80	0,00	87.366,93		37.442,97			0,00	124.809,90
		U02748	80	68.684,42	108.890,45		180.000,00			68.684,42	288.890,45
		U02754	80	90.000,00	49.610,00		13.600,00			90.000,00	63.210,00
		U02775	80	262.059,38	601.727,81		300.000,00			262.059,38	901.727,81
		U02786	80	0,00	0,00		11.000,00			0,00	11.000,00
		U03406	80	20.000,00	6.000,00		20.000,00			20.000,00	26.000,00
		U03423	80	123.500,00	76.839,83		20.000,00			123.500,00	96.839,83
		U03444	80	3.542.833,91	1.174.063,65		500.000,00			3.542.833,91	1.674.063,65

**TABELLA B - ESERCIZIO 2015**  
**ELENCO VARIAZIONI APPORTATE AL BILANCIO DI PREVISIONE - PARTE SPESA**

NUMERO ATTO	LEGGE	CAP.	COD. VAR.	STANZIAMENTI INIZIALI		VARIAZIONI IN AUMENTO		VARIAZIONI IN DIMINUZIONE		STANZIAMENTI DEFINITIVI	
				COMPETENZA	CASSA	COMPETENZA	CASSA	COMPETENZA	CASSA	COMPETENZA	CASSA
U03446	80			351.281,22	155.832,74		362.000,00			351.281,22	517.832,74
U03451	80			63.454,05	91.727,03		91.727,02			63.454,05	183.454,05
U03453	80			91.000,00	27.300,00		63.700,00			91.000,00	91.000,00
U03476	80			28.670,00	17.756,64		20.000,00			28.670,00	37.756,64
U03510	80			36.677,50	28.392,98		8.000,00			36.677,50	36.392,98
U03512	80			6.472,50	5.010,53		1.500,00			6.472,50	6.510,53
U03526	80			147.083,41	62.485,02		8.000,00			147.083,41	70.485,02
U03528	80			25.955,90	11.026,77		1.500,00			25.955,90	12.526,77
U03913	80			55.000,00	103.514,37		122.921,46			55.000,00	226.435,83
U03926	80			145.833,92	43.750,18		14.016,54			145.833,92	57.766,72
U03928	80			516.378,80	154.913,64		361.465,16			516.378,80	516.378,80
U03933	80			440.000,00	132.000,00		200.000,00			440.000,00	332.000,00
U03937	80			2.276.722,84	3.888.141,71		6.895.993,72			2.276.722,84	10.784.135,43
U03962	80			0,00	21.000,00		48.893,80			0,00	69.893,80
U04012	80			29.140,60	27.627,18		59.026,60			29.140,60	86.653,78
U04162	80			128.000,00	128.000,00		4.429,77			128.000,00	132.429,77
U04340	80			868.800,00	464.316,68		50.000,00			868.800,00	514.316,68

**TABELLA B - ESERCIZIO 2015**  
**ELENCO VARIAZIONI APPORTATE AL BILANCIO DI PREVISIONE - PARTE SPESA**

NUMERO ATTO	LEGGE	CAP.	COD. VAR.	STANZIAMENTI INIZIALI		VARIAZIONI IN AUMENTO		VARIAZIONI IN DIMINUZIONE		STANZIAMENTI DEFINITIVI	
				COMPETENZA	CASSA	COMPETENZA	CASSA	COMPETENZA	CASSA	COMPETENZA	CASSA
U05042		80		230.000,00	325.083,15		10.178,57			230.000,00	335.261,72
U05048		80		760.000,00	228.000,00		450.000,00			760.000,00	678.000,00
U14050		80		40.000,00	64.183,12		25.000,00			40.000,00	89.183,12
U14427		80		70.018,30	21.005,49		49.012,81			70.018,30	70.018,30
U16352		80		800.000,00	758.837,99		100.000,00			800.000,00	858.837,99
U18093		80		32.500,00	1.326.945,51		700.000,00			32.500,00	2.026.945,51
U18151		80		224.000,00	202.655,00		127.995,00			224.000,00	330.650,00
U18302		80		1.300.000,00	1.610.200,00		329.800,00			1.300.000,00	1.940.000,00
U18420		80		29.000.000,00	10.815.000,00		18.185.000,00			29.000.000,00	29.000.000,00
U21061		80		276.246,79	159.302,63		80.000,00			276.246,79	239.302,63
U21073		80		50.000,00	258.108,15		50.000,00			50.000,00	308.108,15
U21117		80		1.500.000,00	450.000,00		1.050.000,00			1.500.000,00	1.500.000,00
U22891		80		2.650.000,00	795.000,00		1.060.000,00			2.650.000,00	1.855.000,00
U23016		80		0,00	773.610,85		331.547,50			0,00	1.105.158,35
U23018		80		0,00	87.139,68		34.345,25			0,00	121.484,93
U23023		80		3.000.000,00	1.500.000,00		3.000.000,00			3.000.000,00	4.500.000,00
U23067		80		10.836,28	204.708,66		45.000,00			10.836,28	249.708,66
U23075		80		0,00	63.370,79		91.192,11			0,00	154.562,90

**TABELLA B - ESERCIZIO 2015**  
**ELENCO VARIAZIONI APPORTATE AL BILANCIO DI PREVISIONE - PARTE SPESA**

NUMERO ATTO	LEGGE	CAP.	COD. VAR.	STANZIAMENTI INIZIALI		VARIAZIONI IN AUMENTO		VARIAZIONI IN DIMINUZIONE		STANZIAMENTI DEFINITIVI	
				COMPETENZA	CASSA	COMPETENZA	CASSA	COMPETENZA	CASSA	COMPETENZA	CASSA
U23130		80		0,00	3.002.689,34		1.055.581,54			0,00	4.058.270,88
U23132		80		0,00	841.852,94		455.019,92			0,00	1.296.872,86
U23142		80		0,00	35.344,71		82.471,00			0,00	117.815,71
U23302		80		0,00	79.346,66		51.493,71			0,00	130.840,37
U23359		80		52.020,00	30.141,00		70.329,00			52.020,00	100.470,00
U23361		80		9.180,00	5.319,00		12.411,00			9.180,00	17.730,00
U23500		80		0,00	514.887,87		15.000,00			0,00	529.887,87
U23612		80		356.130,33	200.243,95		43.520,94			356.130,33	243.764,89
U23624		80		608.303,39	342.029,08		75.050,32			608.303,39	417.079,40
U23642		80		2.910.328,85	1.354.712,28		3.100,00			2.910.328,85	1.357.812,28
U23658		80		4.970.922,28	2.313.886,09		6.000,00			4.970.922,28	2.319.886,09
U23664		80		1.107,77	1.027.795,13		297.971,53			1.107,77	1.325.766,66
U23666		80		1.892,23	1.755.502,57		506.943,62			1.892,23	2.262.446,19
U23684		80		3.967,32	621.989,14		212.480,35			3.967,32	834.469,49
U23686		80		2.322,75	364.156,38		265.796,40			2.322,75	629.952,78
U23698		80		0,00	706.448,48		686.899,58			0,00	1.393.348,06
U23712		80		1.700.000,00	948.974,70		500.000,00			1.700.000,00	1.448.974,70

**TABELLA B - ESERCIZIO 2015**  
**ELENCO VARIAZIONI APPORTATE AL BILANCIO DI PREVISIONE - PARTE SPESA**

NUMERO ATTO	LEGGE	CAP.	COD. VAR.	STANZIAMENTI INIZIALI		VARIAZIONI IN AUMENTO		VARIAZIONI IN DIMINUIZIONE		STANZIAMENTI DEFINITIVI	
				COMPETENZA	CASSA	COMPETENZA	CASSA	COMPETENZA	CASSA	COMPETENZA	CASSA
U23754		80		0,00	557.892,37		81.741,08			0,00	639.633,45
U25525		80		372.401,50	274.179,69		60.000,00			372.401,50	334.179,69
U25569		80		125.000,00	68.643,15		200,00			125.000,00	68.843,15
U25596		80		1.300,00	975,00		325,00			1.300,00	1.300,00
U25598		80		2.000,00	1.500,00		500,00			2.000,00	2.000,00
U25662		80		900.000,00	598.082,10		55.600,00			900.000,00	653.682,10
U26512		80		388.601,38	132.124,47		100.876,00			388.601,38	233.000,47
U26514		80		350.000,00	105.000,00		15.000,00			350.000,00	120.000,00
U27727		80		0,00	46.001,92		8.000,00			0,00	54.001,92
U27729		80		0,00	119.546,15		20.000,00			0,00	139.546,15
U27732		80		0,00	8.256,32		1.500,00			0,00	9.756,32
U30062		80		30.234,53	22.925,50		5.000,00			30.234,53	27.925,50
U30161		80		8.500,00	2.550,00		5.950,00			8.500,00	8.500,00
U30163		80		2.800,00	840,00		1.960,00			2.800,00	2.800,00
U30582		80		53.292,00	15.990,90		30.000,00			53.292,00	45.990,90
U30634		80		2.615.676,52	1.161.611,65		500.000,00			2.615.676,52	1.661.611,65
U30636		80		0,00	36.000,00		84.000,00			0,00	120.000,00
U31108		80		90.000,00	51.752,76		25.000,00			90.000,00	76.752,76

**TABELLA B - ESERCIZIO 2015**  
**ELENCO VARIAZIONI APPORTATE AL BILANCIO DI PREVISIONE - PARTE SPESA**

NUMERO ATTO	LEGGE	CAP.	COD. VAR.	STANZIAMENTI INIZIALI		VARIAZIONI IN AUMENTO		VARIAZIONI IN DIMINUZIONE		STANZIAMENTI DEFINITIVI	
				COMPETENZA	CASSA	COMPETENZA	CASSA	COMPETENZA	CASSA	COMPETENZA	CASSA
U31116		80		270.190,10	555.444,84		500.000,00			270.190,10	1.055.444,84
U31175		80		300.718,05	616.567,57		700.000,00			300.718,05	1.316.567,57
U32007		80		0,00	2.782.568,04		2.300.000,00			0,00	5.082.568,04
U32013		80		58.174.089,75	14.741.056,66		1.000.000,00			58.174.089,75	15.741.056,66
U32015		80		1.252.789,92	3.191.324,30		1.300.000,00			1.252.789,92	4.491.324,30
U32017		80		4.086.148,57	1.225.844,57		800.000,00			4.086.148,57	2.025.844,57
U32020		80		224.746,65	83.124,80		50.000,00			224.746,65	133.124,80
U32025		80		0,00	18.244,19		43.000,00			0,00	61.244,19
U32051		80		227.606,10	3.887.888,83		4.918.521,83			227.606,10	8.806.410,66
U32089		80		423.514,16	408.812,03		500.000,00			423.514,16	908.812,03
U32151		80		7.045.014,87	4.931.510,41		2.058.304,46			7.045.014,87	6.989.814,87
U32155		80		2.098.990,85	2.933.957,36		1.146.909,70			2.098.990,85	4.080.867,06
U32159		80		968,20	677,74		290,46			968,20	968,20
U32280		80		464.855,02	232.418,75		80.000,00			464.855,02	312.418,75
U35649		80		45.000,00	101.500,00		43.500,00			45.000,00	145.000,00
U36197		80		33.400,00	44.990,64		19.809,81			33.400,00	64.800,45
U36702		80		50.000,00	73.522,50		5.000,00			50.000,00	78.522,50

**TABELLA B - ESERCIZIO 2015**  
**ELENCO VARIAZIONI APPORTATE AL BILANCIO DI PREVISIONE - PARTE SPESA**

NUMERO ATTO	LEGGE	CAP.	COD. VAR.	STANZIAMENTI INIZIALI		VARIAZIONI IN AUMENTO		VARIAZIONI IN DIMINUZIONE		STANZIAMENTI DEFINITIVI	
				COMPETENZA	CASSA	COMPETENZA	CASSA	COMPETENZA	CASSA	COMPETENZA	CASSA
U36704			80	0,00	0,00		60.000,00			0,00	60.000,00
U37062			80	174.000,00	137.484,64		20.000,00			174.000,00	157.484,64
U37118			80	311.660,90	442.758,89		727.208,77			311.660,90	1.169.967,66
U37250			80	37.530,00	48.835,50		49.000,00			37.530,00	97.835,50
U37417			80	1.736.556,34	984.356,77		500.000,00			1.736.556,34	1.484.356,77
U38027			80	936.659,22	991.795,83		1.186.962,29			936.659,22	2.178.758,12
U38078			80	600.000,00	420.000,00		120.000,00			600.000,00	540.000,00
U38082			80	2.882.209,00	2.017.546,30		440.474,70			2.882.209,00	2.458.021,00
U38084			80	127.000,00	88.900,00		15.000,00			127.000,00	103.900,00
U38211			80	173.289,17	74.396,78		40.621,36			173.289,17	115.018,14
U38217			80	28.500,00	15.573,15		35.573,67			28.500,00	51.146,82
U38219			80	9.500,00	5.191,06		11.857,89			9.500,00	17.048,95
U39187			80	50.000,00	329.580,21		140.000,00			50.000,00	469.580,21
U39457			80	5.000,00	38.900,03		25.000,00			5.000,00	63.900,03
U39530			80	5.000,00	13.500,00		10.000,00			5.000,00	23.500,00
U39545			80	6.000,00	3.707,24		8.130,40			6.000,00	11.837,64
U41366			80	0,00	146.788,61		62.909,40			0,00	209.698,01
U41368			80	0,00	284.614,62		664.100,77			0,00	948.715,39

**TABELLA B - ESERCIZIO 2015**  
**ELENCO VARIAZIONI APPORTATE AL BILANCIO DI PREVISIONE - PARTE SPESA**

NUMERO ATTO	LEGGE	CAP.	COD. VAR.	STANZIAMENTI INIZIALI		VARIAZIONI IN AUMENTO		VARIAZIONI IN DIMINUIZIONE		STANZIAMENTI DEFINITIVI	
				COMPETENZA	CASSA	COMPETENZA	CASSA	COMPETENZA	CASSA	COMPETENZA	CASSA
U43043		80		50.000,00	15.000,00		35.000,00			50.000,00	50.000,00
U43191		80		3.000,00	900,00		2.100,00			3.000,00	3.000,00
U43225		80		6.902.622,87	6.833.596,64		69.026,23			6.902.622,87	6.902.622,87
U43261		80		8.388.795,88	2.826.512,90		3.375.000,00			8.388.795,88	6.201.512,90
U43662		80		11.176.011,85	14.339.203,90		1.922.071,76			11.176.011,85	16.261.275,66
U43702		80		0,00	278.843,54		167.060,78			0,00	445.904,32
U43710		80		244.086.208,84	241.057.625,07		3.028.583,77			244.086.208,84	244.086.208,84
U45235		80		0,00	0,00		324,29			0,00	324,29
U47315		80		23.000.000,00	6.000.000,00		4.000.000,00			23.000.000,00	10.000.000,00
U47317		80		1.000.000,00	650.000,00		350.000,00			1.000.000,00	1.000.000,00
U47319		80		4.000.000,00	1.200.000,00		800.000,00			4.000.000,00	2.000.000,00
U57100		80		250.000,00	178.755,14		85.000,00			250.000,00	263.755,14
U57107		80		11.135,90	16.531.120,41		7.084.765,89			11.135,90	23.615.886,30
U58428		80		3.760.000,00	2.632.000,00		1.128.000,00			3.760.000,00	3.760.000,00
U58430		80		7.250.000,00	5.075.000,00		2.175.000,00			7.250.000,00	7.250.000,00
U58442		80		340.000,00	238.000,00		102.000,00			340.000,00	340.000,00
U68243		80		25.238,02	296.826,61		37.800,00			25.238,02	334.626,61



**TABELLA B - ESERCIZIO 2015**  
**ELENCO VARIAZIONI APPORTATE AL BILANCIO DI PREVISIONE - PARTE SPESA**

NUMERO ATTO	LEGGE	CAP.	COD. VAR.	STANZIAMENTI INIZIALI		VARIAZIONI IN AUMENTO		VARIAZIONI IN DIMINUIZIONE		STANZIAMENTI DEFINITIVI	
				COMPETENZA	CASSA	COMPETENZA	CASSA	COMPETENZA	CASSA	COMPETENZA	CASSA
U68326		80		0,00	3.600,00		416,64			0,00	4.016,64
U70551		80		340.000,00	1.084.526,00		300.000,00			340.000,00	1.384.526,00
U70672		80		3.500.000,00	2.450.000,00		929.200,00			3.500.000,00	3.379.200,00
U70674		80		0,00	72.436,61		48.291,08			0,00	120.727,69
U70678		80		932.680,48	438.696,44		300.000,00			932.680,48	738.696,44
U70720		80		0,00	264.210,00		100.000,00			0,00	364.210,00
U70892		80		50.000,00	35.000,00		15.000,00			50.000,00	50.000,00
U75220		80		0,00	1.395.972,60		800.000,00			0,00	2.195.972,60
U75228		80		0,00	0,00		135.000,00			0,00	135.000,00
U75229		80		0,00	0,00		14.500,00			0,00	14.500,00
U75525		80		0,00	176.439,43		41.805,42			0,00	218.244,85
U75529		80		1.328.321,09	3.140.977,45		366.900,00			1.328.321,09	3.507.877,45
U75531		80		221.059,99	3.777.785,61		733.800,00			221.059,99	4.511.585,61
U75537		80		0,00	301.495,01		70.869,15			0,00	372.364,16
U75541		80		1.413.159,74	4.352.179,78		633.100,00			1.413.159,74	4.985.279,78
U75543		80		1.177.556,94	6.213.118,85		1.266.200,00			1.177.556,94	7.479.318,85
U75554		80		0,00	0,00		256.830,00			0,00	256.830,00
U75563		80		0,00	0,00		443.170,00			0,00	443.170,00

				STANZIAMENTI INIZIALI	VARIAZIONI IN AUMENTO	VARIAZIONI IN DIMINUIZIONE	STANZIAMENTI DEFINITIVI		
NUMERO ATTO	LEGGE	CAP.	COD. VAR.	COMPETENZA	CASSA	COMPETENZA	CASSA	COMPETENZA	CASSA

U75766	80	0,00	0,00		107.100,00		0,00		107.100,00
U75769	80	1.051.172,73	1.046.035,85		800.000,00		1.051.172,73		1.846.035,85
U75800	80	110.819,25	6.404.411,73		1.125.000,00		110.819,25		7.529.411,73
U75802	80	36.939,75	2.134.803,92		375.000,00		36.939,75		2.509.803,92
U75840	80	0,00	0,00		748.800,00		0,00		748.800,00
U78707	80	1.275.000,00	424.500,00		100.000,00		1.275.000,00		524.500,00
U85300	80	0,00	670.000.000,00				94.644.359,50		575.355.640,50
U23612	40	356.130,33	200.243,95	402,53	402,53	356.532,86			200.646,48
U23624	40	608.303,39	342.029,08	687,46	687,46	608.990,85			342.716,54
U30646	40	2.700.000,00	810.000,00	100.877,18	100.877,18	2.800.877,18			910.877,18
U32009	40	18.184.171,82	5.890.247,34	171.553,48	171.553,48	18.355.725,30			6.061.800,82
U32015	40	1.252.789,92	3.191.324,30	408.042,73	408.042,73	1.660.832,65			3.599.367,03
U45177	40	429.388,23	543.139,20	47.161,76	47.161,76	476.549,99			590.300,96
U45184	40	10.000.000,00	8.877.500,00	153.348,21	153.348,21	10.153.348,21			9.030.848,21
U46123	40	6.573.891,53	2.892.843,23	6.886,00	6.886,00	6.580.777,53			2.899.729,23
U68204	40	100.000,00	190.520,67	2.400,10	2.400,10	102.400,10			192.920,77
U68227	40	47.103,63	103.212,60	6.160,42	6.160,42	53.264,05			109.373,02

**TABELLA B - ESERCIZIO 2015**  
**ELENCO VARIAZIONI APPORTATE AL BILANCIO DI PREVISIONE - PARTE SPESA**

NUMERO ATTO	LEGGE	CAP.	COD. VAR.	STANZIAMENTI INIZIALI		VARIAZIONI IN AUMENTO		VARIAZIONI IN DIMINUZIONE		STANZIAMENTI DEFINITIVI	
				COMPETENZA	CASSA	COMPETENZA	CASSA	COMPETENZA	CASSA	COMPETENZA	CASSA
2015 1110	U86992	40	189.197.599,41	24.296.066,37	24.296.066,37			9.650,51	9.650,51	24.286.415,86	24.286.415,86
				189.197.599,41	189.197.599,41			887.869,36	887.869,36	188.309.730,05	188.309.730,05
								30.000,00	7.500,00	220.000,00	171.255,14
2015 1120	U57100	18	250.000,00	250.000,00	75.000,00			50.000,00	50.000,00	200.000,00	25.000,00
				285.585,96	118.083,80			10.000,00	1.500,00	275.585,96	116.583,80
				0,00	0,00	3.550,00	1.500,00			3.550,00	1.500,00
				0,00	0,00	26.450,00	6.000,00			26.450,00	6.000,00
				0,00	0,00	10.000,00	1.500,00			10.000,00	1.500,00
2015 1136	U22100	18	175.000,00	250.000,00	75.000,00			50.000,00	50.000,00	200.000,00	25.000,00
				175.000,00	52.500,00			35.000,00	35.000,00	140.000,00	17.500,00
				75.000,00	22.500,00			15.000,00	15.000,00	60.000,00	7.500,00
				0,00	0,00	15.000,00	15.000,00			15.000,00	15.000,00
				0,00	0,00	50.000,00	50.000,00			50.000,00	50.000,00
2015 1148	U22129	18	2.650.000,00	2.650.000,00	795.000,00			20.000,00	20.000,00	2.670.000,00	795.000,00
				2.650.000,00	795.000,00						
2015 1150	U58407	20	0,00	0,00	0,00	351.000,00	351.000,00			351.000,00	351.000,00

**TABELLA B - ESERCIZIO 2015**  
**ELENCO VARIAZIONI APPORTATE AL BILANCIO DI PREVISIONE - PARTE SPESA**

NUMERO ATTO	LEGGE	CAP.	COD. VAR.	STANZIAMENTI INIZIALI		VARIAZIONI IN AUMENTO		VARIAZIONI IN DIMINUZIONE		STANZIAMENTI DEFINITIVI	
				COMPETENZA	CASSA	COMPETENZA	CASSA	COMPETENZA	CASSA	COMPETENZA	CASSA
2015 1151			U58409	20	0,00	0,00	486.000,00		486.000,00	486.000,00	486.000,00
			U58411	20	0,00	0,00	117.000,00		117.000,00	117.000,00	117.000,00
			U58413	20	0,00	0,00	35.000,00		35.000,00	35.000,00	35.000,00
2015 1151			U10580	20	316.673,31	368.671,32	1.963.019,59	1.963.019,59		2.279.692,90	2.331.690,91
			U19476	20	0,00	0,00	2.963.991,77	2.963.991,77		2.963.991,77	2.963.991,77
			U19478	20	121.160,27	123.414,56	93.970,45	93.970,45		215.130,72	217.385,01
			U19480	20	0,00	0,00	98.642,07	98.642,07		98.642,07	98.642,07
			U19484	20	3.354,91	64.652,25	31.710,71	31.710,71		35.065,62	96.362,96
2015 1152			U65770	15	50.580.415,79	30.842.352,85	4.534.488,00	4.534.488,00		55.114.903,79	35.376.840,85
			U86500	15	41.861.251,46	21.861.251,46		4.534.488,00	4.534.488,00	37.326.763,46	17.326.763,46
2015 1153			U72817	20	0,00	2.669.193,00	2.560.414,00	2.560.414,00		2.560.414,00	5.229.607,00
			U23067	80	10.836,28	204.708,66		9.608,41		10.836,28	214.317,07
2015 1159			U25513	80	1.251.829,96	730.188,30		56.368,88		1.251.829,96	786.557,18
			U25664	80	2.600.000,00	1.548.021,75		159.399,06		2.600.000,00	1.707.420,81
			U70725	80	0,00	53.190,00		2.009,60		0,00	55.199,60
			U78539	80	0,00	19.500,00		9.000,00		0,00	28.500,00
			U85300	80	0,00	670.000.000,00		40.567.863,03		0,00	629.432.136,97

**TABELLA B - ESERCIZIO 2015**  
**ELENCO VARIAZIONI APPORTATE AL BILANCIO DI PREVISIONE - PARTE SPESA**

NUMERO ATTO	LEGGE	CAP.	COD. VAR.	STANZIAMENTI INIZIALI		VARIAZIONI IN AUMENTO		VARIAZIONI IN DIMINUZIONE		STANZIAMENTI DEFINITIVI	
				COMPETENZA	CASSA	COMPETENZA	CASSA	COMPETENZA	CASSA	COMPETENZA	CASSA
2015 1160			U86922	80	0,00	0,00	40.331.477,08			0,00	40.331.477,08
			U70913	20	0,00	0,00	423.116,93			423.116,93	423.116,93
			U70915	20	0,00	0,00	80.000,00			80.000,00	80.000,00
2015 1161			U68213	18	15.000,00	4.500,00		14.000,00	4.000,00	1.000,00	500,00
			U68219	18	0,00	0,00	14.000,00			14.000,00	4.000,00
2015 1162			U65770	15	50.580.415,79	30.842.352,85	267.000,00		267.000,00	50.847.415,79	31.109.352,85
			U86500	15	41.861.251,46	21.861.251,46		267.000,00	267.000,00	41.594.251,46	21.594.251,46
2015 1163			U38061	20	0,00	0,00	63.500,00			63.500,00	63.500,00
2015 1164			U58100	21	0,00	0,00	8.500,00			8.500,00	8.500,00
2015 1165			U38252	21	0,00	0,00	30.000,00			30.000,00	30.000,00
			U38254	21	0,00	0,00	4.537,50			4.537,50	4.537,50
2015 1166			U58081	20	0,00	0,00	11.855.474,61			11.855.474,61	11.855.474,61
			U64255	20	0,00	0,00	10.685,72			10.685,72	10.685,72
			U64419	20	0,00	300.684,01	81.852,57			81.852,57	382.536,58
			U64421	20	0,00	7.335,80	2.996,27			2.996,27	10.332,07
			U64425	20	200.000,00	244.000,00	22.743,10			222.743,10	266.743,10
2015 1169			U03526	18	147.083,41	62.485,02		21.250,00	15.250,00	125.833,41	47.235,02
			U03528	18	25.955,90	11.026,77		3.750,00	1.750,00	22.205,90	9.276,77

**TABELLA B - ESERCIZIO 2015**  
**ELENCO VARIAZIONI APPORTATE AL BILANCIO DI PREVISIONE - PARTE SPESA**

NUMERO ATTO	LEGGE	CAP.	COD. VAR.	STANZIAMENTI INIZIALI		VARIAZIONI IN AUMENTO		VARIAZIONI IN DIMINUZIONE		STANZIAMENTI DEFINITIVI	
				COMPETENZA	CASSA	COMPETENZA	CASSA	COMPETENZA	CASSA	COMPETENZA	CASSA
2015 1174		U03546	18	0,00	0,00	21.250,00	15.250,00			21.250,00	15.250,00
		U03548	18	0,00	0,00	3.750,00	1.750,00			3.750,00	1.750,00
		U02622	14	62.000,00	1.350.201,22	153.000,00	153.000,00			215.000,00	1.503.201,22
		U02625	14	50.000,00	50.000,00	20.000,00	20.000,00			70.000,00	70.000,00
		U02626	14	38.000,00	38.000,00	35.000,00	35.000,00			73.000,00	73.000,00
		U85100	14	16.208.790,70	16.208.790,70			208.000,00	208.000,00	16.000.790,70	16.000.790,70
2015 1208		U04300	14	564.866,16	673.164,70	60.000,00	60.000,00			624.866,16	733.164,70
		U85100	14	16.208.790,70	16.208.790,70			60.000,00	60.000,00	16.148.790,70	16.148.790,70
		U02602	80	200.000,00	195.200,00		100.000,00			200.000,00	295.200,00
2015 1232		U02616	80	2.753.000,00	1.927.100,00		1.100.000,00			2.753.000,00	3.027.100,00
		U03423	80	123.500,00	76.839,83		12.500,00			123.500,00	89.339,83
		U03436	80	672.742,34	245.071,16		22.500,00			672.742,34	267.571,16
		U03476	80	28.670,00	17.756,64		8.971,36			28.670,00	26.728,00
		U03510	80	36.677,50	28.392,98		15.000,00			36.677,50	43.392,98
		U03512	80	6.472,50	5.010,53		3.000,00			6.472,50	8.010,53
		U16221	80	83.000,00	24.900,00		52.622,15			83.000,00	77.522,15
		U16223	80	138.000,00	41.400,00		49.836,24			138.000,00	91.236,24

**TABELLA B - ESERCIZIO 2015**  
**ELENCO VARIAZIONI APPORTATE AL BILANCIO DI PREVISIONE - PARTE SPESA**

NUMERO ATTO	LEGGE	CAP.	COD. VAR.	STANZIAMENTI INIZIALI		VARIAZIONI IN AUMENTO		VARIAZIONI IN DIMINUZIONE		STANZIAMENTI DEFINITIVI	
				COMPETENZA	CASSA	COMPETENZA	CASSA	COMPETENZA	CASSA	COMPETENZA	CASSA
U23009	80			50.000,00	297.584,41		10.000,00			50.000,00	307.584,41
U23758	80			0,00	989.887,15		25.930,65			0,00	1.015.817,80
U25662	80			900.000,00	598.082,10		44.842,50			900.000,00	642.924,60
U41250	80			820.504,00	500.218,14		24.857,03			820.504,00	525.075,17
U57103	80			285.585,96	118.083,80		20.000,00			285.585,96	138.083,80
U57680	80			207.802,21	239.330,16		85.633,44			207.802,21	324.963,60
U68239	80			0,00	50.880,00		29.220,00			0,00	80.100,00
U68356	80			98.575,03	109.265,30		40.574,42			98.575,03	149.839,72
U75780	80			77.000,00	23.100,00		53.900,00			77.000,00	77.000,00
U75782	80			20.000,00	6.000,00		8.000,00			20.000,00	14.000,00
U85300	80			0,00	670.000.000,00					1.707.387,79	0,00
2015 1261											668.292.612,21
U02728	40			0,00	27.155,94	938,41	938,41			938,41	28.094,35
U02732	40			200.000,00	409.004,00	13.008,75	13.008,75			213.008,75	422.012,75
U02750	40			225.000,00	140.652,36	8.869,32	8.869,32			233.869,32	149.521,68
U02763	40			0,00	0,00	11.810,94	11.810,94			11.810,94	11.810,94
U02773	40			0,00	19.078,50	14.213,90	14.213,90			14.213,90	33.292,40
U04160	40			30.000,00	193.862,99	5.324,73	5.324,73			35.324,73	199.187,72
U04350	40			1.700.000,00	1.434.096,26	3.116,63	3.116,63			1.703.116,63	1.437.212,89

**TABELLA B - ESERCIZIO 2015**  
**ELENCO VARIAZIONI APPORTATE AL BILANCIO DI PREVISIONE - PARTE SPESA**

NUMERO ATTO	LEGGE	CAP.	COD. VAR.	STANZIAMENTI INIZIALI		VARIAZIONI IN AUMENTO		VARIAZIONI IN DIMINUIZIONE		STANZIAMENTI DEFINITIVI	
				COMPETENZA	CASSA	COMPETENZA	CASSA	COMPETENZA	CASSA	COMPETENZA	CASSA
U04355		40		0,00	128.243,43	854,00	854,00			854,00	129.097,43
U04440		40		133.000,00	125.462,83	312,58	312,58			133.312,58	125.775,41
U12905		40		0,00	0,00	22.968,00	22.968,00			22.968,00	22.968,00
U14550		40		0,00	17.439,95	6.618,59	6.618,59			6.618,59	24.118,54
U23007		40		2.775.000,00	5.260.702,61	264.628,06	264.628,06			3.039.628,06	5.525.330,67
U23612		40		356.130,33	200.243,95	34.282,17	34.282,17			390.412,50	234.526,12
U23624		40		608.303,39	342.029,08	58.554,87	58.554,87			666.858,26	400.583,95
U27704		40		1.000.000,00	2.184.000,00	224.593,79	224.593,79			1.224.593,79	2.408.593,79
U27706		40		0,00	0,00	428.083,18	428.083,18			428.083,18	428.083,18
U30553		40		0,00	65.800,00	24.000,00	24.000,00			24.000,00	89.800,00
U36700		40		0,00	38.722,50	60.000,00	60.000,00			60.000,00	98.722,50
U36702		40		50.000,00	73.522,50	24.000,00	24.000,00			74.000,00	97.522,50
U37032		40		0,00	326.204,60	55.000,00	55.000,00			55.000,00	381.204,60
U37230		40		121.000,01	95.743,21	32.500,00	32.500,00			153.500,01	128.243,21
U51776		40		0,00	916.040,00	72.250,00	72.250,00			72.250,00	988.290,00
U51799		40		19.500,00	948.660,40	131.875,00	131.875,00			151.375,00	1.080.535,40
U58266		40		1.574.840,00	5.405.183,54	285.000,00	285.000,00			1.859.840,00	5.690.183,54



**TABELLA B - ESERCIZIO 2015**  
**ELENCO VARIAZIONI APPORTATE AL BILANCIO DI PREVISIONE - PARTE SPESA**

NUMERO ATTO	LEGGE	CAP.	COD. VAR.	STANZIAMENTI INIZIALI			VARIAZIONI IN AUMENTO			VARIAZIONI IN DIMINUZIONE			STANZIAMENTI DEFINITIVI	
				COMPETENZA	CASSA	COMPETENZA	COMPETENZA	CASSA	COMPETENZA	CASSA	COMPETENZA	CASSA	COMPETENZA	CASSA
U64423	40			380.000,00	568.936,00	30.000,00		30.000,00					410.000,00	598.936,00
U64425	40			200.000,00	244.000,00	45.000,96		45.000,96					245.000,96	289.000,96
U68202	40			0,00	0,00	15.059,80		15.059,80					15.059,80	15.059,80
U68204	40			100.000,00	190.520,67	25.672,11		25.672,11					125.672,11	216.192,78
U68227	40			47.103,63	103.212,60	21.873,54		21.873,54					68.977,17	125.086,14
U71564	40			300.000,00	183.362,30	15.100,00		15.100,00					315.100,00	198.462,30
U75218	40			0,00	4.235.128,10	160.966,20		160.966,20					160.966,20	4.396.094,30
U75523	40			2.324.215,79	13.058.744,62	2.469,40		2.469,40					2.326.685,19	13.061.214,02
U75535	40			3.932.436,32	21.785.731,94	4.261,04		4.261,04					3.936.697,36	21.789.992,98
U75757	40			463.683,80	2.459.166,28	318.329,11		318.329,11					782.012,91	2.777.495,39
U76552	40			32.627.988,27	30.744.829,54	185.276,57		185.276,57					32.813.264,84	30.930.106,11
U86992	40			24.296.066,37	24.296.066,37						2.606.811,65	2.606.811,65	21.689.254,72	21.689.254,72
2015 1262														
U02698	40			0,00	0,00	143.833,50		143.833,50					143.833,50	143.833,50
U02775	40			262.059,38	601.727,81	174.866,04		174.866,04					436.925,42	776.593,85
U03444	40			3.542.833,91	1.174.063,65	15.538,04		15.538,04					3.558.371,95	1.189.601,69
U03446	40			351.281,22	155.832,74	16.386,92		16.386,92					367.668,14	172.219,66
U03455	40			7.212.777,57	2.401.489,87	30.000,00		30.000,00					7.242.777,57	2.431.489,87
U03860	40			0,00	0,00	222.261,62		222.261,62					222.261,62	222.261,62

**TABELLA B - ESERCIZIO 2015**  
**ELENCO VARIAZIONI APPORTATE AL BILANCIO DI PREVISIONE - PARTE SPESA**

NUMERO ATTO	LEGGE	CAP.	COD. VAR.	STANZIAMENTI INIZIALI		VARIAZIONI IN AUMENTO		VARIAZIONI IN DIMINUIZIONE		STANZIAMENTI DEFINITIVI	
				COMPETENZA	CASSA	COMPETENZA	CASSA	COMPETENZA	CASSA	COMPETENZA	CASSA
U13032		40		0,00	0,00	39.571,20	39.571,20			39.571,20	39.571,20
U14425		40		180.000,00	166.500,00	115.000,00	115.000,00			295.000,00	281.500,00
U14427		40		70.018,30	21.005,49	147.992,54	147.992,54			218.010,84	168.998,03
U21088		40		64.186,25	922.776,38	73.741,68	73.741,68			137.927,93	996.518,06
U23095		40		0,00	0,00	1.543.660,26	1.543.660,26			1.543.660,26	1.543.660,26
U23097		40		0,00	0,00	133.517,23	133.517,23			133.517,23	133.517,23
U23100		40		0,00	0,00	632.148,79	632.148,79			632.148,79	632.148,79
U23102		40		0,00	209.532,84	656.596,26	656.596,26			656.596,26	866.129,10
U23168		40		47.695,65	14.308,70	31.015,65	31.015,65			78.711,30	45.324,35
U23636		40		7.213.641,20	3.235.370,03	219.489,92	219.489,92			7.433.131,12	3.454.859,95
U23652		40		12.321.101,00	5.526.102,26	374.894,79	374.894,79			12.695.995,79	5.900.997,05
U25510		40		0,00	0,00	123.819,75	123.819,75			123.819,75	123.819,75
U25517		40		1.500.000,00	1.504.288,20	293.744,19	293.744,19			1.793.744,19	1.798.032,39
U25523		40		0,00	0,00	243.581,78	243.581,78			243.581,78	243.581,78
U25525		40		372.401,50	274.179,69	68.021,36	68.021,36			440.422,86	342.201,05
U25572		40		100.000,00	150.000,00	78.000,00	78.000,00			178.000,00	228.000,00
U25780		40		1.000.000,00	570.000,00	78.000,00	78.000,00			1.078.000,00	648.000,00

**TABELLA B - ESERCIZIO 2015**  
**ELENCO VARIAZIONI APPORTATE AL BILANCIO DI PREVISIONE - PARTE SPESA**

NUMERO ATTO	LEGGE	CAP.	COD. VAR.	STANZIAMENTI INIZIALI		VARIAZIONI IN AUMENTO		VARIAZIONI IN DIMINUZIONE		STANZIAMENTI DEFINITIVI	
				COMPETENZA	CASSA	COMPETENZA	CASSA	COMPETENZA	CASSA	COMPETENZA	CASSA
U27718			40	0,00		0,00	460.833,24		460.833,24	460.833,24	460.833,24
U31116			40	270.190,10	555.444,84	290.887,58	290.887,58		561.077,68	846.332,42	
U31175			40	300.718,05	616.567,57	322.751,32	322.751,32		623.469,37	939.318,89	
U32118			40	0,00		0,00	4.507,23		4.507,23	4.507,23	
U37381			40	5.297.806,37	2.427.405,37	42.409,01	42.409,01		5.340.215,38	2.469.814,38	
U37383			40	3.783.060,67	1.145.608,06	142.128,72	142.128,72		3.925.189,39	1.287.736,78	
U37402			40	3.485.648,14	1.498.603,93	241.804,84	241.804,84		3.727.452,98	1.740.408,77	
U38090			40	234.265,62	1.294.747,66	63.434,15	63.434,15		297.699,77	1.358.181,81	
U39360			40	5.589.278,02	2.443.760,76	65.758,41	65.758,41		5.655.036,43	2.509.519,17	
U41102			40	0,00		0,00	1.615.143,37		1.615.143,37	1.615.143,37	
U41974			40	45.085.414,50	6.141.601,47	468.809,13	468.809,13		45.554.223,63	6.610.410,60	
U41978			40	0,00		0,00	5.328.596,69		5.328.596,69	5.328.596,69	
U43027			40	0,00		15.000,00	132.147,19		132.147,19	147.147,19	
U43270			40	9.700.343,66	3.309.238,02	37.832,56	37.832,56		9.738.176,22	3.347.070,58	
U43662			40	11.176.011,85	14.339.203,90	262.180,22	262.180,22		11.438.192,07	14.601.384,12	
U45177			40	429.388,23	543.139,20	159.922,69	159.922,69		589.310,92	703.061,89	
U45196			40	1.118.463,81	2.520.289,14	3.289.301,74	3.289.301,74		4.407.765,55	5.809.590,88	
U45235			40	0,00		0,00	203.878,79		203.878,79	203.878,79	

**TABELLA B - ESERCIZIO 2015**  
**ELENCO VARIAZIONI APPORTATE AL BILANCIO DI PREVISIONE - PARTE SPESA**

NUMERO ATTO	LEGGE	CAP.	COD. VAR.	STANZIAMENTI INIZIALI		VARIAZIONI IN AUMENTO		VARIAZIONI IN DIMINUZIONE		STANZIAMENTI DEFINITIVI	
				COMPETENZA	CASSA	COMPETENZA	CASSA	COMPETENZA	CASSA	COMPETENZA	CASSA
			40	54.617,50	16.385,25	90.874,93	90.874,93			145.492,43	107.260,18
			40	5.697.534,17	1.376.855,37	710,00	710,00			5.698.244,17	1.377.565,37
			40	74.343,32	89.354,69	52.096,07	52.096,07			126.439,39	141.450,76
			40	932.680,48	438.696,44	37.099,72	37.099,72			969.780,20	475.796,16
			40	0,00	0,00	25.974,32	25.974,32			25.974,32	25.974,32
			40	5.586.093,01	2.050.915,91	42.302,22	42.302,22			5.628.395,23	2.093.218,13
			40	0,00	53.190,00	255.175,88	255.175,88			255.175,88	308.365,88
			40	938.011,11	308.218,94	25.175,86	25.175,86			963.186,97	333.394,80
			40	0,00	28.760,84	1.230,00	1.230,00			1.230,00	29.990,84
			40	189.197.599,41	189.197.599,41			19.118.647,40	19.118.647,40	170.078.952,01	170.078.952,01
2015 1267			40	1.367.300,00	1.096.363,16	24.278,00	24.278,00			1.391.578,00	1.120.641,16
			40	2.775.000,00	5.260.702,61	331.433,90	331.433,90			3.106.433,90	5.592.136,51
			40	923.181,10	373.248,03	40.416,87	40.416,87			963.597,97	413.664,90
			40	1.576.818,90	637.517,97	69.033,13	69.033,13			1.645.852,03	706.551,10
			40	1.500.000,00	1.504.288,20	70.120,00	70.120,00			1.570.120,00	1.574.408,20
			40	0,00	0,00	113.299,20	113.299,20			113.299,20	113.299,20
			40	18.184.171,82	5.890.247,34	288.246,95	288.246,95			18.472.418,77	6.178.494,29

**TABELLA B - ESERCIZIO 2015**  
**ELENCO VARIAZIONI APPORTATE AL BILANCIO DI PREVISIONE - PARTE SPESA**

NUMERO ATTO	LEGGE	CAP.	COD. VAR.	STANZIAMENTI INIZIALI		VARIAZIONI IN AUMENTO		VARIAZIONI IN DIMINUZIONE		STANZIAMENTI DEFINITIVI	
				COMPETENZA	CASSA	COMPETENZA	CASSA	COMPETENZA	CASSA	COMPETENZA	CASSA
U32020		40		224.746,65	83.124,80	61.700,00	61.700,00			286.446,65	144.824,80
U37070		40		0,00	0,00	15.000,00	15.000,00			15.000,00	15.000,00
U37383		40		3.783.060,67	1.145.608,06	32.215,50	32.215,50			3.815.276,17	1.177.823,56
U38090		40		234.265,62	1.294.747,66	104.746,10	104.746,10			339.011,72	1.399.493,76
U39398		40		0,00	0,00	3.330,02	3.330,02			3.330,02	3.330,02
U45177		40		429.388,23	543.139,20	38.999,99	38.999,99			468.388,22	582.139,19
U45186		40		160.000,00	478.393,46	30.000,00	30.000,00			190.000,00	508.393,46
U45196		40		1.118.463,81	2.520.289,14	1.477.057,45	1.477.057,45			2.595.521,26	3.997.346,59
U45235		40		0,00	0,00	21.128,76	21.128,76			21.128,76	21.128,76
U46125		40		0,00	2.924,22	125.000,00	125.000,00			125.000,00	127.924,22
U48050		40		5.697.534,17	1.376.855,37	59.285,11	59.285,11			5.756.819,28	1.436.140,48
U52508		40		0,00	0,00	12.877,26	12.877,26			12.877,26	12.877,26
U65719		40		0,00	391.985,49	43.656,85	43.656,85			43.656,85	435.642,34
U65723		40		2.375.000,00	48.392.343,08	1.095.966,44	1.095.966,44			3.470.966,44	49.488.309,52
U86992		40		24.296.066,37	24.296.066,37			371.919,18	371.919,18	23.924.147,19	23.924.147,19
U86996		40		189.197.599,41	189.197.599,41			3.685.872,35	3.685.872,35	185.511.727,06	185.511.727,06
2015 1270		18		0,00	22.991,72	400,00	400,00			400,00	23.391,72
U43722		18		30.000,00	9.000,00			400,00	400,00	29.600,00	8.600,00

**TABELLA B - ESERCIZIO 2015**  
**ELENCO VARIAZIONI APPORTATE AL BILANCIO DI PREVISIONE - PARTE SPESA**

NUMERO ATTO	LEGGE	CAP.	COD. VAR.	STANZIAMENTI INIZIALI		VARIAZIONI IN AUMENTO		VARIAZIONI IN DIMINUIZIONE		STANZIAMENTI DEFINITIVI	
				COMPETENZA	CASSA	COMPETENZA	CASSA	COMPETENZA	CASSA	COMPETENZA	CASSA
2015 1281		U04430	18	1.367.300,00	1.096.363,16			12.500,00	12.500,00	1.354.800,00	1.083.863,16
		U04438	18	0,00	0,00	12.500,00	12.500,00			12.500,00	12.500,00
2015 1285		U65770	15	50.580.415,79	30.842.352,85	7.156.699,88	7.156.699,88			57.737.115,67	37.999.052,73
		U86500	15	41.861.251,46	21.861.251,46			7.156.699,88	7.156.699,88	34.704.551,58	14.704.551,58
2015 1286		U57148	20	0,00	26.622.000,00	30.966.000,00	30.966.000,00			30.966.000,00	57.588.000,00
2015 1287		U41400	21	0,00	0,00	39.572,10	39.572,10			39.572,10	39.572,10
2015 1294		U04382	18	943.030,80	1.485.766,32			140.000,00	140.000,00	803.030,80	1.345.766,32
		U05048	18	760.000,00	228.000,00	140.000,00	140.000,00			900.000,00	368.000,00
2015 1302		U25562	18	460.000,00	658.699,97	23.000,00	10.000,00			483.000,00	668.699,97
		U25569	18	125.000,00	68.643,15			23.000,00	10.000,00	102.000,00	58.643,15
2015 1319		U48219	20	0,00	0,00	638.409,07	638.409,07			638.409,07	638.409,07
		U48230	20	0,00	0,00	1.734.625,66	1.734.625,66			1.734.625,66	1.734.625,66
		U48232	20	0,00	0,00	361.810,07	361.810,07			361.810,07	361.810,07
2015 1320		U02104	80	0,00	0,00		58.750,00			0,00	58.750,00
		U02119	80	0,00	0,00		30.000,00			0,00	30.000,00
		U02127	80	0,00	0,00		110.000,00			0,00	110.000,00
		U02754	80	90.000,00	49.610,00		12.000,00			90.000,00	61.610,00

**TABELLA B - ESERCIZIO 2015**  
**ELENCO VARIAZIONI APPORTATE AL BILANCIO DI PREVISIONE - PARTE SPESA**

NUMERO ATTO	LEGGE	CAP.	COD. VAR.	STANZIAMENTI INIZIALI		VARIAZIONI IN AUMENTO		VARIAZIONI IN DIMINUZIONE		STANZIAMENTI DEFINITIVI	
				COMPETENZA	CASSA	COMPETENZA	CASSA	COMPETENZA	CASSA	COMPETENZA	CASSA
U02756	80			180.000,00	199.016,09		165.000,00			180.000,00	364.016,09
U02767	80			10.560,10	10.872,56		14.809,20			10.560,10	25.681,76
U03423	80			123.500,00	76.839,83		40.000,00			123.500,00	116.839,83
U03510	80			36.677,50	28.392,98		21.409,52			36.677,50	49.802,50
U03512	80			6.472,50	5.010,53		3.336,97			6.472,50	8.347,50
U03514	80			98.837,49	41.889,56		50.000,00			98.837,49	91.889,56
U03516	80			0,00	5.017,69		533,88			0,00	5.551,57
U03518	80			17.441,91	7.392,28		15.000,00			17.441,91	22.392,28
U03520	80			0,00	885,47		94,20			0,00	979,67
U03526	80			147.083,41	62.485,02		60.000,00			147.083,41	122.485,02
U03528	80			25.955,90	11.026,77		10.000,00			25.955,90	21.026,77
U03920	80			50.000,00	74.100,08		123.660,41			50.000,00	197.760,49
U16221	80			83.000,00	24.900,00		5.477,85			83.000,00	30.377,85
U16223	80			138.000,00	41.400,00		46.763,76			138.000,00	88.163,76
U16400	80			1.175.857,44	653.955,76		134.568,24			1.175.857,44	788.524,00
U18362	80			0,00	6.177,20		12.695,72			0,00	18.872,92
U18364	80			0,00	3.668,15		7.538,96			0,00	11.207,11
U19484	80			3.354,91	64.652,25		39.195,76			3.354,91	103.848,01

**TABELLA B - ESERCIZIO 2015**  
**ELENCO VARIAZIONI APPORTATE AL BILANCIO DI PREVISIONE - PARTE SPESA**

NUMERO ATTO	LEGGE	CAP.	COD. VAR.	STANZIAMENTI INIZIALI		VARIAZIONI IN AUMENTO		VARIAZIONI IN DIMINUZIONE		STANZIAMENTI DEFINITIVI	
				COMPETENZA	CASSA	COMPETENZA	CASSA	COMPETENZA	CASSA	COMPETENZA	CASSA
U23009	80			50.000,00	297.584,41		5.000,00			50.000,00	302.584,41
U23758	80			0,00	989.887,15		69.769,02			0,00	1.059.656,17
U25662	80			900.000,00	598.082,10		18.139,00			900.000,00	616.221,10
U31177	80			722.958,42	216.887,53		75.312,47			722.958,42	292.200,00
U41360	80			101.194,20	748.239,61		3.136,88			101.194,20	751.376,49
U43654	80			4.550.000,00	3.638.316,36		2.500.000,00			4.550.000,00	6.138.316,36
U43662	80			11.176.011,85	14.339.203,90		2.000.000,00			11.176.011,85	16.339.203,90
U48094	80			66.803,77	20.041,13		45.347,25			66.803,77	65.388,38
U57142	80			0,00	0,00		63.430,00			0,00	63.430,00
U68239	80			0,00	50.880,00		15.900,00			0,00	66.780,00
U68341	80			0,00	9.600,00		22.400,00			0,00	32.000,00
U70725	80			0,00	53.190,00		69.230,01			0,00	122.420,01
U78338	80			0,00	0,00		710,88			0,00	710,88
U78342	80			22.320,00	0,00		7.513,84			22.320,00	7.513,84
U78344	80			0,00	0,00		4.029,24			0,00	4.029,24
U78348	80			126.480,00	0,00		42.578,48			126.480,00	42.578,48
U78726	80			25.000,00	15.500,00		34.334,00			25.000,00	49.834,00



**TABELLA B - ESERCIZIO 2015**  
**PORTATE AL BILANCIO DI PREVISIONE**

STANZIAMENTI INIZIALI		VARIAZIONI IN AUMENTO		VARIAZIONI IN DIMINUZIONE		STANZIAMENTI DEFINITIVI	
						COMPETENZA	CASSA
NUMERO ATTO	LEGGE	CAP.	COD. VAR.	COMPETENZA	CASSA	COMPETENZA	CASSA
2015 1325	U00001	10	1.594.271.237,04	0,00	111.217.162,87	1.483.054.074,17	0,00
	U00400	10	21.685.728,77	21.685.728,77	643.590,61	643.590,61	21.042.138,16
	U00404	10	2.128.724,30	2.128.724,30	925.179,56	695.179,56	3.053.903,86
	U00406	10	7.289.201,62	7.289.201,62	2.421.990,60	1.501.990,60	9.711.192,22
	U00410	10	37.267,00	37.267,00	6.923,88	6.923,88	44.190,88
	U00412	10	32.000,00	32.000,00	8.214,07	8.214,07	40.214,07
	U00416	10	50.000,00	50.000,00	537,06	537,06	50.537,06
	U00550	10	320.000,00	331.872,13	32.000,00	32.000,00	299.872,13
	U00560	10	1.300.000,00	1.852.962,90	5.590,61	5.590,61	1.305.590,61
	U02100	10	100.000,00	104.487,50	27.834,00	72.166,00	104.487,50
	U02116	10	0,00	0,00	7.000,00	7.000,00	-7.000,00
	U02127	10	0,00	0,00	5.000,00	5.000,00	-5.000,00
	U02133	10	0,00	0,00	5.000,00	5.000,00	5.000,00
	U02616	10	2.753.000,00	1.927.100,00	90.000,00	2.843.000,00	1.927.100,00
	U02645	10	150.000,00	150.000,00	35.000,00	35.000,00	185.000,00
	U02742	10	0,00	0,00	450.000,00	450.000,00	450.000,00
U02756	10	180.000,00	199.016,09	180.000,00	90.000,00	0,00	

**TABELLA B - ESERCIZIO 2015**  
**ELENCO VARIAZIONI APPORTATE AL BILANCIO DI PREVISIONE - PARTE SPESA**

NUMERO ATTO	LEGGE	CAP.	COD. VAR.	STANZIAMENTI INIZIALI		VARIAZIONI IN AUMENTO		VARIAZIONI IN DIMINUIZIONE		STANZIAMENTI DEFINITIVI	
				COMPETENZA	CASSA	COMPETENZA	CASSA	COMPETENZA	CASSA	COMPETENZA	CASSA
U02776	10		10	0,00	0,00	170.000,00	80.000,00			170.000,00	80.000,00
U02778	10		10	0,00	0,00	10.000,00	10.000,00			10.000,00	10.000,00
U03222	10		10	0,00	4.607.572,78	8.316.248,39				8.316.248,39	4.607.572,78
U03404	10		10	50.000,00	15.000,00	40.261,21				90.261,21	15.000,00
U03406	10		10	20.000,00	6.000,00	35.000,00				55.000,00	6.000,00
U03423	10		10	123.500,00	76.839,83			75.261,21	73.171,46	48.238,79	3.668,37
U03510	10		10	36.677,50	28.392,98			6.346,46	6.346,46	30.331,04	22.046,52
U03512	10		10	6.472,50	5.010,53			1.119,96	1.119,96	5.352,54	3.890,57
U03514	10		10	98.837,49	41.889,56	1.209,15				100.046,64	41.889,56
U03518	10		10	17.441,91	7.392,28	213,38				17.655,29	7.392,28
U03526	10		10	147.083,41	62.485,02			3.852,56		143.230,85	62.485,02
U03528	10		10	25.955,90	11.026,77	4.032,89				29.988,79	11.026,77
U03823	10		10	7.000,00	7.000,00	355.752,00	355.752,00			362.752,00	362.752,00
U03856	10		10	0,00	0,00	20.000,00	6.000,00			20.000,00	6.000,00
U03861	10		10	101.266,88	66.879,34			101.266,88	101.266,88	0,00	-34.387,54
U03868	10		10	0,00	0,00	101.266,88	30.380,06			101.266,88	30.380,06
U03871	10		10	150.000,00	159.268,03	50.000,00				200.000,00	159.268,03

**TABELLA B - ESERCIZIO 2015**  
**ELENCO VARIAZIONI APPORTATE AL BILANCIO DI PREVISIONE - PARTE SPESA**

NUMERO ATTO	LEGGE	CAP.	COD. VAR.	STANZIAMENTI INIZIALI		VARIAZIONI IN AUMENTO		VARIAZIONI IN DIMINUZIONE		STANZIAMENTI DEFINITIVI	
				COMPETENZA	CASSA	COMPETENZA	CASSA	COMPETENZA	CASSA	COMPETENZA	CASSA
U03887	10		10	6.745.722,15	10.145.367,63	964.000,00				7.709.722,15	10.145.367,63
U03902	10		10	5.515.917,38	5.233.294,02	107.100,00				5.623.017,38	5.233.294,02
U03910	10		10	5.264.670,93	5.849.152,27	200.000,00				5.464.670,93	5.849.152,27
U03924	10		10	190.000,00	57.000,00			190.000,00	57.000,00	0,00	0,00
U03928	10		10	516.378,80	154.913,64	47.000,00				563.378,80	154.913,64
U04012	10		10	29.140,60	27.627,18	544,00				29.684,60	27.627,18
U04077	10		10	29.025.351,81	37.191.743,12	37.368,70		2.962.631,30	29.062.720,51	34.229.111,82	
U04080	10		10	95.320.000,00	101.362.898,60	953.268,27		4.230.673,69	96.273.268,27	97.132.224,91	
U04094	10		10	300.000,00	300.000,00	100.000,00				400.000,00	400.000,00
U04120	10		10	746.210,35	1.433.547,31	20.930,56				767.140,91	1.454.477,87
U04127	10		10	435.945,29	834.644,20	203.956,96				639.902,25	1.038.601,16
U04140	10		10	1.145.000,00	1.481.163,68	200.000,00				1.345.000,00	1.681.163,68
U04144	10		10	20.000,00	34.112,34	14.000,00				34.000,00	48.112,34
U04220	10		10	3.500.000,00	4.178.035,42			400.000,00	400.000,00	3.100.000,00	3.778.035,42
U04222	10		10	4.000,00	4.000,00	6.000,00				10.000,00	10.000,00
U04242	10		10	60.000,00	350.975,19	10.000,00				70.000,00	360.975,19
U04244	10		10	2.000,00	2.000,00	1.000,00				3.000,00	3.000,00
U04246	10		10	3.500,00	3.500,00	500,00				4.000,00	4.000,00

**TABELLA B - ESERCIZIO 2015**  
**ELENCO VARIAZIONI APPORTATE AL BILANCIO DI PREVISIONE - PARTE SPESA**

NUMERO ATTO	LEGGE	CAP.	COD. VAR.	STANZIAMENTI INIZIALI		VARIAZIONI IN AUMENTO		VARIAZIONI IN DIMINUIZIONE		STANZIAMENTI DEFINITIVI	
				COMPETENZA	CASSA	COMPETENZA	CASSA	COMPETENZA	CASSA	COMPETENZA	CASSA
U04248	10		10	86.000,00	86.000,00			27.500,00		58.500,00	86.000,00
U04250	10		10	19.000,00	19.000,00	3.000,00	3.000,00			22.000,00	22.000,00
U04276	10		10	24.700.000,00	2.410.000,00	2.500.000,00	2.500.000,00			27.200.000,00	4.910.000,00
U04312	10		10	10.000,00	3.000,00	5.000,00				15.000,00	3.000,00
U04318	10		10	600.000,00	1.203.450,44			409.000,00	409.000,00	191.000,00	794.450,44
U04332	10		10	16.000,00	4.800,00	13.000,00				29.000,00	4.800,00
U04340	10		10	868.800,00	464.316,68	20.000,00				888.800,00	464.316,68
U04343	10		10	1.600.000,00	657.613,46			50.000,00		1.550.000,00	657.613,46
U04345	10		10	1.000.000,00	443.181,31			50.000,00		950.000,00	443.181,31
U04358	10		10	2.222.308,45	666.692,54	25.000,00				2.247.308,45	666.692,54
U04360	10		10	3.952.345,23	7.263.037,78	400.000,00	400.000,00			4.352.345,23	7.663.037,78
U04400	10		10	40.000,00	12.000,05			40.000,00	12.000,05	0,00	0,00
U04430	10		10	1.367.300,00	1.096.363,16	95.000,00				1.462.300,00	1.096.363,16
U04485	10		10	0,00	5.250,00	440.000,00				440.000,00	5.250,00
U05042	10		10	230.000,00	325.083,15	10.000,00				240.000,00	325.083,15
U05046	10		10	10.000,00	3.000,00	2.700,00				12.700,00	3.000,00
U05048	10		10	760.000,00	228.000,00	40.000,00				800.000,00	228.000,00

**TABELLA B - ESERCIZIO 2015**  
**ELENCO VARIAZIONI APPORTATE AL BILANCIO DI PREVISIONE - PARTE SPESA**

NUMERO ATTO	LEGGE	CAP.	COD. VAR.	STANZIAMENTI INIZIALI		VARIAZIONI IN AUMENTO		VARIAZIONI IN DIMINUZIONE		STANZIAMENTI DEFINITIVI	
				COMPETENZA	CASSA	COMPETENZA	CASSA	COMPETENZA	CASSA	COMPETENZA	CASSA
U05064	10		10	9.708.596,38	9.775.976,15	569.089,03	469.089,03			10.277.685,41	10.245.065,18
U05704	10		10	0,00	0,00	1.000,00	1.000,00			1.000,00	1.000,00
U05710	10		10	5.400.000,00	7.006.815,37			700.000,00	700.000,00	4.700.000,00	6.306.815,37
U05720	10		10	4.000.000,00	8.666.332,44	300.000,00	300.000,00			4.300.000,00	8.966.332,44
U10800	10		10	5.000,00	5.000,01			4.800,00	4.800,00	200,00	200,01
U13020	10		10	411.304,05	147.186,38			411.000,00	146.882,33	304,05	304,05
U13022	10		10	360.000,00	241.200,00			110.000,00		250.000,00	241.200,00
U14057	10		10	50.000,00	15.000,00			40.000,00	5.000,00	10.000,00	10.000,00
U14425	10		10	180.000,00	166.500,00			180.000,00		0,00	166.500,00
U16352	10		10	800.000,00	758.837,99			640.000,00		160.000,00	758.837,99
U16400	10		10	1.175.857,44	653.955,76	500.000,00	500.000,00			1.675.857,44	1.153.955,76
U18083	10		10	20.000,00	6.000,00			20.000,00	6.000,00	0,00	0,00
U18086	10		10	250.000,00	97.500,00			250.000,00	22.500,00	0,00	75.000,00
U18107	10		10	60.000,00	35.400,00			59.000,00	34.400,00	1.000,00	1.000,00
U18113	10		10	40.000,00	23.200,00			34.000,00	17.200,00	6.000,00	6.000,00
U18116	10		10	0,00	69.916,08	300.000,00				300.000,00	69.916,08
U18151	10		10	224.000,00	202.655,00	96.000,00				320.000,00	202.655,00
U18164	10		10	332.000,00	214.988,06			182.000,00		150.000,00	214.988,06

**TABELLA B - ESERCIZIO 2015**  
**ELENCO VARIAZIONI APPORTATE AL BILANCIO DI PREVISIONE - PARTE SPESA**

NUMERO ATTO	LEGGE	CAP.	COD. VAR.	STANZIAMENTI INIZIALI		VARIAZIONI IN AUMENTO		VARIAZIONI IN DIMINUZIONE		STANZIAMENTI DEFINITIVI	
				COMPETENZA	CASSA	COMPETENZA	CASSA	COMPETENZA	CASSA	COMPETENZA	CASSA
U18300		10		660.000,00	660.000,00	440.000,00	440.000,00			1.100.000,00	1.100.000,00
U18302		10		1.300.000,00	1.610.200,00	573.487,51				1.873.487,51	1.610.200,00
U18347		10		0,00	0,00	200.000,00	60.000,00			200.000,00	60.000,00
U21079		10		600.000,00	180.000,00	30.000,00				630.000,00	180.000,00
U21207		10		300.000,00	301.206,11			300.000,00		0,00	301.206,11
U22028		10		516.316,28	154.894,88			425.000,00	63.578,60	91.316,28	91.316,28
U22029		10		361.421,39	108.426,42			297.500,00	44.505,03	63.921,39	63.921,39
U22030		10		154.894,88	46.468,46			127.500,00	19.073,58	27.394,88	27.394,88
U22040		10		2.271.792,00	681.537,60	425.000,00				2.696.792,00	681.537,60
U22041		10		1.590.254,40	477.076,32	297.500,00				1.887.754,40	477.076,32
U22042		10		681.537,60	204.461,28	127.500,00				809.037,60	204.461,28
U22280		10		300.000,00	705.520,40			300.000,00		0,00	705.520,40
U22891		10		2.650.000,00	795.000,00	148.000,00				2.798.000,00	795.000,00
U23005		10		600.000,00	978.725,93	790.000,00				1.390.000,00	978.725,93
U23007		10		2.775.000,00	5.260.702,61			200.000,00		2.575.000,00	5.260.702,61
U23028		10		39.398.472,06	3.201.008,57	3.000.000,00				42.398.472,06	3.201.008,57
U23032		10		1.000.000,00	300.000,00			1.000.000,00	300.000,00	0,00	0,00

**TABELLA B - ESERCIZIO 2015**  
**ELENCO VARIAZIONI APPORTATE AL BILANCIO DI PREVISIONE - PARTE SPESA**

NUMERO ATTO	LEGGE	CAP.	COD. VAR.	STANZIAMENTI INIZIALI		VARIAZIONI IN AUMENTO		VARIAZIONI IN DIMINUZIONE		STANZIAMENTI DEFINITIVI	
				COMPETENZA	CASSA	COMPETENZA	CASSA	COMPETENZA	CASSA	COMPETENZA	CASSA
U23036	10		10	130.000,00	39.000,00			130.000,00	39.000,00	0,00	0,00
U23053	10		10	391.278,94	117.383,68	1.054.142,88				1.445.421,82	117.383,68
U23071	10		10	2.626.038,86	787.811,66			1.214.142,88		1.411.895,98	787.811,66
U23138	10		10	500.000,00	500.000,00	962.000,00	962.000,00			1.462.000,00	1.462.000,00
U23144	10		10	280.000,00	387.093,51	50.000,00				330.000,00	387.093,51
U23146	10		10	20.000,00	140.000,00	160.000,00				180.000,00	140.000,00
U23158	10		10	540.000,00	162.000,00			50.000,00		490.000,00	162.000,00
U23184	10		10	4.181.978,71	2.701.176,41			560.000,00		3.621.978,71	2.701.176,41
U23187	10		10	0,00	0,00	560.000,00	168.000,00			560.000,00	168.000,00
U23188	10		10	0,00	0,00	6.444.049,84	1.000.000,00			6.444.049,84	1.000.000,00
U23319	10		10	450.000,00	873.883,50			90.000,00	90.000,00	360.000,00	783.883,50
U23323	10		10	320.000,00	96.000,00	20.000,00				340.000,00	96.000,00
U23606	10		10	23.486,97	58.856,94	258.490,71				281.977,68	58.856,94
U23612	10		10	356.130,33	200.243,95			96.369,84		259.760,49	200.243,95
U23618	10		10	40.114,67	100.528,75	441.509,29				481.623,96	100.528,75
U23624	10		10	608.303,39	342.029,08			164.602,36		443.701,03	342.029,08
U23630	10		10	608.737,52	349.512,25			535.992,11	33.035,45	72.745,41	316.476,80
U23632	10		10	923.181,10	373.248,03	401.952,54				1.325.133,64	373.248,03

**TABELLA B - ESERCIZIO 2015**  
**ELENCO VARIAZIONI APPORTATE AL BILANCIO DI PREVISIONE - PARTE SPESA**

NUMERO ATTO	LEGGE	CAP.	COD. VAR.	STANZIAMENTI INIZIALI		VARIAZIONI IN AUMENTO		VARIAZIONI IN DIMINUIZIONE		STANZIAMENTI DEFINITIVI	
				COMPETENZA	CASSA	COMPETENZA	CASSA	COMPETENZA	CASSA	COMPETENZA	CASSA
U23636	10		10	7.213.641,20	3.235.370,03			218.153,83		6.995.487,37	3.235.370,03
U23642	10		10	2.910.328,85	1.354.712,28	23.779,30				2.934.108,15	1.354.712,28
U23646	10		10	810.797,27	503.109,88			686.546,08		124.251,19	503.109,88
U23648	10		10	1.576.818,90	637.517,97	686.546,08				2.263.364,98	637.517,97
U23652	10		10	12.321.101,00	5.526.102,26			372.612,78		11.948.488,22	5.526.102,26
U23658	10		10	4.970.922,28	2.313.886,09	40.615,70				5.011.537,98	2.313.886,09
U23675	10		10	0,00	0,00	5.428,82	5.428,82			5.428,82	5.428,82
U23677	10		10	126.872,78	38.061,83			49.185,61		77.687,17	38.061,83
U23714	10		10	0,00	0,00	9.272,56	9.272,56			9.272,56	9.272,56
U23716	10		10	216.702,22	65.010,67			84.010,39		132.691,83	65.010,67
U23746	10		10	5.428,82	334.500,12			5.428,82	86.404,22	0,00	248.095,90
U23748	10		10	9.272,56	571.580,40			9.272,56	147.903,48	0,00	423.676,92
U23762	10		10	588.501,57	284.875,80	134.039,57				722.541,14	284.875,80
U25528	10		10	653.942,13	217.677,43			28.700,00	28.700,00	625.242,13	188.977,43
U25542	10		10	30.000,00	11.700,00			15.000,00		15.000,00	11.700,00
U25544	10		10	50.000,00	35.000,00			50.000,00	35.000,00	0,00	0,00
U25558	10		10	7.465.000,00	6.778.500,00	500.000,00				7.965.000,00	6.778.500,00



**TABELLA B - ESERCIZIO 2015**  
**ELENCO VARIAZIONI APPORTATE AL BILANCIO DI PREVISIONE - PARTE SPESA**

NUMERO ATTO	LEGGE	CAP.	COD. VAR.	STANZIAMENTI INIZIALI		VARIAZIONI IN AUMENTO		VARIAZIONI IN DIMINUZIONE		STANZIAMENTI DEFINITIVI	
				COMPETENZA	CASSA	COMPETENZA	CASSA	COMPETENZA	CASSA	COMPETENZA	CASSA
U25561	10		10	3.100.000,00	3.439.127,29	65.000,00				3.165.000,00	3.439.127,29
U25567	10		10	120.000,00	85.100,00	30.000,00	40.000,00			150.000,00	125.100,00
U25569	10		10	125.000,00	68.643,15			7.000,00		118.000,00	68.643,15
U25572	10		10	100.000,00	150.000,00	500.000,00				600.000,00	150.000,00
U25578	10		10	135.500,00	94.850,00	5.000,00	5.000,00			140.500,00	99.850,00
U25780	10		10	1.000.000,00	570.000,00			20.000,00	20.000,00	980.000,00	550.000,00
U26512	10		10	388.601,38	132.124,47			30.777,21		357.824,17	132.124,47
U26517	10		10	0,00	0,00	70.000,00	70.000,00			70.000,00	70.000,00
U27700	10		10	2.000.000,00	1.920.000,00	650.000,00				2.650.000,00	1.920.000,00
U27704	10		10	1.000.000,00	2.184.000,00			45.000,00	45.000,00	955.000,00	2.139.000,00
U27712	10		10	650.000,00	650.000,00			650.000,00		0,00	650.000,00
U27720	10		10	200.000,00	140.417,20			8.000,00		192.000,00	140.417,20
U30080	10		10	500.000,00	150.000,00	211.346,00	211.346,00			711.346,00	361.346,00
U30634	10		10	2.615.676,52	1.161.611,65	305.000,00	100.000,00			2.920.676,52	1.261.611,65
U31110	10		10	27.020.760,25	9.049.243,32	7.000.000,00				34.020.760,25	9.049.243,32
U32020	10		10	224.746,65	83.124,80	200.000,00				424.746,65	83.124,80
U32030	10		10	9.468.198,31	5.078.198,31			9.301.423,12	3.468.198,31	166.775,19	1.610.000,00
U32031	10		10	16.000.000,00	4.800.000,00	9.301.423,12				25.301.423,12	4.800.000,00

**TABELLA B - ESERCIZIO 2015**  
**ELENCO VARIAZIONI APPORTATE AL BILANCIO DI PREVISIONE - PARTE SPESA**

NUMERO ATTO	LEGGE	CAP.	COD. VAR.	STANZIAMENTI INIZIALI		VARIAZIONI IN AUMENTO		VARIAZIONI IN DIMINUZIONE		STANZIAMENTI DEFINITIVI	
				COMPETENZA	CASSA	COMPETENZA	CASSA	COMPETENZA	CASSA	COMPETENZA	CASSA
U32032		10		0,00	0,00			2.000.000,00		-2.000.000,00	0,00
U32035		10		0,00	0,00	2.000.000,00	600.000,00			2.000.000,00	600.000,00
U32059		10		0,00	0,00	200.000,00				200.000,00	0,00
U32082		10		1.000.000,00	980.000,00	1.000.000,00				2.000.000,00	980.000,00
U32153		10		2.654.026,31	796.207,89			2.654.026,31	796.207,89	0,00	0,00
U32161		10		0,00	0,00	2.894.459,81	868.337,94			2.894.459,81	868.337,94
U35310		10		105.788,81	268.618,25	2.000.000,00				2.105.788,81	268.618,25
U36195		10		900.000,00	387.702,46			87.050,00		812.950,00	387.702,46
U37005		10		1.500.000,00	1.500.000,00			225.000,00	225.000,00	1.275.000,00	1.275.000,00
U37030		10		5.944.000,00	6.444.000,00	100.000,00	100.000,00			6.044.000,00	6.544.000,00
U37062		10		174.000,00	137.484,64	280.000,00				454.000,00	137.484,64
U37076		10		1.727.751,94	1.614.213,69	2.000.000,00				3.727.751,94	1.614.213,69
U37114		10		31.736,00	12.899,18	470.000,00				501.736,00	12.899,18
U37118		10		311.660,90	442.758,89	103.886,97	103.886,97			415.547,87	546.645,86
U37126		10		0,00	0,00	220.000,00	66.000,00			220.000,00	66.000,00
U37128		10		0,00	0,00	30.000,00	30.000,00			30.000,00	30.000,00
U37181		10		58.000,00	17.400,00			24.012,00		33.988,00	17.400,00

**TABELLA B - ESERCIZIO 2015**  
**ELENCO VARIAZIONI APPORTATE AL BILANCIO DI PREVISIONE - PARTE SPESA**

NUMERO ATTO	LEGGE	CAP.	COD. VAR.	STANZIAMENTI INIZIALI		VARIAZIONI IN AUMENTO		VARIAZIONI IN DIMINUZIONE		STANZIAMENTI DEFINITIVI	
				COMPETENZA	CASSA	COMPETENZA	CASSA	COMPETENZA	CASSA	COMPETENZA	CASSA
U37234	10			0,00		0,00	121.000,00			121.000,00	0,00
U37381	10			5.297.806,37	2.427.405,37	2.265.070,94				7.562.877,31	2.427.405,37
U37408	10			5.493.230,53	1.765.915,89			2.186.386,31	800.000,00	3.306.844,22	965.915,89
U37412	10			0,00		2.186.386,31	800.000,00			2.186.386,31	800.000,00
U38033	10			2.200,00	2.200,00			2.200,00	2.200,00	0,00	0,00
U38036	10			29.800,00	29.800,00			15.000,00	15.000,00	14.800,00	14.800,00
U38039	10			15.000,00	15.000,00	2.200,00				17.200,00	15.000,00
U38047	10			500.000,00	363.155,10	15.000,00				515.000,00	363.155,10
U38082	10			2.882.209,00	2.017.546,30	112.000,00				2.994.209,00	2.017.546,30
U38163	10			2.550,00	765,00			2.550,00	765,00	0,00	0,00
U38165	10			450,00	135,00			450,00	135,00	0,00	0,00
U38211	10			173.289,17	74.396,78	4.390,21				177.679,38	74.396,78
U38217	10			28.500,00	15.573,15	763,67				29.263,67	15.573,15
U38219	10			9.500,00	5.191,06	254,57				9.754,57	5.191,06
U38225	10			6.000,00	1.870,97	236,58				6.236,58	1.870,97
U38239	10			0,00	0,00			59.000,00		-59.000,00	0,00
U38257	10			0,00	0,00	48.571,00				48.571,00	0,00
U38259	10			0,00	0,00	28.032,00				28.032,00	0,00

**TABELLA B - ESERCIZIO 2015**  
**ELENCO VARIAZIONI APPORTATE AL BILANCIO DI PREVISIONE - PARTE SPESA**

NUMERO ATTO	LEGGE	CAP.	COD. VAR.	STANZIAMENTI INIZIALI		VARIAZIONI IN AUMENTO		VARIAZIONI IN DIMINUIZIONE		STANZIAMENTI DEFINITIVI	
				COMPETENZA	CASSA	COMPETENZA	CASSA	COMPETENZA	CASSA	COMPETENZA	CASSA
U38261	10			0,00		0,00	13.856,00			13.856,00	0,00
U38263	10			0,00		0,00	46.600,00			46.600,00	0,00
U39186	10			400.000,00	120.000,00			260.000,00		140.000,00	120.000,00
U39187	10			50.000,00	329.580,21			45.000,00		5.000,00	329.580,21
U39188	10			300.000,00	90.000,00			250.000,00	40.000,00	50.000,00	50.000,00
U39189	10			700.000,00	269.666,05			550.000,00		150.000,00	269.666,05
U39191	10			50.000,00	15.000,00			33.000,00		17.000,00	15.000,00
U39398	10			0,00	0,00		250.000,00			250.000,00	0,00
U39400	10			677.707,76	264.232,35			250.000,00		427.707,76	264.232,35
U39545	10			6.000,00	3.707,24		10.000,00			16.000,00	3.707,24
U39665	10			176.249,36	52.874,81			176.249,36	52.874,81	0,00	0,00
U39667	10			0,00	0,00		176.249,36		52.874,81	176.249,36	52.874,81
U39670	10			11.625,58	3.487,67			11.625,58	3.487,67	0,00	0,00
U39672	10			0,00	0,00		11.625,58		3.487,67	11.625,58	3.487,67
U41356	10			30.060,04	19.359,74			12.026,35		42.086,39	19.359,74
U41358	10			10.020,01	6.453,25		4.008,79			14.028,80	6.453,25
U41370	10			5.832,45	1.897,18		491,47			6.323,92	1.897,18

**TABELLA B - ESERCIZIO 2015**  
**ELENCO VARIAZIONI APPORTATE AL BILANCIO DI PREVISIONE - PARTE SPESA**

NUMERO ATTO	LEGGE	CAP.	COD. VAR.	STANZIAMENTI INIZIALI		VARIAZIONI IN AUMENTO		VARIAZIONI IN DIMINUZIONE		STANZIAMENTI DEFINITIVI	
				COMPETENZA	CASSA	COMPETENZA	CASSA	COMPETENZA	CASSA	COMPETENZA	CASSA
U41372	10			66.804,25	20.041,28			491,47		66.312,78	20.041,28
U41374	10			1.944,16	632,40			163,83		2.107,99	632,40
U41376	10			24.638,45	7.391,54			163,83		24.474,62	7.391,54
U41386	10			2.169,15	1.047,67	1.323,09				3.492,24	1.047,67
U41388	10			29.688,91	9.029,07			1.323,09		28.365,82	9.029,07
U41390	10			723,05	349,23	441,06				1.164,11	349,23
U41392	10			12.325,00	3.738,30	136,00				12.461,00	3.738,30
U41570	10			512.000,00	159.045,24	48.700,00	48.700,00			560.700,00	207.745,24
U43184	10			2.200.000,00	2.178.009,90	300.000,00				2.500.000,00	2.178.009,90
U43195	10			227.000,00	68.100,00			12.100,00		214.900,00	68.100,00
U43237	10			315.000,00	382.499,26	430.000,00				745.000,00	382.499,26
U43282	10			368.666,25	167.712,10	755.000,00	100.000,00			1.123.666,25	267.712,10
U43673	10			0,00	0,00	5.100.000,00	5.100.000,00			5.100.000,00	5.100.000,00
U43691	10			870.000,00	313.200,00	300.000,00				1.170.000,00	313.200,00
U43704	10			800.000,00	480.000,00			483.179,02		316.820,98	480.000,00
U45222	10			0,00	0,00	18.314,21	5.494,26			18.314,21	5.494,26
U47372	10			0,00	539.480,71	95.231,50	95.231,50			95.231,50	634.712,21
U48050	10			5.697.534,17	1.376.855,37	2.500.000,00	2.500.000,00			8.197.534,17	3.876.855,37

**TABELLA B - ESERCIZIO 2015**  
**ELENCO VARIAZIONI APPORTATE AL BILANCIO DI PREVISIONE - PARTE SPESA**

NUMERO ATTO	LEGGE	CAP.	COD. VAR.	STANZIAMENTI INIZIALI		VARIAZIONI IN AUMENTO		VARIAZIONI IN DIMINUIZIONE		STANZIAMENTI DEFINITIVI	
				COMPETENZA	CASSA	COMPETENZA	CASSA	COMPETENZA	CASSA	COMPETENZA	CASSA
U48222	10		10	0,00	0,00	11.132.237,00	11.132.237,00			11.132.237,00	11.132.237,00
U51583	10		10	80.000,00	80.000,00			90.000,00		-10.000,00	80.000,00
U51585	10		10	0,00	0,00	15.000,00	15.000,00			15.000,00	15.000,00
U51589	10		10	97.600,00	97.600,00			97.600,00	97.600,00	0,00	0,00
U51592	10		10	131.000,00	131.000,00			100.000,00		31.000,00	131.000,00
U51596	10		10	500.000,00	500.000,00			120.000,00	120.000,00	380.000,00	380.000,00
U51598	10		10	0,00	0,00	72.500,00	72.500,00			72.500,00	72.500,00
U51600	10		10	0,00	0,00	3.545.491,87	3.545.491,87			3.545.491,87	3.545.491,87
U51605	10		10	7.708.525.680,00	7.961.791.248,19			15.510.510,00	15.510.510,00	7.693.015.170,00	7.946.280.738,19
U51612	10		10	0,00	1.871.147,12				1.871.147,12	0,00	0,00
U51614	10		10	19.500.000,00	27.707.709,24			2.072.500,00	1.840.191,11	17.427.500,00	25.867.518,13
U51616	10		10	21.000.000,00	40.159.782,38	1.430.108,13	1.430.108,13			22.430.108,13	41.589.890,51
U51618	10		10	323.946.000,00	327.437.098,00	2.367.265,00	2.367.265,00			326.313.265,00	329.804.363,00
U51620	10		10	234.709.000,00	234.709.000,00	17.086.072,00	17.086.072,00			251.795.072,00	251.795.072,00
U51622	10		10	2.583.000,00	2.583.000,00			2.583.000,00	2.583.000,00	0,00	0,00
U51624	10		10	30.000.000,00	46.359.448,57	6.500.000,00	6.500.000,00			36.500.000,00	52.859.448,57
U51640	10		10	20.000.000,00	96.990.597,03	10.000.000,00	10.000.000,00			30.000.000,00	106.990.597,03

**TABELLA B - ESERCIZIO 2015**  
**ELENCO VARIAZIONI APPORTATE AL BILANCIO DI PREVISIONE - PARTE SPESA**

NUMERO ATTO	LEGGE	CAP.	COD. VAR.	STANZIAMENTI INIZIALI		VARIAZIONI IN AUMENTO		VARIAZIONI IN DIMINUZIONE		STANZIAMENTI DEFINITIVI	
				COMPETENZA	CASSA	COMPETENZA	CASSA	COMPETENZA	CASSA	COMPETENZA	CASSA
U51704	10		10	0,00	32.130.023,72	1.887.197,92	1.887.197,92			1.887.197,92	34.017.221,64
U51763	10		10	0,00	78.320,82	73.136,24	73.136,24			73.136,24	151.457,06
U51771	10		10	0,00	0,00	0,00		318.766,34		-318.766,34	0,00
U51773	10		10	0,00	0,00	0,00		1.251.331,83		-1.251.331,83	0,00
U51776	10		10	0,00	916.040,00			317.099,75		-317.099,75	916.040,00
U51792	10		10	0,00	25.000,00	5.268,00	5.268,00			5.268,00	30.268,00
U51810	10		10	0,00	0,00	47.503,65	47.503,65			47.503,65	47.503,65
U51812	10		10	0,00	0,00	40.075,83	40.075,83			40.075,83	40.075,83
U51912	10		10	3.000.000,00	9.000.000,00	1.000.000,00	1.000.000,00			4.000.000,00	10.000.000,00
U52405	10		10	0,00	16.122,28	17.916,07	17.916,07			17.916,07	34.038,35
U52540	10		10	3.570.033,11	3.570.033,11	2.962.256,00	2.962.256,00			6.532.289,11	6.532.289,11
U57105	10		10	10.696,18	7.487,33			10.696,18	7.487,33	0,00	0,00
U57109	10		10	539.893,03	490.618,12	10.696,18				550.589,21	490.618,12
U57150	10		10	90.000,00	85.400,00			40.000,00	3.400,00	50.000,00	82.000,00
U58048	10		10	0,00	0,00	115,63	115,63			115,63	115,63
U58103	10		10	0,00	0,00	27.667,87	27.667,87			27.667,87	27.667,87
U58105	10		10	0,00	0,00	20.000,00	20.000,00			20.000,00	20.000,00
U58107	10		10	0,00	0,00	3.575,73	3.575,73			3.575,73	3.575,73

**TABELLA B - ESERCIZIO 2015**  
**ELENCO VARIAZIONI APPORTATE AL BILANCIO DI PREVISIONE - PARTE SPESA**

NUMERO ATTO	LEGGE	CAP.	COD. VAR.	STANZIAMENTI INIZIALI		VARIAZIONI IN AUMENTO		VARIAZIONI IN DIMINUZIONE		STANZIAMENTI DEFINITIVI	
				COMPETENZA	CASSA	COMPETENZA	CASSA	COMPETENZA	CASSA	COMPETENZA	CASSA
U58109	10			0,00	0,00	22.637,35	22.637,35			22.637,35	22.637,35
U58111	10			0,00	0,00	16.363,63	16.363,63			16.363,63	16.363,63
U58113	10			0,00	0,00	2.925,60	2.925,60			2.925,60	2.925,60
U63115	10			0,00	32.800,00			1.373.334,11		-1.373.334,11	32.800,00
U63119	10			0,00	53.200,00	1.298.334,11				1.298.334,11	53.200,00
U63121	10			0,00	17.150,00	55.000,00				55.000,00	17.150,00
U63123	10			0,00	0,00	20.000,00	13.200,00			20.000,00	13.200,00
U68344	10			210.000,00	469.000,00	40.000,00				250.000,00	469.000,00
U68374	10			95.483,72	39.325,83	2.349,55				97.833,27	39.325,83
U68376	10			16.850,06	6.939,85	414,63				17.264,69	6.939,85
U68390	10			4.800,00	1.440,00			4.800,00	1.440,00	0,00	0,00
U68392	10			27.650,00	8.295,00			27.650,00	8.295,00	0,00	0,00
U68394	10			2.000,00	600,00			2.000,00	600,00	0,00	0,00
U68396	10			2.500,00	750,00			2.500,00	750,00	0,00	0,00
U68398	10			500,00	150,00			500,00	150,00	0,00	0,00
U70549	10			3.411.000,00	2.552.200,00			523.000,00		2.888.000,00	2.552.200,00
U70551	10			340.000,00	1.084.526,00	30.000,00				370.000,00	1.084.526,00



**TABELLA B - ESERCIZIO 2015**  
**ELENCO VARIAZIONI APPORTATE AL BILANCIO DI PREVISIONE - PARTE SPESA**

NUMERO ATTO	LEGGE	CAP.	COD. VAR.	STANZIAMENTI INIZIALI		VARIAZIONI IN AUMENTO		VARIAZIONI IN DIMINUZIONE		STANZIAMENTI DEFINITIVI	
				COMPETENZA	CASSA	COMPETENZA	CASSA	COMPETENZA	CASSA	COMPETENZA	CASSA
U70568	10		10	5.530.000,00	5.530.000,00	1.000.000,00	1.000.000,00			6.530.000,00	6.530.000,00
U70612	10		10	1.050.000,00	1.050.000,00	200.000,00	200.000,00			1.250.000,00	1.250.000,00
U70622	10		10	320.000,00	320.000,00	135.000,00	135.000,00			455.000,00	455.000,00
U70628	10		10	1.900.000,00	1.900.000,00	100.000,00	100.000,00			2.000.000,00	2.000.000,00
U70678	10		10	932.680,48	438.696,44			307.000,00		625.680,48	438.696,44
U70683	10		10	0,00	0,00	800.000,00	800.000,00			800.000,00	800.000,00
U70715	10		10	2.102.773,32	1.549.042,00			120.000,00		1.982.773,32	1.429.042,00
U70718	10		10	5.586.093,01	2.050.915,91	307.000,00				5.893.093,01	2.050.915,91
U70722	10		10	0,00	0,00	120.000,00	84.000,00			120.000,00	84.000,00
U75244	10		10	0,00	0,00	10.000,00	10.000,00			10.000,00	10.000,00
U75247	10		10	0,00	0,00	15.000,00	15.000,00			15.000,00	15.000,00
U75249	10		10	0,00	0,00	15.000,00	15.000,00			15.000,00	15.000,00
U75251	10		10	0,00	0,00	10.000,00	10.000,00			10.000,00	10.000,00
U75274	10		10	0,00	0,00	437.500,00	306.250,00			437.500,00	306.250,00
U75278	10		10	0,00	0,00	437.500,00	131.250,00			437.500,00	131.250,00
U75523	10		10	2.324.215,79	13.058.744,62	1.100,70				2.325.316,49	13.058.744,62
U75531	10		10	221.059,99	3.777.785,61	38.460,57				259.520,56	3.777.785,61
U75533	10		10	645.798,61	1.349.095,73	6.053,28				651.851,89	1.349.095,73

**TABELLA B - ESERCIZIO 2015**  
**ELENCO VARIAZIONI APPORTATE AL BILANCIO DI PREVISIONE - PARTE SPESA**

NUMERO ATTO	LEGGE	CAP.	COD. VAR.	STANZIAMENTI INIZIALI		VARIAZIONI IN AUMENTO		VARIAZIONI IN DIMINUIZIONE		STANZIAMENTI DEFINITIVI	
				COMPETENZA	CASSA	COMPETENZA	CASSA	COMPETENZA	CASSA	COMPETENZA	CASSA
U75535	10		10	3.932.436,32	21.785.731,94	1.899,30				3.934.335,62	21.785.731,94
U75543	10		10	1.177.556,94	6.213.118,85	51.839,43				1.229.396,37	6.213.118,85
U75545	10		10	991.101,39	1.920.223,77	10.445,19				1.001.546,58	1.920.223,77
U75812	10		10	4.431.170,09	4.802.189,06			1.875.000,00		2.556.170,09	4.802.189,06
U75814	10		10	1.477.056,70	1.600.729,69			625.000,00		852.056,70	1.600.729,69
U75816	10		10	7.116.600,00	2.250.000,00			1.875.000,00		5.241.600,00	2.250.000,00
U75818	10		10	2.372.200,00	750.000,00			625.000,00		1.747.200,00	750.000,00
U78102	10		10	20.000,00	6.000,00			7.000,00		13.000,00	6.000,00
U78104	10		10	86.200,00	25.860,00			52.200,00		34.000,00	25.860,00
U78111	10		10	100.000,00	225.603,70	100.000,00				200.000,00	225.603,70
U78350	10		10	68.449,07	126.797,54	2.138,60				70.587,67	126.797,54
U78352	10		10	12.079,24	22.376,04	377,40				12.456,64	22.376,04
U78400	10		10	499.214,87	145.764,46	2.498,75				501.713,62	145.764,46
U78402	10		10	399.371,94	124.611,58	1.999,00				401.370,94	124.611,58
U78406	10		10	14.797,29	4.439,19			10.303,78		4.493,51	4.439,19
U78408	10		10	11.837,84	3.551,35			8.243,03		3.594,81	3.551,35
U78410	10		10	9.470,26	2.841,08			6.594,41		2.875,85	2.841,08

**TABELLA B - ESERCIZIO 2015**  
**ELENCO VARIAZIONI APPORTATE AL BILANCIO DI PREVISIONE - PARTE SPESA**

NUMERO ATTO	LEGGE	CAP.	COD. VAR.	STANZIAMENTI INIZIALI		VARIAZIONI IN AUMENTO		VARIAZIONI IN DIMINUZIONE		STANZIAMENTI DEFINITIVI	
				COMPETENZA	CASSA	COMPETENZA	CASSA	COMPETENZA	CASSA	COMPETENZA	CASSA
U78442	10			135.000,00	56.250,00			18.971,91		116.028,09	56.250,00
U78444	10			108.000,00	45.000,00			15.177,53		92.822,47	45.000,00
U78460	10			10.461,55	59.546,84			10.461,55	7.797,65	0,00	51.749,19
U78462	10			8.369,23	47.637,47			8.369,23	6.238,11	0,00	41.399,36
U78464	10			6.695,39	38.109,98			6.695,39	6.695,39	0,00	31.414,59
U78514	10			26.200,00	62.834,97				829,91	26.200,00	62.005,06
U78516	10			20.960,00	50.267,99				663,93	20.960,00	49.604,06
U78536	10			48.000,00	14.400,00			38.000,00	4.400,00	10.000,00	10.000,00
U78540	10			50.000,00	15.000,00			40.000,00	5.000,00	10.000,00	10.000,00
U78594	10			30.000,00	9.000,00			29.000,00		1.000,00	9.000,00
U78604	10			641.915,93	133.439,40	19.522,50				661.438,43	133.439,40
U78606	10			513.532,71	95.751,53	15.618,00				529.150,71	95.751,53
U85100	10			16.208.790,70	16.208.790,70			2.718.096,51	2.718.096,51	13.490.694,19	13.490.694,19
U85200	10			19.700.000,00	19.700.000,00			12.300.000,00	12.300.000,00	7.400.000,00	7.400.000,00
U85320	10			57.330.000,00	0,00	5.498.000,00				62.828.000,00	0,00
U85340	10			223.235,00	223.235,00	4.684,00				227.919,00	223.235,00
U86350	10			63.589.363,01	63.589.363,01			1.769.000,00	1.769.000,00	61.820.363,01	61.820.363,01
U86357	10			0,00	0,00			5.265.070,94		-5.265.070,94	0,00

**TABELLA B - ESERCIZIO 2015**  
**ELENCO VARIAZIONI APPORTATE AL BILANCIO DI PREVISIONE - PARTE SPESA**

NUMERO ATTO	LEGGE	CAP.	COD. VAR.	STANZIAMENTI INIZIALI		VARIAZIONI IN AUMENTO		VARIAZIONI IN DIMINUZIONE		STANZIAMENTI DEFINITIVI	
				COMPETENZA	CASSA	COMPETENZA	CASSA	COMPETENZA	CASSA	COMPETENZA	CASSA
U86405	10		10	150.000,00	0,00	250.000,00				400.000,00	0,00
U86500	10		10	41.861.251,46	21.861.251,46	17.060.000,00	18.000.000,00			58.921.251,46	39.861.251,46
U86967	10		10	15.805.195,00	15.805.204,75	0,04	0,04			15.805.195,04	15.805.204,79
U87000	10		10	52.476.747,84	12.476.747,84			10.000.000,00		52.476.747,84	2.476.747,84
U87732	10		10	33.421,18	33.421,18	41.914,36	41.914,36			75.335,54	75.335,54
U87734	10		10	0,00	0,00	30.923,23	30.923,23			30.923,23	30.923,23
U87800	10		10	5.000.000,00	5.000.000,00			2.000.000,00	2.000.000,00	3.000.000,00	3.000.000,00
U87903	10		10	474.896,09	474.896,09			112.369,65	112.369,65	362.526,44	362.526,44
U88000	10		10	9.346.867,69	4.346.867,69			2.000.000,00		9.346.867,69	2.346.867,69
U88630	10		10	10.237.128,13	10.237.128,13			481.388,23	481.388,23	9.755.739,90	9.755.739,90
U88732	10		10	142.032,74	142.032,74	387.204,81	387.204,81			529.237,55	529.237,55
U88734	10		10	0,00	0,00	219.158,83	219.158,83			219.158,83	219.158,83
U90005	10		10	15.000,00	15.000,00	10.000,00	10.000,00			25.000,00	25.000,00
U90405	10		10	2.000.000,00	2.000.000,00	1.500.000,00	1.500.000,00			3.500.000,00	3.500.000,00
U90502	10		10	3.000.000,00	3.000.000,00	2.000.000,00	2.000.000,00			5.000.000,00	5.000.000,00
U91001	10		10	1.000.000,00	1.000.000,00	1.000.000,00	1.000.000,00			2.000.000,00	2.000.000,00
U91103	10		10	0,00	0,00	10.000,00	10.000,00			10.000,00	10.000,00

**TABELLA B - ESERCIZIO 2015**  
**ELENCO VARIAZIONI APPORTATE AL BILANCIO DI PREVISIONE - PARTE SPESA**

NUMERO ATTO	LEGGE	CAP.	COD. VAR.	STANZIAMENTI INIZIALI		VARIAZIONI IN AUMENTO		VARIAZIONI IN DIMINUZIONE		STANZIAMENTI DEFINITIVI	
				COMPETENZA	CASSA	COMPETENZA	CASSA	COMPETENZA	CASSA	COMPETENZA	CASSA
U91322	10		10	3.000.000,00	3.332.345,839,13			42.813,677,16		3.000.000.000,00	3.289.532.161,97
U91404	10		10	15.000.000,00	15.000.000,00	10.000.000,00	10.000.000,00			25.000.000,00	25.000.000,00
U95000	10		10	0,00	0,00	107.388,90	107.388,90			107.388,90	107.388,90
U95002	10		10	0,00	0,00	15.674,70	15.674,70			15.674,70	15.674,70
U95004	10		10	0,00	0,00	142.794,30	142.794,30			142.794,30	142.794,30
U95006	10		10	0,00	0,00	380.658,90	380.658,90			380.658,90	380.658,90
2015 1360											
U70554	18		18	5.000,00	1.500,00			5.000,00	1.500,00	0,00	0,00
U70563	18		18	5.000,00	1.500,00			5.000,00	1.500,00	0,00	0,00
U70565	18		18	5.000,00	1.500,00			5.000,00	1.500,00	0,00	0,00
U70567	18		18	5.000,00	1.500,00			5.000,00	1.500,00	0,00	0,00
U70569	18		18	50.000,00	15.000,00			8.132,10	8.132,10	41.867,90	6.867,90
U70572	18		18	10.000,00	7.000,00	7.132,10	7.132,10			17.132,10	14.132,10
U70585	18		18	10.000,00	3.000,00	21.000,00	7.000,00			31.000,00	10.000,00
2015 1361											
U57107	20		20	11.135,90	16.531.120,41	6.458.967,78	6.458.967,78			6.470.103,68	22.990.088,19
U57183	20		20	0,00	0,00	4.905.978,52	4.905.978,52			4.905.978,52	4.905.978,52
U57185	20		20	0,00	0,00	3.727.174,23	3.727.174,23			3.727.174,23	3.727.174,23
U57187	20		20	0,00	0,00	4.937.772,08	4.937.772,08			4.937.772,08	4.937.772,08
2015 1362											
U52512	22		22	0,00	1.768.450,75	545.984,70	545.984,70			545.984,70	2.314.435,45

**TABELLA B - ESERCIZIO 2015**  
**ELENCO VARIAZIONI APPORTATE AL BILANCIO DI PREVISIONE - PARTE SPESA**

NUMERO ATTO	LEGGE	CAP.	COD. VAR.	STANZIAMENTI INIZIALI		VARIAZIONI IN AUMENTO		VARIAZIONI IN DIMINUZIONE		STANZIAMENTI DEFINITIVI	
				COMPETENZA	CASSA	COMPETENZA	CASSA	COMPETENZA	CASSA	COMPETENZA	CASSA
2015 1378	U37383	40		3.783.060,67	1.145.608,06	142.128,69	142.128,69			3.925.189,36	1.287.736,75
	U86996	40		189.197.599,41	189.197.599,41			142.128,69	142.128,69	189.055.470,72	189.055.470,72
2015 1399	U16352	80		800.000,00	758.837,99		25.930,18			800.000,00	784.768,17
	U18093	80		32.500,00	1.326.945,51		150.000,00			32.500,00	1.476.945,51
	U18349	80		1.500.000,00	825.000,00		675.000,00			1.500.000,00	1.500.000,00
	U23009	80		50.000,00	297.584,41		150.000,00			50.000,00	447.584,41
	U23758	80		0,00	989.887,15		27,00			0,00	989.914,15
	U41360	80		101.194,20	748.239,61		116.191,35			101.194,20	864.430,96
	U45184	80		10.000.000,00	8.877.500,00		3.600.000,00			10.000.000,00	12.477.500,00
	U47321	80		2.700.000,00	810.000,00		400.000,00			2.700.000,00	1.210.000,00
	U48219	80		0,00	0,00		6.500.466,75			0,00	6.500.466,75
	U57142	80		0,00	0,00		25.003,66			0,00	25.003,66
U63115	80			0,00	32.800,00		60.559,43			0,00	93.359,43
	U68384	80		52.029,87	52.029,88		52.029,88			52.029,87	104.059,76
	U68388	80		5.425,48	5.907,14		4.500,00			5.425,48	10.407,14
	U75232	80		0,00	109.627,76		60.000,00			0,00	169.627,76
	U75554	80		0,00	0,00		353.222,88			0,00	353.222,88

**TABELLA B - ESERCIZIO 2015**  
**ELENCO VARIAZIONI APPORTATE AL BILANCIO DI PREVISIONE - PARTE SPESA**

NUMERO ATTO	LEGGE	CAP.	COD. VAR.	STANZIAMENTI INIZIALI		VARIAZIONI IN AUMENTO		VARIAZIONI IN DIMINUZIONE		STANZIAMENTI DEFINITIVI	
				COMPETENZA	CASSA	COMPETENZA	CASSA	COMPETENZA	CASSA	COMPETENZA	CASSA
2015 1404		U75563	80	0,00	0,00		609.499,61			0,00	609.499,61
		U76562	80	0,00	0,00		304.767,61			0,00	304.767,61
		U85300	80	0,00	670.000.000,00			13.087.198,35		0,00	656.912.801,65
2015 1404		U57107	18	11.135,90	16.531.120,41			6.681,54	6.681,54	4.454,36	16.524.438,87
		U57115	18	810.000,00	567.000,00			160.000,00	160.000,00	650.000,00	407.000,00
		U57120	18	7.431.746,00	6.631.538,90	212.000,00	212.000,00			7.643.746,00	6.843.538,90
		U57183	18	0,00	0,00	4.454,36	4.454,36			4.454,36	4.454,36
		U57187	18	0,00	0,00	2.227,18	2.227,18			2.227,18	2.227,18
		U57191	18	7.981.746,00	5.587.222,20			158.000,00	158.000,00	7.823.746,00	5.429.222,20
		U57193	18	3.715.874,00	2.601.111,80	106.000,00	106.000,00			3.821.874,00	2.707.111,80
		U68384	18	52.029,87	52.029,88	4.234,47	4.234,47			56.264,34	56.264,35
		U68388	18	5.425,48	5.907,14			4.234,47	4.234,47	1.191,01	1.672,67
2015 1407		U43180	18	3.627.000,00	3.627.000,00	90.000,00	68.100,00			3.717.000,00	3.695.100,00
		U43195	18	227.000,00	68.100,00			90.000,00	68.100,00	137.000,00	0,00
2015 1424		U78602	18	128.382,96	56.560,99			2.712,00	2.712,00	125.670,96	53.848,99
		U78604	18	641.915,93	133.439,40			13.560,00	13.560,00	628.355,93	119.879,40
		U78606	18	513.532,71	95.751,53			10.848,00	10.848,00	502.684,71	84.903,53
		U78618	18	0,00	0,00	2.712,00	2.712,00			2.712,00	2.712,00

**TABELLA B - ESERCIZIO 2015**  
**ELENCO VARIAZIONI APPORTATE AL BILANCIO DI PREVISIONE - PARTE SPESA**

NUMERO ATTO	LEGGE	CAP.	COD. VAR.	STANZIAMENTI INIZIALI		VARIAZIONI IN AUMENTO		VARIAZIONI IN DIMINUIZIONE		STANZIAMENTI DEFINITIVI	
				COMPETENZA	CASSA	COMPETENZA	CASSA	COMPETENZA	CASSA	COMPETENZA	CASSA
2015 1435		U78620	18	0,00	0,00	13.560,00	13.560,00			13.560,00	13.560,00
		U78622	18	0,00	0,00	10.848,00	10.848,00			10.848,00	10.848,00
		U02562	15	0,00	0,00	31.192.911,96	31.192.911,96			31.192.911,96	31.192.911,96
2015 1436		U86350	15	63.589.363,01	63.589.363,01			31.192.911,96	31.192.911,96	32.396.451,05	32.396.451,05
		U03885	80	40.000,00	19.320,00		5.080,00			40.000,00	24.400,00
		U23606	80	23.486,97	58.856,94		110.739,10			23.486,97	169.596,04
		U23618	80	40.114,67	100.528,75		189.145,44			40.114,67	289.674,19
		U43261	80	8.388.795,88	2.826.512,90		2.062.000,00			8.388.795,88	4.888.512,90
		U43284	80	0,00	1.325.164,97		2.516.575,92			0,00	3.841.740,89
		U43675	80	1.700.000,00	1.560.051,98		30.000,00			1.700.000,00	1.590.051,98
		U43697	80	16.100.000,00	13.919.991,01		2.000.000,00			16.100.000,00	15.919.991,01
		U43714	80	41.847.160,60	29.617.991,28		6.500.000,00			41.847.160,60	36.117.991,28
		U78370	80	0,00	0,00		5.000,00			0,00	5.000,00
		U78374	80	0,00	0,00		5.000,00			0,00	5.000,00
		U85300	80	0,00	670.000.000,00				13.423.540,46	0,00	656.576.459,54
2015 1476		U02732	40	200.000,00	409.004,00	6.264,52	6.264,52			206.264,52	415.268,52
		U02800	40	252.828,00	81.788,40	55,50	55,50			252.883,50	81.843,90



**TABELLA B - ESERCIZIO 2015**  
**ELENCO VARIAZIONI APPORTATE AL BILANCIO DI PREVISIONE - PARTE SPESA**

NUMERO ATTO	LEGGE	CAP.	COD. VAR.	STANZIAMENTI INIZIALI		VARIAZIONI IN AUMENTO		VARIAZIONI IN DIMINUZIONE		STANZIAMENTI DEFINITIVI	
				COMPETENZA	CASSA	COMPETENZA	CASSA	COMPETENZA	CASSA	COMPETENZA	CASSA
U03868		40		0,00	0,00	10.080,00	10.080,00			10.080,00	10.080,00
U03889		40		0,00	0,00	23.099,00	23.099,00			23.099,00	23.099,00
U03937		40		2.276.722,84	3.888.141,71	1.030.887,05	1.030.887,05			3.307.609,89	4.919.028,76
U04350		40		1.700.000,00	1.434.096,26	437,88	437,88			1.700.437,88	1.434.534,14
U04352		40		950.000,00	777.858,35	98,71	98,71			950.098,71	777.957,06
U04355		40		0,00	128.243,43	1.959,64	1.959,64			1.959,64	130.203,07
U18362		40		0,00	6.177,20			18.872,92	18.872,92	-18.872,92	-12.695,72
U18364		40		0,00	3.668,15			11.207,11	11.207,11	-11.207,11	-7.538,96
U21088		40		64.186,25	922.776,38	173.023,48	173.023,48			237.209,73	1.095.799,86
U22894		40		0,00	20.962,15	12.369,23	12.369,23			12.369,23	33.331,38
U23095		40		0,00	0,00	267.959,02	267.959,02			267.959,02	267.959,02
U23097		40		0,00	0,00	105.642,24	105.642,24			105.642,24	105.642,24
U23612		40		356.130,33	200.243,95			20,51	20,51	356.109,82	200.223,44
U23624		40		608.303,39	342.029,08			35,01	35,01	608.268,38	341.994,07
U23668		40		0,00	0,00	22.591,35	22.591,35			22.591,35	22.591,35
U23670		40		0,00	0,00	38.586,65	38.586,65			38.586,65	38.586,65
U23672		40		0,00	18.278,98	24.562,29	24.562,29			24.562,29	42.841,27
U23674		40		0,00	30.274,92	78.440,29	78.440,29			78.440,29	108.715,21

**TABELLA B - ESERCIZIO 2015**  
**ELENCO VARIAZIONI APPORTATE AL BILANCIO DI PREVISIONE - PARTE SPESA**

NUMERO ATTO	LEGGE	CAP.	COD. VAR.	STANZIAMENTI INIZIALI		VARIAZIONI IN AUMENTO		VARIAZIONI IN DIMINUIZIONE		STANZIAMENTI DEFINITIVI	
				COMPETENZA	CASSA	COMPETENZA	CASSA	COMPETENZA	CASSA	COMPETENZA	CASSA
U25525		40		372.401,50	274.179,69	168.380,97	168.380,97			540.782,47	442.560,66
U30885		40		208.084,66	62.425,40	92.962,24	92.962,24			301.046,90	155.387,64
U37332		40		1.695.844,16	508.753,25	22.437,67	22.437,67			1.718.281,83	531.190,92
U37429		40		0,00	0,00	133.418,82	133.418,82			133.418,82	133.418,82
U39220		40		11.101.399,59	3.617.163,73	54.373,34	54.373,34			11.155.772,93	3.671.537,07
U48106		40		2.279.205,63	685.412,45	63.069,96	63.069,96			2.342.275,59	748.482,41
U48282		40		2.604.502,63	979.628,71	31.450,11	31.450,11			2.635.952,74	1.011.078,82
U51776		40		0,00	916.040,00	16.645,16	16.645,16			16.645,16	932.685,16
U51792		40		0,00	25.000,00	6.000,00	6.000,00			6.000,00	31.000,00
U51799		40		19.500,00	948.660,40	2.076,00	2.076,00			21.576,00	950.736,40
U57207		40		288.019,45	398.224,58	38.749,76	38.749,76			326.769,21	436.974,34
U57211		40		5.796.072,27	1.738.821,68	44.929,04	44.929,04			5.841.001,31	1.783.750,72
U63119		40		0,00	53.200,00	6.000,00	6.000,00			6.000,00	59.200,00
U63121		40		0,00	17.150,00	18.000,00	18.000,00			18.000,00	35.150,00
U65713		40		0,00	0,00	7.644,90	7.644,90			7.644,90	7.644,90
U70541		40		0,00	84.900,00	30.000,00	30.000,00			30.000,00	114.900,00
U70720		40		0,00	264.210,00	36.400,00	36.400,00			36.400,00	300.610,00

**TABELLA B - ESERCIZIO 2015**  
**ELENCO VARIAZIONI APPORTATE AL BILANCIO DI PREVISIONE - PARTE SPESA**

NUMERO ATTO	LEGGE	CAP.	COD. VAR.	STANZIAMENTI INIZIALI		VARIAZIONI IN AUMENTO		VARIAZIONI IN DIMINUZIONE		STANZIAMENTI DEFINITIVI	
				COMPETENZA	CASSA	COMPETENZA	CASSA	COMPETENZA	CASSA	COMPETENZA	CASSA
2015 1477		U70725	40	0,00	53.190,00	12.100,00	12.100,00			12.100,00	65.290,00
		U86992	40	24.296.066,37	24.296.066,37			142.718,17	142.718,17	24.153.348,20	24.153.348,20
		U86996	40	189.197.599,41	189.197.599,41			2.407.841,10	2.407.841,10	186.789.758,31	186.789.758,31
		U22261	18	0,00	0,00	25.000,00	15.000,00			25.000,00	15.000,00
2015 1491		U22263	18	0,00	0,00	5.000,00	5.000,00			5.000,00	5.000,00
		U22266	18	50.000,00	33.813,00			30.000,00	20.000,00	20.000,00	13.813,00
		U23009	18	50.000,00	297.584,41			8.000,00	8.000,00	42.000,00	289.584,41
		U23021	18	0,00	0,00	8.000,00	8.000,00			8.000,00	8.000,00
2015 1508		U22210	19	2.422.293,58	726.688,07			50.000,00		2.372.293,58	726.688,07
		U70718	19	5.586.093,01	2.050.915,91	50.000,00				5.636.093,01	2.050.915,91
		U03887	80	6.745.722,15	10.145.367,63		1.304.368,76			6.745.722,15	11.449.736,39
		U03951	80	0,00	0,00		10.000,00			0,00	10.000,00
2015 1508		U04358	80	2.222.308,45	666.692,54		735.167,24			2.222.308,45	1.401.859,78
		U23009	80	50.000,00	297.584,41		8.000,00			50.000,00	305.584,41
		U23604	80	2.863.602,51	5.497.166,35		152.400,25			2.863.602,51	5.649.566,60
		U23616	80	5.073.987,35	9.457.994,80		191.621,34			5.073.987,35	9.649.616,14
2015 1508		U23664	80	1.107,77	1.027.795,13		147.708,97			1.107,77	1.175.504,10
		U23666	80	1.892,23	1.755.502,57		254.291,03			1.892,23	2.009.793,60

**TABELLA B - ESERCIZIO 2015**  
**ELENCO VARIAZIONI APPORTATE AL BILANCIO DI PREVISIONE - PARTE SPESA**

NUMERO ATTO	LEGGE	CAP.	COD. VAR.	STANZIAMENTI INIZIALI		VARIAZIONI IN AUMENTO		VARIAZIONI IN DIMINUIZIONE		STANZIAMENTI DEFINITIVI	
				COMPETENZA	CASSA	COMPETENZA	CASSA	COMPETENZA	CASSA	COMPETENZA	CASSA
2015 1509		U30068	80	0,00	0,00		50.560,00			0,00	50.560,00
		U43180	80	3.627.000,00	3.627.000,00		21.900,00			3.627.000,00	3.648.900,00
		U57103	80	285.585,96	118.083,80		41.670,46			285.585,96	159.754,26
		U85300	80	0,00	670.000.000,00				2.917.688,05	0,00	667.082.311,95
		U75281	20	0,00	0,00	106.488,00	106.488,00			106.488,00	106.488,00
2015 1510		U75283	20	0,00	0,00	1.357.048,10	1.357.048,10			1.357.048,10	1.357.048,10
		U75287	20	0,00	0,00	125.000,00	125.000,00			125.000,00	125.000,00
		U75289	20	0,00	0,00	7.500,00	7.500,00			7.500,00	7.500,00
		U75291	20	0,00	0,00	130.000,00	130.000,00			130.000,00	130.000,00
		U75293	20	0,00	0,00	2.000,00	2.000,00			2.000,00	2.000,00
2015 1510		U75296	20	0,00	0,00	69.844,11	69.844,11			69.844,11	69.844,11
		U75523	18	2.324.215,79	13.058.744,62	1.331.730,37	1.331.730,37			3.655.946,16	14.390.474,99
		U75529	18	1.328.321,09	3.140.977,45			1.331.730,37	1.331.730,37	-3.409,28	1.809.247,08
		U75535	18	3.932.436,32	21.785.731,94	2.297.951,79	2.297.951,79			6.230.388,11	24.083.683,73
		U75541	18	1.413.159,74	4.352.179,78			1.518.873,57	1.518.873,57	-105.713,83	2.833.306,21
2015 1510		U75543	18	1.177.556,94	6.213.118,85			779.078,22	779.078,22	398.478,72	5.434.040,63
		U75658	18	11.037.117,50	12.315.982,84	4.560.563,50	4.560.563,50			15.597.681,00	16.876.546,34

**TABELLA B - ESERCIZIO 2015**  
**ELENCO VARIAZIONI APPORTATE AL BILANCIO DI PREVISIONE - PARTE SPESA**

NUMERO ATTO	LEGGE	CAP.	COD. VAR.	STANZIAMENTI INIZIALI		VARIAZIONI IN AUMENTO		VARIAZIONI IN DIMINUIZIONE		STANZIAMENTI DEFINITIVI	
				COMPETENZA	CASSA	COMPETENZA	CASSA	COMPETENZA	CASSA	COMPETENZA	CASSA
U75666	18			30.060.983,49	28.586.321,93			4.560.563,50	4.560.563,50	25.500.419,99	24.025.758,43
U75600	18			110.819,25	6.404.411,73	3.414.459,75	3.414.459,75			3.525.279,00	9.818.871,48
U75602	18			36.939,75	2.134.803,92	1.138.153,25	1.138.153,25			1.175.093,00	3.272.957,17
U75608	18			781.709,42	781.709,42			781.709,42	781.709,42	0,00	0,00
U75810	18			260.569,81	260.569,81			260.569,81	260.569,81	0,00	0,00
U75812	18			4.431.170,09	4.802.189,06			2.062.500,00	2.062.500,00	2.368.670,09	2.739.689,06
U75814	18			1.477.056,70	1.600.729,69			687.500,00	687.500,00	789.556,70	913.229,69
U75816	18			7.116.600,00	2.250.000,00			570.250,33	570.250,33	6.546.349,67	1.679.749,67
U75818	18			2.372.200,00	750.000,00			190.083,44	190.083,44	2.182.116,56	559.916,56
2015 1524	40			0,00	0,00	16.574,20	16.574,20			16.574,20	16.574,20
U03444	40			3.542.833,91	1.174.063,65	3.951,89	3.951,89			3.546.785,80	1.178.015,54
U03455	40			7.212.777,57	2.401.489,87	3.747,69	3.747,69			7.216.525,26	2.405.237,56
U03458	40			0,00	0,00	208.851,66	208.851,66			208.851,66	208.851,66
U03937	40			2.276.722,84	3.888.141,71	686.429,34	686.429,34			2.963.152,18	4.574.571,05
U12905	40			0,00	0,00	19.815,89	19.815,89			19.815,89	19.815,89
U13032	40			0,00	0,00	29.165,94	29.165,94			29.165,94	29.165,94
U16362	40			13.136.648,08	4.384.718,33	50.570,03	50.570,03			13.187.218,11	4.435.288,36
U21088	40			64.186,25	922.776,38	9.817,23	9.817,23			74.003,48	932.593,61

**TABELLA B - ESERCIZIO 2015**  
**ELENCO VARIAZIONI APPORTATE AL BILANCIO DI PREVISIONE - PARTE SPESA**

NUMERO ATTO	LEGGE	CAP.	COD. VAR.	STANZIAMENTI INIZIALI		VARIAZIONI IN AUMENTO		VARIAZIONI IN DIMINUIZIONE		STANZIAMENTI DEFINITIVI	
				COMPETENZA	CASSA	COMPETENZA	CASSA	COMPETENZA	CASSA	COMPETENZA	CASSA
U23095			40	0,00	0,00	93.658,10	93.658,10			93.658,10	93.658,10
U23100			40	0,00	0,00	184.288,59	184.288,59			184.288,59	184.288,59
U23102			40	0,00	209.532,84	122.527,11	122.527,11			122.527,11	332.059,95
U23752			40	286.159,00	6.016.856,30	1.231.561,74	1.231.561,74			1.517.720,74	7.248.418,04
U27718			40	0,00	0,00	733.459,62	733.459,62			733.459,62	733.459,62
U35801			40	1.588.968,22	476.690,47	86.985,29	86.985,29			1.675.953,51	563.675,76
U39330			40	2.006.308,74	622.106,01	949.270,66	949.270,66			2.955.579,40	1.571.376,67
U39550			40	2.770.163,19	2.146.412,09	87.355,13	87.355,13			2.857.518,32	2.233.767,22
U43029			40	0,00	0,00	30.660,00	30.660,00			30.660,00	30.660,00
U43270			40	9.700.343,66	3.309.238,02	18.968,24	18.968,24			9.719.311,90	3.328.206,26
U43702			40	0,00	278.843,54	94.830,72	94.830,72			94.830,72	373.674,26
U46119			40	54.617,50	16.385,25	55.731,49	55.731,49			110.348,99	72.116,74
U47142			40	50.000,00	15.000,00	23.880,00	23.880,00			73.880,00	38.880,00
U48282			40	2.604.502,63	979.628,71	17.675,00	17.675,00			2.622.177,63	997.303,71
U58276			40	0,00	0,00	90.605,22	90.605,22			90.605,22	90.605,22
U64405			40	74.343,32	89.354,69	46.041,91	46.041,91			120.385,23	135.396,60
U64427			40	0,00	0,00	20.876,32	20.876,32			20.876,32	20.876,32

**TABELLA B - ESERCIZIO 2015**  
**ELENCO VARIAZIONI APPORTATE AL BILANCIO DI PREVISIONE - PARTE SPESA**

NUMERO ATTO	LEGGE	CAP.	COD. VAR.	STANZIAMENTI INIZIALI		VARIAZIONI IN AUMENTO		VARIAZIONI IN DIMINUZIONE		STANZIAMENTI DEFINITIVI	
				COMPETENZA	CASSA	COMPETENZA	CASSA	COMPETENZA	CASSA	COMPETENZA	CASSA
2015 1525	U70551	40		340.000,00	1.084.526,00	7.000,00	7.000,00			347.000,00	1.091.526,00
2015 1526	U70718	40		5.586.093,01	2.050.915,91	39.262,25	39.262,25			5.625.355,26	2.090.178,16
2015 1527	U73135	40		236.075,36	70.822,61	836.645,86	836.645,86			1.072.721,22	907.468,47
2015 1528	U86992	40		24.296.066,37	24.296.066,37			287.668,15	287.668,15	24.008.398,22	24.008.398,22
2015 1529	U86996	40		189.197.599,41	189.197.599,41			5.512.538,97	5.512.538,97	183.685.060,44	183.685.060,44
2015 1530	U75663	18		0,00	0,00	3.969.875,00	3.969.875,00			3.969.875,00	3.969.875,00
2015 1531	U75666	18		30.060.983,49	28.586.321,93			3.969.875,00	3.969.875,00	26.091.108,49	24.616.446,93
2015 1532	U21073	18		50.000,00	258.108,15			30.000,00	30.000,00	20.000,00	228.108,15
2015 1533	U21079	18		600.000,00	180.000,00	30.000,00	30.000,00			630.000,00	210.000,00
2015 1534	U23005	18		600.000,00	978.725,93	399.720,85	199.720,85			999.720,85	1.178.446,78
2015 1535	U23007	18		2.775.000,00	5.260.702,61			86.575,35	86.575,35	2.688.424,65	5.174.127,26
2015 1536	U23319	18		450.000,00	873.883,50			13.145,50	13.145,50	436.854,50	860.738,00
2015 1537	U23327	18		300.000,00	300.000,00			300.000,00	100.000,00	0,00	200.000,00
2015 1538	U72817	20		0,00	2.669.193,00	29.209.711,21	29.209.711,21			29.209.711,21	31.878.904,21
2015 1539	U26512	18		388.601,38	132.124,47			2.233,00	2.233,00	386.368,38	129.891,47
2015 1540	U26515	18		0,00	0,00	2.233,00	2.233,00			2.233,00	2.233,00
2015 1541	U03932	80		0,00	45.069,59			4.318,53		0,00	49.388,12
2015 1542	U19484	80		3.354,91	64.652,25			67.307,76		3.354,91	131.960,01

**TABELLA B - ESERCIZIO 2015**  
**ELENCO VARIAZIONI APPORTATE AL BILANCIO DI PREVISIONE - PARTE SPESA**

NUMERO ATTO	LEGGE	CAP.	COD. VAR.	STANZIAMENTI INIZIALI		VARIAZIONI IN AUMENTO		VARIAZIONI IN DIMINUZIONE		STANZIAMENTI DEFINITIVI	
				COMPETENZA	CASSA	COMPETENZA	CASSA	COMPETENZA	CASSA	COMPETENZA	CASSA
U23067		80		10.836,28	204.708,66		71.338,50		10.836,28		276.047,16
U23073		80		0,00	0,00		6.400,00		0,00		6.400,00
U23604		80		2.863.602,51	5.497.166,35		5.705.298,93		2.863.602,51		11.202.465,28
U23616		80		5.073.987,35	9.457.994,80		8.953.362,40		5.073.987,35		18.411.357,20
U23636		80		7.213.641,20	3.235.370,03		1.354.261,82		7.213.641,20		4.589.631,85
U23652		80		12.321.101,00	5.526.102,26		2.318.239,90		12.321.101,00		7.844.342,16
U23664		80		1.107,77	1.027.795,13		809.445,18		1.107,77		1.837.240,31
U23666		80		1.892,23	1.755.502,57		1.382.554,82		1.892,23		3.138.057,39
U23758		80		0,00	989.887,15		100.000,00		0,00		1.089.887,15
U25664		80		2.600.000,00	1.548.021,75		31.295,68		2.600.000,00		1.579.317,43
U30068		80		0,00	0,00		24.400,00		0,00		24.400,00
U47114		80		5.567.570,70	2.353.564,78		1.000.000,00		5.567.570,70		3.353.564,78
U47321		80		2.700.000,00	810.000,00		341.991,66		2.700.000,00		1.151.991,66
U68360		80		321.630,65	225.141,46		96.489,19		321.630,65		321.630,65
U68362		80		1.567.877,35	470.363,21		769.095,88		1.567.877,35		1.239.459,09
U71572		80		938.011,11	308.218,94		32.519,05		938.011,11		340.737,99
U72660		80		4.000.000,00	2.800.000,00		1.198.210,00		4.000.000,00		3.998.210,00



**TABELLA B - ESERCIZIO 2015**  
**ELENCO VARIAZIONI APPORTATE AL BILANCIO DI PREVISIONE - PARTE SPESA**

NUMERO ATTO	LEGGE	CAP.	COD. VAR.	STANZIAMENTI INIZIALI		VARIAZIONI IN AUMENTO		VARIAZIONI IN DIMINUIZIONE		STANZIAMENTI DEFINITIVI	
				COMPETENZA	CASSA	COMPETENZA	CASSA	COMPETENZA	CASSA	COMPETENZA	CASSA
U75202			80	0,00	594.379,10		13.340,90			0,00	607.720,00
U75523			80	2.324.215,79	13.058.744,62		558.584,15			2.324.215,79	13.617.328,77
U75535			80	3.932.436,32	21.785.731,94		752.806,25			3.932.436,32	22.538.538,19
U75800			80	110.819,25	6.404.411,73		1.134.752,51			110.819,25	7.539.164,24
U75802			80	36.939,75	2.134.803,92		378.250,84			36.939,75	2.513.054,76
U85300			80	0,00	670.000.000,00			27.104.263,95		0,00	642.895.736,05
2015 1597											
U03871			18	150.000,00	159.268,03	15.000,00	15.000,00			165.000,00	174.268,03
U03873			18	50.000,00	39.200,00			15.000,00		35.000,00	24.200,00
2015 1605											
U02698			40	0,00	0,00	35.655,68	35.655,68			35.655,68	35.655,68
U02708			40	0,00	111.272,48	37.260,84	37.260,84			37.260,84	148.533,32
U02709			40	0,00	87.366,93	4.500,00	4.500,00			4.500,00	91.866,93
U02732			40	200.000,00	409.004,00	27.555,12	27.555,12			227.555,12	436.559,12
U02773			40	0,00	19.078,50	5.851,21	5.851,21			5.851,21	24.929,71
U03889			40	0,00	0,00	509.591,26	509.591,26			509.591,26	509.591,26
U03937			40	2.276.722,84	3.888.141,71	648.369,31	648.369,31			2.925.092,15	4.536.511,02
U16362			40	13.136.648,08	4.384.718,33	86.921,13	86.921,13			13.223.569,21	4.471.639,46
U21088			40	64.186,25	922.776,38	706.683,33	706.683,33			770.869,58	1.629.459,71
U31110			40	27.020.760,25	9.049.243,32	590.826,69	590.826,69			27.611.586,94	9.640.070,01

**TABELLA B - ESERCIZIO 2015**  
**ELENCO VARIAZIONI APPORTATE AL BILANCIO DI PREVISIONE - PARTE SPESA**

NUMERO ATTO	LEGGE	CAP.	COD. VAR.	STANZIAMENTI INIZIALI		VARIAZIONI IN AUMENTO		VARIAZIONI IN DIMINUZIONE		STANZIAMENTI DEFINITIVI	
				COMPETENZA	CASSA	COMPETENZA	CASSA	COMPETENZA	CASSA	COMPETENZA	CASSA
U32009		40		18.184.171,82	5.890.247,34	381.737,50	381.737,50			18.565.909,32	6.271.984,84
U32025		40		0,00	18.244,19	262.644,26	262.644,26			262.644,26	280.888,45
U32116		40		0,00	0,00	60.298,65	60.298,65			60.298,65	60.298,65
U32118		40		0,00	0,00	60.298,65	60.298,65			60.298,65	60.298,65
U35801		40		1.588.968,22	476.690,47	35.074,62	35.074,62			1.624.042,84	511.765,09
U37374		40		2.000.694,17	2.164.058,66	15.931,89	15.931,89			2.016.626,06	2.179.990,55
U43662		40		11.176.011,85	14.339.203,90	572.287,50	572.287,50			11.748.299,35	14.911.491,40
U45177		40		429.388,23	543.139,20	66.000,00	66.000,00			495.388,23	609.139,20
U45196		40		1.118.463,81	2.520.289,14	5.048.491,68	5.048.491,68			6.166.955,49	7.568.780,82
U45235		40		0,00	0,00	236.325,78	236.325,78			236.325,78	236.325,78
U46125		40		0,00	2.924,22	1.092,95	1.092,95			1.092,95	4.017,17
U73135		40		236.075,36	70.822,61	178.146,02	178.146,02			414.221,38	248.968,63
U75222		40		0,00	3.254.670,06	82.603,76	82.603,76			82.603,76	3.337.273,82
U75531		40		221.059,99	3.777.785,61	218,03	218,03			221.278,02	3.778.003,64
U75543		40		1.177.556,94	6.213.118,85	376,23	376,23			1.177.933,17	6.213.495,08
U86992		40		24.296.066,37	24.296.066,37			121.104,35	121.104,35	24.174.962,02	24.174.962,02
U86996		40		189.197.599,41	189.197.599,41			9.533.637,74	9.533.637,74	179.663.961,67	179.663.961,67

**TABELLA B - ESERCIZIO 2015**  
**ELENCO VARIAZIONI APPORTATE AL BILANCIO DI PREVISIONE - PARTE SPESA**

NUMERO ATTO	LEGGE	CAP.	COD. VAR.	STANZIAMENTI INIZIALI		VARIAZIONI IN AUMENTO		VARIAZIONI IN DIMINUZIONE		STANZIAMENTI DEFINITIVI	
				COMPETENZA	CASSA	COMPETENZA	CASSA	COMPETENZA	CASSA	COMPETENZA	CASSA
2015 1625		U76552	18	32.627.988,27	30.744.829,54			450.000,00	450.000,00	32.177.988,27	30.294.829,54
		U76562	18	0,00	0,00	450.000,00		450.000,00		450.000,00	450.000,00
2015 1647		U76556	18	1.477.860,46	706.211,91			336.720,00		1.141.140,46	706.211,91
		U76560	18	0,00	0,00	336.720,00				336.720,00	0,00
2015 1661		U05063	14	500.000,00	500.000,00	50.000,00	50.000,00			550.000,00	550.000,00
		U85100	14	16.208.790,70	16.208.790,70			50.000,00	50.000,00	16.158.790,70	16.158.790,70
2015 1673		U03887	80	6.745.722,15	10.145.367,63	2.081.150,91				6.745.722,15	12.226.518,54
		U03905	80	1.124.900,00	1.351.387,06	700.000,00				1.124.900,00	2.051.387,06
		U16402	80	300.000,00	90.000,00	24.685,61				300.000,00	114.685,61
		U18302	80	1.300.000,00	1.610.200,00	573.487,51				1.300.000,00	2.183.687,51
		U23009	80	50.000,00	297.584,41	411.465,01				50.000,00	709.049,42
		U23336	80	0,00	141.819,46	145.204,46				0,00	287.023,92
		U23684	80	3.967,32	621.989,14	905.101,30				3.967,32	1.527.090,44
		U23686	80	2.322,75	364.156,38	1.013,64				2.322,75	365.170,02
		U25662	80	900.000,00	598.082,10	31.176,90				900.000,00	629.259,00
		U39187	80	50.000,00	329.580,21	92.133,46				50.000,00	421.713,67
		U41250	80	820.504,00	500.218,14	74.080,00				820.504,00	574.298,14
		U57125	80	43.726,19	24.835,86	24.000,00				43.726,19	48.835,86

**TABELLA B - ESERCIZIO 2015**  
**ELENCO VARIAZIONI APPORTATE AL BILANCIO DI PREVISIONE - PARTE SPESA**

NUMERO ATTO	LEGGE	CAP.	COD. VAR.	STANZIAMENTI INIZIALI		VARIAZIONI IN AUMENTO		VARIAZIONI IN DIMINUIZIONE		STANZIAMENTI DEFINITIVI	
				COMPETENZA	CASSA	COMPETENZA	CASSA	COMPETENZA	CASSA	COMPETENZA	CASSA
2015 1684	U78358	18	80	86.979,34	35.887,50	371,25	371,25	86.608,09	35.516,25	U78376	18
				123.879,69	51.112,50	528,75	528,75	123.350,94	50.583,75		
				0,00	0,00	371,25	371,25	371,25	371,25		
				0,00	0,00	528,75	528,75	528,75	528,75		
				0,00	0,00	528,75	528,75	528,75	528,75		
2015 1688	U70549	18	80	3.411.000,00	2.552.200,00	249.875,00	249.875,00	3.161.125,00	2.302.325,00	U70569	18
				50.000,00	15.000,00	41.867,90	6.867,90	8.132,10	8.132,10		
				550.000,00	385.000,00	463.795,00	368.742,90	1.013.795,00	753.742,90		
				380.000,00	266.000,00	55.000,00	325.000,00	266.000,00	266.000,00		
				160.000,00	112.000,00	117.052,10	112.000,00	42.947,90	0,00		
2015 1706	U30646	19	80	2.700.000,00	810.000,00	1.200.000,00	810.000,00	1.500.000,00	0,00	U31110	19
				27.020.760,25	9.049.243,32	1.200.000,00	810.000,00	28.220.760,25	9.859.243,32		
				252.828,00	81.788,40	120.000,00	252.828,00	201.788,40			

**TABELLA B - ESERCIZIO 2015**  
**ELENCO VARIAZIONI APPORTATE AL BILANCIO DI PREVISIONE - PARTE SPESA**

NUMERO ATTO	LEGGE	CAP.	COD. VAR.	STANZIAMENTI INIZIALI		VARIAZIONI IN AUMENTO		VARIAZIONI IN DIMINUZIONE		STANZIAMENTI DEFINITIVI	
				COMPETENZA	CASSA	COMPETENZA	CASSA	COMPETENZA	CASSA	COMPETENZA	CASSA
U03203		80		80.000,00	95.200,00		28.000,00			80.000,00	123.200,00
U03205		80		8.500.000,00	5.971.000,00		2.559.000,00			8.500.000,00	8.530.000,00
U03217		80		720.000,00	216.000,00		504.000,00			720.000,00	720.000,00
U03222		80		0,00	4.607.572,78		8.316.248,39			0,00	12.923.821,17
U03224		80		1.185.000,00	829.500,00		355.500,00			1.185.000,00	1.185.000,00
U03845		80		419.985,00	414.253,39		486.297,45			419.985,00	900.550,84
U03850		80		30.016,40	23.507,71		20.000,00			30.016,40	43.507,71
U03856		80		0,00	0,00		14.000,00			0,00	14.000,00
U03866		80		7.000,00	2.100,00		4.900,00			7.000,00	7.000,00
U03887		80		6.745.722,15	10.145.367,63		2.000.000,00			6.745.722,15	12.145.367,63
U03949		80		22.000,00	6.600,00		10.000,00			22.000,00	16.600,00
U03969		80		5.000,00	1.500,00		3.489,80			5.000,00	4.989,80
U03971		80		68.000,00	20.400,00		7.538,00			68.000,00	27.938,00
U04489		80		534.000,00	384.300,00		159.700,00			534.000,00	544.000,00
U10636		80		0,00	28.000,00		12.000,00			0,00	40.000,00
U10805		80		0,00	12.556,32		6.327,34			0,00	18.883,66
U14050		80		40.000,00	64.183,12		35.388,02			40.000,00	99.571,14
U14425		80		180.000,00	166.500,00		106.358,13			180.000,00	272.858,13

**TABELLA B - ESERCIZIO 2015**  
**ELENCO VARIAZIONI APPORTATE AL BILANCIO DI PREVISIONE - PARTE SPESA**

NUMERO ATTO	LEGGE	CAP.	COD. VAR.	STANZIAMENTI INIZIALI		VARIAZIONI IN AUMENTO		VARIAZIONI IN DIMINUIZIONE		STANZIAMENTI DEFINITIVI	
				COMPETENZA	CASSA	COMPETENZA	CASSA	COMPETENZA	CASSA	COMPETENZA	CASSA
U16352	80			800.000,00	758.837,99		505.952,84			800.000,00	1.264.790,83
U18091	80			0,00	96.600,00		20.000,00			0,00	116.600,00
U18093	80			32.500,00	1.326.945,51		40.000,00			32.500,00	1.366.945,51
U18134	80			0,00	84.941,37		29.000,00			0,00	113.941,37
U20080	80			0,00	63.600,00		34.641,30			0,00	98.241,30
U23336	80			0,00	141.819,46		61.498,52			0,00	203.317,98
U24118	80			625.000,00	813.066,14		215.315,89			625.000,00	1.028.382,03
U25662	80			900.000,00	598.082,10		70.669,00			900.000,00	668.751,10
U30064	80			0,00	172.055,80		3.000,00			0,00	175.055,80
U32013	80			58.174.089,75	14.741.056,66		2.719.972,60			58.174.089,75	17.461.029,26
U32017	80			4.086.148,57	1.225.844,57		500.000,00			4.086.148,57	1.725.844,57
U32059	80			0,00	0,00		200.000,00			0,00	200.000,00
U32082	80			1.000.000,00	980.000,00		1.020.000,00			1.000.000,00	2.000.000,00
U35305	80			190.424,64	275.410,98		150.000,00			190.424,64	425.410,98
U35310	80			105.788,81	268.618,25		200.000,00			105.788,81	468.618,25
U35647	80			100.000,00	35.000,00		65.000,00			100.000,00	100.000,00
U36184	80			0,00	31.751,62		11.155,97			0,00	42.907,59

**TABELLA B - ESERCIZIO 2015**  
**ELENCO VARIAZIONI APPORTATE AL BILANCIO DI PREVISIONE - PARTE SPESA**

NUMERO ATTO	LEGGE	CAP.	COD. VAR.	STANZIAMENTI INIZIALI		VARIAZIONI IN AUMENTO		VARIAZIONI IN DIMINUZIONE		STANZIAMENTI DEFINITIVI	
				COMPETENZA	CASSA	COMPETENZA	CASSA	COMPETENZA	CASSA	COMPETENZA	CASSA
U36197		80		33.400,00	44.990,64		12.000,00			33.400,00	56.990,64
U36199		80		2.300,00	690,00		1.561,00			2.300,00	2.251,00
U36704		80		0,00	0,00		60.000,00			0,00	60.000,00
U37062		80		174.000,00	137.484,64		87.400,00			174.000,00	224.884,64
U37065		80		0,00	0,00		5.000,00			0,00	5.000,00
U37074		80		22.000,00	11.880,00		10.200,00			22.000,00	22.080,00
U37114		80		31.736,00	12.899,18		10.000,00			31.736,00	22.899,18
U37234		80		0,00	0,00		95.000,00			0,00	95.000,00
U37427		80		0,00	51.701,14		100.000,00			0,00	151.701,14
U38047		80		500.000,00	363.155,10		170.637,90			500.000,00	533.793,00
U38078		80		600.000,00	420.000,00		60.000,00			600.000,00	480.000,00
U38082		80		2.882.209,00	2.017.546,30		536.188,00			2.882.209,00	2.553.734,30
U38084		80		127.000,00	88.900,00		23.100,00			127.000,00	112.000,00
U38100		80		108.000,00	75.600,00		32.400,00			108.000,00	108.000,00
U39187		80		50.000,00	329.580,21		130.000,00			50.000,00	459.580,21
U39220		80		11.101.399,59	3.617.163,73		500.000,00			11.101.399,59	4.117.163,73
U39307		80		883.678,57	303.385,26		210.000,00			883.678,57	513.385,26
U39320		80		6.898.813,62	2.626.102,80		1.000.000,00			6.898.813,62	3.626.102,80

**TABELLA B - ESERCIZIO 2015**  
**ELENCO VARIAZIONI APPORTATE AL BILANCIO DI PREVISIONE - PARTE SPESA**

NUMERO ATTO	LEGGE	CAP.	COD. VAR.	STANZIAMENTI INIZIALI		VARIAZIONI IN AUMENTO		VARIAZIONI IN DIMINUZIONE		STANZIAMENTI DEFINITIVI	
				COMPETENZA	CASSA	COMPETENZA	CASSA	COMPETENZA	CASSA	COMPETENZA	CASSA
U39457		80		5.000,00	38.900,03		15.000,00			5.000,00	53.900,03
U39530		80		5.000,00	13.500,00		20.000,00			5.000,00	33.500,00
U39545		80		6.000,00	3.707,24		10.000,00			6.000,00	13.707,24
U39580		80		15.000,00	17.927,59		8.000,00			15.000,00	25.927,59
U39592		80		0,00	8.342,71		9.036,07			0,00	17.378,78
U39639		80		9.203.504,66	4.453.876,02		800.000,00			9.203.504,66	5.253.876,02
U43358		80		1.595.833,71	702.321,17		81.678,83			1.595.833,71	784.000,00
U47114		80		5.567.570,70	2.353.564,78		900.000,00			5.567.570,70	3.253.564,78
U47140		80		5.000,00	133.547,39		100.000,00			5.000,00	233.547,39
U47319		80		4.000.000,00	1.200.000,00		2.000.000,00			4.000.000,00	3.200.000,00
U47321		80		2.700.000,00	810.000,00		400.000,00			2.700.000,00	1.210.000,00
U47372		80		0,00	539.480,71		318.382,31			0,00	857.863,02
U48108		80		0,00	2.137.313,21		4.987.064,15			0,00	7.124.377,36
U57120		80		7.431.746,00	6.631.538,90		2.842.087,10			7.431.746,00	9.473.626,00
U57191		80		7.981.746,00	5.587.222,20		2.394.523,80			7.981.746,00	7.981.746,00
U57193		80		3.715.874,00	2.601.111,80		1.114.762,20			3.715.874,00	3.715.874,00
U57198		80		0,00	19.425,00		33.075,00			0,00	52.500,00



**TABELLA B - ESERCIZIO 2015**  
**ELENCO VARIAZIONI APPORTATE AL BILANCIO DI PREVISIONE - PARTE SPESA**

NUMERO ATTO	LEGGE	CAP.	COD. VAR.	STANZIAMENTI INIZIALI		VARIAZIONI IN AUMENTO		VARIAZIONI IN DIMINUZIONE		STANZIAMENTI DEFINITIVI	
				COMPETENZA	CASSA	COMPETENZA	CASSA	COMPETENZA	CASSA	COMPETENZA	CASSA
U57233	80		80	400.000,00	304.500,00		130.500,00			400.000,00	435.000,00
U58427	80		80	0,00	30.000,00		70.000,00			0,00	100.000,00
U72660	80		80	4.000.000,00	2.800.000,00		912,50			4.000.000,00	2.800.912,50
U75523	80		80	2.324.215,79	13.058.744,62		2.000.364,36			2.324.215,79	15.059.108,98
U75535	80		80	3.932.436,32	21.785.731,94		3.000.628,72			3.932.436,32	24.786.360,66
U75800	80		80	110.819,25	6.404.411,73		31.500,00			110.819,25	6.435.911,73
U75802	80		80	36.939,75	2.134.803,92		10.500,00			36.939,75	2.145.303,92
U78400	80		80	499.214,87	145.764,46		13.100,00			499.214,87	158.864,46
U78402	80		80	399.371,94	124.611,58		11.000,00			399.371,94	135.611,58
U78404	80		80	99.842,91	33.495,21		2.000,00			99.842,91	35.495,21
U78442	80		80	135.000,00	56.250,00		100,00			135.000,00	56.350,00
U78444	80		80	108.000,00	45.000,00		200,00			108.000,00	45.200,00
U78446	80		80	37.500,00	11.250,00		100,00			37.500,00	11.350,00
U78596	80		80	7.000,00	30.399,97		14.598,90			7.000,00	44.998,87
U85300	80		80	0,00	670.000.000,00				44.957.554,09	0,00	625.042.445,91
2015 1745	U57118	20		240.000,00	240.000,00		869.600,00		869.600,00	1.109.600,00	1.109.600,00
2015 1762	U04131	50		500.000,00	1.174.527,87				421.771,00	500.000,00	752.756,87
	U23171	50		329.939,74	98.981,92				16.496,98	329.939,74	82.484,94

**TABELLA B - ESERCIZIO 2015**  
**ELENCO VARIAZIONI APPORTATE AL BILANCIO DI PREVISIONE - PARTE SPESA**

NUMERO ATTO	LEGGE	CAP.	COD. VAR.	STANZIAMENTI INIZIALI		VARIAZIONI IN AUMENTO		VARIAZIONI IN DIMINUIZIONE		STANZIAMENTI DEFINITIVI	
				COMPETENZA	CASSA	COMPETENZA	CASSA	COMPETENZA	CASSA	COMPETENZA	CASSA
			50	189.939,75	56.981,93			344.887,35		189.939,75	-287.905,42
			50	11.135,90	16.531.120,41			4.658.967,78		11.135,90	11.872.152,63
			50	0,00	0,00			3.105.978,52		0,00	-3.105.978,52
			50	0,00	0,00			3.727.174,23		0,00	-3.727.174,23
			50	0,00	0,00			4.037.772,08		0,00	-4.037.772,08
			50	0,00	0,00			164.805,24		0,00	-164.805,24
			50	0,00	0,00			72.000,00		0,00	-72.000,00
			50	0,00	0,00			81.805,34		0,00	-81.805,34
			50	0,00	0,00			1.190.962,50		0,00	-1.190.962,50
			50	12.401.949,21	12.727.051,92			858.109,25		12.401.949,21	11.868.942,67
			50	0,00	670.000.000,00		18.680.730,27			0,00	688.680.730,27
2015 1772			20	11.176.011,85	14.339.203,90	10.188.389,51	10.188.389,51			21.364.401,36	24.527.593,41
2015 1782			18	1.727.751,94	1.614.213,69			497.504,33		1.230.247,61	1.116.709,36
			18	0,00	0,00	497.504,33	497.504,33			497.504,33	497.504,33
			18	775.854,53	353.690,34			775.854,53		0,00	45.827,36
			18	5.493.230,53	1.765.915,89			1.491.633,37		4.001.597,16	879.032,47
			18	0,00	0,00	2.267.487,90	1.194.746,40			2.267.487,90	1.194.746,40

**TABELLA B - ESERCIZIO 2015**  
**ELENCO VARIAZIONI APPORTATE AL BILANCIO DI PREVISIONE - PARTE SPESA**

NUMERO ATTO	LEGGE	CAP.	COD. VAR.	STANZIAMENTI INIZIALI		VARIAZIONI IN AUMENTO		VARIAZIONI IN DIMINUZIONE		STANZIAMENTI DEFINITIVI	
				COMPETENZA	CASSA	COMPETENZA	CASSA	COMPETENZA	CASSA	COMPETENZA	CASSA
2015 1783											
		U70568	18	5.530.000,00	5.530.000,00	110.803,00				5.640.803,00	5.530.000,00
		U70570	18	700.000,00	706.082,99			18.143,00	18.143,00	681.857,00	687.939,99
		U70670	18	115.000,00	115.000,00	28.140,00	18.143,00			143.140,00	133.143,00
		U70672	18	3.500.000,00	2.450.000,00			120.800,00		3.379.200,00	2.450.000,00
2015 1792											
		U02698	40	0,00	0,00	12.706,31	12.706,31			12.706,31	12.706,31
		U02728	40	0,00	27.155,94	6.415,50	6.415,50			6.415,50	33.571,44
		U02773	40	0,00	19.078,50	3.520,00	3.520,00			3.520,00	22.598,50
		U03208	40	0,00	350.000,00	1.360.924,60	1.360.924,60			1.360.924,60	1.710.924,60
		U04160	40	30.000,00	193.862,99	12.130,97	12.130,97			42.130,97	205.993,96
		U14550	40	0,00	17.499,95	2.929,05	2.929,05			2.929,05	20.429,00
		U18105	40	0,00	64.800,25	10.731,39	10.731,39			10.731,39	75.531,64
		U21088	40	64.186,25	922.776,38	91.840,00	91.840,00			156.026,25	1.014.616,38
		U23007	40	2.775.000,00	5.260.702,61	286.497,08	286.497,08			3.061.497,08	5.547.199,69
		U23628	40	893.695,51	4.555.460,61	722.662,73	722.662,73			1.616.358,24	5.278.123,34
		U23644	40	1.526.523,72	7.780.900,06	1.234.327,93	1.234.327,93			2.760.851,65	9.015.227,99
		U24396	40	0,00	0,00	48.507,86	48.507,86			48.507,86	48.507,86
		U24398	40	0,00	0,00	19.746,06	19.746,06			19.746,06	19.746,06
		U25517	40	1.500.000,00	1.504.288,20	46.746,67	46.746,67			1.546.746,67	1.551.034,87

**TABELLA B - ESERCIZIO 2015**  
**ELENCO VARIAZIONI APPORTATE AL BILANCIO DI PREVISIONE - PARTE SPESA**

NUMERO ATTO	LEGGE	CAP.	COD. VAR.	STANZIAMENTI INIZIALI		VARIAZIONI IN AUMENTO		VARIAZIONI IN DIMINUZIONE		STANZIAMENTI DEFINITIVI	
				COMPETENZA	CASSA	COMPETENZA	CASSA	COMPETENZA	CASSA	COMPETENZA	CASSA
U25536		40		0,00	0,00	146.142,50	146.142,50			146.142,50	146.142,50
U27704		40		1.000.000,00	2.184.000,00	5.001,92	5.001,92			1.005.001,92	2.189.001,92
U27718		40		0,00	0,00	247.455,00	247.455,00			247.455,00	247.455,00
U30646		40		2.700.000,00	810.000,00	100.800,00	100.800,00			2.800.800,00	910.800,00
U32015		40		1.252.789,92	3.191.324,30	45.186,33	45.186,33			1.297.976,25	3.236.510,63
U35716		40		5.469.378,05	1.640.813,42	89.602,14	89.602,14			5.558.980,19	1.730.415,56
U38090		40		234.265,62	1.294.747,66	274.039,58	274.039,58			508.305,20	1.568.787,24
U39500		40		5.893.647,96	2.157.120,40	10.924,37	10.924,37			5.904.572,33	2.168.044,77
U41360		40		101.194,20	748.239,61	55.532,67	55.532,67			156.726,87	803.772,28
U41978		40		0,00	0,00	2.452.103,42	2.452.103,42			2.452.103,42	2.452.103,42
U43654		40		4.550.000,00	3.638.316,36	846.149,96	846.149,96			5.396.149,96	4.484.466,32
U48245		40		0,00	0,00	19.385,99	19.385,99			19.385,99	19.385,99
U51721		40		0,00	0,00	2.800,93	2.800,93			2.800,93	2.800,93
U51776		40		0,00	916.040,00	467.577,48	467.577,48			467.577,48	1.383.617,48
U58266		40		1.574.840,00	5.405.183,54	34.313,75	34.313,75			1.609.153,75	5.439.497,29
U65719		40		0,00	391.985,49	277.878,18	277.878,18			277.878,18	669.863,67
U65723		40		2.375.000,00	48.392.343,08	387.571,08	387.571,08			2.762.571,08	48.779.914,16

**TABELLA B - ESERCIZIO 2015**  
**ELENCO VARIAZIONI APPORTATE AL BILANCIO DI PREVISIONE - PARTE SPESA**

NUMERO ATTO	LEGGE	CAP.	COD. VAR.	STANZIAMENTI INIZIALI		VARIAZIONI IN AUMENTO		VARIAZIONI IN DIMINUIZIONE		STANZIAMENTI DEFINITIVI	
				COMPETENZA	CASSA	COMPETENZA	CASSA	COMPETENZA	CASSA	COMPETENZA	CASSA
2015 1819	U57130	18		20.000,00	14.280,00			20.000,00	6.280,00	0,00	8.000,00
2015 1812	U70720	40		0,00	264.210,00	231.424,16	231.424,16			231.424,16	495.634,16
	U70725	40		0,00	53.190,00	64.700,00	64.700,00			64.700,00	117.890,00
	U70787	40		3.500.000,00	4.139.400,00	13.300,00	13.300,00			3.513.300,00	4.152.700,00
	U73060	40		0,00	451.152,22	27.936,32	27.936,32			27.936,32	479.088,54
	U73070	40		1.160.486,87	348.146,06	27.936,32	27.936,32			1.188.423,19	376.082,38
2015 1814	U75757	40		463.683,80	2.459.166,28	50.007,03	50.007,03			513.690,83	2.509.173,31
	U78104	40		86.200,00	25.860,00	17.000,00	17.000,00			103.200,00	42.860,00
	U86992	40		24.296.066,37	24.296.066,37			980.479,02	980.479,02	23.315.587,35	23.315.587,35
	U86996	40		189.197.599,41	189.197.599,41			8.773.976,26	8.773.976,26	180.423.623,15	180.423.623,15
	U70571	18		5.000,00	1.500,00	10.000,00				15.000,00	1.500,00
2015 1812	U70576	18		380.000,00	266.000,00			10.000,00		370.000,00	266.000,00
	U25542	18		30.000,00	11.700,00			15.000,00	11.700,00	15.000,00	0,00
	U25546	18		30.000,00	21.000,00			30.000,00	21.000,00	0,00	0,00
	U25561	18		3.100.000,00	3.439.127,29			65.000,00	65.000,00	3.035.000,00	3.374.127,29
	U25568	18		250.000,00	378.483,95	110.000,00	97.700,00			360.000,00	476.183,95
2015 1814	U72560	18		4.608.258,69	4.608.258,69			1.000,00	1.000,00	4.607.258,69	4.607.258,69
	U72562	18		1.626.323,49	1.626.323,49	1.000,00	1.000,00			1.627.323,49	1.627.323,49

**TABELLA B - ESERCIZIO 2015**  
**ELENCO VARIAZIONI APPORTATE AL BILANCIO DI PREVISIONE - PARTE SPESA**

NUMERO ATTO	LEGGE	CAP.	COD. VAR.	STANZIAMENTI INIZIALI		VARIAZIONI IN AUMENTO		VARIAZIONI IN DIMINUZIONE		STANZIAMENTI DEFINITIVI	
				COMPETENZA	CASSA	COMPETENZA	CASSA	COMPETENZA	CASSA	COMPETENZA	CASSA
2015 1820		U57146	18	0,00	0,00	20.000,00	6.280,00			20.000,00	6.280,00
		U02736	18	1.000,00	2.000,00			1.000,00	1.000,00	0,00	1.000,00
		U02739	18	0,00	0,00	1.000,00	1.000,00			1.000,00	1.000,00
2015 1821		U00401	17	0,00	0,00	444.000,00	232.085,20			444.000,00	232.085,20
		U50020	17	280.000,00	485.770,37			120.000,00	120.000,00	160.000,00	365.770,37
		U68263	17	67.000,00	37.000,00			67.000,00	37.000,00	0,00	0,00
		U68266	17	0,00	0,00			1.000,00	1.000,00	-1.000,00	-1.000,00
		U68272	17	149.000,00	57.000,00			148.000,00	56.000,00	1.000,00	1.000,00
		U68307	17	20.000,00	31.216,58			20.000,00	4.092,82	0,00	27.123,76
		U68309	17	10.000,00	10.000,00			10.000,00	7.200,00	0,00	2.800,00
		U68311	17	10.000,00	10.000,00			10.000,00	7.200,00	0,00	2.800,00
		U68313	17	5.000,00	14.437,40			5.000,00	5.000,00	0,00	9.437,40
		U68331	17	45.000,00	60.453,97			45.000,00	39.939,90	0,00	20.514,07
		U68333	17	18.000,00	16.610,38			18.000,00	14.652,48	0,00	1.957,90
2015 1822		U75656	18	4.636.208,44	1.687.712,96			10.000,00	10.000,00	4.626.208,44	1.677.712,96
		U75658	18	11.037.117,50	12.315.982,84	10.000,00	10.000,00			11.047.117,50	12.325.982,84
2015 1830		U23628	18	893.695,51	4.555.460,61	36.499,21	34.176,46			930.194,72	4.589.637,07

**TABELLA B - ESERCIZIO 2015**  
**ELENCO VARIAZIONI APPORTATE AL BILANCIO DI PREVISIONE - PARTE SPESA**

NUMERO ATTO	LEGGE	CAP.	COD. VAR.	STANZIAMENTI INIZIALI		VARIAZIONI IN AUMENTO		VARIAZIONI IN DIMINUZIONE		STANZIAMENTI DEFINITIVI	
				COMPETENZA	CASSA	COMPETENZA	CASSA	COMPETENZA	CASSA	COMPETENZA	CASSA
2015 1835	U23634	18	18	1.948.609,03	585.878,86	288.075,33	100.000,00			2.236.684,36	685.878,86
	U23636	18	18	7.213.641,20	3.235.370,03			300.959,96	112.884,63	6.912.681,24	3.122.485,40
	U23644	18	18	1.526.523,72	7.780.900,06	62.341,79	62.341,79			1.588.865,51	7.843.241,85
	U23650	18	18	3.328.278,21	1.000.697,31	492.040,66	200.000,00			3.820.318,87	1.200.697,31
	U23652	18	18	12.321.101,00	5.526.102,26			514.047,96	222.007,30	11.807.053,04	5.304.094,96
	U23664	18	18	1.107,77	1.027.795,13			21.291,83	21.291,83	-20.184,06	1.006.503,30
	U23666	18	18	1.892,23	1.755.502,57			36.367,17	36.367,17	-34.474,94	1.719.135,40
	U23684	18	18	3.967,32	621.989,14			3.967,32	3.967,32		618.021,82
	U23686	18	18	2.322,75	364.156,38			2.322,75			364.156,38
2015 1835	U37378	18	18	213.325,00	87.830,50			213.325,00	42.934,50	0,00	44.896,00
	U37404	18	18	250.000,00	75.000,00			250.000,00	75.000,00	0,00	0,00
	U37408	18	18	5.493.230,53	1.765.915,89	1.565.177,67	659.787,17			7.058.408,20	2.425.703,06
	U37431	18	18	800.000,00	240.000,00			800.000,00	240.000,00	0,00	0,00
	U37436	18	18	321.977,60	1.209.399,60			301.852,67	301.852,67	20.124,93	907.546,93
2015 1845	U48219	20	20	0,00	0,00	1.367.422,40	1.367.422,40			1.367.422,40	1.367.422,40
2015 1846	U91120	30	30	8.000.000,00	8.319.683,84	12.000.000,00	12.000.000,00			20.000.000,00	20.319.683,84
2015 1862	U05068	14	14	150.000,00	150.000,00	508,75	508,75			150.508,75	150.508,75
	U85100	14	14	16.208.790,70	16.208.790,70			508,75	508,75	16.208.281,95	16.208.281,95

**TABELLA B - ESERCIZIO 2015**  
**ELENCO VARIAZIONI APPORTATE AL BILANCIO DI PREVISIONE - PARTE SPESA**

NUMERO ATTO	LEGGE	CAP.	COD. VAR.	STANZIAMENTI INIZIALI		VARIAZIONI IN AUMENTO		VARIAZIONI IN DIMINUIZIONE		STANZIAMENTI DEFINITIVI	
				COMPETENZA	CASSA	COMPETENZA	CASSA	COMPETENZA	CASSA	COMPETENZA	CASSA
2015 1864		U05057	14	150.000,00	150.000,00	40.000,00	40.000,00			190.000,00	190.000,00
		U85100	14	16.208.790,70	16.208.790,70			40.000,00	40.000,00	16.168.790,70	16.168.790,70
2015 1865		U02620	14	0,00	1.161.370,15	190.000,00	190.000,00			190.000,00	1.351.370,15
		U85100	14	16.208.790,70	16.208.790,70			190.000,00	190.000,00	16.018.790,70	16.018.790,70
2015 1894		U51630	17	0,00	0,00	71.946.814,14				71.946.814,14	0,00
2015 1902		U32088	20	0,00	0,00	2.410.528,08	2.410.528,08			2.410.528,08	2.410.528,08
2015 1905		U02782	21	0,00	0,00	8.920,96	8.920,96			8.920,96	8.920,96
2015 1906		U65770	15	50.580.415,79	30.842.352,85	38.191.545,63	20.000.000,00			88.771.961,42	50.842.352,85
		U86500	15	41.861.251,46	21.861.251,46			38.191.545,63	20.000.000,00	3.669.705,83	1.861.251,46
2015 1911		U00401	80	0,00	0,00		151.914,80			0,00	151.914,80
		U02492	80	181.800.000,00	41.800.000,00		58.200.000,00			181.800.000,00	100.000.000,00
		U02701	80	260.339,07	218.501,72		100.000,00			260.339,07	318.501,72
		U02775	80	262.059,38	601.727,81		259.751,48			262.059,38	861.479,29
		U03829	80	1.821.416,66	528.050,03		300.000,00			1.821.416,66	828.050,03
		U03833	80	50.000,00	15.000,00		35.000,00			50.000,00	50.000,00
		U03882	80	247.204,70	74.161,41		150.000,00			247.204,70	224.161,41
		U03887	80	6.745.722,15	10.145.367,63		3.000.000,00			6.745.722,15	13.145.367,63



**TABELLA B - ESERCIZIO 2015**  
**ELENCO VARIAZIONI APPORTATE AL BILANCIO DI PREVISIONE - PARTE SPESA**

NUMERO ATTO	LEGGE	CAP.	COD. VAR.	STANZIAMENTI INIZIALI		VARIAZIONI IN AUMENTO		VARIAZIONI IN DIMINUZIONE		STANZIAMENTI DEFINITIVI	
				COMPETENZA	CASSA	COMPETENZA	CASSA	COMPETENZA	CASSA	COMPETENZA	CASSA
U03905	80			1.124.900,00	1.351.387,06		163.309,31			1.124.900,00	1.514.696,37
U03910	80			5.264.670,93	5.849.152,27		500.000,00			5.264.670,93	6.349.152,27
U03937	80			2.276.722,84	3.888.141,71		600.000,00			2.276.722,84	4.488.141,71
U03939	80			350.000,00	169.800,00		180.000,00			350.000,00	349.800,00
U03943	80			50.000,00	15.000,00		10.000,00			50.000,00	25.000,00
U03949	80			22.000,00	6.600,00		5.400,00			22.000,00	12.000,00
U03967	80			5.000,00	1.500,00		3.500,00			5.000,00	5.000,00
U03969	80			5.000,00	1.500,00		10,20			5.000,00	1.510,20
U03971	80			68.000,00	20.400,00		40.062,00			68.000,00	60.462,00
U04000	80			84.400,00	57.152,76		46.678,00			84.400,00	103.830,76
U04248	80			86.000,00	86.000,00		50.000,00			86.000,00	136.000,00
U04340	80			868.800,00	464.316,68		200.000,00			868.800,00	664.316,68
U04362	80			70.000,00	21.000,00		50.000,00			70.000,00	71.000,00
U05046	80			10.000,00	3.000,00		9.700,00			10.000,00	12.700,00
U16364	80			0,00	168.000,00		392.000,00			0,00	560.000,00
U16402	80			300.000,00	90.000,00		39.928,52			300.000,00	129.928,52
U21061	80			276.246,79	159.302,63		16.673,74			276.246,79	175.976,37
U21073	80			50.000,00	258.108,15		115.019,95			50.000,00	373.128,10

**TABELLA B - ESERCIZIO 2015**  
**ELENCO VARIAZIONI APPORTATE AL BILANCIO DI PREVISIONE - PARTE SPESA**

NUMERO ATTO	LEGGE	CAP.	COD. VAR.	STANZIAMENTI INIZIALI		VARIAZIONI IN AUMENTO		VARIAZIONI IN DIMINUZIONE		STANZIAMENTI DEFINITIVI	
				COMPETENZA	CASSA	COMPETENZA	CASSA	COMPETENZA	CASSA	COMPETENZA	CASSA
U21079		80		600.000,00	180.000,00		450.000,00			600.000,00	630.000,00
U21088		80		64.186,25	922.776,38		230.000,00			64.186,25	1.152.776,38
U22210		80		2.422.293,58	726.688,07		421.483,03			2.422.293,58	1.148.171,10
U22891		80		2.650.000,00	795.000,00		14.000,00			2.650.000,00	809.000,00
U23095		80		0,00	0,00		363.000,00			0,00	363.000,00
U23102		80		0,00	209.532,84		230.000,00			0,00	439.532,84
U23130		80		0,00	3.002.689,34		1.347.359,23			0,00	4.350.048,57
U23132		80		0,00	841.852,94		728.598,23			0,00	1.570.451,17
U23148		80		10.300,00	45.000,00		81.000,00			10.300,00	126.000,00
U23150		80		17.401,63	173.220,49		48.000,00			17.401,63	221.220,49
U23302		80		0,00	79.346,66		29.000,00			0,00	108.346,66
U23500		80		0,00	514.887,87		92.776,91			0,00	607.664,78
U23606		80		23.486,97	58.856,94		23.259,08			23.486,97	82.116,02
U23612		80		356.130,33	200.243,95		152.373,49			356.130,33	352.617,44
U23614		80		12.650,90	67.016,04		28.720,35			12.650,90	95.736,39
U23618		80		40.114,67	100.528,75		39.727,15			40.114,67	140.255,90
U23624		80		608.303,39	342.029,08		253.338,59			608.303,39	595.367,67

**TABELLA B - ESERCIZIO 2015**  
**ELENCO VARIAZIONI APPORTATE AL BILANCIO DI PREVISIONE - PARTE SPESA**

NUMERO ATTO	LEGGE	CAP.	COD. VAR.	STANZIAMENTI INIZIALI		VARIAZIONI IN AUMENTO		VARIAZIONI IN DIMINUZIONE		STANZIAMENTI DEFINITIVI	
				COMPETENZA	CASSA	COMPETENZA	CASSA	COMPETENZA	CASSA	COMPETENZA	CASSA
U23626		80		21.608,10	114.465,26		49.056,54			21.608,10	163.521,80
U23632		80		923.181,10	373.248,03		747.439,58			923.181,10	1.120.687,61
U23636		80		7.213.641,20	3.235.370,03		1.000.000,00			7.213.641,20	4.235.370,03
U23642		80		2.910.328,85	1.354.712,28		1.613.000,23			2.910.328,85	2.967.712,51
U23648		80		1.576.818,90	637.517,97		1.276.647,56			1.576.818,90	1.914.165,53
U23652		80		12.321.101,00	5.526.102,26		1.000.000,00			12.321.101,00	6.526.102,26
U23658		80		4.970.922,28	2.313.886,09		2.754.333,65			4.970.922,28	5.068.219,74
U23686		80		2.322,75	364.156,38		385.178,35			2.322,75	749.334,73
U23688		80		1.152,13	92.339,92		353.598,37			1.152,13	445.938,29
U23690		80		1.967,87	157.719,21		576.671,19			1.967,87	734.390,40
U23692		80		0,00	34.287,97		35.481,93			0,00	69.769,90
U23712		80		1.700.000,00	948.974,70		961.289,24			1.700.000,00	1.910.263,94
U23754		80		0,00	557.892,37		1.072.300,24			0,00	1.630.192,61
U23758		80		0,00	989.887,15		96.651,71			0,00	1.086.538,86
U23764		80		0,00	328.116,94		620.794,13			0,00	948.911,07
U23768		80		0,00	413.608,98		782.544,24			0,00	1.196.153,22
U25513		80		1.251.829,96	730.188,30		169.083,37			1.251.829,96	899.271,67
U25569		80		125.000,00	68.643,15		46.912,85			125.000,00	115.556,00

**TABELLA B - ESERCIZIO 2015**  
**ELENCO VARIAZIONI APPORTATE AL BILANCIO DI PREVISIONE - PARTE SPESA**

NUMERO ATTO	LEGGE	CAP.	COD. VAR.	STANZIAMENTI INIZIALI		VARIAZIONI IN AUMENTO		VARIAZIONI IN DIMINUZIONE		STANZIAMENTI DEFINITIVI	
				COMPETENZA	CASSA	COMPETENZA	CASSA	COMPETENZA	CASSA	COMPETENZA	CASSA
U25595		80		0,00	0,00		39.100,32			0,00	39.100,32
U25614		80		0,00	9.000,00		21.000,00			0,00	30.000,00
U25616		80		0,00	77.438,87		180.690,71			0,00	258.129,58
U25662		80		900.000,00	598.082,10		981.490,50			900.000,00	1.579.572,60
U25798		80		915.852,08	274.755,62		538.596,46			915.852,08	813.352,08
U26512		80		388.601,38	132.124,47		10.000,00			388.601,38	142.124,47
U27720		80		200.000,00	140.417,20		60.000,00			200.000,00	200.417,20
U32013		80		58.174.089,75	14.741.056,66		70.989,48			58.174.089,75	14.812.046,14
U32161		80		0,00	0,00		2.026.121,87			0,00	2.026.121,87
U35305		80		190.424,64	275.410,98		49.604,43			190.424,64	325.015,41
U37374		80		2.000.694,17	2.164.058,66		724.548,19			2.000.694,17	2.888.606,85
U39187		80		50.000,00	329.580,21		44.901,45			50.000,00	374.481,66
U39398		80		0,00	0,00		68.949,17			0,00	68.949,17
U39580		80		15.000,00	17.927,59		7.271,65			15.000,00	25.199,24
U41360		80		101.194,20	748.239,61		984.555,53			101.194,20	1.732.795,14
U43184		80		2.200.000,00	2.178.009,90		150.000,00			2.200.000,00	2.328.009,90
U43242		80		100.000,00	30.000,00		70.000,00			100.000,00	100.000,00

**TABELLA B - ESERCIZIO 2015**  
**ELENCO VARIAZIONI APPORTATE AL BILANCIO DI PREVISIONE - PARTE SPESA**

NUMERO ATTO	LEGGE	CAP.	COD. VAR.	STANZIAMENTI INIZIALI		VARIAZIONI IN AUMENTO		VARIAZIONI IN DIMINUZIONE		STANZIAMENTI DEFINITIVI	
				COMPETENZA	CASSA	COMPETENZA	CASSA	COMPETENZA	CASSA	COMPETENZA	CASSA
U43258		80		410.718,96	715.089,83		148.029,41			410.718,96	863.119,24
U43354		80		668.021,75	314.406,53		259.352,00			668.021,75	573.758,53
U43691		80		870.000,00	313.200,00		856.800,00			870.000,00	1.170.000,00
U43714		80		41.847.160,60	29.617.991,28		4.862.595,51			41.847.160,60	34.480.586,79
U45177		80		429.388,23	543.139,20		501.263,93			429.388,23	1.044.403,13
U45196		80		1.118.463,81	2.520.289,14		130.534,80			1.118.463,81	2.650.823,94
U45235		80		0,00	0,00		420.000,00			0,00	420.000,00
U46073		80		42.000,00	12.600,00		2.500,00			42.000,00	15.100,00
U51583		80		80.000,00	80.000,00		12.000,00			80.000,00	92.000,00
U51585		80		0,00	0,00		10.000,00			0,00	10.000,00
U51618		80		323.946.000,00	327.437.098,00		59.730.411,40			323.946.000,00	387.227.509,40
U51759		80		0,00	0,00		40.000,00			0,00	40.000,00
U57115		80		810.000,00	567.000,00		243.000,00			810.000,00	810.000,00
U64285		80		0,00	1.537.760,00		1.558.131,00			0,00	3.095.891,00
U64305		80		0,00	44.000,00		54.000,00			0,00	98.000,00
U68356		80		98.575,03	109.265,30		25.384,32			98.575,03	134.649,62
U70551		80		340.000,00	1.084.526,00		100.000,00			340.000,00	1.184.526,00
U70571		80		5.000,00	1.500,00		3.500,00			5.000,00	5.000,00

**TABELLA B - ESERCIZIO 2015**  
**ELENCO VARIAZIONI APPORTATE AL BILANCIO DI PREVISIONE - PARTE SPESA**

NUMERO ATTO	LEGGE	CAP.	COD. VAR.	STANZIAMENTI INIZIALI		VARIAZIONI IN AUMENTO		VARIAZIONI IN DIMINUZIONE		STANZIAMENTI DEFINITIVI	
				COMPETENZA	CASSA	COMPETENZA	CASSA	COMPETENZA	CASSA	COMPETENZA	CASSA
U70572		80		10.000,00	7.000,00		3.000,00			10.000,00	10.000,00
U70576		80		380.000,00	266.000,00		49.000,00			380.000,00	315.000,00
U70578		80		1.000.000,00	300.000,00		150.000,00			1.000.000,00	450.000,00
U70585		80		10.000,00	3.000,00		21.000,00			10.000,00	24.000,00
U70670		80		115.000,00	115.000,00		9.997,00			115.000,00	124.997,00
U70678		80		932.680,48	438.696,44		100.000,00			932.680,48	538.696,44
U70720		80		0,00	264.210,00		231.425,00			0,00	495.635,00
U70725		80		0,00	53.190,00		52.870,39			0,00	106.060,39
U70914		80		0,00	164.832,40		70.642,46			0,00	235.474,86
U71566		80		720.986,76	222.035,73		100.000,00			720.986,76	322.035,73
U71572		80		938.011,11	308.218,94		430.460,28			938.011,11	738.679,22
U71574		80		78.532,70	23.559,81		54.972,89			78.532,70	78.532,70
U73135		80		236.075,36	70.822,61		165.252,75			236.075,36	236.075,36
U75032		80		419.082,29	565.531,65		200.000,00			419.082,29	765.531,65
U75034		80		654.626,26	375.601,62		200.000,00			654.626,26	575.601,62
U75202		80		0,00	594.379,10		158.205,00			0,00	752.584,10
U75220		80		0,00	1.395.972,60		1.076.178,73			0,00	2.472.151,33

**TABELLA B - ESERCIZIO 2015**  
**ELENCO VARIAZIONI APPORTATE AL BILANCIO DI PREVISIONE - PARTE SPESA**

NUMERO ATTO	LEGGE	CAP.	COD. VAR.	STANZIAMENTI INIZIALI		VARIAZIONI IN AUMENTO		VARIAZIONI IN DIMINUZIONE		STANZIAMENTI DEFINITIVI		
				COMPETENZA	CASSA	COMPETENZA	CASSA	COMPETENZA	CASSA	COMPETENZA	CASSA	
U75232		80		0,00	109.627,76		111.075,75			0,00	220.703,51	
U75529		80		1.328.321,09	3.140.977,45		733.800,00			1.328.321,09	3.874.777,45	
U75531		80		221.059,99	3.777.785,61		4.119.196,12			221.059,99	7.896.981,73	
U75533		80		645.798,61	1.349.095,73		6.053,28			645.798,61	1.355.149,01	
U75541		80		1.413.159,74	4.352.179,78		1.266.200,00			1.413.159,74	5.618.379,78	
U75543		80		1.177.556,94	6.213.118,85		7.365.197,90			1.177.556,94	13.578.316,75	
U75545		80		991.101,39	1.920.223,77		10.445,19			991.101,39	1.930.668,96	
U75552		80		0,00	0,00		189.945,44			0,00	189.945,44	
U75559		80		178.682,54	79.139,35		16.908,00			178.682,54	96.047,35	
U75561		80		0,00	0,00		327.758,21			0,00	327.758,21	
U75658		80		11.037.117,50	12.315.982,84		676.921,68			11.037.117,50	12.992.904,52	
U75800		80		110.819,25	6.404.411,73		404.472,90			110.819,25	6.808.884,63	
U75802		80		36.939,75	2.134.803,92		134.824,30			36.939,75	2.269.628,22	
U75816		80		7.116.600,00	2.250.000,00		300.000,00			7.116.600,00	2.550.000,00	
U75818		80		2.372.200,00	750.000,00		100.000,00			2.372.200,00	850.000,00	
U76560		80		0,00	0,00		300.000,00			0,00	300.000,00	
U78707		80		1.275.000,00	424.500,00		100.000,00			1.275.000,00	524.500,00	
U85300		80		0,00	670.000.000,00					176.973.692,64	0,00	493.026.307,36

**TABELLA B - ESERCIZIO 2015**  
**ELENCO VARIAZIONI APPORTATE AL BILANCIO DI PREVISIONE - PARTE SPESA**

NUMERO ATTO	LEGGE	CAP.	COD. VAR.	STANZIAMENTI INIZIALI		VARIAZIONI IN AUMENTO		VARIAZIONI IN DIMINUZIONE		STANZIAMENTI DEFINITIVI	
				COMPETENZA	CASSA	COMPETENZA	CASSA	COMPETENZA	CASSA	COMPETENZA	CASSA
2015 1919		U02743	18	0,00	0,00	31.895,00	31.895,00			31.895,00	31.895,00
		U02750	18	225.000,00	140.652,36			31.895,00	31.895,00	193.105,00	108.757,36
2015 1928		U75525	18	0,00	176.439,43			1.100,70	1.100,70	-1.100,70	175.338,73
		U75537	18	0,00	301.495,01			1.899,30	1.899,30	-1.899,30	299.595,71
		U75552	18	0,00	0,00	1.100,70	1.100,70			1.100,70	1.100,70
		U75561	18	0,00	0,00	1.899,30	1.899,30			1.899,30	1.899,30
2015 1955		U02850	14	3.200.000,00	4.068.620,03	250.000,00	250.000,00			3.450.000,00	4.318.620,03
		U85100	14	16.208.790,70	16.208.790,70			250.000,00	250.000,00	15.958.790,70	15.958.790,70
2015 1960		U58497	18	3.700.829,64	3.700.829,64	202.984,77	202.984,77			3.903.814,41	3.903.814,41
		U58498	18	202.984,77	202.984,77			202.984,77	202.984,77	0,00	0,00
2015 1965		U05068	14	150.000,00	150.000,00	317,13	317,13			150.317,13	150.317,13
		U85100	14	16.208.790,70	16.208.790,70			317,13	317,13	16.208.473,57	16.208.473,57
2015 1975		U05046	40	10.000,00	3.000,00	840,00	840,00			10.840,00	3.840,00
		U14550	40	0,00	17.499,95	1.740,65	1.740,65			1.740,65	19.240,60
		U21088	40	64.186,25	922.776,38	1.069.818,99	1.069.818,99			1.134.005,24	1.992.595,37
		U39320	40	6.898.813,62	2.626.102,80	254.851,63	254.851,63			7.153.665,25	2.880.954,43
		U45196	40	1.118.463,81	2.520.289,14	2.201.016,73	2.201.016,73			3.319.480,54	4.721.305,87



**TABELLA B - ESERCIZIO 2015**  
**ELENCO VARIAZIONI APPORTATE AL BILANCIO DI PREVISIONE - PARTE SPESA**

NUMERO ATTO	LEGGE	CAP.	COD. VAR.	STANZIAMENTI INIZIALI		VARIAZIONI IN AUMENTO		VARIAZIONI IN DIMINUIZIONE		STANZIAMENTI DEFINITIVI	
				COMPETENZA	CASSA	COMPETENZA	CASSA	COMPETENZA	CASSA	COMPETENZA	CASSA
2015 1981											
			U51721	40	0,00	0,00	9.000,00			9.000,00	9.000,00
			U51776	40	0,00		916.040,00	39.500,00		39.500,00	955.540,00
			U51792	40	0,00		25.000,00	3.200,00		3.200,00	28.200,00
			U63117	40	0,00		0,00	3.300,00		3.300,00	3.300,00
			U86992	40	24.296.066,37		24.296.066,37	57.580,65		57.580,65	24.238.485,72
			U86996	40	189.197.599,41		189.197.599,41	3.525.687,35		3.525.687,35	185.671.912,06
2015 1977			U57205	18	1.132.258,52		524.199,05	105.074,05		24.522,22	1.237.332,57
			U57221	18	59.489,51		17.846,85	10.000,00		10.000,00	69.489,51
			U57222	18	115.074,05		34.522,22			115.074,05	34.522,22
2015 1981			U02562	15	0,00		0,00	27.999.999,67		27.999.999,67	27.999.999,67
			U86350	15	63.589.363,01		63.589.363,01			27.999.999,67	35.589.363,34
2015 1983			U05662	14	5.000,00		5.000,00	4.000,00		4.000,00	9.000,00
			U85100	14	16.208.790,70		16.208.790,70			4.000,00	16.204.790,70
2015 1987			U78716	18	500.000,00		350.000,00	17.540,83			517.540,83
			U78718	18	475.000,00		490.000,00			90.236,83	384.763,17
			U78729	18	0,00		0,00	72.696,00			72.696,00
2015 1989			U57100	18	250.000,00		178.755,14			7.500,00	242.500,00
			U57140	18	0,00		0,00	7.500,00			7.500,00

NUMERO ATTO	LEGGE	CAP.	COD.	STANZIAMENTI INIZIALI		VARIAZIONI IN AUMENTO		VARIAZIONI IN DIMINUIZIONE		STANZIAMENTI DEFINITIVI	
				COMPETENZA	CASSA	COMPETENZA	CASSA	COMPETENZA	CASSA	COMPETENZA	CASSA
			VAR.								

2015	1991	U46083	18	0,00	0,00	25.000,00	25.000,00		25.000,00	25.000,00
		U46087	18	108.000,00	108.000,00		25.000,00	25.000,00	83.000,00	83.000,00
2015	1994	U27720	80	200.000,00	140.417,20		13.000,00		200.000,00	153.417,20
		U51757	80	4.000,00	4.000,00		6.821,57		4.000,00	10.821,57
		U70568	80	5.530.000,00	5.530.000,00		110.803,00		5.530.000,00	5.640.803,00
		U78437	80	107.813,60	32.344,08		75.469,52		107.813,60	107.813,60
		U85300	80	0,00	670.000.000,00			221.904,98	0,00	669.778.095,02
		U86922	80	0,00	0,00		15.810,89		0,00	15.810,89
2015	1995	U03887	40	6.745.722,15	10.145.367,63	13.730,69	13.730,69		6.759.452,84	10.159.098,32
		U03889	40	0,00	0,00	10.490,78	10.490,78		10.490,78	10.490,78
		U03937	40	2.276.722,84	3.888.141,71	1.104.752,51	1.104.752,51		3.381.475,35	4.992.894,22
		U03984	40	0,00	0,00	57.514,60	57.514,60		57.514,60	57.514,60
		U04220	40	3.500.000,00	4.178.035,42	18.170,12	18.170,12		3.518.170,12	4.196.205,54
		U86992	40	24.296.066,37	24.296.066,37		31.900,81	31.900,81	24.264.165,56	24.264.165,56
		U86996	40	189.197.599,41	189.197.599,41		1.172.757,89	1.172.757,89	188.024.841,52	188.024.841,52
		U43233	18	405.000,00	639.396,10	108.527,00	108.527,00		513.527,00	747.923,10
2015	1999	U43237	18	315.000,00	382.499,26		108.527,00	108.527,00	206.473,00	273.972,26

**TABELLA B - ESERCIZIO 2015**  
**ELENCO VARIAZIONI APPORTATE AL BILANCIO DI PREVISIONE - PARTE SPESA**

NUMERO ATTO	LEGGE	CAP.	COD. VAR.	STANZIAMENTI INIZIALI		VARIAZIONI IN AUMENTO		VARIAZIONI IN DIMINUZIONE		STANZIAMENTI DEFINITIVI	
				COMPETENZA	CASSA	COMPETENZA	CASSA	COMPETENZA	CASSA	COMPETENZA	CASSA
2015 2006		005654	14	50.000,00	50.000,00	68.501,04	68.501,04			118.501,04	118.501,04
		085100	14	16.208.790,70	16.208.790,70			68.501,04	68.501,04	16.140.289,66	16.140.289,66
2015 2022		068282	20	0,00	0,00	75.970,75	75.970,75			75.970,75	75.970,75
		068284	20	0,00	0,00	5.000,00	5.000,00			5.000,00	5.000,00
		068286	20	0,00	0,00	41.617,00	41.617,00			41.617,00	41.617,00
		068288	20	0,00	0,00	6.000,00	6.000,00			6.000,00	6.000,00
		068290	20	0,00	0,00	65.000,00	65.000,00			65.000,00	65.000,00
		068292	20	0,00	0,00	22.500,00	22.500,00			22.500,00	22.500,00
		068294	20	0,00	0,00	5.000,00	5.000,00			5.000,00	5.000,00
		068296	20	0,00	0,00	1.000,00	1.000,00			1.000,00	1.000,00
2015 2192		058115	22	0,00	0,00	12.000,00	12.000,00			12.000,00	12.000,00
2015 2201		064293	20	0,00	0,00	35.815.739,06	35.815.739,06			35.815.739,06	35.815.739,06
2015 2241		002450	20	0,00	0,00	66.577.122,00	66.577.122,00			66.577.122,00	66.577.122,00
2015 2271		051581	17	801.000,00	801.000,00			21.921,01	21.921,01	779.078,99	779.078,99
		051583	17	80.000,00	80.000,00			25.235,47	13.212,87	54.764,53	66.787,13
		051585	17	0,00	0,00			20.600,00	600,00	-20.600,00	-600,00
		051587	17	1.230,00	1.230,00			10.000,00	1.230,00	-8.770,00	0,00
		051592	17	131.000,00	131.000,00			22.470,00	22.470,00	108.530,00	108.530,00

**TABELLA B - ESERCIZIO 2015**  
**ELENCO VARIAZIONI APPORTATE AL BILANCIO DI PREVISIONE - PARTE SPESA**

NUMERO ATTO	LEGGE	CAP.	COD. VAR.	STANZIAMENTI INIZIALI		VARIAZIONI IN AUMENTO		VARIAZIONI IN DIMINUIZIONE		STANZIAMENTI DEFINITIVI	
				COMPETENZA	CASSA	COMPETENZA	CASSA	COMPETENZA	CASSA	COMPETENZA	CASSA
US1594	17			0,00	0,00			5.000,00		-5.000,00	0,00
US1596	17			500.000,00	500.000,00			220.475,24	220.475,24	279.524,76	279.524,76
US1598	17			0,00	0,00			36.489,65	36.489,65	-36.489,65	-36.489,65
US1605	17			7.709.525.680,00	7.961.791.248,19	31.684.424,88	31.638.632,28			7.740.210.104,88	7.993.429.880,47
US1614	17			19.500.000,00	27.707.709,24			898.170,67	898.170,67	18.601.829,33	26.809.538,57
US1616	17			21.000.000,00	40.159.782,38			4.592.006,14	4.592.006,14	16.407.993,86	35.567.776,24
US1618	17			323.946.000,00	327.437.098,00			1.298.093,00	1.298.093,00	322.647.907,00	326.139.005,00
US1620	17			234.709.000,00	234.709.000,00	232.197,00	232.197,00			234.941.197,00	234.941.197,00
US2302	17			2.300.000,00	3.652.616,42			87,70	87,70	2.299.912,30	3.652.528,72
U64268	20			2.125.462,10	125.143.397,21	73.056.173,00	73.056.173,00			75.181.635,10	198.199.570,21
U64270	20			0,00	1.305.000,00	510.000,00	510.000,00			510.000,00	1.815.000,00
2015 2297											
US1694	20			3.937.355,34	3.937.355,34	1.611.158,51	1.611.158,51			5.548.513,85	5.548.513,85
US1756	20			134.477,00	134.477,00	34.732,00	34.732,00			169.209,00	169.209,00
US1763	20			0,00	78.320,82	68.922,03	68.922,03			68.922,03	147.242,85
US1769	20			0,00	637.319,32	16.487,09	16.487,09			16.487,09	653.806,41
US1815	20			0,00	0,00	42.714,26	42.714,26			42.714,26	42.714,26
US1817	20			0,00	0,00	37.768,90	37.768,90			37.768,90	37.768,90

**TABELLA B - ESERCIZIO 2015**  
**ELENCO VARIAZIONI APPORTATE AL BILANCIO DI PREVISIONE - PARTE SPESA**

NUMERO ATTO	LEGGE	CAP.	COD. VAR.	STANZIAMENTI INIZIALI		VARIAZIONI IN AUMENTO		VARIAZIONI IN DIMINUIZIONE		STANZIAMENTI DEFINITIVI	
				COMPETENZA	CASSA	COMPETENZA	CASSA	COMPETENZA	CASSA	COMPETENZA	CASSA
U51822		20		0,00		0,00	11.240,66		11.240,66	11.240,66	11.240,66
U51908		17		0,00	107.045.430,55	261.584.799,50	261.584.799,50			261.584.799,50	368.630.230,05
U52405		20		0,00	16.122,28	17.673,91	17.673,91			17.673,91	33.796,19
U52409		20		104.612,86	220.935,75	26.043,32	26.043,32			130.656,18	246.979,07
U58205		20		0,00	0,00	61.416,66	61.416,66			61.416,66	61.416,66
U64272		17		0,00	7.905.541,00	2.960.892,00				2.960.892,00	7.905.541,00
U64274		17		770.682,00	22.877.050,00	11.804.968,00				12.575.650,00	22.877.050,00
U64276		17		7.490,00	5.737.764,23	2.872.627,00				2.880.117,00	5.737.764,23
U64278		17		0,00	7.912.363,42	3.098.033,00				3.098.033,00	7.912.363,42
U64281		17		207.924,00	11.357.237,00	4.156.252,00				4.364.176,00	11.357.237,00
2015 2305											
U03446		50		351.281,22	155.832,74			22.654,51		351.281,22	133.178,23
U21059		50		0,00	0,00	0,00		30.000,00		0,00	-30.000,00
U32088		50		0,00	0,00	0,00		2.410.528,08		0,00	-2.410.528,08
U37077		50		0,00	0,00	0,00		1.415.207,83		0,00	-1.415.207,83
U37128		50		0,00	0,00	0,00		18.000,00		0,00	-18.000,00
U38252		50		0,00	0,00	0,00		29.300,00		0,00	-29.300,00
U57221		50		59.489,51	17.846,85			23.610,99		59.489,51	-5.764,14
U75654		50		0,00	0,00			192.760,00		0,00	-192.760,00

**TABELLA B - ESERCIZIO 2015**  
**ELENCO VARIAZIONI APPORTATE AL BILANCIO DI PREVISIONE - PARTE SPESA**

NUMERO ATTO	LEGGE	CAP.	COD. VAR.	STANZIAMENTI INIZIALI		VARIAZIONI IN AUMENTO		VARIAZIONI IN DIMINUZIONE		STANZIAMENTI DEFINITIVI	
				COMPETENZA	CASSA	COMPETENZA	CASSA	COMPETENZA	CASSA	COMPETENZA	CASSA
076558			50	2.863.596,70	2.004.517,69					246.984,21	2.863.596,70
											1.757.533,48
085300			50	0,00	670.000.000,00		4.389.045,62				0,00
											674.389.045,62
<b>TOTALE</b>				<b>2.157.704.442,30</b>	<b>1.425.157.982,14</b>	<b>456.719.553,61</b>	<b>839.760.410,25</b>				

**ALLEGATO N. 6**  
**AL**  
**RENDICONTO GENERALE PER L'ESERCIZIO FINANZIARIO 2015**  
**INCASSI E PAGAMENTI PER CODICI GESTIONALI**

**INCASSI PER CODICI GESTIONALI****SIOPE****Pagina 1****Criteri di aggregazione**

<b>Categoria</b>	Regioni e province autonome di Trento e di Bolzano
<b>Sotto Categoria</b>	
<b>Circoscrizione</b>	ITALIA NORD-ORIENTALE
<b>Regione</b>	EMILIA-ROMAGNA
<b>Provincia</b>	
<b>Fascia Popolazione</b>	
<b>Periodo</b>	MENSILE Dicembre 2015
<b>Prospetto</b>	INCASSI PER CODICI GESTIONALI
<b>Tipo Report</b>	Semplice
<b>Data ultimo aggiornamento</b>	21-apr-2016
<b>Data stampa</b>	26-apr-2016
<b>Importi in EURO</b>	



## INCASSI PER CODICI GESTIONALI

## SIOPE

Pagina 2

Importo nel periodo    Importo a tutto il periodo

**TITOLO 10: ENTRATE DERIVANTI DA TRIBUTI PROPRI DELLA REGIONE, DAL GETTITO DI TRIBUTI ERARIALI O DI QUOTE DI ESSO DEVOLUTE ALLA REGIONE O PROVINCIA AUTONOMA**

858.571.575,22

9.681.865.672,74

1110	Imposta regionale sulle attività produttive	181.798.742,25	3.038.885.479,79
1120	Addizionale regionale all'imposta sul reddito delle persone fisiche	9.773.635,48	1.144.390.627,02
1130	Addizionale all'imposta di consumo sul gas metano	6.690.681,43	68.966.886,36
1140	Tributo speciale per il deposito in discarica dei rifiuti solidi urbani	0,00	9.421.026,95
1150	Imposte sulle concessioni statali dei beni del demanio e del patrimonio indisponibile	4.989,12	285.446,77
1170	Altre imposte	24.595,16	296.231,30
1210	Tasse automobilistiche	38.466.877,88	539.374.504,20
1220	Tassa regionale per il diritto allo studio universitario	21.338.508,21	21.559.242,87
1230	Tassa sulle concessioni per la caccia e per la pesca	82.320,95	3.892.781,46
1240	Altre tasse sulle concessioni	318.603,19	584.585,46
1260	Altre tasse	149.026,19	361.550,27
1310	Compartecipazione IVA	454.581.021,24	4.490.490.874,97
1330	Altre quote di tributi erariali	145.342.574,12	363.356.435,32

**TITOLO 20: ENTRATE DERIVANTI DA CONTRIBUTI E TRASFERIMENTI DI PARTE CORRENTE DELL'UNIONE EUROPEA, DELLO STATO E DI ALTRI SOGGETTI**

207.611.450,66

728.838.298,20

2113	Trasferimenti correnti da Stato per Sanità	64.181.111,22	204.389.495,58
2114	Trasferimenti correnti da Stato per concorso agli oneri di ammortamento di mutui	20.464.357,00	40.928.714,00
2115	Trasferimenti correnti da Stato per la realizzazione di programmi Comunitari	213.995,57	86.278.862,37
2116	Altri trasferimenti correnti da Stato	112.790.283,58	276.074.328,36
2117	Trasferimenti correnti da altri enti dell'Amministrazione centrale	52.038,88	611.810,39
2119	Trasferimenti correnti da enti di ricerca dell'Amministrazione centrale	0,00	4.769,09
2131	Trasferimenti correnti da altre Regioni e Province autonome	35.197,62	414.293,17
2132	Trasferimenti correnti da Province	0,00	337.368,55
2134	Trasferimenti correnti da Comuni	8.440,18	117.703,26
2137	Trasferimenti correnti da Aziende sanitarie	2.780,41	3.175.099,97
2144	Trasferimenti correnti da Università	0,00	88.630,60
2146	Trasferimenti correnti da ARPA	0,00	20.052,86
2148	Trasferimenti correnti da Organismi regionali interni	0,00	2.050.000,00
2149	Trasferimenti correnti da altri enti delle Amministrazioni locali	0,00	37.200,00
2153	Trasferimenti correnti da altre Regioni e Province autonome - Risorse UE	1.691,94	511.020,84
2211	Trasferimenti correnti da Unione europea	2.262.037,12	65.521.188,66
2212	Trasferimenti correnti da altre istituzioni estere	0,00	2.115.875,54
2213	Trasferimenti correnti da soggetti esteri privati	17.375,50	128.555,30
2313	Trasferimenti correnti da imprese private	7.519.933,57	40.493.080,12
2315	Trasferimenti correnti da istituzioni sociali private	54.243,07	5.455.969,67
2316	Trasferimenti correnti da imprese pubbliche	7.965,00	84.279,87

**TITOLO 30: ENTRATE EXTRATRIBUTARIE**

256.980.844,15

295.693.221,00

3111	Interessi attivi da Cassa Depositi e Prestiti	0,00	59.180,64
3112	Interessi attivi da altri per finanziamenti a breve	201.165,99	2.662.909,76
3113	Interessi attivi da altri per finanziamenti a medio-lungo	12.066,17	26.891,76
3115	Interessi attivi da altri per depositi	29.223,36	205.882,79
3116	Interessi attivi da altri da operazioni in derivati	0,00	258,11
3120	Utili netti delle aziende speciali e partecipate, dividendi di società	0,00	626.781,02
3131	Canoni e fitti da Amministrazioni pubbliche	75.337,29	2.168.205,29
3132	Canoni e fitti da altri soggetti	1.678.437,75	14.422.584,24
3210	Proventi speciali	21.832,19	474.614,10

## INCASSI PER CODICI GESTIONALI

## SIOPE

Pagina 3

		Importo nel periodo	Importo a tutto il periodo
3220	Rimborsi per personale comandato	0,00	712.520,07
3230	Altri recuperi e Rimborsi	654.000,81	9.938.519,28
3231	Indennizzi di assicurazione	14.494,50	177.887,92
3240	Altre entrate correnti	254.294.286,09	264.216.986,02

**TITOLO 40: ENTRATE DERIVANTI DA ALIENAZIONI, DA TRASFORMAZIONE DI CAPITALE, DA RISCOSSIONE DI CREDITI E DA TRASFERIMENTI IN CONTO CAPITALE**

17.466.563,70

103.659.535,22

4111	Alienazione di terreni e giacimenti	120.433,34	720.555,91
4112	Alienazione di fabbricati residenziali	8.231,91	68.027,37
4113	Alienazione di fabbricati non residenziali	5.809,75	77.435,90
4122	Alienazione di partecipazioni in imprese private	0,00	8.071.621,92
4125	Alienazione di partecipazioni in imprese pubbliche	0,00	3.000,00
4211	Trasferimenti in conto capitale da Stato per calamità naturali	0,00	27.070.543,68
4212	Trasferimenti in conto capitale da Stato per Sanità	6.095.028,27	26.158.687,43
4215	Altri trasferimenti da Stato in conto capitale	4.922.731,71	21.972.597,61
4231	Trasferimenti in conto capitale da altre Regioni e Province autonome	0,00	3.600,00
4232	Trasferimenti in conto capitale da Province	4.000,00	24.000,00
4416	Trasferimenti in conto capitale da imprese pubbliche	5.151.509,19	6.956.944,00
4502	Riscossioni di crediti da Province	330.948,75	2.866.484,53
4504	Riscossioni di crediti da Comuni	0,00	109.469,62
4505	Riscossioni di crediti da Unioni di Comuni	249,62	249,62
4519	Riscossioni di crediti da altri enti delle Amministrazioni pubbliche	66.762,80	66.762,80
4523	Riscossioni di crediti da imprese private	760.194,85	9.379.711,57
4524	Riscossioni di crediti da imprese pubbliche	0,00	13.064,41
4530	Riscossioni di crediti da famiglie e Istituzioni Sociali private	663,51	58.950,00
4550	Riscossioni di crediti da altri	0,00	37.828,85

**TITOLO 50: ENTRATE DERIVANTI DA MUTUI, PRESTITI O ALTRE OPERAZIONI CREDITIZIE**

0,00

8.748.516,15

5112	Mutui da Cassa Depositi e Prestiti - gestione CDP spa	0,00	8.748.516,15
------	---	------	--------------

**TITOLO 60: ENTRATE PER CONTABILITÀ SPECIALI**

145.115.245,92

2.224.691.572,73

6111	Ritenute previdenziali e assistenziali	1.494.308,53	11.165.503,74
6112	Ritenute erariali	4.596.020,11	29.870.402,22
6113	Altre ritenute al personale per conto di terzi	155.291,81	1.961.200,12
6210	PRELEVAMENTI DAI CONTI CORRENTI DELLA TESORERIA STATALE	0,00	50.500.000,00
6230	PRELEVAMENTI DAI CONTI DELLA GESTIONE ORDINARIA	0,00	220.219.863,61
6311	Reintegro fondi economici e carte aziendali	0,00	3.000.000,00
6312	Depositi cauzionali	77.797,69	485.171,20
6313	Rimborso per spese per servizi per conto di terzi	53,44	3.023,97
6317	Anticipazioni sanità	130.960.196,47	1.849.315.995,54
6318	Altre partite di giro	7.831.577,87	58.170.412,33

**INCASSI DA REGOLARIZZARE**

0,00

0,00

9999	ALTRI INCASSI DA REGOLARIZZARE (riscossioni codificate dal tesoriere)	0,00	0,00
------	---	------	------

**TOTALE INCASSI**

1.485.745.679,65

13.043.496.816,04

**PAGAMENTI PER CODICI  
GESTIONALI****SIOPE****Pagina 1****Criteri di aggregazione**

<b>Categoria</b>	Regioni e province autonome di Trento e di Bolzano
<b>Sotto Categoria</b>	
<b>Circoscrizione</b>	ITALIA NORD-ORIENTALE
<b>Regione</b>	EMILIA-ROMAGNA
<b>Provincia</b>	
<b>Fascia Popolazione</b>	
<b>Periodo</b>	MENSILE Dicembre 2015
<b>Prospetto</b>	PAGAMENTI PER CODICI GESTIONALI
<b>Tipo Report</b>	Semplice
<b>Data ultimo aggiornamento</b>	21-apr-2016
<b>Data stampa</b>	26-apr-2016
<b>Importi in EURO</b>	

PAGAMENTI PER CODICI  
GESTIONALI

## SIOPE

Pagina 2

Importo nel periodo    Importo a tutto il  
periodo

## TITOLO 10: SPESE CORRENTI

1.231.891.941,99

9.905.105.223,36

1030	Fondo di riserva per la reiscrizione residui perenti di parte corrente	0,00	2.388.836,58
1101	SPESE PER ORGANI ISTITUZIONALI	119.554,19	22.623.432,29
1211	Competenze fisse per il personale a tempo indeterminato	12.556.895,68	80.516.681,92
1212	Straordinario per il personale a tempo indeterminato	35.870,04	437.962,89
1213	Altre competenze ed indennità accessorie per il personale a tempo indeterminato	222.469,97	15.717.381,92
1214	Competenze fisse ed accessorie per il personale a tempo determinato	1.209.010,98	9.505.270,53
1215	Altre spese di personale (lavoro flessibile: personale con contratto di formazione e lavoro, personale con contratto di fornitura di lavoro temporaneo lavoratori interinali, lavoratori socialmente utili)	245.096,61	1.454.686,84
1221	Contributi obbligatori per il personale	1.737.015,86	26.451.995,39
1223	Contributi per indennità di fine servizio e accantonamenti TFR	230.186,92	2.967.730,15
1243	Altri	60.600,59	1.483.827,67
1251	Formazione del personale	48.822,14	461.201,13
1252	Buoni pasto	261.919,23	2.771.321,75
1254	Compensi per commissioni di concorso	12.900,00	17.810,26
1255	Accertamenti sanitari resi necessari dall'attività lavorativa	1.039,24	95.425,56
1256	Indennità di missione e rimborsi spese viaggi	193.390,57	939.414,10
1257	Rimborsi spese per personale comandato	0,00	1.487.435,02
1258	Altri oneri per il personale	10.331,81	953.955,30
1341	Cancelleria e materiale informatico e tecnico	16.616,69	1.123.393,48
1342	Carburanti, combustibili e lubrificanti	25.766,39	230.110,16
1343	Pubblicazioni, giornali e riviste	70.701,17	175.546,01
1344	Acquisto di beni per referendum	898,77	38.517,47
1345	Altri materiali di consumo	135.957,56	929.169,56
1347	Altri contratti di servizio	208.129,58	208.129,58
1348	Studi, consulenze, indagini e gettoni di presenza	254.610,31	2.805.385,42
1349	Organizzazione manifestazioni e convegni	804.212,42	2.200.024,54
1350	Corsi di formazione organizzati per terzi	4.965,00	435.821,39
1351	Manutenzione ordinaria e riparazioni di immobili	101.504,99	2.122.654,98
1352	Manutenzione ordinaria e riparazioni di automezzi	5.977,13	60.478,23
1353	Altre spese di manutenzione ordinaria e riparazioni	33.788,14	847.424,54
1354	Servizi ausiliari, spese di pulizia, traslochi e facchinaggio	346.242,41	7.102.607,80
1355	Utenze e canoni per telefonia e reti di trasmissione	470.185,40	561.159,21
1356	Utenze e canoni per energia elettrica, acqua e gas	0,00	242.763,30
1357	Utenze e canoni per altri servizi	104.135,99	7.303.753,48
1359	Spese postali	107.030,44	302.674,23
1360	Assicurazioni	445.572,45	1.392.145,08
1361	Acquisto di servizi per spese di rappresentanza	918,44	9.023,82
1362	Assistenza informatica e manutenzione software	5.033.849,09	27.529.170,53
1363	Spese per liti (patrocinio legale)	271.214,73	2.079.144,69
1364	Altre spese per servizi	7.433.502,77	48.763.101,18
1366	Acquisto di servizi sanitari per assistenza ospedaliera da pubblico	252.027.269,00	252.027.269,00
1367	Acquisto di altri beni e servizi sanitari	166.611,80	824.022,30
1411	Noleggi, locazioni e leasing operativo	186.382,02	11.532.532,44
1412	Licenze software	127.800,56	1.466.977,64
1511	Trasferimenti correnti a Stato	514.852,01	42.763.025,42
1512	Trasferimenti correnti ad altri Enti dell'Amministrazione Centrale	0,00	1.816.632,70
1531	Trasferimenti correnti ad altre Regioni e Province Autonome	48.507,86	769.275,48
1532	Trasferimenti correnti a Province	3.993.971,06	139.933.213,97
1533	Trasferimenti correnti a Città metropolitane	1.482.928,68	32.662.001,56

PAGAMENTI PER CODICI  
GESTIONALI

## SIOPE

Pagina 3

		Importo nel periodo	Importo a tutto il periodo
1534	Trasferimenti correnti a Comuni per referendum e spese elettorali	0,00	59.600,00
1535	Altri trasferimenti correnti ai Comuni	12.099.015,04	45.497.221,82
1536	Trasferimenti correnti ad Unioni di comuni	6.472.311,71	25.761.435,57
1537	Trasferimenti correnti a Comunità montane	0,00	128.457,43
1538	Trasferimenti correnti ad Aziende sanitarie	605.699.440,78	6.609.754.334,24
1539	Trasferimenti correnti ad Aziende ospedaliere	152.771.303,62	1.528.808.407,46
1540	Trasferimenti correnti a IRCCS pubblici	12.205.163,25	110.035.798,33
1542	Trasferimenti correnti a Camere di Commercio	0,00	1.326.834,55
1545	Trasferimenti correnti a Università	0,00	482.349,17
1547	Trasferimenti correnti a ARPA	4.455.140,25	59.452.078,79
1549	Trasferimenti correnti ad Enti e Agenzie regionali	21.338.508,21	87.014.702,08
1550	Trasferimenti correnti ad altri Enti delle Amministrazioni locali	445.627,00	5.967.090,82
1551	Trasferimenti correnti ad Istituti Zooprofilattici Sperimentali	0,00	210.000,00
1554	Trasferimenti correnti ad altre Regioni e Province autonome - Risorse UE	0,00	325.143,89
1555	Trasferimenti ripiano gestioni liquidatorie ex UU.SS.LL.	0,00	6.000.000,00
1612	Trasferimenti correnti ad altre istituzioni estere	28.236,23	1.067.509,86
1613	Trasferimenti correnti a soggetti esteri privati	0,00	462.573,95
1623	Trasferimenti correnti ad imprese private (escluse quelle produttrici di servizi sanitari e assistenziali)	6.760.073,15	63.934.719,73
1624	Trasferimenti correnti ad imprese pubbliche	27.362.608,23	404.265.592,19
1625	Trasferimenti correnti ad imprese produttrici di servizi sanitari e assistenziali	9.293,00	167.477,50
1632	Trasferimenti correnti a famiglie	39.800,00	593.399,72
1633	Trasferimenti correnti a istituzioni sociali private per assistenza sociale	282.130,87	2.319.867,58
1634	Trasferimenti correnti a istituzioni sociali private per fini diversi dal sociale	4.601.797,73	44.436.023,37
1711	Interessi passivi a Cassa depositi e prestiti a carico dello Stato - gestione tesoro	1.073.910,02	2.363.989,16
1712	Interessi passivi a Cassa depositi e prestiti a carico dello Stato - gestione CDP spa	661.216,30	1.425.594,05
1721	Interessi passivi a Cassa depositi e prestiti a carico della Regione gestione tesoro	649.626,86	1.585.368,15
1722	Interessi passivi a Cassa depositi e prestiti a carico della Regione gestione CDP spa	249.060,94	522.840,83
1732	Interessi passivi ad altri soggetti a carico dello Stato per finanziamenti a medio-lungo	1.035.478,09	2.205.234,92
1742	Interessi passivi ad altri soggetti a carico della Regione per finanziamenti a medio-lungo	6.455.485,58	42.869.983,37
1760	Interessi passivi ed oneri finanziari per operazioni in derivati	7.853.014,07	15.805.195,04
1811	IRAP	709.898,61	9.979.299,12
1812	I.V.A.	227,18	17.482,56
1813	Imposte sul patrimonio	128.836,00	191.412,00
1814	Altri tributi	59.860,81	709.962,58
1912	Altri oneri straordinari della gestione corrente	67.018.253,38	68.709.861,87
1913	Oneri da contenzioso e sentenze sfavorevoli (esclusa obbligazione principale)	57.418,39	116.863,17

## TITOLO 20: SPESE IN CONTO CAPITALE

49.186.144,35

398.653.352,69

2101	Terreni	0,00	51.645,69
2102	Vie di Comunicazione	0,00	16.122.405,82
2103	Infrastrutture idrauliche	3.275.475,46	12.442.124,46
2104	Infrastrutture portuali e aeroportuali	0,00	2.214.298,54
2106	Infrastrutture telematiche	10.490,78	543.181,04
2107	Altre infrastrutture	57.737,36	1.517.880,54
2108	Opere per la sistemazione del suolo	1.173.666,51	9.451.349,24
2109	Fabbricati civili ad uso abitativo, commerciale e governativo	4.810,96	483.689,30
2114	Strade ferrate e relativi materiali d'esercizio	0,00	3.659.207,54
2117	Altri beni immobili	90.000,00	277.008,13
2121	Hardware	23.723,74	7.161.054,21

**PAGAMENTI PER CODICI  
GESTIONALI****SIOPE****Pagina 4**

		<b>Importo nel periodo</b>	<b>Importo a tutto il periodo</b>
2122	Acquisizione o realizzazione software	3.499.954,35	15.435.498,71
2131	Mezzi di trasporto	0,00	200.325,06
2132	Mobili, macchinari e attrezzature	2.334,44	53.883,89
2133	Mobili e arredi	0,00	25.865,22
2134	Impianti e attrezzature	0,00	1.307.160,47
2137	Altri beni materiali	0,00	568,52
2138	Beni immateriali	0,00	61.178,00
2211	Trasferimenti in conto capitale a Stato	0,00	7.276.717,64
2232	Trasferimenti in conto capitale a Province	6.303.374,08	30.712.839,39
2233	Trasferimenti in conto capitale a Città metropolitane	1.185.954,86	10.766.548,14
2234	Trasferimenti in conto capitale a Comuni	12.120.441,42	54.228.180,39
2235	Trasferimenti in conto capitale a Unioni di comuni	1.267.438,81	3.744.839,01
2236	Trasferimenti in conto capitale a Comunità montane	0,00	293.082,66
2237	Trasferimenti in conto capitale ad Aziende sanitarie	0,00	25.012.753,36
2238	Trasferimenti in conto capitale ad Aziende ospedaliere	0,00	6.883.793,83
2240	Trasferimenti in conto capitale a Enti di ricerca delle Amministrazioni locali	0,00	264.868,12
2244	Trasferimenti in conto capitale a Università	0,00	7.040.062,47
2245	Trasferimenti in conto capitale a Enti Parco Nazionali	0,00	199.076,18
2247	Trasferimenti in conto capitale a Enti e agenzie regionali	234.463,72	40.318.031,42
2249	Trasferimenti in conto capitale ad altri Enti delle Amministrazioni locali	0,00	1.218.464,59
2323	Trasferimenti in conto capitale ad imprese private (escluse le imprese produttrici di servizi sanitari e assistenziali)	9.128.436,20	86.160.754,16
2324	Trasferimenti in conto capitale a imprese pubbliche	5.519.418,37	39.645.345,23
2325	Trasferimenti in conto capitale a imprese produttrici di servizi sanitari e assistenziali	193.209,86	258.490,68
2331	Trasferimenti in conto capitale a famiglie	90.813,07	1.005.565,78
2332	Trasferimenti in conto capitale ad istituzioni sociali private	29.165,94	263.934,95
2334	Trasferimenti in conto capitale a enti privati produttori di servizi sanitari e assistenziali	25.000,00	114.313,56
2413	Partecipazioni azionarie e conferimenti di capitale in imprese pubbliche	4.950.234,42	4.950.234,42
2523	Concessioni di crediti ad imprese private	0,00	370.000,00
2630	Fondo di riserva per la reinscrizione residui perenti conto capitale	0,00	6.917.132,33

**TITOLO 30: SPESE PER RIMBORSO DI PRESTITI****41.023.415,65****112.281.631,53**

3111	Rimborso quota capitale alla Cassa Depositi e prestiti (a carico Stato) - gestione tesoro	9.184.888,94	18.153.608,76
3112	Rimborso quota capitale alla Cassa Depositi e prestiti (a carico Stato) - gestione CDP spa	3.505.077,85	6.906.994,25
3211	Rimborso quota capitale alla Cassa Depositi e prestiti (a carico della Regione) - gestione tesoro	12.420.865,58	24.749.010,71
3212	Rimborso quota capitale alla Cassa Depositi e prestiti (a carico della Regione) - gestione CDP spa	1.123.339,06	2.221.959,17
3421	Rimborso di altri prestiti obbligazionari (a carico della regione) in euro	0,00	10.619.537,94
3512	Rimborso finanziamenti a medio e lungo termine (a carico dello Stato ) in euro	5.682.987,04	11.231.695,33
3612	Rimborso finanziamenti a medio e lungo termine (a carico della Regione) in euro	9.106.257,18	38.398.825,37

**TITOLO 40: SPESE PER CONTABILITA' SPECIALI****471.715.825,07****2.653.741.091,21**

4111	Ritenute previdenziali e assistenziali	826.448,57	11.193.740,99
4112	Ritenute erariali	2.337.529,70	29.743.536,20
4113	Altre ritenute al personale per conto di terzi	221.654,86	1.959.351,46
4210	VERSAMENTI AI CONTI CORRENTI DELLA TESORERIA STATALE	2.197.127,89	152.758.440,58
4220	VERSAMENTI AL CONTO CORRENTE BANCARIO DELLA GESTIONE SANITARIA	0,00	220.219.863,61
4230	VERSAMENTI AL CONTO CORRENTE BANCARIO DELLA GESTIONE ORDINARIA	120.000.000,00	120.000.000,00
4311	Costituzione fondi economici e carte aziendali	0,00	2.500.000,00

**PAGAMENTI PER CODICI  
GESTIONALI****SIOPE****Pagina 5****Importo nel periodo    Importo a tutto il  
periodo**

4312	Restituzione depositi cauzionali	51,65	22.580,63
4313	Rimborso spese per servizi per conto di terzi	51.243,60	51.243,60
4317	Rimborso anticipazioni sanità	340.201.179,33	2.070.817.881,87
4318	Altre partite di giro	5.880.589,47	44.474.452,27

**PAGAMENTI DA REGOLARIZZARE****0,00****0,00**

9997	Pagamenti da regolarizzare per pignoramenti (pagamenti codificati dal cassiere)	0,00	0,00
9999	ALTRI PAGAMENTI DA REGOLARIZZARE (pagamenti codificati dal tesoriere)	0,00	0,00

**TOTALE PAGAMENTI****1.793.817.327,06****13.069.781.298,79**

**INCASSI PER CODICI GESTIONALI****SIOPE****Pagina 1****Criteri di aggregazione**

<b>Categoria</b>	Regioni e province autonome di Trento e di Bolzano
<b>Sotto Categoria</b>	REGIONI - GESTIONE SANITARIA
<b>Circoscrizione</b>	ITALIA NORD-ORIENTALE
<b>Regione</b>	EMILIA-ROMAGNA
<b>Provincia</b>	
<b>Fascia Popolazione</b>	
<b>Periodo</b>	MENSILE Dicembre 2015
<b>Prospetto</b>	INCASSI PER CODICI GESTIONALI
<b>Tipo Report</b>	Semplice
<b>Data ultimo aggiornamento</b>	21-apr-2016
<b>Data stampa</b>	26-apr-2016
<b>Importi in EURO</b>	



**Pagina 2**

<b>TOTALE INCASSI</b>	<b>1.060.818.612,19</b>	<b>10.751.041.555,12</b>
-----------------------	-------------------------	--------------------------

**PAGAMENTI PER CODICI  
GESTIONALI****SIOPE****Pagina 1****Criteri di aggregazione**

<b>Categoria</b>	Regioni e province autonome di Trento e di Bolzano
<b>Sotto Categoria</b>	REGIONI - GESTIONE SANITARIA
<b>Circoscrizione</b>	ITALIA NORD-ORIENTALE
<b>Regione</b>	EMILIA-ROMAGNA
<b>Provincia</b>	
<b>Fascia Popolazione</b>	
<b>Periodo</b>	MENSILE Dicembre 2015
<b>Prospetto</b>	PAGAMENTI PER CODICI GESTIONALI
<b>Tipo Report</b>	Semplice
<b>Data ultimo aggiornamento</b>	21-apr-2016
<b>Data stampa</b>	26-apr-2016
<b>Importi in EURO</b>	

PAGAMENTI PER CODICI  
GESTIONALI

## SIOPE

Pagina 2

Importo nel periodo    Importo a tutto il  
periodo

TITOLO 10: SPESE CORRENTI		1.031.304.630,78	8.518.593.100,83
1030	Fondo di riserva per la reiscrizione residui perenti di parte corrente	0,00	1.495.021,72
1255	Accertamenti sanitari resi necessari dall'attività lavorativa	0,00	70.246,12
1341	Cancelleria e materiale informatico e tecnico	0,00	660.899,62
1343	Pubblicazioni, giornali e riviste	58.116,17	63.480,17
1345	Altri materiali di consumo	101.455,20	309.527,42
1348	Studi, consulenze, indagini e gettoni di presenza	45.864,29	165.202,44
1349	Organizzazione manifestazioni e convegni	0,00	12.933,26
1350	Corsi di formazione organizzati per terzi	3.965,00	17.315,00
1362	Assistenza informatica e manutenzione software	3.647.466,38	11.011.302,58
1364	Altre spese per servizi	50.787,13	5.775.294,91
1366	Acquisto di servizi sanitari per assistenza ospedaliera da pubblico	252.027.269,00	252.027.269,00
1367	Acquisto di altri beni e servizi sanitari	166.611,80	824.022,30
1411	Noleggi, locazioni e leasing operativo	37.000,16	37.000,16
1412	Licenze software	24.400,00	24.400,00
1532	Trasferimenti correnti a Province	0,00	75.837,50
1533	Trasferimenti correnti a Città metropolitane	0,00	24.162,50
1538	Trasferimenti correnti ad Aziende sanitarie	605.699.440,78	6.551.990.782,58
1539	Trasferimenti correnti ad Aziende ospedaliere	152.771.303,62	1.528.808.407,46
1540	Trasferimenti correnti a IRCCS pubblici	12.205.163,25	110.035.798,33
1545	Trasferimenti correnti a Università	0,00	22.849,17
1547	Trasferimenti correnti a ARPA	4.455.140,25	53.175.078,79
1551	Trasferimenti correnti ad Istituti Zooprofilattici Sperimentali	0,00	210.000,00
1623	Trasferimenti correnti ad imprese private (escluse quelle produttrici di servizi sanitari e assistenziali)	0,00	1.745.622,05
1814	Altri tributi	10.647,75	10.647,75
TITOLO 20: SPESE IN CONTO CAPITALE		0,00	33.758.079,08
2122	Acquisizione o realizzazione software	0,00	1.851.882,91
2232	Trasferimenti in conto capitale a Province	0,00	99.049,35
2234	Trasferimenti in conto capitale a Comuni	0,00	7.644,90
2237	Trasferimenti in conto capitale ad Aziende sanitarie	0,00	24.915.708,09
2238	Trasferimenti in conto capitale ad Aziende ospedaliere	0,00	6.883.793,83
2630	Fondo di riserva per la reiscrizione residui perenti conto capitale	0,00	0,00
TITOLO 40: SPESE PER CONTABILITA' SPECIALI		460.960.165,21	2.195.377.340,66
4111	Ritenute previdenziali e assistenziali	907,02	907,02
4112	Ritenute erariali	19.785,25	19.785,25
4113	Altre ritenute al personale per conto di terzi	2.979,74	2.979,74
4230	VERSAMENTI AL CONTO CORRENTE BANCARIO DELLA GESTIONE ORDINARIA	120.000.000,00	120.000.000,00
4313	Rimborso spese per servizi per conto di terzi	51.243,60	51.243,60
4317	Rimborso anticipazioni sanità	340.201.179,33	2.070.817.881,87
4318	Altre partite di giro	684.070,27	4.484.543,18
PAGAMENTI DA REGOLARIZZARE		0,00	0,00
9999	ALTRI PAGAMENTI DA REGOLARIZZARE (pagamenti codificati dal tesoriere)	0,00	0,00
TOTALE PAGAMENTI		1.492.264.795,99	10.747.728.520,57

**INCASSI PER CODICI GESTIONALI****SIOPE****Pagina 1****Criteri di aggregazione**

<b>Categoria</b>	Regioni e province autonome di Trento e di Bolzano
<b>Sotto Categoria</b>	REGIONI E PROVINCE AUTONOME
<b>Circoscrizione</b>	ITALIA NORD-ORIENTALE
<b>Regione</b>	EMILIA-ROMAGNA
<b>Provincia</b>	
<b>Fascia Popolazione</b>	
<b>Periodo</b>	MENSILE Dicembre 2015
<b>Prospetto</b>	INCASSI PER CODICI GESTIONALI
<b>Tipo Report</b>	Semplice
<b>Data ultimo aggiornamento</b>	21-apr-2016
<b>Data stampa</b>	26-apr-2016
<b>Importi in EURO</b>	

## INCASSI PER CODICI GESTIONALI

## SIOPE

Pagina 2

Importo nel periodo    Importo a tutto il periodo

**TITOLO 10: ENTRATE DERIVANTI DA TRIBUTI PROPRI DELLA REGIONE, DAL GETTITO DI TRIBUTI ERARIALI O DI QUOTE DI ESSO DEVOLUTE ALLA REGIONE O PROVINCIA AUTONOMA**

261.154.845,59

1.528.478.383,31

1110	Imposta regionale sulle attività produttive	6.405.885,66	180.168.451,73
1120	Addizionale regionale all'imposta sul reddito delle persone fisiche	1.463.449,68	299.343.906,62
1130	Addizionale all'imposta di consumo sul gas metano	6.690.681,43	68.966.886,36
1140	Tributo speciale per il deposito in discarica dei rifiuti solidi urbani	0,00	9.421.026,95
1150	Imposte sulle concessioni statali dei beni del demanio e del patrimonio indisponibile	4.989,12	285.446,77
1170	Altre imposte	24.595,16	296.231,30
1210	Tasse automobilistiche	38.466.877,88	539.374.504,20
1220	Tassa regionale per il diritto allo studio universitario	21.338.508,21	21.559.242,87
1230	Tassa sulle concessioni per la caccia e per la pesca	82.320,95	3.892.781,46
1240	Altre tasse sulle concessioni	318.603,19	584.585,46
1260	Altre tasse	149.026,19	361.550,27
1310	Compartecipazione IVA	40.867.334,00	40.867.334,00
1330	Altre quote di tributi erariali	145.342.574,12	363.356.435,32

**TITOLO 20: ENTRATE DERIVANTI DA CONTRIBUTI E TRASFERIMENTI DI PARTE CORRENTE DELL'UNIONE EUROPEA, DELLO STATO E DI ALTRI SOGGETTI**

135.672.494,70

486.600.190,94

2113	Trasferimenti correnti da Stato per Sanità	0,00	434.800,00
2114	Trasferimenti correnti da Stato per concorso agli oneri di ammortamento di mutui	20.464.357,00	40.928.714,00
2115	Trasferimenti correnti da Stato per la realizzazione di programmi Comunitari	213.995,57	86.278.862,37
2116	Altri trasferimenti correnti da Stato	112.673.878,59	275.292.142,54
2117	Trasferimenti correnti da altri enti dell'Amministrazione centrale	52.038,88	611.810,39
2119	Trasferimenti correnti da enti di ricerca dell'Amministrazione centrale	0,00	4.769,09
2131	Trasferimenti correnti da altre Regioni e Province autonome	35.197,62	402.293,17
2132	Trasferimenti correnti da Province	0,00	337.368,55
2134	Trasferimenti correnti da Comuni	8.440,18	117.703,26
2144	Trasferimenti correnti da Università	0,00	88.630,60
2146	Trasferimenti correnti da ARPA	0,00	20.052,86
2148	Trasferimenti correnti da Organismi regionali interni	0,00	2.050.000,00
2149	Trasferimenti correnti da altri enti delle Amministrazioni locali	0,00	37.200,00
2153	Trasferimenti correnti da altre Regioni e Province autonome - Risorse UE	1.691,94	511.020,84
2211	Trasferimenti correnti da Unione europea	2.210.793,52	65.469.945,06
2212	Trasferimenti correnti da altre istituzioni estere	0,00	2.107.375,54
2213	Trasferimenti correnti da soggetti esteri privati	0,00	111.179,80
2313	Trasferimenti correnti da imprese private	4.136,40	11.712.043,00
2316	Trasferimenti correnti da imprese pubbliche	7.965,00	84.279,87

**TITOLO 30: ENTRATE EXTRATRIBUTARIE**

3.290.298,89

41.452.405,44

3111	Interessi attivi da Cassa Depositi e Prestiti	0,00	59.180,64
3112	Interessi attivi da altri per finanziamenti a breve	201.165,99	2.662.909,76
3113	Interessi attivi da altri per finanziamenti a medio-lungo	12.066,17	26.891,76
3115	Interessi attivi da altri per depositi	18.575,61	125.721,73
3116	Interessi attivi da altri da operazioni in derivati	0,00	258,11
3120	Utili netti delle aziende speciali e partecipate, dividendi di società	0,00	626.781,02
3131	Canoni e fitti da Amministrazioni pubbliche	75.337,29	2.168.205,29
3132	Canoni e fitti da altri soggetti	1.678.437,75	14.422.584,24
3210	Proventi speciali	21.832,19	474.614,10
3220	Rimborsi per personale comandato	0,00	712.520,07
3230	Altri recuperi e Rimborsi	621.530,81	9.758.276,32

## INCASSI PER CODICI GESTIONALI

## SIOPE

Pagina 3

		Importo nel periodo	Importo a tutto il periodo
3231	Indennizzi di assicurazione	14.494,50	177.887,92
3240	Altre entrate correnti	646.858,58	10.236.574,48

<b>TITOLO 40: ENTRATE DERIVANTI DA ALIENAZIONI, DA TRASFORMAZIONE DI CAPITALE, DA RISCOSSIONE DI CREDITI E DA TRASFERIMENTI IN CONTO CAPITALE</b>	<b>11.371.535,43</b>	<b>77.500.847,79</b>
---	----------------------	----------------------

4111	Alienazione di terreni e giacimenti	120.433,34	720.555,91
4112	Alienazione di fabbricati residenziali	8.231,91	68.027,37
4113	Alienazione di fabbricati non residenziali	5.809,75	77.435,90
4122	Alienazione di partecipazioni in imprese private	0,00	8.071.621,92
4125	Alienazione di partecipazioni in imprese pubbliche	0,00	3.000,00
4211	Trasferimenti in conto capitale da Stato per calamità naturali	0,00	27.070.543,68
4215	Altri trasferimenti da Stato in conto capitale	4.922.731,71	21.972.597,61
4231	Trasferimenti in conto capitale da altre Regioni e Province autonome	0,00	3.600,00
4232	Trasferimenti in conto capitale da Province	4.000,00	24.000,00
4416	Trasferimenti in conto capitale da imprese pubbliche	5.151.509,19	6.956.944,00
4502	Riscossioni di crediti da Province	330.948,75	2.866.484,53
4504	Riscossioni di crediti da Comuni	0,00	109.469,62
4505	Riscossioni di crediti da Unioni di Comuni	249,62	249,62
4519	Riscossioni di crediti da altri enti delle Amministrazioni pubbliche	66.762,80	66.762,80
4523	Riscossioni di crediti da imprese private	760.194,85	9.379.711,57
4524	Riscossioni di crediti da imprese pubbliche	0,00	13.064,41
4530	Riscossioni di crediti da famiglie e Istituzioni Sociali private	663,51	58.950,00
4550	Riscossioni di crediti da altri	0,00	37.828,85

<b>TITOLO 50: ENTRATE DERIVANTI DA MUTUI, PRESTITI O ALTRE OPERAZIONI CREDITIZIE</b>	<b>0,00</b>	<b>8.748.516,15</b>
--	-------------	---------------------

5112	Mutui da Cassa Depositi e Prestiti - gestione CDP spa	0,00	8.748.516,15
------	---	------	--------------

<b>TITOLO 60: ENTRATE PER CONTABILITÀ SPECIALI</b>	<b>13.437.892,85</b>	<b>149.674.917,29</b>
--	----------------------	-----------------------

6111	Ritenute previdenziali e assistenziali	1.494.308,53	11.164.612,86
6112	Ritenute erariali	4.587.925,24	29.850.199,56
6113	Altre ritenute al personale per conto di terzi	153.691,81	1.958.204,24
6210	PRELEVAMENTI DAI CONTI CORRENTI DELLA TESORERIA STATALE	0,00	50.500.000,00
6311	Reintegro fondi economici e carte aziendali	0,00	3.000.000,00
6312	Depositi cauzionali	77.797,69	485.171,20
6313	Rimborso per spese per servizi per conto di terzi	53,44	3.023,97
6318	Altre partite di giro	7.124.116,14	52.713.705,46

<b>INCASSI DA REGOLARIZZARE</b>	<b>0,00</b>	<b>0,00</b>
---------------------------------	-------------	-------------

9999	ALTRI INCASSI DA REGOLARIZZARE (riscossioni codificate dal tesoriere)	0,00	0,00
------	---	------	------

<b>TOTALE INCASSI</b>	<b>424.927.067,46</b>	<b>2.292.455.260,92</b>
-----------------------	-----------------------	-------------------------

**PAGAMENTI PER CODICI  
GESTIONALI****SIOPE****Pagina 1****Criteri di aggregazione**

<b>Categoria</b>	Regioni e province autonome di Trento e di Bolzano
<b>Sotto Categoria</b>	REGIONI E PROVINCE AUTONOME
<b>Circoscrizione</b>	ITALIA NORD-ORIENTALE
<b>Regione</b>	EMILIA-ROMAGNA
<b>Provincia</b>	
<b>Fascia Popolazione</b>	
<b>Periodo</b>	MENSILE Dicembre 2015
<b>Prospetto</b>	PAGAMENTI PER CODICI GESTIONALI
<b>Tipo Report</b>	Semplice
<b>Data ultimo aggiornamento</b>	21-apr-2016
<b>Data stampa</b>	26-apr-2016
<b>Importi in EURO</b>	

PAGAMENTI PER CODICI  
GESTIONALI

## SIOPE

Pagina 2

Importo nel periodo    Importo a tutto il  
periodo

TITOLO 10: SPESE CORRENTI		200.587.311,21	1.386.512.122,53
1030	Fondo di riserva per la reiscrizione residui perenti di parte corrente	0,00	893.814,86
1101	SPESE PER ORGANI ISTITUZIONALI	119.554,19	22.623.432,29
1211	Competenze fisse per il personale a tempo indeterminato	12.556.895,68	80.516.681,92
1212	Straordinario per il personale a tempo indeterminato	35.870,04	437.962,89
1213	Altre competenze ed indennità accessorie per il personale a tempo indeterminato	222.469,97	15.717.381,92
1214	Competenze fisse ed accessorie per il personale a tempo determinato	1.209.010,98	9.505.270,53
1215	Altre spese di personale (lavoro flessibile: personale con contratto di formazione e lavoro, personale con contratto di fornitura di lavoro temporaneo lavoratori interinali, lavoratori socialmente utili)	245.096,61	1.454.686,84
1221	Contributi obbligatori per il personale	1.737.015,86	26.451.995,39
1223	Contributi per indennità di fine servizio e accantonamenti TFR	230.186,92	2.967.730,15
1243	Altri	60.600,59	1.483.827,67
1251	Formazione del personale	48.822,14	461.201,13
1252	Buoni pasto	261.919,23	2.771.321,75
1254	Compensi per commissioni di concorso	12.900,00	17.810,26
1255	Accertamenti sanitari resi necessari dall'attività lavorativa	1.039,24	25.179,44
1256	Indennità di missione e rimborsi spese viaggi	193.390,57	939.414,10
1257	Rimborsi spese per personale comandato	0,00	1.487.435,02
1258	Altri oneri per il personale	10.331,81	953.955,30
1341	Cancelleria e materiale informatico e tecnico	16.616,69	462.493,86
1342	Carburanti, combustibili e lubrificanti	25.766,39	230.110,16
1343	Pubblicazioni, giornali e riviste	12.585,00	112.065,84
1344	Acquisto di beni per referendum	898,77	38.517,47
1345	Altri materiali di consumo	34.502,36	619.642,14
1347	Altri contratti di servizio	208.129,58	208.129,58
1348	Studi, consulenze, indagini e gettoni di presenza	208.746,02	2.640.182,98
1349	Organizzazione manifestazioni e convegni	804.212,42	2.187.091,28
1350	Corsi di formazione organizzati per terzi	1.000,00	418.506,39
1351	Manutenzione ordinaria e riparazioni di immobili	101.504,99	2.122.654,98
1352	Manutenzione ordinaria e riparazioni di automezzi	5.977,13	60.478,23
1353	Altre spese di manutenzione ordinaria e riparazioni	33.788,14	847.424,54
1354	Servizi ausiliari, spese di pulizia, traslochi e facchinaggio	346.242,41	7.102.607,80
1355	Utenze e canoni per telefonia e reti di trasmissione	470.185,40	561.159,21
1356	Utenze e canoni per energia elettrica, acqua e gas	0,00	242.763,30
1357	Utenze e canoni per altri servizi	104.135,99	7.303.753,48
1359	Spese postali	107.030,44	302.674,23
1360	Assicurazioni	445.572,45	1.392.145,08
1361	Acquisto di servizi per spese di rappresentanza	918,44	9.023,82
1362	Assistenza informatica e manutenzione software	1.386.382,71	16.517.867,95
1363	Spese per liti (patrocinio legale)	271.214,73	2.079.144,69
1364	Altre spese per servizi	7.382.715,64	42.987.806,27
1411	Noleggi, locazioni e leasing operativo	149.381,86	11.495.532,28
1412	Licenze software	103.400,56	1.442.577,64
1511	Trasferimenti correnti a Stato	514.852,01	42.763.025,42
1512	Trasferimenti correnti ad altri Enti dell'Amministrazione Centrale	0,00	1.816.632,70
1531	Trasferimenti correnti ad altre Regioni e Province Autonome	48.507,86	769.275,48
1532	Trasferimenti correnti a Province	3.993.971,06	139.857.376,47
1533	Trasferimenti correnti a Città metropolitane	1.482.928,68	32.637.839,06
1534	Trasferimenti correnti a Comuni per referendum e spese elettorali	0,00	59.600,00
1535	Altri trasferimenti correnti ai Comuni	12.099.015,04	45.497.221,82



PAGAMENTI PER CODICI  
GESTIONALI

## SIOPE

Pagina 3

		Importo nel periodo	Importo a tutto il periodo
1536	Trasferimenti correnti ad Unioni di comuni	6.472.311,71	25.761.435,57
1537	Trasferimenti correnti a Comunità montane	0,00	128.457,43
1538	Trasferimenti correnti ad Aziende sanitarie	0,00	57.763.551,66
1542	Trasferimenti correnti a Camere di Commercio	0,00	1.326.834,55
1545	Trasferimenti correnti a Università	0,00	459.500,00
1547	Trasferimenti correnti a ARPA	0,00	6.277.000,00
1549	Trasferimenti correnti ad Enti e Agenzie regionali	21.338.508,21	87.014.702,08
1550	Trasferimenti correnti ad altri Enti delle Amministrazioni locali	445.627,00	5.967.090,82
1554	Trasferimenti correnti ad altre Regioni e Province autonome - Risorse UE	0,00	325.143,89
1555	Trasferimenti ripiano gestioni liquidatorie ex UU.SS.LL.	0,00	6.000.000,00
1612	Trasferimenti correnti ad altre istituzioni estere	28.236,23	1.067.509,86
1613	Trasferimenti correnti a soggetti esteri privati	0,00	462.573,95
1623	Trasferimenti correnti ad imprese private (escluse quelle produttrici di servizi sanitari e assistenziali)	6.760.073,15	62.189.097,68
1624	Trasferimenti correnti ad imprese pubbliche	27.362.608,23	404.265.592,19
1625	Trasferimenti correnti ad imprese produttrici di servizi sanitari e assistenziali	9.293,00	167.477,50
1632	Trasferimenti correnti a famiglie	39.800,00	593.399,72
1633	Trasferimenti correnti a istituzioni sociali private per assistenza sociale	282.130,87	2.319.867,58
1634	Trasferimenti correnti a istituzioni sociali private per fini diversi dal sociale	4.601.797,73	44.436.023,37
1711	Interessi passivi a Cassa depositi e prestiti a carico dello Stato - gestione tesoro	1.073.910,02	2.363.989,16
1712	Interessi passivi a Cassa depositi e prestiti a carico dello Stato - gestione CDP spa	661.216,30	1.425.594,05
1721	Interessi passivi a Cassa depositi e prestiti a carico della Regione gestione tesoro	649.626,86	1.585.368,15
1722	Interessi passivi a Cassa depositi e prestiti a carico della Regione gestione CDP spa	249.060,94	522.840,83
1732	Interessi passivi ad altri soggetti a carico dello Stato per finanziamenti a medio-lungo	1.035.478,09	2.205.234,92
1742	Interessi passivi ad altri soggetti a carico della Regione per finanziamenti a medio-lungo	6.455.485,58	42.869.983,37
1760	Interessi passivi ed oneri finanziari per operazioni in derivati	7.853.014,07	15.805.195,04
1811	IRAP	709.898,61	9.979.299,12
1812	I.V.A.	227,18	17.482,56
1813	Imposte sul patrimonio	128.836,00	191.412,00
1814	Altri tributi	49.213,06	699.314,83
1912	Altri oneri straordinari della gestione corrente	67.018.253,38	68.709.861,87
1913	Oneri da contenzioso e sentenze sfavorevoli (esclusa obbligazione principale)	57.418,39	116.863,17

## TITOLO 20: SPESE IN CONTO CAPITALE

49.186.144,35

364.895.273,61

2101	Terreni	0,00	51.645,69
2102	Vie di Comunicazione	0,00	16.122.405,82
2103	Infrastrutture idrauliche	3.275.475,46	12.442.124,46
2104	Infrastrutture portuali e aeroportuali	0,00	2.214.298,54
2106	Infrastrutture telematiche	10.490,78	543.181,04
2107	Altre infrastrutture	57.737,36	1.517.880,54
2108	Opere per la sistemazione del suolo	1.173.666,51	9.451.349,24
2109	Fabbricati civili ad uso abitativo, commerciale e governativo	4.810,96	483.689,30
2114	Strade ferrate e relativi materiali d'esercizio	0,00	3.659.207,54
2117	Altri beni immobili	90.000,00	277.008,13
2121	Hardware	23.723,74	7.161.054,21
2122	Acquisizione o realizzazione software	3.499.954,35	13.583.615,80
2131	Mezzi di trasporto	0,00	200.325,06
2132	Mobili, macchinari e attrezzature	2.334,44	53.883,89
2133	Mobili e arredi	0,00	25.865,22
2134	Impianti e attrezzature	0,00	1.307.160,47

**PAGAMENTI PER CODICI GESTIONALI****SIOPE****Pagina 4**

		<b>Importo nel periodo</b>	<b>Importo a tutto il periodo</b>
2137	Altri beni materiali	0,00	568,52
2138	Beni immateriali	0,00	61.178,00
2211	Trasferimenti in conto capitale a Stato	0,00	7.276.717,64
2232	Trasferimenti in conto capitale a Province	6.303.374,08	30.613.790,04
2233	Trasferimenti in conto capitale a Città metropolitane	1.185.954,86	10.766.548,14
2234	Trasferimenti in conto capitale a Comuni	12.120.441,42	54.220.535,49
2235	Trasferimenti in conto capitale a Unioni di comuni	1.267.438,81	3.744.839,01
2236	Trasferimenti in conto capitale a Comunità montane	0,00	293.082,66
2237	Trasferimenti in conto capitale ad Aziende sanitarie	0,00	97.045,27
2240	Trasferimenti in conto capitale a Enti di ricerca delle Amministrazioni locali	0,00	264.868,12
2244	Trasferimenti in conto capitale a Università	0,00	7.040.062,47
2245	Trasferimenti in conto capitale a Enti Parco Nazionali	0,00	199.076,18
2247	Trasferimenti in conto capitale a Enti e agenzie regionali	234.463,72	40.318.031,42
2249	Trasferimenti in conto capitale ad altri Enti delle Amministrazioni locali	0,00	1.218.464,59
2323	Trasferimenti in conto capitale ad imprese private (escluse le imprese produttrici di servizi sanitari e assistenziali)	9.128.436,20	86.160.754,16
2324	Trasferimenti in conto capitale a imprese pubbliche	5.519.418,37	39.645.345,23
2325	Trasferimenti in conto capitale a imprese produttrici di servizi sanitari e assistenziali	193.209,86	258.490,68
2331	Trasferimenti in conto capitale a famiglie	90.813,07	1.005.565,78
2332	Trasferimenti in conto capitale ad istituzioni sociali private	29.165,94	263.934,95
2334	Trasferimenti in conto capitale a enti privati produttori di servizi sanitari e assistenziali	25.000,00	114.313,56
2413	Partecipazioni azionarie e conferimenti di capitale in imprese pubbliche	4.950.234,42	4.950.234,42
2523	Concessioni di crediti ad imprese private	0,00	370.000,00
2630	Fondo di riserva per la reiscrizione residui perenti conto capitale	0,00	6.917.132,33

**TITOLO 30: SPESE PER RIMBORSO DI PRESTITI****41.023.415,65****112.281.631,53**

3111	Rimborso quota capitale alla Cassa Depositi e prestiti (a carico Stato) - gestione tesoro	9.184.888,94	18.153.608,76
3112	Rimborso quota capitale alla Cassa Depositi e prestiti (a carico Stato) - gestione CDP spa	3.505.077,85	6.906.994,25
3211	Rimborso quota capitale alla Cassa Depositi e prestiti (a carico della Regione) - gestione tesoro	12.420.865,58	24.749.010,71
3212	Rimborso quota capitale alla Cassa Depositi e prestiti (a carico della Regione) - gestione CDP spa	1.123.339,06	2.221.959,17
3421	Rimborso di altri prestiti obbligazionari (a carico della regione) in euro	0,00	10.619.537,94
3512	Rimborso finanziamenti a medio e lungo termine (a carico dello Stato) in euro	5.682.987,04	11.231.695,33
3612	Rimborso finanziamenti a medio e lungo termine (a carico della Regione) in euro	9.106.257,18	38.398.825,37

**TITOLO 40: SPESE PER CONTABILITA' SPECIALI****10.755.659,86****458.363.750,55**

4111	Ritenute previdenziali e assistenziali	825.541,55	11.192.833,97
4112	Ritenute erariali	2.317.744,45	29.723.750,95
4113	Altre ritenute al personale per conto di terzi	218.675,12	1.956.371,72
4210	VERSAMENTI AI CONTI CORRENTI DELLA TESORERIA STATALE	2.197.127,89	152.758.440,58
4220	VERSAMENTI AL CONTO CORRENTE BANCARIO DELLA GESTIONE SANITARIA	0,00	220.219.863,61
4311	Costituzione fondi economali e carte aziendali	0,00	2.500.000,00
4312	Restituzione depositi cauzionali	51,65	22.580,63
4318	Altre partite di giro	5.196.519,20	39.989.909,09

**PAGAMENTI DA REGOLARIZZARE****0,00****0,00**

9997	Pagamenti da regolarizzare per pignoramenti (pagamenti codificati dal cassiere)	0,00	0,00
9999	ALTRI PAGAMENTI DA REGOLARIZZARE (pagamenti codificati dal tesoriere)	0,00	0,00

**PAGAMENTI PER CODICI  
GESTIONALI****SIOPE****Pagina 5**

		<b>Importo nel periodo</b>	<b>Importo a tutto il periodo</b>
<b>TOTALE PAGAMENTI</b>		<b>301.552.531,07</b>	<b>2.322.052.778,22</b>

**ALLEGATO N. 7**  
**AL**  
**RENDICONTO GENERALE PER**  
**L'ESERCIZIO FINANZIARIO 2015**

**PROSPETTO RELATIVO ALL'ART. 41, COMMA 1,  
"ATTESTAZIONE DEI TEMPI DI PAGAMENTO", DEL  
D.L. 24 APRILE 2014, N. 66, CONVERTITO CON  
MODIFICAZIONI DALLA L. 23 GIUGNO 2014, N. 89**

**PROSPETTO RELATIVO ALL'ART. 41, COMMA 1, "ATTESTAZIONE DEI TEMPI DI PAGAMENTO", DEL D.L. 24 APRILE 2014, N. 66, CONVERTITO CON MODIFICAZIONI DALLA L. 23 GIUGNO 2014, N. 89**

Si attesta che:

**1) Importo dei pagamenti relativi a transazioni commerciali effettuati dopo la scadenza dei termini previsti dal d.lgs. n. 231/2002**

€ 46.914.473,46

**2) Indicatore annuale di tempestività dei pagamenti delle transazioni commerciali**

In base all'art. 9 del DPCM 22 settembre 2014 è la somma, per ciascuna fattura emessa a titolo di corrispettivo di una transazione commerciale, dei giorni effettivi intercorrenti tra la data di scadenza della fattura o richiesta equivalente di pagamento e la data di pagamento ai fornitori moltiplicata per l'importo dovuto, rapportata alla somma degli importi pagati nel periodo di riferimento.

+ 0,65 giorni

**3) Descrizione delle misure adottate o previste per consentire la tempestiva effettuazione dei pagamenti**

- Delibera di giunta regionale n. 1521 del 28 ottobre 2013 avente ad oggetto: "Direttiva per l'applicazione della nuova disciplina dei ritardi di pagamento nelle transazioni commerciali";
- Nota prot. NP/2015/15246 del 06 novembre 2015 avente ad oggetto: "Indicatore di tempestività dei pagamenti: chiarimenti sulla perimetrazione dei "debiti commerciali".

Il Responsabile Finanziario

*Responsabile del Servizio  
Gestione della Spesa regionale*

Dott. Marcello Bonaccorso

Il Rappresentante legale

*Presidente della Giunta della  
Regione Emilia Romagna*

Stefano Bonaccini

## **Prospetto dimostrativo del risultato di amministrazione**

## PROSPETTO DIMOSTRATIVO DEL RISULTATO DI AMMINISTRAZIONE

		GESTIONE		
		RESIDUI	COMPETENZA	TOTALE
Fondo cassa al 1° gennaio 2015				481.624.218,38
RISCOSSIONI	(+)	2.468.827.244,00	10.574.669.572,04	13.043.496.816,04
PAGAMENTI	(-)	2.545.677.031,37	10.524.104.267,42	13.069.781.298,79
SALDO DI CASSA AL 31 DICEMBRE 2015	(=)			455.339.735,63
PAGAMENTI per azioni esecutive non regolarizzate al 31 dicembre 2015	(-)			0,00
FONDO DI CASSA AL 31 DICEMBRE 2015	(=)			455.339.735,63
RESIDUI ATTIVI	(+)	2.814.802.409,90	2.857.346.918,48	5.672.149.328,38
<i>di cui derivanti da accertamenti di tributi effettuati sulla base della stima del dipartimento delle finanze</i>		171.880.303,20	289.748.000,00	461.628.303,20
RESIDUI PASSIVI	(-)	2.606.371.712,85	3.256.355.574,43	5.862.727.287,28
FONDO PLURIENNALE VINCOLATO PER SPESE CORRENTI	(-)			68.456.944,12
FONDO PLURIENNALE VINCOLATO PER SPESE IN CONTO CAPITALE	(-)			479.089.411,58
RISULTATO DI AMMINISTRAZIONE AL 31 DICEMBRE 2015 (A)	(=)			-282.784.578,97

Composizione del risultato di amministrazione al 31 dicembre 2015:	
<b>Parte accantonata</b>	
Fondo crediti di dubbia esigibilità al 31/12/2015	63.732.981,90
Fondo residui perenti al 31/12/2015 (solo per le regioni)	217.717.184,39
Fondo accantonato a copertura degli effetti finanziari derivanti dalla revisione delle stime delle manovre fiscali regionali al 31/12/2014	14.470.000,00
Fondo accantonato per depositi cauzionali attivi a privati	322.350,00
Fondo per le perdite delle società partecipate	227.919,00
Fondo rischi legali	800.000,00
Fondo di garanzia per oneri derivanti dalla lettera di patronage	789.823,20
Fondo anticipazioni di liquidità	937.356.898,73
<b>Totale parte accantonata (B)</b>	<b>1.235.417.157,22</b>
<b>Parte vincolata</b>	
Vincoli derivanti da leggi e dai principi contabili	161.723.518,98
Vincoli derivanti da trasferimenti	568.233.181,91
Vincoli derivanti dalla contrazione di mutui	
Vincoli formalmente attribuiti dall'ente	462.120.830,21
Altri vincoli	
<b>Totale parte vincolata (C)</b>	<b>1.192.077.531,10</b>
<b>Parte destinata agli investimenti</b>	
<b>Totale parte destinata agli investimenti (D)</b>	<b>8.071.621,92</b>
<b>Totale parte disponibile (E=A-B-C-D)</b>	<b>-2.718.350.889,21</b>
Se E è negativo, tale importo è iscritto tra le spese del bilancio di previsione come disavanzo da ripianare	

(A) IL DISAVANZO CORRISPONDE A DEBITO AUTORIZZATO E NON CONTRATTO

(E) IL DISAVANZO CORRISPONDE PER:

EURO 937.356.898,73 AL FONDO ANTICIPAZIONI DI LIQUIDITA'

EURO 1.780.993.990,48 A DEBITO AUTORIZZATO E NON CONTRATTO

## **Rendiconto generale per l'esercizio finanziario 2015**

**Rendiconto con funzione conoscitiva ai sensi  
art. 11 comma 12 D. Lgs. 118/2011**



## **Entrate per Titoli e Tipologie**

## Allegato G

Allegato n.10 - Rendiconto della gestione  
al D.Lgs 118/2011

## CONTO DEL BILANCIO - GESTIONE DELLE ENTRATE

TITOLO, TIPOLOGIA	DENOMINAZIONE	RESIDUI ATTIVI AL 01/01/2015 (RS)	RISCOSSIONI IN C/RESIDUI (RR)	RACCERTAMENTI RESIDUI (R)	MAGGIORI O MINORI ENTRATE DA ESERCIZIO PRECEDENTI (EP=RS-RR+R)
		PREVISIONI DEFINITIVE DI COMPETENZA (CP)	RISCOSSIONI IN C/COMPETENZA (RC)	ACCERTAMENTI(A)	MAGGIORI O MINORI ENTRATE DI COMPETENZA = A-CP
		PREVISIONI DEFINITIVE DI CASSA (CS)	TOTALE RISCOSSIONI (TR=RR+RC)	MAGGIORI O MINORI ENTRATE DI CASSA = TR-CS	TOTALE RESIDUI ATTIVI DA RIPORTARE (TR=EP-EC)
TITOLO 1: Entrate correnti di natura tributaria, contributiva e perequativa					
10101	Tipologia 101: Imposte tasse e proventi assimilati	CS	481.624.218,38		
		CP	57.214.371,09		
		CP	114.835.666,41		
	FONDO DI CASSA ALL'INIZIO DELL'ESERCIZIO	CS			
	FONDO PLURIENNALE VINCOLATO PER SPESE CORRENTI	CP			
	FONDO PLURIENNALE VINCOLATO IN C/CAPITALE	CP			
	UTILIZZO AVANZO DI AMMINISTRAZIONE	CP			
		CP	1.802.876.462,85		
TITOLO 2: Trasferimenti correnti					
10101	Tipologia 101: Trasferimenti correnti da Amministrazioni pubbliche	RS	429.896.630,13	RR	EP
		CP	545.354.865,63	RC	EC
		CS	661.842.957,86	TR	TR
		RS	225.922.672,18	R	
		CP	346.664.749,51	A	
		CS	572.587.421,69	CS	

## Allegato G

Allegato n.10 - Rendiconto della gestione  
al D.Lgs 118/2011

## CONTO DEL BILANCIO - GESTIONE DELLE ENTRATE

TITOLO, TIPOLOGIA	DENOMINAZIONE	RESIDUI ATTIVI AL 01/01/2015 (RS)	RISCOSSIONI IN C/RESIDUI (RR)	RACCERTAMENTI RESIDUI (R)	MAGGIORI O MINORI ENTRATE DI COMPETENZA = A-CP	RESIDUI ATTIVI DA ESERCIZIO PRECEDENTI (EP=RS-RR+R)
		PREVISIONI DEFINITIVE DI COMPETENZA (CP)	RISCOSSIONI IN C/COMPETENZA (RC)	ACCERTAMENTI(A)		RESIDUI ATTIVI DA ESERCIZIO DI COMPETENZA (EC=A-RC)
		PREVISIONI DEFINITIVE DI CASSA (CS)	TOTALE RISCOSSIONI (TR=RR+RC)	MAGGIORI O MINORI ENTRATE DI CASSA = TR-CS		TOTALE RESIDUI ATTIVI DA RIPORTARE (TR=EP-EC)
20102	Tipologia 102: Trasferimenti correnti da Famiglie	RS CP CS 0,00 0,00 0,00	RR RC TR 0,00 0,00 0,00	R A CS 0,00 0,00 0,00	CP 0,00	EP EC TR 0,00 0,00 0,00
20103	Tipologia 103: Trasferimenti correnti da Imprese	RS CP CS 379.210,31 108.946.814,14 36.519.115,00	RR RC TR 72.843,66 45.884.171,13 45.957.014,79	R A CS 216.577,86- 118.402.053,12 9.437.899,79	CP 9.455.238,98	EP EC TR 89.788,79 72.517.881,99 72.607.670,78
20104	Tipologia 104: Trasferimenti correnti da Istituzioni Sociali Private	RS CP CS 16.700,00 0,00 0,00	RR RC TR 0,00 0,00 0,00	R A CS 0,00 0,00 0,00	CP 0,00	EP EC TR 16.700,00 0,00 16.700,00
20105	Tipologia 105: Trasferimenti correnti dall'Unione Europea e dal Resto del Mondo	RS CP CS 81.459.825,03 152.440.230,74 99.240.123,57	RR RC TR 51.870.070,99 17.015.730,96 68.885.801,95	R A CS 11.754.994,38- 50.189.035,32 30.354.321,62-	CP 102.251.195,42-	EP EC TR 17.834.759,66 33.173.304,36 51.008.064,02
20000	Totale TITOLO 2	RS CP CS 511.752.365,47 806.741.910,51 797.602.196,43	RR RC TR 277.865.586,83 409.564.651,60 687.430.238,43	R A CS 35.124.763,81- 653.146.157,28 110.171.958,00-	CP 1.533.595.733,23-	EP EC TR 198.762.014,83 243.581.505,68 442.343.520,51
<b>TITOLO 3:</b>						
<i>Entrate extratributarie</i>						
30100	Tipologia 100: Vendita di beni e servizi e proventi derivanti dalla gestione dei beni	RS CP CS 13.158.487,96 277.493.427,51 277.501.450,00	RR RC TR 1.208.434,31 278.486.768,97 279.695.203,28	R A CS 0,00 280.020.416,07 2.193.753,28	CP 2.526.988,56	EP EC TR 11.950.053,65 1.533.647,10 13.483.700,75
30200	Tipologia 200: Proventi derivanti dall'attività di controllo e repressione delle irregolarità e degli illeciti	RS CP CS 17.670,47 280.000,00 282.000,00	RR RC TR 17.670,47 455.029,41 472.699,88	R A CS 0,00 698.856,16 190.699,88	CP 418.856,16	EP EC TR 0,00 243.826,75 243.826,75
30300	Tipologia 300: Interessi attivi	RS CP CS 163.083,28 1.625.296,93 1.625.296,93	RR RC TR 163.083,28 3.152.448,42 3.315.531,70	R A CS 0,00 3.389.318,96 1.690.234,77	CP 1.764.022,03	EP EC TR 0,00 236.870,54 236.870,54
30400	Tipologia 400: Altre entrate da redditi da capitale	RS CP CS 0,00 467.332,38 467.332,38	RR RC TR 0,00 626.781,02 626.781,02	R A CS 0,00 626.781,02 159.448,64	CP 159.448,64	EP EC TR 0,00 0,00 0,00

## Allegato G

Allegato n.10 - Rendiconto della gestione  
al D.Lgs 118/2011

## CONTO DEL BILANCIO - GESTIONE DELLE ENTRATE

TITOLO, TIPOLOGIA	DENOMINAZIONE	RESIDUI ATTIVI AL 01/01/2015 (RS)	RISCOSSIONI IN C/RESIDUI (RR)	RACCERTAMENTI RESIDUI (R)	MAGGIORI O MINORI ENTRATE DI COMPETENZA = A-CP	RESIDUI ATTIVI DA ESERCIZI PRECEDENTI (EP=RS-RR+R)
		PREVISIONI DEFINITIVE DI COMPETENZA (CP)	RISCOSSIONI IN C/COMPETENZA (RC)	ACCERTAMENTI(A)		RESIDUI ATTIVI DA ESERCIZIO DI COMPETENZA (EC=A-RC)
		PREVISIONI DEFINITIVE DI CASSA (CS)	TOTALE RISCOSSIONI (TR=RR+RC)	MAGGIORI O MINORI ENTRATE DI CASSA = TR-CS		TOTALE RESIDUI ATTIVI DA RIPORTARE (TR=EP+EC)
30500	Tipologia 500: Rimborsi e altre entrate correnti	RS 1.609,94 CP 7.522.142,56 CS 7.323.280,00	RR 1.609,94 RC 11.084.184,37 TR 11.085.794,31	R 0,00 A 11.204.737,47 CS 3.762.514,31	CP 3.682.594,91	EP 0,00 EC 120.553,10 TR 120.553,10
30000	Totale TITOLO 3	RS 13.340.851,65 CP 287.388.199,38 CS 287.199.359,31	RR 1.390.798,00 RC 293.805.212,19 TR 295.196.010,19	R 0,00 A 295.940.109,68 CS 7.996.650,88	CP 8.551.910,30	EP 11.950.053,65 EC 2.134.897,49 TR 14.084.951,14
<b>TITOLO 4:</b> <i>Entrate in conto capitale</i>						
40100	Tipologia 100: Tributi in conto capitale	RS 0,00 CP 0,00 CS 0,00	RR 0,00 RC 6.849,04 TR 6.849,04	R 0,00 A 6.849,04 CS 6.849,04	CP 6.849,04	EP 0,00 EC 0,00 TR 0,00
40200	Tipologia 200: Contributi agli investimenti	RS 480.945.728,96 CP 117.854.635,15 CS 199.516.234,65	RR 37.878.354,48 RC 94.464.594,16 TR 132.342.948,64	R 32.275.344,02- A 102.131.536,21 CS 67.173.286,01-	CP 15.723.098,94-	EP 410.792.030,46 EC 7.666.942,05 TR 418.458.972,51
40300	Tipologia 300: Altri trasferimenti in conto capitale	RS 0,00 CP 0,00 CS 0,00	RR 0,00 RC 0,00 TR 0,00	R 0,00 A 0,00 CS 0,00	CP 0,00	EP 0,00 EC 0,00 TR 0,00
40400	Tipologia 400: Entrate da alienazione di beni materiali e immateriali	RS 54.602,25 CP 459.000,00 CS 451.000,00	RR 39.872,25 RC 826.146,93 TR 866.019,18	R 0,00 A 891.681,86 CS 415.019,18	CP 432.681,86	EP 14.730,00 EC 65.534,93 TR 80.264,93
40500	Tipologia 500: Altre entrate in conto capitale	RS 0,00 CP 2.500.000,00 CS 2.050.000,00	RR 0,00 RC 4.630.670,42 TR 4.630.670,42	R 0,00 A 7.472.746,85 CS 2.580.670,42	CP 4.972.746,85	EP 0,00 EC 2.842.076,43 TR 2.842.076,43
40000	Totale TITOLO 4	RS 481.000.331,21 CP 120.813.635,15 CS 202.017.234,65	RR 37.918.226,73 RC 99.928.260,55 TR 137.846.487,28	R 32.275.344,02- A 110.502.813,96 CS 64.170.747,37-	CP 10.310.821,19-	EP 410.806.760,46 EC 10.574.553,41 TR 421.381.313,87
<b>TITOLO 5:</b> <i>Entrate da riduzione di attività finanziarie</i>						

## Allegato G

Allegato n.10 - Rendiconto della gestione  
al D.Lgs 118/2011

## CONTO DEL BILANCIO - GESTIONE DELLE ENTRATE

TITOLO, TIPOLOGIA	DENOMINAZIONE	RESIDUI ATTIVI AL 01/01/2015 (RS)	RISCOSSIONI IN C/RESIDUI (RR)	RACCERTAMENTI RESIDUI (R)	MAGGIORI O MINORI ENTRATE DI COMPETENZA = A-CP	RESIDUI ATTIVI DA ESERCIZIO PRECEDENTI (EP=RS-RR+R)
		PREVISIONI DEFINITIVE DI COMPETENZA (CP)	RISCOSSIONI IN C/COMPETENZA (RC)	ACCERTAMENTI(A)		RESIDUI ATTIVI DA ESERCIZIO DI COMPETENZA (EC=A-RC)
		PREVISIONI DEFINITIVE DI CASSA (CS)	TOTALE RISCOSSIONI (TR=RR+RC)	MAGGIORI O MINORI ENTRATE DI CASSA = TR-CS		TOTALE RESIDUI ATTIVI DA RIPORTARE (TR=EP-EC)
50100	Tipologia 100: Alienazione di attività finanziarie	RS CP CS 0,00 0,00 0,00	RR RC TR 0,00 8.074.621,92 8.074.621,92	R A CS 0,00 8.074.621,92 8.074.621,92	CP 8.074.621,92	EP EC TR 0,00 0,00 0,00
50200	Tipologia 200: Riscossione di crediti di breve termine	RS CP CS 0,00 0,00 0,00	RR RC TR 0,00 0,00 0,00	R A CS 0,00 0,00 0,00	CP 0,00	EP EC TR 0,00 0,00 0,00
50300	Tipologia 300: Riscossione crediti di medio-lungo termine	RS CP CS 0,00 6.684.483,34 6.684.483,34	RR RC TR 0,00 8.392.212,75 8.392.212,75	R A CS 0,00 8.392.212,75 1.707.729,41	CP 1.707.729,41	EP EC TR 0,00 0,00 0,00
50400	Tipologia 400: Altre entrate per riduzione di attività finanziarie	RS CP CS 67.761.155,79 270.000.000,00 285.000.000,00	RR RC TR 4.753.740,45 45.746.259,55 50.500.000,00	R A CS 0,00 152.758.440,58 234.500.000,00	CP 117.241.559,42	EP EC TR 63.007.415,34 107.012.181,03 170.019.596,37
50000	Totale TITOLO 5	RS CP CS 67.761.155,79 276.684.483,34 291.684.483,34	RR RC TR 4.753.740,45 62.213.094,22 66.966.834,67	R A CS 0,00 169.225.275,25 224.717.648,67	CP 107.459.208,09	EP EC TR 63.007.415,34 107.012.181,03 170.019.596,37
<b>TITOLO 6:</b>						
<i>Accensione prestiti</i>						
60100	Tipologia 100: Emissione di titoli obbligazionari	RS CP CS 0,00 0,00 0,00	RR RC TR 0,00 0,00 0,00	R A CS 0,00 0,00 0,00	CP 0,00	EP EC TR 0,00 0,00 0,00
60200	Tipologia 200: Accensione Prestiti a breve termine	RS CP CS 0,00 0,00 0,00	RR RC TR 0,00 0,00 0,00	R A CS 0,00 0,00 0,00	CP 0,00	EP EC TR 0,00 0,00 0,00
60300	Tipologia 300: Accensione Mutui e altri finanziamenti a medio lungo termine	RS CP CS 5.414.492,05 2.090.804.871,68 2.090.804.871,68	RR RC TR 0,00 0,00 0,00	R A CS 0,00 0,00 2.090.804.871,68	CP 2.090.804.871,68	EP EC TR 5.414.492,05 0,00 5.414.492,05
60400	Tipologia 400: Altre forme di indebitamento	RS CP CS 0,00 0,00 0,00	RR RC TR 0,00 0,00 0,00	R A CS 0,00 0,00 0,00	CP 0,00	EP EC TR 0,00 0,00 0,00

## Allegato G

Allegato n.10 - Rendiconto della gestione  
al D.Lgs 118/2011

## CONTO DEL BILANCIO - GESTIONE DELLE ENTRATE

TITOLO, TIPOLOGIA	DENOMINAZIONE	RESIDUI ATTIVI AL 01/01/2015 (RS)	RISCOSSIONI IN C/RESIDUI (RR)	RACCERTAMENTI RESIDUI (R)	MAGGIORI O MINORI ENTRATE DI COMPETENZA = A-CP	RESIDUI ATTIVI DA ESERCIZI PRECEDENTI (EP=RS-RR+R)
		PREVISIONI DEFINITIVE DI COMPETENZA (CP)	RISCOSSIONI IN C/COMPETENZA (RC)	ACCERTAMENTI(A)		RESIDUI ATTIVI DA ESERCIZIO DI COMPETENZA (EC=A-RC)
		PREVISIONI DEFINITIVE DI CASSA (CS)	TOTALE RISCOSSIONI (TR=RR+RC)	MAGGIORI O MINORI ENTRATE DI CASSA = TR-CS		TOTALE RESIDUI ATTIVI DA RIPORTARE (TR=EP+EC)
60000	Totale TITOLO 6	Accensione prestiti	RS 5.414.492,05 CP 2.090.804.871,68 CS 2.090.804.871,68	RR 0,00 RC 0,00 TR 0,00	R A CS 2.090.804.871,68-	EP 5.414.492,05 EC 0,00 TR 5.414.492,05
<b>TITOLO 7:</b>						
<i>Anticipazioni da istituto tesoriere/cassiere</i>						
70100	Tipologia 100: Anticipazioni da istituto tesoriere/cassiere	RS 0,00 CP 0,00 CS 0,00	RR 0,00 RC 0,00 TR 0,00	R A CS 0,00	CP 0,00	EP 0,00 EC 0,00 TR 0,00
70000	Totale TITOLO 7	Anticipazioni da istituto tesoriere/cassiere	RS 0,00 CP 0,00 CS 0,00	RR 0,00 RC 0,00 TR 0,00	R A CS 0,00	EP 0,00 EC 0,00 TR 0,00
<b>TITOLO 9:</b>						
<i>Entrate per conto terzi e partite di giro</i>						
90100	Tipologia 100: Entrate per partite di giro	RS 11.162.227,24 CP 3.621.335.500,00 CS 3.629.497.727,24	RR 11.107.437,63 RC 2.161.377.523,83 TR 2.172.484.961,46	R A CS 13,78- 2.283.907.098,31 1.457.012.765,78-	CP 1.337.428.401,69-	EP 54.775,83 EC 122.529.574,48 TR 122.584.350,31
90200	Tipologia 200: Entrate per conto terzi	RS 344.646,88 CP 5.096.516,80 CS 5.255.330,16	RR 1.312,79 RC 1.705.298,48 TR 1.706.611,27	R A CS 0,00 1.705.400,59 3.548.718,89-	CP 3.391.116,21-	EP 343.334,09 EC 102,11 TR 343.436,20
90000	Totale TITOLO 9	Entrate per conto terzi e partite di giro	RS 11.506.874,12 CP 3.626.432.016,80 CS 3.634.753.057,40	RR 11.108.750,42 RC 2.163.082.822,31 TR 2.174.191.572,73	R A CS 13,78- 2.285.612.498,90 1.460.561.484,67-	EP 398.109,92 EC 122.529.676,59 TR 122.927.786,51
<b>TOTALE TITOLI</b>						
		RS 5.363.742.775,51 CP 17.039.566.070,51 CS 17.539.326.040,56	RR 2.468.827.244,00 RC 10.574.669.572,04 TR 13.043.496.816,04	R A CS 80.113.121,61- 13.432.016.490,52 4.495.829.224,52-	CP 3.607.549.579,99-	EP 2.814.802.409,90 EC 2.857.346.918,48 TR 5.672.149.328,38
<b>TOTALE GENERALE DELLE ENTRATE</b>						
		RS 5.363.742.775,51 CP 19.014.492.570,86 CS 18.020.950.258,94	RR 2.468.827.244,00 RC 10.574.669.572,04 TR 13.043.496.816,04	R A CS 80.113.121,61- 13.432.016.490,52 4.495.829.224,52-	CP 3.607.549.579,99-	EP 2.814.802.409,90 EC 2.857.346.918,48 TR 5.672.149.328,38

## **Riepilogo generale delle entrate per Titoli**

## CONTO DEL BILANCIO - RIEPILOGO GENERALE DELLE ENTRATE

Allegato n.10 - Rendiconto della gestione

TITOLO	DENOMINAZIONE	RESIDUI ATTIVI AL 01/01/2015 (RS)		RISCOSSIONI IN C/RESIDUI (RR)		RIACCERTAMENTI RESIDUI (R)		MAGGIORI O MINORI ENTRATE DI COMPETENZA = A-CP		RESIDUI ATTIVI DA ESERCIZIO PRECEDENTI (EP=RS-RR+R)	
		PREVISIONI DEFINITIVE DI COMPETENZA (CP)		RISCOSSIONI IN C/COMPETENZA (RC)		ACCERTAMENTI(A)		MAGGIORI O MINORI ENTRATE DI COMPETENZA = A-CP		RESIDUI ATTIVI DA ESERCIZIO DI COMPETENZA (EC=A-RC)	
		PREVISIONI DEFINITIVE DI CASSA (CS)		TOTALE RISCOSSIONI (TR=RR+RC)		MAGGIORI O MINORI ENTRATE DI CASSA = TR-CS				TOTALE RESIDUI ATTIVI DA RIPORTARE (TR=EP+EC)	
	FONDO DI CASSA ALL'INIZIO DELL'ESERCIZIO FONDO PLURIENNALE VINCOLATO PER SPESE CORRENTI FONDO PLURIENNALE VINCOLATO IN C/CAPITALE UTILIZZO AVANZO DI AMMINISTRAZIONE	CS	481.624.218,38								
		CP	57.214.371,09								
		CP	114.835.666,41								
		CP	1.802.876.462,85								
TITOLO 1	Entrate correnti di natura tributaria, contributiva e perequativa	RS	4.272.966.705,22	RR	2.135.790.141,57	R	12.713.000,00-		EP	2.124.463.563,65	
		CP	9.830.700.953,65	RC	7.546.075.531,17	A	9.917.589.635,45	CP	EC	2.371.514.104,28	
		CS	10.235.264.837,75	TR	9.681.865.672,74	CS	553.399.165,01-		TR	4.495.977.667,93	
TITOLO 2	Trasferimenti correnti	RS	511.752.365,47	RR	277.865.586,83	R	35.124,763,81-		EP	196.762,014,83	
		CP	806.741.910,51	RC	409.564.651,60	A	653.146.157,28	CP	EC	243.581.505,68	
		CS	797.602.196,43	TR	687.430.238,43	CS	110.171.958,00-		TR	442.343.520,51	
TITOLO 3	Entrate extratributarie	RS	13.340.851,65	RR	1.390.798,00	R	0,00		EP	11.950.053,65	
		CP	287.388.199,38	RC	293.805.212,19	A	295.940.109,68	CP	EC	2.134.897,49	
		CS	287.199.359,31	TR	295.196.010,19	CS	7.996.650,88		TR	14.084.951,14	
TITOLO 4	Entrate in conto capitale	RS	481.000.331,21	RR	37.918.226,73	R	32.275,344,02-		EP	410.806.760,46	
		CP	120.813.635,15	RC	99.928.260,55	A	110.502.813,96	CP	EC	10.574.555,41	
		CS	202.017.234,65	TR	137.846.487,28	CS	64.170.747,37-		TR	421.381.313,87	
TITOLO 5	Entrate da riduzione di attività finanziarie	RS	67.761.155,79	RR	4.753.740,45	R	0,00		EP	63.007,415,34	
		CP	276.684.483,34	RC	62.213.094,22	A	169.225.275,25	CP	EC	107.012.181,03	
		CS	291.684.483,34	TR	66.966.834,67	CS	224.717.648,67-		TR	170.019.596,37	
TITOLO 6	Accensione prestiti	RS	5.414.492,05	RR	0,00	R	0,00		EP	5.414.492,05	
		CP	2.090.804.871,68	RC	0,00	A	0,00	CP	EC	0,00	
		CS	2.090.804.871,68	TR	0,00	CS	2.090.804.871,68-		TR	5.414.492,05	
TITOLO 7	Anticipazioni da istituto tesoriere/cassiere	RS	0,00	RR	0,00	R	0,00		EP	0,00	
		CP	0,00	RC	0,00	A	0,00	CP	EC	0,00	
		CS	0,00	TR	0,00	CS	0,00		TR	0,00	
TITOLO 9	Entrate per conto terzi e partite di giro	RS	11.506.874,12	RR	11.108.750,42	R	13,78-		EP	398.109,92	
		CP	3.626.432.016,80	RC	2.163.082.822,31	A	2.285.612.498,90	CP	EC	122.529.676,59	
		CS	3.634.753.057,40	TR	2.174.191.572,73	CS	1.460.561.484,67-		TR	122.927.786,51	
TOTALE TITOLI		RS	5.363.742.775,51	RR	2.468.827.244,00	R	80.113.121,61-		EP	2.814.802.409,90	
		CP	17.039.566.070,51	RC	10.574.669.572,04	A	13.432.016.490,52	CP	EC	2.857.346,918,48	
		CS	17.539.326.040,56	TR	13.043.496.816,04	CS	4.495.829.224,52-		TR	5.672.149.328,38	
TOTALE GENERALE DELLE ENTRATE		RS	5.363.742.775,51	RR	2.468.827.244,00	R	80.113.121,61-		EP	2.814.802.409,90	
		CP	19.014.492.570,86	RC	10.574.669.572,04	A	13.432.016.490,52	CP	EC	2.857.346,918,48	
		CS	18.020.950.258,94	TR	13.043.496.816,04	CS	4.495.829.224,52-		TR	5.672.149.328,38	



## **Spese per Missioni, Programmi e Titoli**

## CONTO DEL BILANCIO - GESTIONE DELLA SPESA

Allegato n.10 - Rendiconto della gestione

MISSIONE, PROGRAMMA, TITOLO	DENOMINAZIONE	RESIDUI PASSIVI AL 01/01/2015 (RS)	PAGAMENTI IN C/RESIDUI (PR)	RIACCERTAMENTO RESIDUI (R)	ECONOMIE DI COMPETENZA (ECP= CP+FPV)	RESIDUI PASSIVI DA ESERCIZIO PRECEDENTI (EP=RS-PR+R)
		PREVISIONI DEFINITIVE DI COMPETENZA (CP)	PAGAMENTI IN C/COMPETENZA (PC)	IMPEGNI (I)		RESIDUI PASSIVI DA ESERCIZIO DI COMPETENZA (EC=I-PC)
		PREVISIONI DEFINITIVE DI CASSA (CS)	TOTALE PAGAMENTI (TP=PR+PC)	FONDO PLURIENNALE VINCOLATO (FPV)		TOTALE RESIDUI PASSIVI DA RIPORTARE (TR=EP+ECP)
DISAVANZO DI AMMINISTRAZIONE						
MISSIONE 01 Servizi istituzionali, generali e di gestione		CP 1.483.054.074,17				
0101 Programma 01 Organi istituzionali						
Titolo 1	Spese correnti	RS 2.019.846,29	PR 1.487.536,58	R 406.166,51-	ECP	EP 126.143,20
		CP 39.720.230,52	PC 34.873.358,17	I 37.269.891,09		EC 2.396.532,92
		CS 39.373.891,77	TP 36.360.894,75	FPV 1.252.849,81		TR 2.522.676,12
Titolo 2	Spese in conto capitale	RS 0,00	PR 0,00	R 0,00	ECP	EP 0,00
		CP 0,00	PC 0,00	I 0,00		EC 0,00
		CS 0,00	TP 0,00	FPV 0,00		TR 0,00
Totale programma 01	Organi istituzionali	RS 2.019.846,29	PR 1.487.536,58	R 406.166,51-	ECP	EP 126.143,20
		CP 39.720.230,52	PC 34.873.358,17	I 37.269.891,09		EC 2.396.532,92
		CS 39.373.891,77	TP 36.360.894,75	FPV 1.252.849,81		TR 2.522.676,12
0102 Programma 02 Segreteria generale						
Titolo 1	Spese correnti	RS 0,00	PR 0,00	R 0,00	ECP	EP 0,00
		CP 0,00	PC 0,00	I 0,00		EC 0,00
		CS 0,00	TP 0,00	FPV 0,00		TR 0,00
Titolo 2	Spese in conto capitale	RS 0,00	PR 0,00	R 0,00	ECP	EP 0,00
		CP 0,00	PC 0,00	I 0,00		EC 0,00
		CS 0,00	TP 0,00	FPV 0,00		TR 0,00
Totale programma 02	Segreteria generale	RS 0,00	PR 0,00	R 0,00	ECP	EP 0,00
		CP 0,00	PC 0,00	I 0,00		EC 0,00
		CS 0,00	TP 0,00	FPV 0,00		TR 0,00
0103 Programma 03 Gestione economica, finanziaria, programmazione, provveditorato						
Titolo 1	Spese correnti	RS 6.165.961,18	PR 2.849.027,12	R 2.369.966,69-	ECP	EP 946.967,37
		CP 84.243.645,75	PC 71.923.296,86	I 80.373.455,13		EC 8.450.158,27
		CS 87.382.165,76	TP 74.772.323,98	FPV 95.327,95		TR 9.397.125,64

## CONTO DEL BILANCIO - GESTIONE DELLA SPESA

Allegato n.10 - Rendiconto della gestione

MISSIONE, PROGRAMMA, TITOLO	DENOMINAZIONE	RESIDUI PASSIVI AL 01/01/2015 (RS)		PAGAMENTI IN C/RESIDUI (PR)		RIACCERTAMENTO RESIDUI (R)		ECONOMIE DI COMPETENZA (EC= CP-I-FPV)		RESIDUI PASSIVI DA ESERCIZIO PRECEDENTI (EP=RS-PR+R)						
		PREVISIONI DEFINITIVE DI COMPETENZA (CP)		PAGAMENTI IN C/COMPETENZA (PC)		IMPEGNI (I)		COMPETENZA (EC= CP-I-FPV)		RESIDUI PASSIVI DA ESERCIZIO DI COMPETENZA (EC-I-PC)						
		PREVISIONI DEFINITIVE DI CASSA (CS)		TOTALE PAGAMENTI (TP=PR+PC)		FONDO PLURIENNALE VINCOLATO (FPV)				TOTALE RESIDUI PASSIVI DA RIPORTARE (TR=EP+EC)						
	Titolo 2	Spese in conto capitale	RS	36.885,70	PR	25.865,22	R	11.020,48-	ECP	EP	0,00					
			CP	35.000,00	PC	2.334,44	I	4.071,59		EC	1.737,15					
			CS	42.608,52	TP	28.199,66	FPV	0,00		TR	1.737,15					
	Titolo 3	Spese per incremento attività finanziarie	RS	0,00	PR	0,00	R	0,00	ECP	EP	0,00					
			CP	270.000.000,00	PC	152.758.440,58	I	152.758.440,58		EC	0,00					
			CS	270.000.000,00	TP	152.758.440,58	FPV	0,00		TR	0,00					
	Totale programma 03	Gestione economica, finanziaria, programmazione, provveditorato	RS	6.202.846,88	PR	2.874.892,34	R	2.380.987,17-	ECP	EP	946.967,37					
			CP	354.278.645,75	PC	224.684.071,88	I	233.135.967,30		EC	8.451.895,42					
			CS	357.424.774,28	TP	227.558.964,22	FPV	95.327,95		TR	9.398.862,79					
	0104	Programma 04	Gestione delle entrate tributarie e servizi fiscali	Titolo 1	Spese correnti	RS	5.544.765,84	PR	3.026.592,03	R	2.518.173,81-	ECP	EP	0,00		
						CP	17.712.512,73	PC	7.770.129,24	I	13.384.781,76		EC	5.614.652,52		
						CS	20.129.007,17	TP	10.796.721,27	FPV	610.097,59		TR	5.614.652,52		
Titolo 2				Spese in conto capitale	RS	0,00	PR	0,00	R	0,00	ECP	EP	0,00			
					CP	0,00	PC	0,00	I	0,00		EC	0,00			
					CS	0,00	TP	0,00	FPV	0,00		TR	0,00			
Totale programma 04				Gestione delle entrate tributarie e servizi fiscali	RS	5.544.765,84	PR	3.026.592,03	R	2.518.173,81-	ECP	EP	0,00			
					CP	17.712.512,73	PC	7.770.129,24	I	13.384.781,76		EC	5.614.652,52			
					CS	20.129.007,17	TP	10.796.721,27	FPV	610.097,59		TR	5.614.652,52			
0105				Programma 05	Gestione dei beni demaniali e patrimoniali	Titolo 1	Spese correnti	RS	3.675.022,53	PR	2.050.707,91	R	1.413.867,65-	ECP	EP	210.446,97
								CP	30.820.921,80	PC	20.673.587,68	I	26.094.231,07		EC	5.420.643,39
								CS	29.515.877,29	TP	22.724.295,59	FPV	156.109,84		TR	5.631.090,36
	Titolo 2	Spese in conto capitale	RS			383.701,98	PR	96.630,92	R	287.071,06-	ECP	EP	0,00			
			CP			33.862.067,30	PC	438.704,07	I	734.463,04		EC	295.758,97			
			CS			6.980.681,31	TP	535.334,99	FPV	28.232.030,70		TR	295.758,97			

## CONTO DEL BILANCIO - GESTIONE DELLA SPESA

Allegato n.10 - Rendiconto della gestione

MISSIONE, PROGRAMMA, TITOLO	DENOMINAZIONE	RESIDUI PASSIVI AL 01/01/2015 (RS)	PAGAMENTI IN C/RESIDUI (PR)	RIACCERTAMENTO RESIDUI (R)	ECONOMIE DI COMPETENZA (ECP= CP+FPV)	RESIDUI PASSIVI DA ESERCIZI PRECEDENTI (EP=RS-PR+R)
		PREVISIONI DEFINITIVE DI COMPETENZA (CP)	PAGAMENTI IN C/COMPETENZA (PC)	IMPEGNI (I)	COMPETENZA (ECP= CP+FPV)	RESIDUI PASSIVI DA ESERCIZIO DI COMPETENZA (EC=I-PC)
		PREVISIONI DEFINITIVE DI CASSA (CS)	TOTALE PAGAMENTI (TP=PR+PC)	FONDO PLURIENNALE VINCOLATO (FPV)		TOTALE RESIDUI PASSIVI DA RIPORTARE (TR=EP+EC)
Totale programma	05 Gestione dei beni demaniali e patrimoniali	RS 4.058.724,51 CP 64.682.989,10 CS 36.496.558,60	PR 2.147.338,83 PC 21.112.291,75 TP 23.259.630,58	R 1.700.938,71- I 26.828.694,11 FPV 28.388.140,54	ECP 9.466.154,45	EP 210.446,97 EC 5.716.402,36 TR 5.926.849,33
Programma	06 Ufficio tecnico					
Titolo 1	Spese correnti	RS 0,00	PR 0,00	R 0,00		EP 0,00
		CP 0,00	PC 0,00	I 0,00	ECP 0,00	EC 0,00
		CS 0,00	TP 0,00	FPV 0,00		TR 0,00
Titolo 2	Spese in conto capitale	RS 0,00	PR 0,00	R 0,00		EP 0,00
		CP 0,00	PC 0,00	I 0,00	ECP 0,00	EC 0,00
		CS 0,00	TP 0,00	FPV 0,00		TR 0,00
Totale programma	06 Ufficio tecnico	RS 0,00 CP 0,00 CS 0,00	PR 0,00 PC 0,00 TP 0,00	R 0,00 I 0,00 FPV 0,00	ECP 0,00	EP 0,00 EC 0,00 TR 0,00
Programma	07 Elezioni e consultazioni popolari - Anagrafe e stato civile					
Titolo 1	Spese correnti	RS 2.342.456,92	PR 845.583,36	R 1.204.305,01-		EP 292.568,55
		CP 865.573,18	PC 415.907,65	I 648.749,05	ECP 216.824,13	EC 232.841,40
		CS 3.208.030,10	TP 1.261.491,01	FPV 0,00		TR 525.409,95
Titolo 2	Spese in conto capitale	RS 0,00	PR 0,00	R 0,00		EP 0,00
		CP 0,00	PC 0,00	I 0,00	ECP 0,00	EC 0,00
		CS 0,00	TP 0,00	FPV 0,00		TR 0,00
Totale programma	07 Elezioni e consultazioni popolari - Anagrafe e stato civile	RS 2.342.456,92 CP 865.573,18 CS 3.208.030,10	PR 845.583,36 PC 415.907,65 TP 1.261.491,01	R 1.204.305,01- I 648.749,05 FPV 0,00	ECP 216.824,13	EP 292.568,55 EC 232.841,40 TR 525.409,95
Programma	08 Statistica e sistemi informativi					
Titolo 1	Spese correnti	RS 2.103.276,32	PR 1.958.429,90	R 80.446,87-		EP 64.399,55
		CP 12.804.349,38	PC 7.480.003,84	I 12.243.571,73	ECP 497.793,34	EC 4.763.567,89
		CS 12.209.497,99	TP 9.438.433,74	FPV 62.984,31		TR 4.827.967,44

**Allegato n.10 - Rendiconto della gestione**

4

## CONTO DEL BILANCIO - GESTIONE DELLA SPESA

Allegato n.10 - Rendiconto della gestione

MISSIONE, PROGRAMMA, TITOLO	DENOMINAZIONE	RESIDUI PASSIVI AL 01/01/2015 (RS)		PAGAMENTI IN C/RESIDUI (PR)		RIACCERTAMENTO RESIDUI (R)		ECONOMIE DI COMPETENZA (ECP= CP+FPV)		RESIDUI PASSIVI DA ESERCIZI PRECEDENTI (EP=RS-PR+R)		
		PREVISIONI DEFINITIVE DI COMPETENZA (CP)		PAGAMENTI IN C/COMPETENZA (PC)		IMPEGNI (I)		COMPETENZA (ECP= CP+FPV)		RESIDUI PASSIVI DA ESERCIZIO DI COMPETENZA (EC+PC)		
		PREVISIONI DEFINITIVE DI CASSA (CS)		TOTALE PAGAMENTI (TP=PR+PC)		FONDO PLURIENNALE VINCOLATO (FPV)				TOTALE RESIDUI PASSIVI DA RIPORTARE (TR=EP+EC)		
	Titolo 1	Spese correnti		RS	1.694.434,55	PR	1.392.529,28	R	274.921,78-	EP	26.983,49	
		CP	8.331.948,72	PC	2.567.947,32	I	3.541.868,44		3.118.624,12	EC	973.921,12	
		CS	8.244.647,21	TP	3.960.476,60	FPV	1.671.456,16			TR	1.000.904,61	
	Titolo 2	Spese in conto capitale		RS	0,00	PR	0,00	R	0,00	EP	0,00	
		CP	0,00	PC	0,00	I	0,00		0,00	EC	0,00	
		CS	0,00	TP	0,00	FPV	0,00			TR	0,00	
	Totale programma	Politica regionale unitaria per i servizi istituzionali, generali e di gestione		RS	0,00	PR	0,00	R	0,00	EP	0,00	
		CP	0,00	PC	0,00	I	0,00		0,00	EC	0,00	
		CS	0,00	TP	0,00	FPV	0,00			TR	0,00	
	TOTALE MISSIONE	01	Servizi istituzionali, generali e di gestione		RS	60.379.243,45	PR	26.056.885,04	R	30.489.355,18-	EP	3.833.003,23
CP			672.340.603,91	PC	436.150.944,87	I	473.893.646,94		146.984.758,01	EC	37.742.702,07	
CS			646.161.426,99	TP	462.207.829,91	FPV	51.462.198,96			TR	41.575.705,30	
MISSIONE 02 Giustizia												
0201 Programma 01 Uffici giudiziari												
	Titolo 1	Spese correnti		RS	0,00	PR	0,00	R	0,00	EP	0,00	
		CP	0,00	PC	0,00	I	0,00		ECP	0,00	EC	0,00
		CS	0,00	TP	0,00	FPV	0,00			TR	0,00	

## CONTO DEL BILANCIO - GESTIONE DELLA SPESA

MISSIONE, PROGRAMMA, TITOLO	DENOMINAZIONE	RESIDUI PASSIVI AL 01/01/2015 (RS)	PAGAMENTI IN C/RESIDUI (PR)	RIACCERTAMENTO RESIDUI (R)	ECONOMIE DI COMPETENZA (ECP= CP+FPV)	RESIDUI PASSIVI DA ESERCIZIO PRECEDENTI (EP=RS-PR+R)	
		PREVISIONI DEFINITIVE DI COMPETENZA (CP)	PAGAMENTI IN C/COMPETENZA (PC)	IMPEGNI (I)		RESIDUI PASSIVI DA ESERCIZIO DI COMPETENZA (EC=I-PC)	
		PREVISIONI DEFINITIVE DI CASSA (CS)	TOTALE PAGAMENTI (TP=PR+PC)	FONDO PLURIENNALE VINCOLATO (FPV)		TOTALE RESIDUI PASSIVI DA RIPORTARE (TR=EP+EC)	
Totale programma	Titolo 2	Spese in conto capitale	RS 0,00 CP 0,00 CS 0,00	PR 0,00 PC 0,00 TP 0,00	R 0,00 I 0,00 FPV 0,00	ECP 0,00	EP 0,00 EC 0,00 TR 0,00
	01	Uffici giudiziari	RS 0,00 CP 0,00 CS 0,00	PR 0,00 PC 0,00 TP 0,00	R 0,00 I 0,00 FPV 0,00	ECP 0,00	EP 0,00 EC 0,00 TR 0,00
	0202 Programma 02 Casa circondariale e altri servizi						
	Titolo 1	Spese correnti	RS 0,00 CP 0,00 CS 0,00	PR 0,00 PC 0,00 TP 0,00	R 0,00 I 0,00 FPV 0,00	ECP 0,00	EP 0,00 EC 0,00 TR 0,00
	Titolo 2	Spese in conto capitale	RS 0,00 CP 0,00 CS 0,00	PR 0,00 PC 0,00 TP 0,00	R 0,00 I 0,00 FPV 0,00	ECP 0,00	EP 0,00 EC 0,00 TR 0,00
	02	Casa circondariale e altri servizi	RS 0,00 CP 0,00 CS 0,00	PR 0,00 PC 0,00 TP 0,00	R 0,00 I 0,00 FPV 0,00	ECP 0,00	EP 0,00 EC 0,00 TR 0,00
	0203 Programma 03 Politica regionale unitaria per la giustizia						
	Titolo 1	Spese correnti	RS 0,00 CP 0,00 CS 0,00	PR 0,00 PC 0,00 TP 0,00	R 0,00 I 0,00 FPV 0,00	ECP 0,00	EP 0,00 EC 0,00 TR 0,00
	Titolo 2	Spese in conto capitale	RS 0,00 CP 0,00 CS 0,00	PR 0,00 PC 0,00 TP 0,00	R 0,00 I 0,00 FPV 0,00	ECP 0,00	EP 0,00 EC 0,00 TR 0,00
	Totale programma	03	Politica regionale unitaria per la giustizia	RS 0,00 CP 0,00 CS 0,00	PR 0,00 PC 0,00 TP 0,00	R 0,00 I 0,00 FPV 0,00	ECP 0,00

## CONTO DEL BILANCIO - GESTIONE DELLA SPESA

Allegato n.10 - Rendiconto della gestione

MISSIONE, PROGRAMMA, TITOLO	DENOMINAZIONE	RESIDUI PASSIVI AL 01/01/2015 (RS)		PAGAMENTI IN C/RESIDUI (PR)		RIACCERTAMENTO RESIDUI (R)		ECONOMIE DI COMPETENZA (ECP= CP+FPV)		RESIDUI PASSIVI DA ESERCIZI PRECEDENTI (EP=RS-PR+R)	
		PREVISIONI DEFINITIVE DI COMPETENZA (CP)		PAGAMENTI IN C/COMPETENZA (PC)		IMPEGNI (I)		COMPETENZA (ECP= CP+FPV)		RESIDUI PASSIVI DA ESERCIZIO DI COMPETENZA (EC=EP+EC)	
		PREVISIONI DEFINITIVE DI CASSA (CS)		TOTALE PAGAMENTI (TP=PR+PC)		FONDO PLURIENNALE VINCOLATO (FPV)				TOTALE RESIDUI PASSIVI DA RIPORTARE (TR=EP+EC)	
<hr/>											
<hr/>											
<hr/>											
<hr/>											
<hr/>											
<hr/>											
<hr/>											
<hr/>											
<hr/>											
<hr/>											
<hr/>											
<hr/>											
<hr/>											
<hr/>											
<hr/>											
<hr/>											
<hr/>											
<hr/>											
<hr/>											
<hr/>											
<hr/>											
<hr/>											
<hr/>											
<hr/>											
<hr/>											
<hr/>											
<hr/>											
<hr/>											
<hr/>											
<hr/>											
<hr/>											
<hr/>											
<hr/>											
<hr/>											
<hr/>											
<hr/>											
<hr/>											
<hr/>											
<hr/>											
<hr/>											
<hr/>											
<hr/>											
<hr/>											
<hr/>											
<hr/>											
<hr/>											
<hr/>											
<hr/>											
<hr/>											
<hr/>											
<hr/>											
<hr/>											
<hr/>											
<hr/>											
<hr/>											
<hr/>											
<hr/>											
<hr/>											
<hr/>											
<hr/>											
<hr/>											
<hr/>											
<hr/>											
<hr/>											
<hr/>											
<hr/>											
<hr/>											
<hr/>											
<hr/>											
<hr/>											
<hr/>											
<hr/>											
<hr/>											
<hr/>											
<hr/>											
<hr/>											
<hr/>											
<hr/>											
<hr/>											
<hr/>											
<hr/>											
<hr/>											
<hr/>											
<hr/>											
<hr/>											
<hr/>											
<hr/>											
<hr/>											
<hr/>											
<hr/>											
<hr/>											
<hr/>											
<hr/>											
<hr/>											
<hr/>											
<hr/>											
<hr/>											
<hr/>											
<hr/>											
<hr/>											
<hr/>											
<hr/>											
<hr/>											
<hr/>											
<hr/>											
<hr/>											
<hr/>											
<hr/>											
<hr/>											
<hr/>											
<hr/>											
<hr/>											
<hr/>											
<hr/>											
<hr/>											
<hr/>											
<hr/>											
<hr/>											
<hr/>											
<hr/>											
<hr/>											
<hr/>											
<hr/>											
<hr/>											
<hr/>											
<hr/>											
<hr/>											
<hr/>											
<hr/>											
<hr/>											
<hr/>											
<hr/>											
<hr/>											
<hr/>											
<hr/>											
<hr/>											
<hr/>											
<hr/>											
<hr/>											
<hr/>											
<hr/>											
<hr/>											
<hr/>											
<hr/>											
<hr/>											
<hr/>											
<hr/>											
<hr/>											
<hr/>											
<hr/>											
<hr/>											
<hr/>											
<hr/>											
<hr/>											
<hr/>											
<hr/>											
<hr/>											
<hr/>											
<hr/>											
<hr/>											
<hr/>											
<hr/>											
<hr/>											
<hr/>											
<hr/>											
<hr/>											
<hr/>											
<hr/>											
<hr/>											
<hr/>											
<hr/>											
<hr/>											
<hr/>											
<hr/>											
<hr/>											
<hr/>											
<hr/>											
<hr/>											
<hr/>											
<hr/>											
<hr/>											
<hr/>											
<hr/>											
<hr/>											
<hr/>											
<hr/>											
<hr/>											
<hr/>											
<hr/>											
<hr/>											
<hr/>											
<hr/>											
<hr/>											
<hr/>											
<hr/>											
<hr/>											
<hr/>											
<hr/>											
<hr/>											
<hr/>											
<hr/>											
<hr/>											
<hr/>											
<hr/>											
<hr/>											
<hr/>											
<hr/>											
<hr/>											
<hr/>											
<hr/>											
<hr/>											
<hr/>											
<hr/>											
<hr/>											
<hr/>											
<hr/>											
<hr/>											
<hr/>											
<hr/>											
<hr/>											
<hr/>											
<hr/>											
<hr/>											
<hr/>											
<hr/>											
<hr/>											
<hr/>											
<hr/>											
<hr/>											
<hr/>											
<hr/>											
<hr/>											
<hr/>											
<hr/>											
<hr/>											
<hr/>											
<hr/>											
<hr/>											
<hr/>											
<hr/>											
<hr/>											
<hr/>											
<hr/>											
<hr/>											
<hr/>											
<hr/>											
<hr/>											
<hr/>											
<hr/>											
<hr/>											
<hr/>											
<hr/>											
<hr/>											
<hr/>											
<hr/>											
<hr/>											
<hr/>											
<hr/>											
<hr/>											
<hr/>											
<hr/>											
<hr/>											
<hr/>											
<hr/>											
<hr/>											
<hr/>											
<hr/>											
<hr/>											
<hr/>											
<hr/>											
<hr/>											
<hr/>											
<hr/>											
<hr/>											
<hr/>											
<hr/>											
<hr/>											
<hr/>											
<hr/>											
<hr/>											
<hr/>											
<hr/>											
<hr/>											
<hr/>											
<hr/>											
<hr/>											
<hr/>											
<hr/>											
<hr/>											
<hr/>											
<hr/>											
<hr/>											
<hr/>											
<hr/>											
<hr/>											
<hr/>											
<hr/>											
<hr/>											
<hr/>											
<hr/>											
<hr/>											
<hr/>											
<hr/>											
<hr/>											
<hr/>											
<hr/>											
<hr/>											
<hr/>											
<hr/>											
<hr/>											
<hr/>											
<hr/>											
<hr/>											
<hr/>											
<hr/>											
<hr/>											
<hr/>											
<hr/>											
<hr/>											
<hr/>											
<hr/>											
<hr/>											
<hr/>											
<hr/>											
<hr/>											
<hr/>											
<hr/>											
<hr/>											
<hr/>											
<hr/>											
<hr/>											
<hr/>											



## CONTO DEL BILANCIO - GESTIONE DELLA SPESA

Allegato n.10 - Rendiconto della gestione

MISSIONE, PROGRAMMA, TITOLO	DENOMINAZIONE	RESIDUI PASSIVI AL 01/01/2015 (RS)	PAGAMENTI IN C/RESIDUI (PR)	RIACCERTAMENTO RESIDUI (R)	ECONOMIE DI COMPETENZA (ECP= CP-I-FPV)	RESIDUI PASSIVI DA ESERCIZI PRECEDENTI (EP=RS-PR+R)
		PREVISIONI DEFINITIVE DI COMPETENZA (CP)	PAGAMENTI IN C/COMPETENZA (PC)	IMPEGNI (I)		RESIDUI PASSIVI DA ESERCIZIO DI COMPETENZA (EC=I-PC)
		PREVISIONI DEFINITIVE DI CASSA (CS)	TOTALE PAGAMENTI (TP=PR+PC)	FONDO PLURIENNALE VINCOLATO (FPV)		TOTALE RESIDUI PASSIVI DA RIPORTARE (TR=EP+EC)
Totale programma	02 Sistema integrato di sicurezza urbana	RS 2.303.212,38 CP 1.822.603,34 CS 2.251.541,57	PR 790.591,70 PC 296.004,14 TP 1.086.595,84	R 792.205,62- I 1.203.762,87 FPV 472.785,00	ECP 146.055,47	EP 720.415,06 EC 907.758,73 TR 1.628.173,79
0303 Programma	03 Politica regionale unitaria per l'ordine pubblico e la sicurezza					
TITOLO 1	Spese correnti	RS 0,00 CP 0,00 CS 0,00	PR 0,00 PC 0,00 TP 0,00	R 0,00 I 0,00 FPV 0,00	ECP 0,00	EP 0,00 EC 0,00 TR 0,00
TITOLO 2	Spese in conto capitale	RS 0,00 CP 0,00 CS 0,00	PR 0,00 PC 0,00 TP 0,00	R 0,00 I 0,00 FPV 0,00	ECP 0,00	EP 0,00 EC 0,00 TR 0,00
TITOLO 3	Spese per incremento attività finanziarie	RS 0,00 CP 0,00 CS 0,00	PR 0,00 PC 0,00 TP 0,00	R 0,00 I 0,00 FPV 0,00	ECP 0,00	EP 0,00 EC 0,00 TR 0,00
Totale programma	03 Politica regionale unitaria per l'ordine pubblico e la sicurezza	RS 0,00 CP 0,00 CS 0,00	PR 0,00 PC 0,00 TP 0,00	R 0,00 I 0,00 FPV 0,00	ECP 0,00	EP 0,00 EC 0,00 TR 0,00
TOTALE MISSIONE	03 Ordine pubblico e sicurezza	RS 4.074.167,38 CP 2.612.383,56 CS 3.939.320,20	PR 1.617.829,58 PC 804.230,23 TP 2.422.059,81	R 836.937,86- I 1.980.657,99 FPV 472.785,00	ECP 158.940,57	EP 1.619.399,94 EC 1.176.427,76 TR 2.795.827,70
MISSIONE 04 Istruzione e diritto allo studio						
0401 Programma	01 Istruzione prescolastica					
TITOLO 1	Spese correnti	RS 0,00 CP 15.326.483,82 CS 15.326.483,82	PR 0,00 PC 15.325.373,24 TP 15.325.373,24	R 0,00 I 15.325.373,24 FPV 0,00	ECP 1.110,58	EP 0,00 EC 0,00 TR 0,00
TITOLO 2	Spese in conto capitale	RS 0,00 CP 0,00 CS 0,00	PR 0,00 PC 0,00 TP 0,00	R 0,00 I 0,00 FPV 0,00	ECP 0,00	EP 0,00 EC 0,00 TR 0,00

## CONTO DEL BILANCIO - GESTIONE DELLA SPESA

Allegato n.10 - Rendiconto della gestione

MISSIONE, PROGRAMMA, TITOLO	DENOMINAZIONE	RESIDUI PASSIVI AL 01/01/2015 (RS)		PAGAMENTI IN C/RESIDUI (PR)		RIACCERTAMENTO RESIDUI (R)		RESIDUI PASSIVI DA ESERCIZI PRECEDENTI (EP=RS-PR+R)			
		PREVISIONI DEFINITIVE DI COMPETENZA (CP)		PAGAMENTI IN C/COMPETENZA (PC)		IMPEGNI (I)		COMPETENZA (EC= CP-IPV)			
		PREVISIONI DEFINITIVE DI CASSA (CS)		TOTALE PAGAMENTI (TP=PR+PC)		FONDO PLURIENNALE VINCOLATO (FPV)		RESIDUI PASSIVI DA ESERCIZIO DI COMPETENZA (EC-I-PC)			
0401	Titolo 3	Spese per incremento attività finanziarie	RS	0,00	PR	0,00	R	0,00	EP	0,00	
			CP	0,00	PC	0,00	I	0,00	EC	0,00	
			CS	0,00	TP	0,00	FPV	0,00	TR	0,00	
	Totale programma	Istruzione prescolastica	RS	0,00	PR	0,00	R	0,00	EP	0,00	
			CP	15.326.483,82	PC	15.325.373,24	I	15.325.373,24	EC	0,00	
			CS	15.326.483,82	TP	15.325.373,24	FPV	0,00	TR	0,00	
	0402	Titolo 1	Spese correnti	RS	0,00	PR	0,00	R	0,00	EP	0,00
				CP	6.284.582,18	PC	6.224.488,85	I	6.230.582,18	EC	6.093,33
				CS	6.284.582,18	TP	6.224.488,85	FPV	0,00	TR	6.093,33
		Titolo 2	Spese in conto capitale	RS	0,00	PR	0,00	R	0,00	EP	0,00
CP				0,00	PC	0,00	I	0,00	EC	0,00	
CS				0,00	TP	0,00	FPV	0,00	TR	0,00	
Titolo 3		Spese per incremento attività finanziarie	RS	0,00	PR	0,00	R	0,00	EP	0,00	
			CP	0,00	PC	0,00	I	0,00	EC	0,00	
			CS	0,00	TP	0,00	FPV	0,00	TR	0,00	
Totale programma		Altri ordini di istruzione non universitaria	RS	0,00	PR	0,00	R	0,00	EP	0,00	
	CP		6.284.582,18	PC	6.224.488,85	I	6.230.582,18	EC	6.093,33		
	CS		6.284.582,18	TP	6.224.488,85	FPV	0,00	TR	6.093,33		
0403	Titolo 1	Spese correnti	RS	0,00	PR	0,00	R	0,00	EP	0,00	
			CP	0,00	PC	0,00	I	0,00	EC	0,00	
			CS	0,00	TP	0,00	FPV	0,00	TR	0,00	
	Titolo 2	Spese in conto capitale	RS	1.503.840,73	PR	190.982,47	R	29.431,06-	EP	1.283.427,20	
			CP	1.238.030,39	PC	0,00	I	55.872,64	EC	55.872,64	
			CS	855.170,92	TP	190.982,47	FPV	0,00	TR	1.339.299,84	

## CONTO DEL BILANCIO - GESTIONE DELLA SPESA

MISSIONE, PROGRAMMA, TITOLO	DENOMINAZIONE	RESIDUI PASSIVI AL 01/01/2015 (RS)	PAGAMENTI IN C/RESIDUI (PR)	RIACCERTAMENTO RESIDUI (R)	ECONOMIE DI COMPETENZA (ECP= CP+FPV)	RESIDUI PASSIVI DA ESERCIZIO PRECEDENTI (EP=RS-PR+R)	
		PREVISIONI DEFINITIVE DI COMPETENZA (CP)	PAGAMENTI IN C/COMPETENZA (PC)	IMPEGNI (I)		RESIDUI PASSIVI DA ESERCIZIO DI COMPETENZA (EC=I-PC)	
		PREVISIONI DEFINITIVE DI CASSA (CS)	TOTALE PAGAMENTI (TP=PR+PC)	FONDO PLURIENNALE VINCOLATO (FPV)		TOTALE RESIDUI PASSIVI DA RIPORTARE (TR=EP+ECP)	
Totale programma 03	Titolo 3 Spese per incremento attività finanziarie	RS 0,00	PR 0,00	R 0,00	ECP 0,00	EP 0,00	
		CP 0,00	PC 0,00	I 0,00		EC 0,00	
		CS 0,00	TP 0,00	FPV 0,00		TR 0,00	
	Edilizia scolastica	RS 1.503.840,73	PR 190.982,47	R 29.431,06-	ECP 1.182.157,75	EP 1.283.427,20	
		CP 1.238.030,39	PC 0,00	I 55.872,64		EC 55.872,64	
		CS 855.170,92	TP 190.982,47	FPV 0,00		TR 1.339.299,84	
	0404 Programma 04 Istruzione universitaria	Titolo 1 Spese correnti	RS 3.091.734,57	PR 3.091.734,57	R 0,00	ECP 1.065.757,13	EP 0,00
			CP 74.945.125,21	PC 73.724.451,65	I 73.879.368,08		EC 154.916,43
			CS 78.036.859,78	TP 76.816.186,22	FPV 0,00		TR 154.916,43
		Titolo 2 Spese in conto capitale	RS 296.300,24	PR 296.300,24	R 0,00	ECP 1.611,64	EP 0,00
CP 3.250.867,24			PC 1.249.255,60	I 1.249.255,60	EC 0,00		
CS 1.939.757,31			TP 1.545.555,84	FPV 2.000.000,00	TR 0,00		
Titolo 3 Spese per incremento attività finanziarie		RS 0,00	PR 0,00	R 0,00	ECP 0,00	EP 0,00	
		CP 0,00	PC 0,00	I 0,00		EC 0,00	
		CS 0,00	TP 0,00	FPV 0,00		TR 0,00	
Totale programma 04		Istruzione universitaria	RS 3.388.034,81	PR 3.388.034,81	R 0,00	ECP 1.067.368,77	EP 0,00
	CP 78.195.992,45		PC 74.973.707,25	I 75.128.623,68	EC 154.916,43		
	CS 79.976.617,09		TP 78.361.742,06	FPV 2.000.000,00	TR 154.916,43		
0405 Programma 05 Istruzione tecnica superiore	Titolo 1 Spese correnti	RS 0,00	PR 0,00	R 0,00	ECP 0,00	EP 0,00	
		CP 0,00	PC 0,00	I 0,00		EC 0,00	
		CS 0,00	TP 0,00	FPV 0,00		TR 0,00	
	Titolo 2 Spese in conto capitale	RS 0,00	PR 0,00	R 0,00	ECP 0,00	EP 0,00	
		CP 0,00	PC 0,00	I 0,00		EC 0,00	
		CS 0,00	TP 0,00	FPV 0,00		TR 0,00	

## CONTO DEL BILANCIO - GESTIONE DELLA SPESA

Allegato n.10 - Rendiconto della gestione

MISSIONE, PROGRAMMA, TITOLO	DENOMINAZIONE	RESIDUI PASSIVI AL 01/01/2015 (RS)	PAGAMENTI IN C/RESIDUI (PR)	RIACCERTAMENTO RESIDUI (R)	ECONOMIE DI COMPETENZA (ECP= CP-I-FPV)	RESIDUI PASSIVI DA ESERCIZIO PRECEDENTI (EP=RS-PR+R)	
		PREVISIONI DEFINITIVE DI COMPETENZA (CP)	PAGAMENTI IN C/COMPETENZA (PC)	IMPEGNI (I)			
		PREVISIONI DEFINITIVE DI CASSA (CS)	TOTALE PAGAMENTI (TP=PR+PC)	FONDO PLURIENNALE VINCOLATO (FPV)		TOTALE RESIDUI PASSIVI DA RIPORTARE (TR=EP+ECP)	
Totale programma 05	Titolo 3 Spese per incremento attività finanziarie	RS 0,00	PR 0,00	R 0,00	ECP 0,00	EP 0,00	
		CP 0,00	PC 0,00	I 0,00		EC 0,00	
		CS 0,00	TP 0,00	FPV 0,00		TR 0,00	
	Istruzione tecnica superiore	RS 0,00	PR 0,00	R 0,00	ECP 0,00	EP 0,00	
		CP 0,00	PC 0,00	I 0,00		EC 0,00	
		CS 0,00	TP 0,00	FPV 0,00		TR 0,00	
	0406 Programma 06 Servizi ausiliari all'istruzione	Titolo 1 Spese correnti	RS 0,00	PR 0,00	R 0,00	ECP 0,00	EP 0,00
			CP 0,00	PC 0,00	I 0,00		EC 0,00
			CS 0,00	TP 0,00	FPV 0,00		TR 0,00
		Titolo 2 Spese in conto capitale	RS 0,00	PR 0,00	R 0,00	ECP 0,00	EP 0,00
CP 0,00			PC 0,00	I 0,00	EC 0,00		
CS 0,00			TP 0,00	FPV 0,00	TR 0,00		
Titolo 3 Spese per incremento attività finanziarie		RS 0,00	PR 0,00	R 0,00	ECP 0,00	EP 0,00	
		CP 0,00	PC 0,00	I 0,00		EC 0,00	
		CS 0,00	TP 0,00	FPV 0,00		TR 0,00	
Totale programma 06		RS 0,00	PR 0,00	R 0,00	ECP 0,00	EP 0,00	
	CP 0,00	PC 0,00	I 0,00	EC 0,00			
	CS 0,00	TP 0,00	FPV 0,00	TR 0,00			
0407 Programma 07 Diritto allo studio							
Titolo 1 Spese correnti	RS 29.997,00	PR 0,00	R 29.997,00-	ECP 877,50	EP 0,00		
	CP 10.773.176,12	PC 7.498.163,62	I 10.742.301,62		EC 3.244.138,00		
	CS 10.742.301,62	TP 7.498.163,62	FPV 29.997,00		TR 3.244.138,00		
Titolo 2 Spese in conto capitale	RS 0,00	PR 0,00	R 0,00	ECP 0,00	EP 0,00		
	CP 0,00	PC 0,00	I 0,00		EC 0,00		
	CS 0,00	TP 0,00	FPV 0,00		TR 0,00		

## CONTO DEL BILANCIO - GESTIONE DELLA SPESA

Allegato n.10 - Rendiconto della gestione

MISSIONE, PROGRAMMA, TITOLO	DENOMINAZIONE	RESIDUI PASSIVI AL 01/01/2015 (RS)		PAGAMENTI IN C/RESIDUI (PR)		RIACCERTAMENTO RESIDUI (R)		ECONOMIE DI COMPETENZA (ECP= CP-I-FPV)		RESIDUI PASSIVI DA ESERCIZI PRECEDENTI (EP=RS-PR+R)		
		PREVISIONI DEFINITIVE DI COMPETENZA (CP)		PAGAMENTI IN C/COMPETENZA (PC)		IMPEGNI (I)		COMPETENZA (ECP= CP-I-FPV)		RESIDUI PASSIVI DA ESERCIZIO DI COMPETENZA (EC=I-PC)		
		PREVISIONI DEFINITIVE DI CASSA (CS)		TOTALE PAGAMENTI (TP=PR+PC)		FONDO PLURIENNALE VINCOLATO (FPV)				TOTALE RESIDUI PASSIVI DA RIPORTARE (TR=EP+EC)		
MISSIONE 04	TITOLO 3	Spese per incremento attività finanziarie	RS 0,00 CP 0,00 CS 0,00	PR 0,00 PC 0,00 TP 0,00	R 0,00 I 0,00 FPV 0,00	0,00 0,00 0,00	ECP 0,00	EP 0,00 EC 0,00 TR 0,00				
	Totale programma	07	Diritto allo studio	RS 29.997,00 CP 10.773.176,12 CS 10.742.301,62	PR 0,00 PC 7.498.163,62 TP 7.498.163,62	R 0,00 I 10.742.301,62 FPV 29.997,00	ECP 877,50	EP 0,00 EC 3.244.138,00 TR 3.244.138,00				
	0408	Programma	08	Politica regionale unitaria per l'istruzione e il diritto allo studio								
	TITOLO 1	Spese correnti	RS 0,00 CP 0,00 CS 0,00	PR 0,00 PC 0,00 TP 0,00	R 0,00 I 0,00 FPV 0,00	0,00 0,00 0,00	ECP 0,00	EP 0,00 EC 0,00 TR 0,00				
	TITOLO 2	Spese in conto capitale	RS 0,00 CP 0,00 CS 0,00	PR 0,00 PC 0,00 TP 0,00	R 0,00 I 0,00 FPV 0,00	0,00 0,00 0,00	ECP 0,00	EP 0,00 EC 0,00 TR 0,00				
	TITOLO 3	Spese per incremento attività finanziarie	RS 0,00 CP 0,00 CS 0,00	PR 0,00 PC 0,00 TP 0,00	R 0,00 I 0,00 FPV 0,00	0,00 0,00 0,00	ECP 0,00	EP 0,00 EC 0,00 TR 0,00				
	Totale programma	08	Politica regionale unitaria per l'istruzione e il diritto allo studio	RS 0,00 CP 0,00 CS 0,00	PR 0,00 PC 0,00 TP 0,00	R 0,00 I 0,00 FPV 0,00	0,00 0,00 0,00	ECP 0,00	EP 0,00 EC 0,00 TR 0,00			
	TOTALE MISSIONE	04	Istruzione e diritto allo studio	RS 4.921.872,54 CP 111.818.264,96 CS 113.185.155,63	PR 3.579.017,28 PC 104.021.732,96 TP 107.600.750,24	R 0,00 I 107.482.753,36 FPV 2.029.997,00	ECP 2.305.514,60	EP 1.283.427,20 EC 3.461.020,40 TR 4.744.447,60				
	MISSIONE 05 Tutela e valorizzazione dei beni e delle attività culturali											
0501	Programma	01	Valorizzazione dei beni di interesse storico									

## CONTO DEL BILANCIO - GESTIONE DELLA SPESA

Allegato n.10 - Rendiconto della gestione

MISSIONE, PROGRAMMA, TITOLO	DENOMINAZIONE	RESIDUI PASSIVI AL 01/01/2015 (RS)		PAGAMENTI IN C/RESIDUI (PR)		RIACCERTAMENTO RESIDUI (R)		ECONOMIE DI COMPETENZA (ECP= CP+FPV)		RESIDUI PASSIVI DA ESERCIZI PRECEDENTI (EP=RS-PR+R)	
		PREVISIONI DEFINITIVE DI COMPETENZA (CP)		PAGAMENTI IN C/COMPETENZA (PC)		IMPEGNI (I)				RESIDUI PASSIVI DA ESERCIZIO DI COMPETENZA (EC=I-PC)	
		PREVISIONI DEFINITIVE DI CASSA (CS)		TOTALE PAGAMENTI (TP=PR+PC)		FONDO PLURIENNALE VINCOLATO (FPV)				TOTALE RESIDUI PASSIVI DA RIPORTARE (TR=EP+EC)	
0502 Programma 02 Attività culturali e interventi diversi nel settore culturale	Titolo 2 Spese in conto capitale	RS	2.257.962,32	PR	984.466,75	R	500.734,55-			EP	772.761,02
		CP	14.081.803,86	PC	425.989,62	I	2.136.686,86	ECP	4.161.726,07	EC	1.710.697,24
		CS	5.203.010,51	TP	1.410.456,37	FPV	7.783.390,93			TR	2.483.458,26
	Titolo 3 Spese per incremento attività finanziarie	RS	0,00	PR	0,00	R	0,00			EP	0,00
		CP	0,00	PC	0,00	I	0,00	ECP	0,00	EC	0,00
		CS	0,00	TP	0,00	FPV	0,00			TR	0,00
	Totale programma 01 Valorizzazione dei beni di interesse storico	RS	2.257.962,32	PR	984.466,75	R	500.734,55-			EP	772.761,02
		CP	14.081.803,86	PC	425.989,62	I	2.136.686,86	ECP	4.161.726,07	EC	1.710.697,24
		CS	5.203.010,51	TP	1.410.456,37	FPV	7.783.390,93			TR	2.483.458,26
0503 Programma 03 Politica regionale unitaria per la tutela dei beni e delle attività culturali	Titolo 1 Spese correnti	RS	3.199.110,68	PR	2.340.856,89	R	315.183,03-			EP	543.070,76
		CP	29.281.773,77	PC	19.719.351,33	I	25.726.391,01	ECP	3.487.377,76	EC	6.007.039,68
		CS	30.172.759,01	TP	22.060.208,22	FPV	68.005,00			TR	6.550.110,44
	Titolo 2 Spese in conto capitale	RS	3.785.301,04	PR	1.831.197,58	R	172.354,84-			EP	1.781.748,62
		CP	14.045.096,26	PC	1.592.521,25	I	3.300.332,57	ECP	3.463.606,57	EC	1.707.811,32
		CS	7.599.231,64	TP	3.423.718,83	FPV	7.281.157,12			TR	3.489.559,94
	Titolo 3 Spese per incremento attività finanziarie	RS	0,00	PR	0,00	R	0,00			EP	0,00
		CP	0,00	PC	0,00	I	0,00	ECP	0,00	EC	0,00
		CS	0,00	TP	0,00	FPV	0,00			TR	0,00
	Totale programma 02 Attività culturali e interventi diversi nel settore culturale	RS	6.984.411,72	PR	4.172.054,47	R	487.537,87-			EP	2.324.819,38
		CP	43.326.870,03	PC	21.311.872,58	I	29.026.723,58	ECP	6.950.984,33	EC	7.714.851,00
		CS	37.771.990,65	TP	25.483.927,05	FPV	7.349.162,12			TR	10.039.670,38
0503 Programma 03 Politica regionale unitaria per la tutela dei beni e delle attività culturali	Titolo 1 Spese correnti	RS	0,00	PR	0,00	R	0,00			EP	0,00
		CP	0,00	PC	0,00	I	0,00	ECP	0,00	EC	0,00
		CS	0,00	TP	0,00	FPV	0,00			TR	0,00

## CONTO DEL BILANCIO - GESTIONE DELLA SPESA

MISSIONE, PROGRAMMA, TITOLO	DENOMINAZIONE	RESIDUI PASSIVI AL 01/01/2015 (RS)		PAGAMENTI IN C/RESIDUI (PR)		RIACCERTAMENTO RESIDUI (R)		ECONOMIE DI COMPETENZA (ECP= CP+FPV)		RESIDUI PASSIVI DA ESERCIZIO PRECEDENTI (EP=RS-PR+R)	
		PREVISIONI DEFINITIVE DI COMPETENZA (CP)		PAGAMENTI IN C/COMPETENZA (PC)		IMPEGNI (I)		COMPETENZA (ECP= CP+FPV)		RESIDUI PASSIVI DA ESERCIZIO PRECEDENTI (EP=RS-PR+R)	
		PREVISIONI DEFINITIVE DI CASSA (CS)		TOTALE PAGAMENTI (TP=PR+PC)		FONDO PLURIENNALE VINCOLATO (FPV)				TOTALE RESIDUI PASSIVI DA RIPORTARE (TR=EP+EC)	
MISSIONE 05	Titolo 2	Spese in conto capitale		RS	0,00	PR	0,00	R	0,00	EP	0,00
		CP	0,00	PC	0,00	I	0,00	EC	0,00		
		CS	0,00	TP	0,00	FPV	0,00	TR	0,00		
	Titolo 3	Spese per incremento attività finanziarie		RS	0,00	PR	0,00	R	0,00	EP	0,00
		CP	0,00	PC	0,00	I	0,00	EC	0,00		
		CS	0,00	TP	0,00	FPV	0,00	TR	0,00		
	Totale programma 03	Politica regionale unitaria per la tutela dei beni e delle attività culturali		RS	0,00	PR	0,00	R	0,00	EP	0,00
		CP	0,00	PC	0,00	I	0,00	EC	0,00		
		CS	0,00	TP	0,00	FPV	0,00	TR	0,00		
	TOTALE MISSIONE 05	Tutela e valorizzazione dei beni e delle attività culturali		RS	9.242.374,04	PR	5.156.521,22	R	988.272,42-	EP	3.097.580,40
		CP	57.408.673,89	PC	21.737.862,20	I	31.163.410,44	EC	9.425.548,24		
		CS	42.975.001,16	TP	26.894.383,42	FPV	15.132.553,05	TR	12.523.128,64		
MISSIONE 06 Politiche giovanili, sport e tempo libero											
MISSIONE 0601	Programma 01	Sport e tempo libero		RS	370.000,00	PR	174.827,00	R	120.173,00-	EP	75.000,00
		CP	1.345.000,00	PC	60.200,00	I	1.017.340,00	EC	957.140,00		
		CS	1.131.334,00	TP	235.027,00	FPV	21.458,00	TR	1.032.140,00		
	Titolo 2	Spese in conto capitale		RS	232.971,02	PR	210.489,21	R	1.241,81-	EP	21.240,00
		CP	5.439.337,10	PC	511.187,96	I	1.172.371,77	EC	661.183,81		
		CS	1.950.692,44	TP	721.677,17	FPV	4.027.914,19	TR	682.423,81		
	Titolo 3	Spese per incremento attività finanziarie		RS	0,00	PR	0,00	R	0,00	EP	0,00
		CP	0,00	PC	0,00	I	0,00	EC	0,00		
		CS	0,00	TP	0,00	FPV	0,00	TR	0,00		
	Totale programma 01	Sport e tempo libero		RS	602.971,02	PR	385.316,21	R	121.414,81-	EP	96.240,00
		CP	6.784.337,10	PC	571.387,96	I	2.189.711,77	EC	1.618.323,81		
		CS	3.082.026,44	TP	956.704,17	FPV	4.049.372,19	TR	1.714.563,81		
0602 Programma 02 Giovani											

## CONTO DEL BILANCIO - GESTIONE DELLA SPESA

MISSIONE, PROGRAMMA, TITOLO	DENOMINAZIONE	RESIDUI PASSIVI AL 01/01/2015 (RS)		PAGAMENTI IN C/RESIDUI (PR)		RIACCERTAMENTO RESIDUI (R)		RESIDUI PASSIVI DA ESERCIZI PRECEDENTI (EP=RS-PR+R)			
		PREVISIONI DEFINITIVE DI COMPETENZA (CP)		PAGAMENTI IN C/COMPETENZA (PC)		IMPEGNI (I)		ECONOMIE DI COMPETENZA (ECP= CP-I-FPV)			
		PREVISIONI DEFINITIVE DI CASSA (CS)		TOTALE PAGAMENTI (TP=PR+PC)		FONDO PLURIENNALE VINCOLATO (FPV)		TOTALE RESIDUI PASSIVI DA RIPORTARE (TR=EP+EC)			
Totale programma 02	Titolo 1 Spese correnti	RS	2.048.144,74	PR	663.057,56	R	1.310.494,18-	ECP	EP	74.593,00	
		CP	2.882.083,82	PC	440.775,11	I	1.030.424,04		EC	589.648,93	
		CS	2.198.354,36	TP	1.103.832,67	FPV	714.599,09		TR	664.241,93	
	Titolo 2 Spese in conto capitale	RS	108.517,70	PR	108.205,95	R	311,75-	ECP	EP	0,00	
		CP	1.762.706,43	PC	419.393,18	I	1.292.914,33		EC	873.521,15	
		CS	1.202.375,03	TP	527.599,13	FPV	0,00		TR	873.521,15	
	Titolo 3 Spese per incremento attività finanziarie	RS	0,00	PR	0,00	R	0,00	ECP	EP	0,00	
		CP	0,00	PC	0,00	I	0,00		EC	0,00	
		CS	0,00	TP	0,00	FPV	0,00		TR	0,00	
	Totale programma 02	Giovani	RS	2.156.662,44	PR	771.263,51	R	1.310.805,93-	ECP	EP	74.593,00
			CP	4.644.790,25	PC	860.168,29	I	2.323.338,37		EC	1.463.170,08
			CS	3.400.729,39	TP	1.631.431,80	FPV	714.599,09		TR	1.537.763,08
0603 Programma 03 Politica regionale unitaria per i giovani, lo sport e il tempo libero											
Totale programma 03	Titolo 1 Spese correnti	RS	0,00	PR	0,00	R	0,00	ECP	EP	0,00	
		CP	0,00	PC	0,00	I	0,00		EC	0,00	
		CS	0,00	TP	0,00	FPV	0,00		TR	0,00	
	Titolo 2 Spese in conto capitale	RS	0,00	PR	0,00	R	0,00	ECP	EP	0,00	
		CP	0,00	PC	0,00	I	0,00		EC	0,00	
		CS	0,00	TP	0,00	FPV	0,00		TR	0,00	
	Titolo 3 Spese per incremento attività finanziarie	RS	0,00	PR	0,00	R	0,00	ECP	EP	0,00	
		CP	0,00	PC	0,00	I	0,00		EC	0,00	
		CS	0,00	TP	0,00	FPV	0,00		TR	0,00	
	Totale programma 03	Politica regionale unitaria per i giovani, lo sport e il tempo libero	RS	0,00	PR	0,00	R	0,00	ECP	EP	0,00
			CP	0,00	PC	0,00	I	0,00		EC	0,00
			CS	0,00	TP	0,00	FPV	0,00		TR	0,00
TOTALE MISSIONE 06 Politiche giovanili, sport e tempo libero											
		RS	2.759.633,46	PR	1.156.579,72	R	1.432.220,74-	ECP	EP	170.833,00	
		CP	11.429.127,35	PC	1.431.556,25	I	4.513.050,14		EC	3.081.493,89	
		CS	6.482.755,83	TP	2.588.135,97	FPV	4.763.971,28		TR	3.252.326,89	



## CONTO DEL BILANCIO - GESTIONE DELLA SPESA

Allegato n.10 - Rendiconto della gestione

MISSIONE, PROGRAMMA, TITOLO	DENOMINAZIONE	RESIDUI PASSIVI AL 01/01/2015 (RS)	PAGAMENTI IN C/RESIDUI (PR)	RIACCERTAMENTO RESIDUI (R)	ECONOMIE DI COMPETENZA (ECP= CP+FPV)	RESIDUI PASSIVI DA ESERCIZI PRECEDENTI (EP=RS-PR+R)
		PREVISIONI DEFINITIVE DI COMPETENZA (CP)	PAGAMENTI IN C/COMPETENZA (PC)	IMPEGNI (I)		RESIDUI PASSIVI DA ESERCIZIO DI COMPETENZA (EC=I-PC)
		PREVISIONI DEFINITIVE DI CASSA (CS)	TOTALE PAGAMENTI (TP=PR+PC)	FONDO PLURIENNALE VINCOLATO (FPV)		TOTALE RESIDUI PASSIVI DA RIPORTARE (TR=EP+EC)
<b>MISSIONE 07 Turismo</b>						
<b>Programma 01 Sviluppo e la valorizzazione del turismo</b>						
Titolo 1	Spese correnti	RS 13.463.659,17	PR 7.777.089,10	R 4.147.525,06-	ECP 13.480.701,02	EP 1.539.045,01
		CP 41.180.183,90	PC 8.836.407,14	I 26.963.365,95		EC 18.126.958,81
		CS 27.732.439,85	TP 16.613.496,24	FPV 736.116,93		TR 19.666.003,82
Titolo 2	Spese in conto capitale	RS 17.095.184,12	PR 5.404.045,41	R 8.805.523,58-	ECP 23.698.345,15	EP 2.885.615,13
		CP 51.175.507,00	PC 5.686.795,39	I 23.218.836,47		EC 17.532.041,08
		CS 26.007.739,82	TP 11.090.840,80	FPV 4.258.325,38		TR 20.417.656,21
Titolo 3	Spese per incremento attività finanziarie	RS 0,00	PR 0,00	R 0,00	ECP 0,00	EP 0,00
		CP 0,00	PC 0,00	I 0,00		EC 0,00
		CS 0,00	TP 0,00	FPV 0,00		TR 0,00
Totale programma 01	Sviluppo e la valorizzazione del turismo	RS 30.558.843,29	PR 13.181.134,51	R 12.953.048,64-	ECP 37.179.046,17	EP 4.424.660,14
		CP 92.355.690,90	PC 14.523.202,53	I 50.182.202,42		EC 35.658.999,89
		CS 53.740.179,67	TP 27.704.337,04	FPV 4.994.442,31		TR 40.083.660,03
<b>Programma 02 Politica regionale unitaria per il turismo</b>						
Titolo 1	Spese correnti	RS 0,00	PR 0,00	R 0,00	ECP 0,00	EP 0,00
		CP 0,00	PC 0,00	I 0,00		EC 0,00
		CS 0,00	TP 0,00	FPV 0,00		TR 0,00
Titolo 2	Spese in conto capitale	RS 0,00	PR 0,00	R 0,00	ECP 0,00	EP 0,00
		CP 0,00	PC 0,00	I 0,00		EC 0,00
		CS 0,00	TP 0,00	FPV 0,00		TR 0,00
Titolo 3	Spese per incremento attività finanziarie	RS 0,00	PR 0,00	R 0,00	ECP 0,00	EP 0,00
		CP 0,00	PC 0,00	I 0,00		EC 0,00
		CS 0,00	TP 0,00	FPV 0,00		TR 0,00
Totale programma 02	Politica regionale unitaria per il turismo	RS 0,00	PR 0,00	R 0,00	ECP 0,00	EP 0,00
		CP 0,00	PC 0,00	I 0,00		EC 0,00
		CS 0,00	TP 0,00	FPV 0,00		TR 0,00

## CONTO DEL BILANCIO - GESTIONE DELLA SPESA

Allegato n.10 - Rendiconto della gestione

MISSIONE, PROGRAMMA, TITOLO	DENOMINAZIONE	RESIDUI PASSIVI AL 01/01/2015 (RS)		PAGAMENTI IN C/RESIDUI (PR)		RIACCERTAMENTO RESIDUI (R)		ECONOMIE DI COMPETENZA (ECP= CP+FPV)		RESIDUI PASSIVI DA ESERCIZI PRECEDENTI (EP=RS-PR+R)	
		PREVISIONI DEFINITIVE DI COMPETENZA (CP)		PAGAMENTI IN C/COMPETENZA (PC)		IMPEGNI (I)		COMPETENZA (ECP= CP+FPV)		RESIDUI PASSIVI DA ESERCIZIO DI COMPETENZA (EC=EP+PC)	
		PREVISIONI DEFINITIVE DI CASSA (CS)		TOTALE PAGAMENTI (TP=PR+PC)		FONDO PLURIENNALE VINCOLATO (FPV)				TOTALE RESIDUI PASSIVI DA RIPORTARE (TR=EP+ECP)	
TOTALE MISSIONE 07	Turismo	RS 30.558.843,29 CP 92.355.690,90 CS 53.740.179,67	PR 13.181.134,51 PC 14.523.202,53 TP 27.704.337,04	R 12.953.048,64 I 50.182.202,42 FPV 4.994.442,31				ECP 37.179.046,17	EP 4.424.660,14 EC 35.658.999,89 TR 40.083.660,03		
MISSIONE 08 Assesto del territorio ed edilizia abitativa											
0801 Programma 01	Urbanistica e assetto del territorio										
Titolo 1	Spese correnti	RS 1.026.766,69	PR 412.476,24	R 580.801,86-				EP 33.488,59			
		CP 3.106.049,84	PC 218.928,36	I 878.820,61				EC 659.892,25			
		CS 1.923.948,95	TP 631.404,60	FPV 206.000,00				TR 693.380,84			
Titolo 2	Spese in conto capitale	RS 3.453.258,29	PR 552.726,70	R 309.874,14-				EP 2.590.657,45			
		CP 40.458.970,92	PC 4.004.284,93	I 6.111.481,37				EC 2.107.196,44			
		CS 12.236.852,17	TP 4.557.011,63	FPV 23.468.484,08				TR 4.697.853,89			
Titolo 3	Spese per incremento attività finanziarie	RS 0,00	PR 0,00	R 0,00				EP 0,00			
		CP 0,00	PC 0,00	I 0,00				EC 0,00			
		CS 0,00	TP 0,00	FPV 0,00				TR 0,00			
Totale programma 01	Urbanistica e assetto del territorio	RS 4.480.024,98	PR 965.202,94	R 890.676,00-				EP 2.624.146,04			
		CP 43.565.020,76	PC 4.223.213,29	I 6.990.301,98				EC 2.767.088,69			
		CS 14.160.801,12	TP 5.188.416,23	FPV 23.674.484,08				TR 5.391.234,73			
0802 Programma 02	Edilizia residenziale pubblica e locale e piani di edilizia economico-popolare										
Titolo 1	Spese correnti	RS 309.580,36	PR 210.992,46	R 98.587,90-				EP 0,00			
		CP 4.159.788,46	PC 98.061,12	I 162.219,12				EC 64.158,00			
		CS 1.361.020,61	TP 309.053,58	FPV 337.420,00				TR 64.158,00			
Titolo 2	Spese in conto capitale	RS 47.892.478,24	PR 8.861.970,60	R 36.575.959,19-				EP 2.454.548,45			
		CP 177.741.021,82	PC 28.346.377,71	I 33.190.418,71				EC 4.844.041,00			
		CS 66.716.437,86	TP 37.208.348,31	FPV 31.788.776,01				TR 7.298.589,45			
Titolo 3	Spese per incremento attività finanziarie	RS 610.000,00	PR 370.000,00	R 240.000,00-				EP 0,00			
		CP 1.240.000,00	PC 0,00	I 240.000,00				EC 240.000,00			
		CS 1.610.000,00	TP 370.000,00	FPV 0,00				TR 240.000,00			

## CONTO DEL BILANCIO - GESTIONE DELLA SPESA

Allegato n.10 - Rendiconto della gestione

MISSIONE, PROGRAMMA, TITOLO	DENOMINAZIONE	RESIDUI PASSIVI AL 01/01/2015 (RS)	PAGAMENTI IN C/RESIDUI (PR)	RIACCERTAMENTO RESIDUI (R)	ECONOMIE DI COMPETENZA (ECP= CP+FPV)	RESIDUI PASSIVI DA ESERCIZI PRECEDENTI (EP=RS-PR+R)
		PREVISIONI DEFINITIVE DI COMPETENZA (CP)	PAGAMENTI IN C/COMPETENZA (PC)	IMPEGNI (I)		RESIDUI PASSIVI DA ESERCIZIO DI COMPETENZA (EC=I-PC)
		PREVISIONI DEFINITIVE DI CASSA (CS)	TOTALE PAGAMENTI (TP=PR+PC)	FONDO PLURIENNALE VINCOLATO (FPV)		TOTALE RESIDUI PASSIVI DA RIPORTARE (TR=EP+EC)
Totale programma 02	Edilizia residenziale pubblica e locale e piani di edilizia economico-popolare	RS 48.812.058,60	PR 9.442.963,06	R 36.914.547,09-	ECP 117.421.976,44	EP 2.454.548,45
		CP 183.140.810,28	PC 28.444.438,83	I 33.592.637,83		EC 5.148.199,00
		CS 69.687.458,47	TP 37.887.401,89	FPV 32.126.196,01		TR 7.602.747,45
0803 Programma 03	Politica regionale unitaria per l'assetto del territorio e l'edilizia abitativa					
Totale programma 03	Politica regionale unitaria per l'assetto del territorio e l'edilizia abitativa	RS 0,00	PR 0,00	R 0,00	ECP 0,00	EP 0,00
		CP 0,00	PC 0,00	I 0,00		EC 0,00
		CS 0,00	TP 0,00	FPV 0,00		TR 0,00
TOTALE MISSIONE 08	Assetto del territorio ed edilizia abitativa	RS 53.292.083,58	PR 10.408.166,00	R 37.805.223,09-	ECP 130.322.211,14	EP 5.078.694,49
		CP 226.705.831,04	PC 32.667.652,12	I 40.582.939,81		EC 7.915.287,69
		CS 83.848.259,59	TP 43.075.818,12	FPV 55.800.680,09		TR 12.993.982,18
MISSIONE 09 Sviluppo sostenibile e tutela del territorio e dell'ambiente						
0901 Programma 01	Difesa del suolo					
Totale programma 01	Difesa del suolo	RS 2.883.142,00	PR 1.836.951,97	R 332.920,88-	ECP 1.568.852,42	EP 713.269,15
		CP 3.342.854,52	PC 230.589,42	I 1.642.842,68		EC 1.412.253,26
		CS 4.690.882,05	TP 2.067.541,39	FPV 131.159,42		TR 2.125.522,41
Totale programma 01	Difesa del suolo	RS 16.158.043,06	PR 4.461.601,24	R 9.943.587,30-	ECP 29.797.728,64	EP 1.752.854,52
		CP 67.611.148,21	PC 9.335.662,48	I 14.785.412,44		EC 5.449.749,96
		CS 27.465.278,18	TP 13.797.263,72	FPV 23.028.007,13		TR 7.202.604,48

## CONTO DEL BILANCIO - GESTIONE DELLA SPESA

MISSIONE, PROGRAMMA, TITOLO	DENOMINAZIONE	RESIDUI PASSIVI AL 01/01/2015 (RS)		PAGAMENTI IN C/RESIDUI (PR)		RIACCERTAMENTO RESIDUI (R)		RESIDUI PASSIVI DA ESERCIZI PRECEDENTI (EP=RS-PR+R)			
		PREVISIONI DEFINITIVE DI COMPETENZA (CP)		PAGAMENTI IN C/COMPETENZA (PC)		IMPEGNI (I)		ECONOMIE DI COMPETENZA (ECP= CP-I+FPV)			
		PREVISIONI DEFINITIVE DI CASSA (CS)		TOTALE PAGAMENTI (TP=PR+PC)		FONDO PLURIENNALE VINCOLATO (FPV)		RESIDUI PASSIVI DA ESERCIZIO DI COMPETENZA (EC=I+PC)			
0902	Programma 02 Tutela, valorizzazione e recupero ambientale	Titolo 3	Spese per incremento attività finanziarie	RS	0,00	PR	0,00	R	0,00	EP	0,00
				CP	0,00	PC	0,00	I	0,00	EC	0,00
				CS	0,00	TP	0,00	FPV	0,00	TR	0,00
	Totale programma 01 Difesa del suolo	RS	19.041.185,06	PR	6.298.553,21	R	10.276.508,18-	I	16.428.255,12	ECP	31.366,581,06
		CP	70.954.002,73	PC	9.566.251,90	I	16.428.255,12	FPV	23.159.166,55	EC	6.862.003,22
		CS	32.156.160,23	TP	15.864.805,11	FPV	23.159.166,55	FPV	23.159.166,55	TR	9.328.126,89
	Programma 02 Tutela, valorizzazione e recupero ambientale	Titolo 1	Spese correnti	RS	1.223.886,42	PR	706.119,02	R	361.898,29-	EP	155.869,11
				CP	4.225.527,13	PC	471.501,65	I	1.847.861,18	EC	1.376.359,53
				CS	2.247.805,81	TP	1.177.620,67	FPV	75.258,00	TR	1.532.228,64
		Titolo 2	Spese in conto capitale	RS	7.880.693,80	PR	2.811.715,12	R	853.451,97-	EP	4.215.526,71
				CP	11.621.919,22	PC	371.494,15	I	1.425.256,56	EC	1.053.762,41
				CS	8.084.968,61	TP	3.183.209,27	FPV	2.598.854,40	TR	5.269.289,12
Titolo 3		Spese per incremento attività finanziarie	RS	0,00	PR	0,00	R	0,00	EP	0,00	
			CP	0,00	PC	0,00	I	0,00	EC	0,00	
			CS	0,00	TP	0,00	FPV	0,00	TR	0,00	
Totale programma 02 Tutela, valorizzazione e recupero ambientale	RS	9.104.580,22	PR	3.517.834,14	R	1.215.350,26-	I	3.273.117,74	EP	4.371.395,82	
	CP	15.847.446,35	PC	842.995,80	I	3.273.117,74	FPV	2.674.112,40	EC	2.430.121,94	
	CS	10.332.774,42	TP	4.360.829,94	FPV	2.674.112,40	FPV	2.674.112,40	TR	6.801.517,76	
0903	Programma 03 Rifiuti	Titolo 1 Spese correnti	RS	593.217,62	PR	117.632,59	R	7.067,80-	EP	468.517,23	
CP	5.244.954,45		PC	1.330.961,34	I	1.385.785,73	EC	54.824,39			
CS	1.619.379,78		TP	1.448.593,93	FPV	1.457.573,83	TR	523.341,62			
Titolo 2 Spese in conto capitale	RS		0,00	PR	0,00	R	0,00	EP	0,00		
	CP		4.453.874,21	PC	0,00	I	417.209,22	EC	417.209,22		
	CS		1.994.746,40	TP	0,00	FPV	4.036.664,59	TR	417.209,22		

## CONTO DEL BILANCIO - GESTIONE DELLA SPESA

MISSIONE, PROGRAMMA, TITOLO	DENOMINAZIONE	RESIDUI PASSIVI AL 01/01/2015 (RS)		PAGAMENTI IN C/RESIDUI (PR)		RIACCERTAMENTO RESIDUI (R)		ECONOMIE DI COMPETENZA (ECP= CP-I-FPV)		RESIDUI PASSIVI DA ESERCIZI PRECEDENTI (EP=RS-PR+R)	
		PREVISIONI DEFINITIVE DI COMPETENZA (CP)		PAGAMENTI IN C/COMPETENZA (PC)		IMPEGNI (I)		COMPETENZA (ECP= CP-I-FPV)		RESIDUI PASSIVI DA ESERCIZIO DI COMPETENZA (EC=I-PC)	
		PREVISIONI DEFINITIVE DI CASSA (CS)		TOTALE PAGAMENTI (TP=PR+PC)		FONDO PLURIENNALE VINCOLATO (FPV)				TOTALE RESIDUI PASSIVI DA RIPORTARE (TR=EP+EC)	
Totale programma 03	Spese per incremento attività finanziarie	RS	0,00	PR	0,00	R	0,00		EP	0,00	
		CP	0,00	PC	0,00	I	0,00	ECP	EC	0,00	
		CS	0,00	TP	0,00	FPV	0,00		TR	0,00	
		RS	593.217,62	PR	117.632,59	R	7.067,80-		EP	468.517,23	
Totale programma 03	Rifiuti	CP	9.698.828,66	PC	1.330.961,34	I	1.802.994,95	ECP	EC	472.033,61	
		CS	3.614.126,18	TP	1.448.593,93	FPV	5.494.238,42		TR	940.550,84	
0904 Programma 04	Servizio idrico integrato	RS	0,00	PR	0,00	R	0,00		EP	0,00	
		CP	0,00	PC	0,00	I	0,00	ECP	EC	0,00	
		CS	0,00	TP	0,00	FPV	0,00		TR	0,00	
		RS	3.678.658,82	PR	339.431,68	R	1.620.494,98-		EP	1.718.732,16	
Totale programma 04	Spese in conto capitale	CP	18.316.070,61	PC	1.136.237,26	I	1.797.743,98	ECP	EC	661.506,72	
		CS	10.300.378,66	TP	1.475.668,94	FPV	820.172,10		TR	2.380.238,88	
Totale programma 04	Spese per incremento attività finanziarie	RS	0,00	PR	0,00	R	0,00		EP	0,00	
		CP	0,00	PC	0,00	I	0,00	ECP	EC	0,00	
		CS	0,00	TP	0,00	FPV	0,00		TR	0,00	
		RS	3.678.658,82	PR	339.431,68	R	1.620.494,98-		EP	1.718.732,16	
Totale programma 04	Servizio idrico integrato	CP	18.316.070,61	PC	1.136.237,26	I	1.797.743,98	ECP	EC	661.506,72	
		CS	10.300.378,66	TP	1.475.668,94	FPV	820.172,10		TR	2.380.238,88	
0905 Programma 05	Aree protette, parchi naturali, protezione naturalistica e forestazione	RS	898.932,03	PR	326.470,60	R	286.220,42-		EP	286.241,01	
		CP	5.515.216,86	PC	4.123.996,76	I	5.291.792,67	ECP	EC	1.167.795,91	
		CS	5.945.185,79	TP	4.450.467,36	FPV	158.140,95		TR	1.454.036,92	
		RS	582.517,80	PR	162.008,13	R	400.509,67-		EP	20.000,00	
Totale programma 05	Spese correnti	CP	846.991,74	PC	311.118,15	I	448.559,66	ECP	EC	137.441,51	
		CS	744.316,59	TP	473.126,28	FPV	261.717,80		TR	157.441,51	
Totale programma 05	Spese in conto capitale	RS	582.517,80	PR	162.008,13	R	400.509,67-		EP	20.000,00	
		CP	846.991,74	PC	311.118,15	I	448.559,66	ECP	EC	137.441,51	
		CS	744.316,59	TP	473.126,28	FPV	261.717,80		TR	157.441,51	
		RS	582.517,80	PR	162.008,13	R	400.509,67-		EP	20.000,00	
Totale programma 05	Spese in conto capitale	CP	846.991,74	PC	311.118,15	I	448.559,66	ECP	EC	137.441,51	
		CS	744.316,59	TP	473.126,28	FPV	261.717,80		TR	157.441,51	

## CONTO DEL BILANCIO - GESTIONE DELLA SPESA

MISSIONE, PROGRAMMA, TITOLO	DENOMINAZIONE	RESIDUI PASSIVI AL	PAGAMENTI IN C/RESIDUI	RIACCERTAMENTO	ECONOMIE DI	RESIDUI PASSIVI DA ESERCIZI		
		01/01/2015 (RS)	(PR)	RESIDUI (R)		PRECEDENTI (EP=RS-PR+R)		
		PREVISIONI DEFINITIVE DI COMPETENZA (CP)	PAGAMENTI IN C/COMPETENZA (PC)	IMPEGNI (I)		COMPETENZA (EC= CP-I+FPV)		
		PREVISIONI DEFINITIVE DI CASSA (CS)	TOTALE PAGAMENTI (TP=PR+PC)	FONDO PLURIENNALE VINCOLATO (FPV)	TOTALE RESIDUI PASSIVI DA RIPORTARE (TR=EP+EC)			
Totale programma 05	Titolo 3 Spese per incremento attività finanziarie	RS	PR	R		EP		
		CP	PC	I	ECP	EC		
		CS	TP	FPV		TR		
	Arce protette, parchi naturali, protezione naturalistica e forestazione	RS	PR	R		EP		
		CP	PC	I	ECP	EC		
		CS	TP	FPV		TR		
0906 Programma 06	Titolo 1 Spese correnti	RS	PR	R		EP		
		CP	PC	I	ECP	EC		
		CS	TP	FPV		TR		
	Titolo 2 Spese in conto capitale	RS	PR	R		EP		
		CP	PC	I	ECP	EC		
		CS	TP	FPV		TR		
	Titolo 3 Spese per incremento attività finanziarie	RS	PR	R		EP		
		CP	PC	I	ECP	EC		
		CS	TP	FPV		TR		
	Totale programma 06	Tutela e valorizzazione delle risorse idriche	RS	PR	R		EP	
			CP	PC	I	ECP	EC	
			CS	TP	FPV		TR	
0907 Programma 07	Titolo 1 Spese correnti	RS	PR	R		EP		
		CP	PC	I	ECP	EC		
		CS	TP	FPV		TR		
	Titolo 2 Spese in conto capitale	RS	PR	R		EP		
		CP	PC	I	ECP	EC		
		CS	TP	FPV		TR		
	Totale programma 07	Sviluppo sostenibile territorio montano piccoli Comuni	RS	PR	R		EP	
			CP	PC	I	ECP	EC	
			CS	TP	FPV		TR	

## CONTO DEL BILANCIO - GESTIONE DELLA SPESA

MISSIONE, PROGRAMMA, TITOLO	DENOMINAZIONE	RESIDUI PASSIVI AL 01/01/2015 (RS)	PAGAMENTI IN C/RESIDUI (PR)	RIACCERTAMENTO RESIDUI (R)	ECONOMIE DI COMPETENZA (ECP= CP+FPV)	RESIDUI PASSIVI DA ESERCIZIO PRECEDENTI (EP=RS-PR+R)		
		PREVISIONI DEFINITIVE DI COMPETENZA (CP)	PAGAMENTI IN C/COMPETENZA (PC)	IMPEGNI (I)		RESIDUI PASSIVI DA ESERCIZIO DI COMPETENZA (EC=I-PC)		
		PREVISIONI DEFINITIVE DI CASSA (CS)	TOTALE PAGAMENTI (TP=PR+PC)	FONDO PLURIENNALE VINCOLATO (FPV)		TOTALE RESIDUI PASSIVI DA RIPORTARE (TR=EP+EC)		
Totale programma	Titolo 3	Spese per incremento attività finanziarie	RS 0,00 CP 0,00 CS 0,00	PR 0,00 PC 0,00 TP 0,00	R 0,00 I 0,00 FPV 0,00	ECP 0,00	EP 0,00 EC 0,00 TR 0,00	
		Totale programma	Sviluppo sostenibile territorio montano piccoli Comuni	RS 1.451.061,48 CP 11.876.819,21 CS 5.153.662,00	PR 732.462,18 PC 1.313.774,16 TP 2.046.236,34	R 305.890,49- I 7.682.815,42 FPV 3.841.320,57	ECP 352.683,22	EP 412.708,81 EC 6.369.041,26 TR 6.781.750,07
				Programma	08	Qualità dell'aria e riduzione dell'inquinamento	RS 1.997.494,17 CP 6.657.085,11 CS 8.614.943,31	PR 1.385.848,60 PC 6.047.000,00 TP 7.432.848,60
	Titolo 2	Spese in conto capitale	RS 11.648.630,71 CP 42.535.226,91 CS 17.578.089,08	PR 3.971.136,86 PC 2.410.310,32 TP 6.381.447,18	R 1.580.204,30- I 6.011.944,10 FPV 16.973.515,65	ECP 19.549.767,16	EP 6.097.289,55 EC 3.601.633,78 TR 9.698.923,33	
			Titolo 3	Spese per incremento attività finanziarie	RS 0,00 CP 0,00 CS 0,00	PR 0,00 PC 0,00 TP 0,00	R 0,00 I 0,00 FPV 0,00	ECP 0,00
	Totale programma	08			Qualità dell'aria e riduzione dell'inquinamento	RS 13.646.124,88 CP 49.192.312,02 CS 26.193.032,39	PR 5.356.985,46 PC 8.457.310,32 TP 13.814.295,78	R 1.595.645,27- I 12.574.491,97 FPV 16.973.515,65
			Programma	09		Politica regionale unitaria per lo sviluppo sostenibile e la tutela del territorio e l'ambiente	RS 0,00 CP 0,00 CS 0,00	PR 0,00 PC 0,00 TP 0,00
	Totale programma	Titolo 1	Spese correnti	RS 0,00 CP 0,00 CS 0,00	PR 0,00 PC 0,00 TP 0,00	R 0,00 I 0,00 FPV 0,00	ECP 0,00	EP 0,00 EC 0,00 TR 0,00
				Titolo 2	Spese in conto capitale	RS 0,00 CP 0,00 CS 0,00	PR 0,00 PC 0,00 TP 0,00	R 0,00 I 0,00 FPV 0,00
		Totale programma	07			Sviluppo sostenibile territorio montano piccoli Comuni	RS 1.451.061,48 CP 11.876.819,21 CS 5.153.662,00	PR 732.462,18 PC 1.313.774,16 TP 2.046.236,34
Programma				08	Qualità dell'aria e riduzione dell'inquinamento		RS 1.997.494,17 CP 6.657.085,11 CS 8.614.943,31	PR 1.385.848,60 PC 6.047.000,00 TP 7.432.848,60
Titolo 2		Spese in conto capitale	RS 11.648.630,71 CP 42.535.226,91 CS 17.578.089,08	PR 3.971.136,86 PC 2.410.310,32 TP 6.381.447,18	R 1.580.204,30- I 6.011.944,10 FPV 16.973.515,65	ECP 19.549.767,16	EP 6.097.289,55 EC 3.601.633,78 TR 9.698.923,33	
			Titolo 3	Spese per incremento attività finanziarie	RS 0,00 CP 0,00 CS 0,00	PR 0,00 PC 0,00 TP 0,00	R 0,00 I 0,00 FPV 0,00	ECP 0,00

## CONTO DEL BILANCIO - GESTIONE DELLA SPESA

Allegato n. 10 - Rendiconto della gestione

MISSIONE, PROGRAMMA, TITOLO	DENOMINAZIONE	RESIDUI PASSIVI AL 01/01/2015 (RS)		PAGAMENTI IN C/RESIDUI (PR)		RIACCERTAMENTO RESIDUI (R)		RESIDUI PASSIVI DA ESERCIZI PRECEDENTI (EP=RS-PR+R)		
		PREVISIONI DEFINITIVE DI COMPETENZA (CP)		PAGAMENTI IN C/COMPETENZA (PC)		IMPEGNI (I)		ECONOMIE DI COMPETENZA (ECP=CP-I+FPV)		
		PREVISIONI DEFINITIVE DI CASSA (CS)		TOTALE PAGAMENTI (TP=PR+PC)		FONDO PLURIENNALE VINCOLATO (FPV)		RESIDUI PASSIVI DA ESERCIZIO DI COMPETENZA (EC=I-PC)		
Totale programma 09	Politica regionale unitaria per lo sviluppo sostenibile e la tutela del territorio e l'ambiente	RS	0,00	PR	0,00	R	0,00	EP	0,00	
		CP	0,00	PC	0,00	I	0,00	EC	0,00	
		CS	0,00	TP	0,00	FPV	0,00	TR	0,00	
		RS	0,00	PR	0,00	R	0,00	EP	0,00	
Totale programma 09	Politica regionale unitaria per lo sviluppo sostenibile e la tutela del territorio e l'ambiente	CP	0,00	PC	0,00	I	0,00	EC	0,00	
		CS	0,00	TP	0,00	FPV	0,00	TR	0,00	
TOTALE MISSIONE 09	Sviluppo sostenibile e tutela del territorio e dell'ambiente	RS	50.588.808,24	PR	17.630.695,77	R	16.035.189,83-	EP	16.922.922,64	
		CP	186.241.584,07	PC	27.118.475,71	I	49.843.304,87	EC	22.724.829,16	
		CS	96.126.014,14	TP	44.749.171,48	FPV	55.427.183,84	TR	39.647.751,80	
MISSIONE 10 Trasporti e diritto alla mobilità										
1001	Programma 01	Trasporto ferroviario								
Titolo 1	Spese correnti	RS	6.048.027,93	PR	4.307.550,19	R	1.213.735,63-	EP	526.742,11	
		CP	153.766.250,63	PC	144.088.910,14	I	148.946.303,48	EC	4.857.393,34	
		CS	151.996.539,10	TP	148.396.460,33	FPV	0,00	TR	5.384.135,45	
		RS	31.855.036,02	PR	12.903.212,41	R	14.187.159,99-	EP	4.764.663,62	
Titolo 2	Spese in conto capitale	CP	54.177.050,39	PC	10.148.445,95	I	16.670.832,86	EC	6.522.386,91	
		CS	39.984.687,54	TP	23.051.658,36	FPV	12.428.398,43	TR	11.287.050,53	
		RS	0,00	PR	0,00	R	0,00	EP	0,00	
		CP	5.100.000,00	PC	4.950.234,42	I	5.100.000,00	EC	149.765,58	
Totale programma 01	Trasporto ferroviario	CS	5.100.000,00	TP	4.950.234,42	FPV	0,00	TR	149.765,58	
		RS	37.903.063,95	PR	17.210.762,60	R	15.400.895,62-	EP	5.291.405,73	
		CP	213.043.301,02	PC	159.187.590,51	I	170.717.136,34	EC	11.529.545,83	
		CS	197.081.226,64	TP	176.398.353,11	FPV	12.428.398,43	TR	16.820.951,56	
1002	Programma 02	Trasporto pubblico locale								
Titolo 1	Spese correnti	RS	35.170,08	PR	0,00	R	35.170,08-	EP	0,00	
		CP	257.651.314,72	PC	252.784.083,19	I	256.806.943,90	EC	4.022.860,71	
		CS	256.939.313,97	TP	252.784.083,19	FPV	0,00	TR	4.022.860,71	
		RS	0,00	PR	0,00	R	0,00	EP	0,00	



## CONTO DEL BILANCIO - GESTIONE DELLA SPESA

MISSIONE, PROGRAMMA, TITOLO	DENOMINAZIONE	RESIDUI PASSIVI AL 01/01/2015 (RS)	PAGAMENTI IN C/RESIDUI (PR)	RIACCERTAMENTO RESIDUI (R)	ECONOMIE DI COMPETENZA (ECP= CP+FPV)	RESIDUI PASSIVI DA ESERCIZI PRECEDENTI (EP=RS-PR+R)	
		PREVISIONI DEFINITIVE DI COMPETENZA (CP)	PAGAMENTI IN C/COMPETENZA (PC)	IMPEGNI (I)		RESIDUI PASSIVI DA ESERCIZIO DI COMPETENZA (EC=IC+FC)	
		PREVISIONI DEFINITIVE DI CASSA (CS)	TOTALE PAGAMENTI (TP=PR+PC)	FONDO PLURIENNALE VINCOLATO (FPV)			
Totale programma	Titolo 2 Spese in conto capitale	RS 12.650.442,75	PR 5.124.471,70	R 14.433,90-	ECP 8.185.314,69	EP 7.511.537,15	
		CP 44.002.217,48	PC 9.947.549,14	I 13.246.093,70		EC 3.298.544,56	
		CS 22.983.684,90	TP 15.072.020,84	FPV 22.570.809,09		TR 10.810.081,71	
	Titolo 3 Spese per incremento attività finanziarie	RS 0,00	PR 0,00	R 0,00	ECP 0,00	EP 0,00	
		CP 0,00	PC 0,00	I 0,00		EC 0,00	
		CS 0,00	TP 0,00	FPV 0,00		TR 0,00	
	Titolo 4 Rimborso Prestiti	RS 0,00	PR 0,00	R 0,00	ECP 0,00	EP 0,00	
		CP 10.188.347,80	PC 10.188.347,80	I 10.188.347,80		EC 0,00	
		CS 10.188.347,80	TP 10.188.347,80	FPV 0,00		TR 0,00	
	Totale programma 02	Trasporto pubblico locale	RS 12.685.612,83	PR 5.124.471,70	R 49.603,98-	ECP 9.029.685,51	EP 7.511.537,15
			CP 311.841.880,00	PC 272.919.980,13	I 280.241.385,40		EC 7.321.405,27
			CS 290.111.346,67	TP 278.044.451,83	FPV 22.570.809,09		TR 14.832.942,42
1003 Programma 03	Titolo 1 Spese correnti	RS 0,00	PR 0,00	R 0,00	ECP 0,00	EP 0,00	
		CP 930.000,00	PC 830.000,00	I 930.000,00		EC 100.000,00	
		CS 930.000,00	TP 830.000,00	FPV 0,00		TR 100.000,00	
	Titolo 2 Spese in conto capitale	RS 12.244.497,72	PR 8.998.441,82	R 2.079.520,78-	ECP 104.033.737,46	EP 1.166.535,12	
		CP 121.437.804,76	PC 11.180.474,15	I 14.169.514,11		EC 2.989.039,96	
		CS 29.742.437,91	TP 20.178.915,97	FPV 3.234.553,19		TR 4.155.575,08	
	Titolo 3 Spese per incremento attività finanziarie	RS 0,00	PR 0,00	R 0,00	ECP 0,00	EP 0,00	
		CP 0,00	PC 0,00	I 0,00		EC 0,00	
		CS 0,00	TP 0,00	FPV 0,00		TR 0,00	
	Totale programma 03	Trasporto per vie d'acqua	RS 12.244.497,72	PR 8.998.441,82	R 2.079.520,78-	ECP 104.033.737,46	EP 1.166.535,12
			CP 122.367.804,76	PC 12.010.474,15	I 15.099.514,11		EC 3.089.039,96
			CS 30.672.437,91	TP 21.008.915,97	FPV 3.234.553,19		TR 4.255.575,08
1004 Programma 04	Altre modalità di trasporto						

## CONTO DEL BILANCIO - GESTIONE DELLA SPESA

Allegato n.10 - Rendiconto della gestione

MISSIONE, PROGRAMMA, TITOLO	DENOMINAZIONE	RESIDUI PASSIVI AL 01/01/2015 (RS)		PAGAMENTI IN C/RESIDUI (PR)		RIACCERTAMENTO RESIDUI (R)		ECONOMIE DI COMPETENZA (ECP= CP+FPV)		RESIDUI PASSIVI DA ESERCIZI PRECEDENTI (EP=RS-PR+R)	
		PREVISIONI DEFINITIVE DI COMPETENZA (CP)		PAGAMENTI IN C/COMPETENZA (PC)		IMPEGNI (I)		COMPETENZA (ECP= CP+FPV)		RESIDUI PASSIVI DA ESERCIZIO DI COMPETENZA (EC=EP+PC)	
		PREVISIONI DEFINITIVE DI CASSA (CS)		TOTALE PAGAMENTI (TP=PR+PC)		FONDO PLURIENNALE VINCOLATO (FPV)				TOTALE RESIDUI PASSIVI DA RIPORTARE (TR=EP+EC)	
Totale programma 04	Titolo 1 Spese correnti	RS	1.497.295,84	PR	328.839,19	R	658.063,01-	ECP	EP	510.393,64	
		CP	1.419.046,90	PC	101.830,72	I	1.104.942,69		EC	1.003.111,97	
		CS	1.532.874,46	TP	430.669,91	FPV	19.300,58		TR	1.513.505,61	
	Titolo 2 Spese in conto capitale	RS	967.442,09	PR	345.285,17	R	108.000,00-	ECP	EP	514.156,92	
		CP	1.376.887,65	PC	0,00	I	259.061,06		EC	259.061,06	
		CS	604.430,55	TP	345.285,17	FPV	1.016.013,46		TR	773.217,98	
	Titolo 3 Spese per incremento attività finanziarie	RS	0,00	PR	0,00	R	0,00		EP	0,00	
		CP	0,00	PC	0,00	I	0,00	ECP	EC	0,00	
		CS	0,00	TP	0,00	FPV	0,00		TR	0,00	
	Totale programma 04	Altre modalità di trasporto	RS	2.464.737,93	PR	674.124,36	R	766.063,01-	ECP	EP	1.024.550,56
			CP	2.795.934,55	PC	101.830,72	I	1.364.003,75		EC	1.262.173,03
			CS	2.137.305,01	TP	775.955,08	FPV	1.035.314,04		TR	2.286.723,59
1005 Programma 05 Viabilità e infrastrutture stradali											
Totale programma 05	Titolo 1 Spese correnti	RS	0,00	PR	0,00	R	0,00		EP	0,00	
		CP	1.109.777,11	PC	124.285,92	I	178.639,36	ECP	EC	54.353,44	
		CS	454.933,28	TP	124.285,92	FPV	72.590,00		TR	54.353,44	
	Titolo 2 Spese in conto capitale	RS	26.856.021,00	PR	3.766.120,67	R	15.038.989,87-	ECP	EP	8.050.910,46	
		CP	233.367.132,43	PC	26.066.214,40	I	28.369.019,80		EC	2.302.805,40	
		CS	56.748.742,41	TP	29.832.335,07	FPV	186.889.032,88		TR	10.353.715,86	
	Titolo 3 Spese per incremento attività finanziarie	RS	0,00	PR	0,00	R	0,00		EP	0,00	
		CP	0,00	PC	0,00	I	0,00	ECP	EC	0,00	
		CS	0,00	TP	0,00	FPV	0,00		TR	0,00	
	Titolo 4 Rimborso Prestiti	RS	0,00	PR	0,00	R	0,00		EP	0,00	
		CP	764.612,42	PC	764.612,42	I	764.612,42	ECP	EC	0,00	
		CS	764.612,42	TP	764.612,42	FPV	0,00		TR	0,00	
Totale programma 05	Viabilità e infrastrutture stradali	RS	26.856.021,00	PR	3.766.120,67	R	15.038.989,87-	ECP	EP	8.050.910,46	
		CP	233.241.521,96	PC	26.955.112,74	I	29.312.271,58		EC	2.357.158,84	
		CS	57.968.288,11	TP	30.721.233,41	FPV	186.961.622,88		TR	10.408.069,30	

## CONTO DEL BILANCIO - GESTIONE DELLA SPESA

Allegato n.10 - Rendiconto della gestione

MISSIONE, PROGRAMMA, TITOLO	DENOMINAZIONE	RESIDUI PASSIVI AL 01/01/2015 (RS)	PAGAMENTI IN C/RESIDUI (PR)	RIACCERTAMENTO RESIDUI (R)	ECONOMIE DI COMPETENZA (ECP= CP+FPV)	RESIDUI PASSIVI DA ESERCIZI PRECEDENTI (EP=RS-PR+R)
		PREVISIONI DEFINITIVE DI COMPETENZA (CP)	PAGAMENTI IN C/COMPETENZA (PC)	IMPEGNI (I)		RESIDUI PASSIVI DA ESERCIZIO DI COMPETENZA (EC=I-PC)
		PREVISIONI DEFINITIVE DI CASSA (CS)	TOTALE PAGAMENTI (TP=PR+PC)	FONDO PLURIENNALE VINCOLATO (FPV)		TOTALE RESIDUI PASSIVI DA RIPORTARE (TR=EP+EC)
1006	Programma 06	Politica regionale unitaria per i trasporti e il diritto alla mobilità				
	TITOLO 1	Spese correnti	RS 0,00 CP 0,00 CS 0,00	PR 0,00 PC 0,00 TP 0,00	R 0,00 I 0,00 FPV 0,00	EP 0,00 EC 0,00 TR 0,00
	TITOLO 2	Spese in conto capitale	RS 0,00 CP 0,00 CS 0,00	PR 0,00 PC 0,00 TP 0,00	R 0,00 I 0,00 FPV 0,00	EP 0,00 EC 0,00 TR 0,00
	TITOLO 3	Spese per incremento attività finanziarie	RS 0,00 CP 0,00 CS 0,00	PR 0,00 PC 0,00 TP 0,00	R 0,00 I 0,00 FPV 0,00	EP 0,00 EC 0,00 TR 0,00
	TITOLO 6	Politica regionale unitaria per i trasporti e il diritto alla mobilità	RS 0,00 CP 0,00 CS 0,00	PR 0,00 PC 0,00 TP 0,00	R 0,00 I 0,00 FPV 0,00	EP 0,00 EC 0,00 TR 0,00
	TOTALE MISSIONE 10	Trasporti e diritto alla mobilità	RS 92.153.933,43 CP 885.290.442,29 CS 577.970.604,34	PR 35.773.921,15 PC 471.174.988,25 TP 506.948.909,40	R 33.335.073,26 I 496.734.311,18 FPV 226.230.697,63	EP 23.044.939,02 EC 25.559.322,93 TR 48.604.261,95
	MISSIONE 11	Soccorso civile				
	Programma 01	Sistema di protezione civile				
	TITOLO 1	Spese correnti	RS 4.160.263,39 CP 9.002.669,61 CS 11.393.403,83	PR 3.467.949,17 PC 103.880,00 TP 3.571.829,17	R 519.801,02- I 5.624.563,31 FPV 288.500,00	EP 172.513,20 EC 5.520.683,31 TR 5.693.196,51
	TITOLO 2	Spese in conto capitale	RS 3.744.693,98 CP 69.557.950,74 CS 32.413.691,01	PR 1.551.433,15 PC 8.297.771,45 TP 9.849.204,60	R 1.942.501,82- I 40.659.058,21 FPV 2.666.475,09	EP 250.759,01 EC 32.361.286,76 TR 32.612.045,77
	TITOLO 3	Spese per incremento attività finanziarie	RS 0,00 CP 0,00 CS 0,00	PR 0,00 PC 0,00 TP 0,00	R 0,00 I 0,00 FPV 0,00	EP 0,00 EC 0,00 TR 0,00

## CONTO DEL BILANCIO - GESTIONE DELLA SPESA

Allegato n.10 - Rendiconto della gestione

MISSIONE, PROGRAMMA, TITOLO	DENOMINAZIONE	RESIDUI PASSIVI AL 01/01/2015 (RS)	PAGAMENTI IN C/RESIDUI (PR)	RIACCERTAMENTO RESIDUI (R)	ECONOMIE DI COMPETENZA (ECP= CP+FPV)	RESIDUI PASSIVI DA ESERCIZI PRECEDENTI (EP=RS-PR+R)
		PREVISIONI DEFINITIVE DI COMPETENZA (CP)	PAGAMENTI IN C/COMPETENZA (PC)	IMPEGNI (I)		RESIDUI PASSIVI DA ESERCIZIO DI COMPETENZA (EC=I-PC)
		PREVISIONI DEFINITIVE DI CASSA (CS)	TOTALE PAGAMENTI (TP=PR+PC)	FONDO PLURIENNALE VINCOLATO (FPV)		TOTALE RESIDUI PASSIVI DA RIPORTARE (TR=EP+EC)
Totale programma	01 Sistema di protezione civile	RS 7.904.957,37 CP 78.560.620,35 CS 43.807.094,84	PR 5.019.382,32 PC 8.401.651,45 TP 13.421.033,77	R 2.462.302,84+ I 46.283.621,52 FPV 2.954.975,09	ECP 29.322.023,74	EP 423.272,21 EC 37.881.970,07 TR 38.305.242,28
1102 Programma	02 Interventi a seguito di calamità naturali					
TITOLO 1	Spese correnti	RS 143.000,00 CP 13.153.139,56 CS 8.062.538,76	PR 100.000,00 PC 5.841.374,30 TP 5.941.374,30	R 0,00 I 5.859.374,30 FPV 0,00	ECP 7.293.765,26	EP 43.000,00 EC 18.000,00 TR 61.000,00
TITOLO 2	Spese in conto capitale	RS 7.380.017,41 CP 41.381.662,24 CS 32.892.065,63	PR 7.147.416,72 PC 8.009.392,19 TP 15.156.808,91	R 100,69- I 24.441.190,73 FPV 8.136.331,79	ECP 8.804.139,72	EP 232.500,00 EC 16.431.798,54 TR 16.664.298,54
TITOLO 3	Spese per incremento attività finanziarie	RS 0,00 CP 0,00 CS 0,00	PR 0,00 PC 0,00 TP 0,00	R 0,00 I 0,00 FPV 0,00	ECP 0,00	EP 0,00 EC 0,00 TR 0,00
TITOLO 4	Rimborso Prestiti	RS 0,00 CP 35.095.078,02 CS 35.095.078,02	PR 0,00 PC 35.095.078,02 TP 35.095.078,02	R 0,00 I 35.095.078,02 FPV 0,00	ECP 0,00	EP 0,00 EC 0,00 TR 0,00
Totale programma	02 Interventi a seguito di calamità naturali	RS 7.523.017,41 CP 89.629.879,82 CS 76.049.682,41	PR 7.247.416,72 PC 48.945.844,51 TP 56.193.261,23	R 100,69- I 65.395.643,05 FPV 8.136.331,79	ECP 16.097.904,98	EP 275.500,00 EC 16.449.798,54 TR 16.725.298,54
1103 Programma	03 Politica regionale unitaria per il soccorso e la protezione civile					
TITOLO 1	Spese correnti	RS 0,00 CP 0,00 CS 0,00	PR 0,00 PC 0,00 TP 0,00	R 0,00 I 0,00 FPV 0,00	ECP 0,00	EP 0,00 EC 0,00 TR 0,00
TITOLO 2	Spese in conto capitale	RS 0,00 CP 0,00 CS 0,00	PR 0,00 PC 0,00 TP 0,00	R 0,00 I 0,00 FPV 0,00	ECP 0,00	EP 0,00 EC 0,00 TR 0,00

## CONTO DEL BILANCIO - GESTIONE DELLA SPESA

Allegato n.10 - Rendiconto della gestione

MISSIONE, PROGRAMMA, TITOLO	DENOMINAZIONE	RESIDUI PASSIVI AL 01/01/2015 (RS)	PAGAMENTI IN C/RESIDUI (PR)	RIACCERTAMENTO RESIDUI (R)	ECONOMIE DI COMPETENZA (ECP= CP+FPV)	RESIDUI PASSIVI DA ESERCIZIO PRECEDENTI (EP=RS-PR+R)						
		PREVISIONI DEFINITIVE DI COMPETENZA (CP)	PAGAMENTI IN C/COMPETENZA (PC)	IMPEGNI (I)		RESIDUI PASSIVI DA ESERCIZIO DI COMPETENZA (EC=IC)						
		PREVISIONI DEFINITIVE DI CASSA (CS)	TOTALE PAGAMENTI (TP=PR+PC)	FONDO PLURIENNALE VINCOLATO (FPV)		TOTALE RESIDUI PASSIVI DA RIPORTARE (TR=EP+ECP)						
TITOLO 3	Spese per incremento attività finanziarie	RS	0,00	PR	0,00	R	0,00	EP	0,00			
		CP	0,00	PC	0,00	I	0,00	ECP	EC	0,00		
		CS	0,00	TP	0,00	FPV	0,00		TR	0,00		
	Totale programma 03	Politica regionale unitaria per il soccorso e la protezione civile	RS	0,00	PR	0,00	R	0,00	EP	0,00		
			CP	0,00	PC	0,00	I	0,00	ECP	EC	0,00	
			CS	0,00	TP	0,00	FPV	0,00		TR	0,00	
	TOTALE MISSIONE 11	Soccorso civile	RS	15.427.974,78	PR	12.266.799,04	R	2.462.403,53-	EP	698.772,21		
			CP	168.190.500,17	PC	57.347.495,96	I	111.679.264,57	ECP	EC	54.331.768,61	
			CS	119.856.777,25	TP	69.614.295,00	FPV	11.091.306,88		TR	55.030.540,82	
	MISSIONE 12 Diritti sociali, politiche sociali e famiglia											
1201 Programma 01	Interventi per l'infanzia e i minori e per asili nido	TITOLO 1	Spese correnti	RS	26.176.333,58	PR	25.457.988,36	R	370.783,21-	EP	347.562,01	
				CP	21.559.483,54	PC	14.699.132,93	I	16.629.142,40	ECP	EC	1.930.009,47
				CS	42.429.820,95	TP	40.157.121,29	FPV	4.841.225,74		TR	2.277.571,48
	TITOLO 2	Spese in conto capitale	RS	1.027.329,36	PR	323.266,32	R	41.777,16-	EP	662.285,88		
			CP	900.000,00	PC	0,00	I	571.238,94	ECP	EC	571.238,94	
			CS	578.198,81	TP	323.266,32	FPV	229.306,77		TR	1.233.524,82	
	TITOLO 3	Spese per incremento attività finanziarie	RS	0,00	PR	0,00	R	0,00	EP	0,00		
			CP	0,00	PC	0,00	I	0,00	ECP	EC	0,00	
			CS	0,00	TP	0,00	FPV	0,00		TR	0,00	
	Totale programma 01	Interventi per l'infanzia e i minori e per asili nido	RS	27.203.662,94	PR	25.781.254,68	R	412.560,37-	EP	1.009.847,89		
CP			22.459.483,54	PC	14.699.132,93	I	17.200.381,34	ECP	EC	2.501.248,41		
CS			43.008.019,76	TP	40.480.387,61	FPV	5.070.532,51		TR	3.511.096,30		
1202 Programma 02 Interventi per la disabilità												
TITOLO 1	Spese correnti	RS	12.200.044,53	PR	2.929.069,36	R	746.497,21-	EP	8.524.477,96			
		CP	41.308.227,04	PC	1.653.053,53	I	8.477.623,60	ECP	EC	6.824.570,07		
		CS	36.536.268,79	TP	4.582.122,89	FPV	9.693.407,22		TR	15.349.048,03		

## CONTO DEL BILANCIO - GESTIONE DELLA SPESA

Allegato n.10 - Rendiconto della gestione

MISSIONE, PROGRAMMA, TITOLO	DENOMINAZIONE	RESIDUI PASSIVI AL 01/01/2015 (RS)		PAGAMENTI IN C/RESIDUI (PR)		RIACCERTAMENTO RESIDUI (R)		ECONOMIE DI COMPETENZA (ECP= CP+FPV)		RESIDUI PASSIVI DA ESERCIZIO PRECEDENTI (EP=RS-PR+R)		
		PREVISIONI DEFINITIVE DI COMPETENZA (CP)		PAGAMENTI IN C/COMPETENZA (PC)		IMPEGNI (I)		COMPETENZA (ECP= CP+FPV)		RESIDUI PASSIVI DA ESERCIZIO DI COMPETENZA (EC=I-PC)		
		PREVISIONI DEFINITIVE DI CASSA (CS)		TOTALE PAGAMENTI (TP=PR+PC)		FONDO PLURIENNALE VINCOLATO (FPV)		TOTALI E RESIDUI PASSIVI DA RIPORTARE (TR=EP+EC)				
Totale programma	Titolo 2	Spese in conto capitale	RS	732.082,90	PR	356.400,61	R	134.109,85-	EP	241.572,44		
			CP	2.861.195,54	PC	205.990,68	I	605.624,32	EC	399.633,64		
			CS	1.146.303,00	TP	562.391,29	FPV	935.321,79	TR	641.206,08		
	Titolo 3	Spese per incremento attività finanziarie	RS	0,00	PR	0,00	R	0,00	EP	0,00		
			CP	0,00	PC	0,00	I	0,00	EC	0,00		
			CS	0,00	TP	0,00	FPV	0,00	TR	0,00		
	Totale programma	Interventi per la disabilità	RS	12.932.127,43	PR	3.285.469,97	R	880.607,06-	EP	8.766.050,40		
			CP	44.169.422,58	PC	1.859.044,21	I	9.083.247,92	EC	7.224.203,71		
			CS	37.682.571,79	TP	5.144.514,18	FPV	10.628.729,01	TR	15.990.254,11		
	1203 Programma	03 Interventi per gli anziani	Titolo 1	Spese correnti	RS	27.861.120,99	PR	27.852.320,97	R	8.800,02-	EP	0,00
					CP	32.650.304,65	PC	30.966.000,00	I	32.116.000,00	EC	1.150.000,00
					CS	59.573.683,46	TP	58.818.320,97	FPV	0,00	TR	1.150.000,00
Titolo 2		Spese in conto capitale	RS	52.500,00	PR	52.500,00	R	0,00	EP	0,00		
			CP	8.631.234,56	PC	32.644,90	I	1.543.594,22	EC	1.510.949,32		
			CS	2.730.186,23	TP	85.144,90	FPV	4.909.449,28	TR	1.510.949,32		
Titolo 3		Spese per incremento attività finanziarie	RS	0,00	PR	0,00	R	0,00	EP	0,00		
			CP	0,00	PC	0,00	I	0,00	EC	0,00		
			CS	0,00	TP	0,00	FPV	0,00	TR	0,00		
Totale programma		Interventi per gli anziani	RS	27.913.620,99	PR	27.904.820,97	R	8.800,02-	EP	0,00		
			CP	41.281.539,21	PC	30.998.644,90	I	33.659.594,22	EC	2.660.949,32		
			CS	62.303.869,69	TP	58.903.465,87	FPV	4.909.449,28	TR	2.660.949,32		
1204 Programma	04 Interventi per i soggetti a rischio di esclusione sociale	Titolo 1	Spese correnti	RS	3.750.000,39	PR	2.817.421,19	R	885.114,20-	EP	47.465,00	
				CP	17.266.248,58	PC	8.417.876,13	I	12.355.676,50	EC	3.937.800,37	
				CS	15.823.696,27	TP	11.235.297,32	FPV	3.504.737,04	TR	3.985.265,37	

## CONTO DEL BILANCIO - GESTIONE DELLA SPESA

Allegato n.10 - Rendiconto della gestione

MISSIONE, PROGRAMMA, TITOLO	DENOMINAZIONE	RESIDUI PASSIVI AL 01/01/2015 (RS)		PAGAMENTI IN C/RESIDUI (PR)		RIACCERTAMENTO RESIDUI (R)		ECONOMIE DI COMPETENZA (ECP= CP-I-FPV)		RESIDUI PASSIVI DA ESERCIZI PRECEDENTI (EP=RS-PR+R)		
		PREVISIONI DEFINITIVE DI COMPETENZA (CP)		PAGAMENTI IN C/COMPETENZA (PC)		IMPEGNI (I)				RESIDUI PASSIVI DA ESERCIZIO DI COMPETENZA (EC=I-PC)		
		PREVISIONI DEFINITIVE DI CASSA (CS)		TOTALE PAGAMENTI (TP=PR+PC)		FONDO PLURIENNALE VINCOLATO (FPV)				TOTALE RESIDUI PASSIVI DA RIPORTARE (TR=EP+EC)		
Totale programma 04	Titolo 2 Spese in conto capitale	RS	1.248.329,79	PR	703.975,04	R	199.739,75-	ECP	1.212.694,58	EP	344.615,00	
		CP	3.023.597,31	PC	76.174,83	I	1.375.490,93			EC	1.299.316,10	
		CS	1.753.638,03	TP	780.149,87	FPV	435.411,80			TR	1.643.931,10	
	Titolo 3 Spese per incremento attività finanziarie	RS	0,00	PR	0,00	R	0,00	ECP	0,00	EP	0,00	
		CP	0,00	PC	0,00	I	0,00		0,00	EC	0,00	
		CS	0,00	TP	0,00	FPV	0,00			TR	0,00	
	Totale programma 04	Interventi per i soggetti a rischio di esclusione sociale	RS	4.998.330,18	PR	3.521.396,23	R	1.084.853,95-	ECP	2.618.529,62	EP	392.080,00
			CP	20.289.845,89	PC	8.494.050,96	I	13.731.167,43			EC	5.237.116,47
			CS	17.577.334,30	TP	12.015.447,19	FPV	3.940.148,84			TR	5.629.196,47
	1205 Programma 05 Interventi per le famiglie											
	Titolo 1 Spese correnti	RS	35.000,00	PR	29.000,00	R	6.000,00-	ECP	0,00	EP	0,00	
		CP	4.495.174,23	PC	8.000,00	I	768.000,00		0,00	EC	760.000,00	
CS		797.000,00	TP	37.000,00	FPV	3.727.174,23			TR	760.000,00		
Titolo 2 Spese in conto capitale	RS	0,00	PR	0,00	R	0,00	ECP	0,00	EP	0,00		
	CP	0,00	PC	0,00	I	0,00		0,00	EC	0,00		
	CS	0,00	TP	0,00	FPV	0,00			TR	0,00		
Titolo 3 Spese per incremento attività finanziarie	RS	0,00	PR	0,00	R	0,00	ECP	0,00	EP	0,00		
	CP	0,00	PC	0,00	I	0,00		0,00	EC	0,00		
	CS	0,00	TP	0,00	FPV	0,00			TR	0,00		
Totale programma 05	Interventi per le famiglie	RS	35.000,00	PR	29.000,00	R	6.000,00-	ECP	0,00	EP	0,00	
		CP	4.495.174,23	PC	8.000,00	I	768.000,00		0,00	EC	760.000,00	
		CS	797.000,00	TP	37.000,00	FPV	3.727.174,23			TR	760.000,00	
1206 Programma 06 Interventi per il diritto alla casa												
Titolo 1 Spese correnti	RS	0,00	PR	0,00	R	0,00	ECP	0,00	EP	0,00		
	CP	16.689.364,67	PC	1.813.255,28	I	16.689.364,67		0,00	EC	14.876.109,39		
	CS	16.689.364,67	TP	1.813.255,28	FPV	0,00			TR	14.876.109,39		

## CONTO DEL BILANCIO - GESTIONE DELLA SPESA

Allegato n.10 - Rendiconto della gestione

MISSIONE, PROGRAMMA, TITOLO	DENOMINAZIONE	RESIDUI PASSIVI AL 01/01/2015 (RS)		PAGAMENTI IN C/RESIDUI (PR)		RIACCERTAMENTO RESIDUI (R)		ECONOMIE DI COMPETENZA (ECP= CP-I-FPV)		RESIDUI PASSIVI DA ESERCIZIO PRECEDENTI (EP=RS-PR+R)			
		PREVISIONI DEFINITIVE DI COMPETENZA (CP)		PAGAMENTI IN C/COMPETENZA (PC)		IMPEGNI (I)		COMPETENZA (ECP= CP-I-FPV)		RESIDUI PASSIVI DA ESERCIZIO DI COMPETENZA (EC=I-PC)			
		PREVISIONI DEFINITIVE DI CASSA (CS)		TOTALE PAGAMENTI (TP=PR+PC)		FONDO PLURIENNALE VINCOLATO (FPV)				TOTALE RESIDUI PASSIVI DA RIPORTARE (TR=EP+EC)			
Totale programma	Titolo 2	Spese in conto capitale		RS	0,00	PR	0,00	R	0,00		EP	0,00	
		CP	0,00	PC	0,00	I	0,00		0,00	ECP	0,00		
		CS	0,00	TP	0,00	FPV	0,00			TR	0,00		
	Titolo 3	Spese per incremento attività finanziarie		RS	0,00	PR	0,00	R	0,00		EP	0,00	
		CP	0,00	PC	0,00	I	0,00		0,00	ECP	0,00		
		CS	0,00	TP	0,00	FPV	0,00			TR	0,00		
	Totale programma	06	Interventi per il diritto alla casa		RS	0,00	PR	0,00	R	0,00		EP	0,00
		CP	16.689.364,67	PC	1.813.255,28	I	16.689.364,67		0,00	ECP	14.876.109,39		
		CS	16.689.364,67	TP	1.813.255,28	FPV	0,00			TR	14.876.109,39		
	1207	Programma	07	Programmazione e governo della rete dei servizi socio-sanitari e sociali									
	Totale programma	Titolo 1	Spese correnti		RS	1.111.846,93	PR	571.432,05	R	528.047,62-		EP	12.367,26
			CP	15.009.599,65	PC	5.785.827,97	I	8.151.605,94		8.151.605,94	ECP	2.365.777,97	
		CS	10.398.148,75	TP	6.357.260,02	FPV	4.068.522,08			TR	2.378.145,23		
Titolo 2		Spese in conto capitale		RS	0,00	PR	0,00	R	0,00		EP	0,00	
		CP	0,00	PC	0,00	I	0,00		0,00	ECP	0,00		
		CS	0,00	TP	0,00	FPV	0,00			TR	0,00		
Titolo 3		Spese per incremento attività finanziarie		RS	0,00	PR	0,00	R	0,00		EP	0,00	
		CP	0,00	PC	0,00	I	0,00		0,00	ECP	0,00		
		CS	0,00	TP	0,00	FPV	0,00			TR	0,00		
Totale programma		07	Programmazione e governo della rete dei servizi socio-sanitari e sociali		RS	1.111.846,93	PR	571.432,05	R	528.047,62-		EP	12.367,26
		CP	15.009.599,65	PC	5.785.827,97	I	8.151.605,94		8.151.605,94	ECP	2.365.777,97		
		CS	10.398.148,75	TP	6.357.260,02	FPV	4.068.522,08			TR	2.378.145,23		
1208	Programma	08	Cooperazione e associazionismo										
Totale programma	Titolo 1	Spese correnti		RS	1.535.199,76	PR	887.445,37	R	500.291,29-		EP	147.463,10	
		CP	1.546.862,68	PC	456.157,35	I	738.755,10		738.755,10	ECP	282.597,75		
		CS	2.023.588,71	TP	1.343.602,72	FPV	186.426,90			TR	430.060,85		



## CONTO DEL BILANCIO - GESTIONE DELLA SPESA

Allegato n.10 - Rendiconto della gestione

MISSIONE, PROGRAMMA, TITOLO	DENOMINAZIONE	RESIDUI PASSIVI AL 01/01/2015 (RS)	PAGAMENTI IN C/RESIDUI (PR)	RIACCERTAMENTO RESIDUI (R)	ECONOMIE DI COMPETENZA (ECP= CP+FPV)	RESIDUI PASSIVI DA ESERCIZIO PRECEDENTI (EP=RS-PR+R)			
		PREVISIONI DEFINITIVE DI COMPETENZA (CP)	PAGAMENTI IN C/COMPETENZA (PC)	IMPEGNI (I)	TOTALE RESIDUI PASSIVI DA RIPORTARE (TR=EP+ECP)				
		PREVISIONI DEFINITIVE DI CASSA (CS)	TOTALE PAGAMENTI (TP=PR+PC)	FONDO PLURIENNALE VINCOLATO (FPV)					
Totale programma 08	Titolo 2	Spese in conto capitale	RS 0,00 CP 0,00 CS 0,00	PR 0,00 PC 0,00 TP 0,00	R 0,00 I 0,00 FPV 0,00	ECP 0,00 TR 0,00			
	Titolo 3	Spese per incremento attività finanziarie	RS 0,00 CP 0,00 CS 0,00	PR 0,00 PC 0,00 TP 0,00	R 0,00 I 0,00 FPV 0,00	ECP 0,00 TR 0,00			
	Totale programma 08	Cooperazione e associazionismo	RS 1.535.199,76 CP 1.546.862,68 CS 2.023.588,71	PR 887.445,37 PC 456.157,35 TP 1.343.602,72	R 500.291,29- I 738.755,10 FPV 186.426,90	ECP 621.680,68 TR 430.060,85			
	1209 Programma 09	Titolo 1	Spese correnti	RS 0,00 CP 0,00 CS 0,00	PR 0,00 PC 0,00 TP 0,00	R 0,00 I 0,00 FPV 0,00	ECP 0,00 TR 0,00		
		Titolo 2	Spese in conto capitale	RS 0,00 CP 0,00 CS 0,00	PR 0,00 PC 0,00 TP 0,00	R 0,00 I 0,00 FPV 0,00	ECP 0,00 TR 0,00		
		Titolo 3	Spese per incremento attività finanziarie	RS 0,00 CP 0,00 CS 0,00	PR 0,00 PC 0,00 TP 0,00	R 0,00 I 0,00 FPV 0,00	ECP 0,00 TR 0,00		
		Totale programma 09	Servizio necroscopico e cimiteriale	RS 0,00 CP 0,00 CS 0,00	PR 0,00 PC 0,00 TP 0,00	R 0,00 I 0,00 FPV 0,00	ECP 0,00 TR 0,00		
		1210 Programma 10	Politica regionale unitaria per i diritti sociali e la famiglia	Titolo 1	Spese correnti	RS 0,00 CP 0,00 CS 0,00	PR 0,00 PC 0,00 TP 0,00	R 0,00 I 0,00 FPV 0,00	ECP 0,00 TR 0,00

## CONTO DEL BILANCIO - GESTIONE DELLA SPESA

Allegato n.10 - Rendiconto della gestione

MISSIONE, PROGRAMMA, TITOLO	DENOMINAZIONE	RESIDUI PASSIVI AL 01/01/2015 (RS)	PAGAMENTI IN C/RESIDUI (PR)	RIACCERTAMENTO RESIDUI (R)	ECONOMIE DI COMPETENZA (ECP= CP+FPV)	RESIDUI PASSIVI DA ESERCIZI PRECEDENTI (EP=RS-PR+R)	
		PREVISIONI DEFINITIVE DI COMPETENZA (CP)	PAGAMENTI IN C/COMPETENZA (PC)	IMPEGNI (I)	COMPETENZA (ECP= CP+FPV)	RESIDUI PASSIVI DA ESERCIZIO DI COMPETENZA (EC=ECP)	
		PREVISIONI DEFINITIVE DI CASSA (CS)	TOTALE PAGAMENTI (TP=PR+PC)	FONDO PLURIENNALE VINCOLATO (FPV)			
MISSIONE 13 Tutela della salute	TITOLO 2	Spese in conto capitale	RS 0,00 CP 0,00 CS 0,00	PR 0,00 PC 0,00 TP 0,00	R 0,00 I 0,00 FPV 0,00	ECP 0,00	EP 0,00 EC 0,00 TR 0,00
	TITOLO 3	Spese per incremento attività finanziarie	RS 0,00 CP 0,00 CS 0,00	PR 0,00 PC 0,00 TP 0,00	R 0,00 I 0,00 FPV 0,00	ECP 0,00	EP 0,00 EC 0,00 TR 0,00
	Totale programma 10	Politica regionale unitaria per i diritti sociali e la famiglia	RS 0,00 CP 0,00 CS 0,00	PR 0,00 PC 0,00 TP 0,00	R 0,00 I 0,00 FPV 0,00	ECP 0,00	EP 0,00 EC 0,00 TR 0,00
	TOTALE MISSIONE 12	Diritti sociali, politiche sociali e famiglia	RS 75.729.788,23 CP 165.941.292,45 CS 190.479.897,67	PR 61.980.819,27 PC 64.114.113,60 TP 126.094.932,87	R 3.421.160,31- I 100.022.116,62 FPV 32.530.982,85	ECP 33.388.192,98	EP 10.327.808,65 EC 35.908.003,02 TR 46.235.811,67
	MISSIONE 13	Tutela della salute					
	PROGRAMMA 01	Servizio sanitario regionale - finanziamento ordinario corrente per la garanzia dei LEA					
	TITOLO 1	Spese correnti	RS 709.007.358,25 CP 8.734.429.733,68 CS 9.267.875.662,77	PR 183.234.134,44 PC 8.137.861.967,60 TP 8.321.096.102,04	R 8.331.289,62- I 8.730.035.381,04 FPV 0,00	ECP 4.394.352,64	EP 517.441.934,19 EC 592.173.413,44 TR 1.109.615.347,63
	Totale programma 01	Servizio sanitario regionale - finanziamento ordinario corrente per la garanzia dei LEA	RS 709.007.358,25 CP 8.734.429.733,68 CS 9.267.875.662,77	PR 183.234.134,44 PC 8.137.861.967,60 TP 8.321.096.102,04	R 8.331.289,62- I 8.730.035.381,04 FPV 0,00	ECP 4.394.352,64	EP 517.441.934,19 EC 592.173.413,44 TR 1.109.615.347,63
	PROGRAMMA 02	Servizio sanitario regionale - finanziamento aggiuntivo corrente per livelli di assistenza superiori ai LEA					
	TITOLO 1	Spese correnti	RS 196.371.402,81 CP 170.566.027,08 CS 296.937.429,89	PR 127.384.832,17 PC 16.000.000,00 TP 143.384.832,17	R 3.315,34- I 170.566.027,08 FPV 0,00	ECP 0,00	EP 68.983.255,30 EC 154.566.027,08 TR 223.549.282,38
	Totale programma 02	Servizio sanitario regionale - finanziamento aggiuntivo corrente per livelli di assistenza superiori ai LEA	RS 196.371.402,81 CP 170.566.027,08 CS 296.937.429,89	PR 127.384.832,17 PC 16.000.000,00 TP 143.384.832,17	R 3.315,34- I 170.566.027,08 FPV 0,00	ECP 0,00	EP 68.983.255,30 EC 154.566.027,08 TR 223.549.282,38

## CONTO DEL BILANCIO - GESTIONE DELLA SPESA

Allegato n.10 - Rendiconto della gestione

MISSIONE, PROGRAMMA, TITOLO	DENOMINAZIONE	RESIDUI PASSIVI AL 01/01/2015 (RS)	PAGAMENTI IN C/RESIDUI (PR)	RIACCERTAMENTO RESIDUI (R)	ECONOMIE DI COMPETENZA (ECP= CP+FPV)	RESIDUI PASSIVI DA ESERCIZI PRECEDENTI (EP=RS-PR+R)
		PREVISIONI DEFINITIVE DI COMPETENZA (CP)	PAGAMENTI IN C/COMPETENZA (PC)	IMPEGNI (I)		RESIDUI PASSIVI DA ESERCIZIO DI COMPETENZA (EC=I-PC)
		PREVISIONI DEFINITIVE DI CASSA (CS)	TOTALE PAGAMENTI (TP=PR+PC)	FONDO PLURIENNALE VINCOLATO (FPV)		TOTALE RESIDUI PASSIVI DA RIPORTARE (TR=EP+EC)
1303 Programma 03	Servizio sanitario regionale - finanziamento aggiuntivo corrente per la copertura dello squilibrio di bilancio corrente					
Titolo 1	Spese correnti	RS 36.830.885,50	PR 34.883.322,00	R 0,00	ECP 0,00	EP 1.947.563,50
		CP 0,00	PC 0,00	I 0,00		EC 0,00
		CS 36.830.885,50	TP 34.883.322,00	FPV 0,00		TR 1.947.563,50
Totale programma 03	Servizio sanitario regionale - finanziamento aggiuntivo corrente per la copertura dello squilibrio di bilancio corrente	RS 36.830.885,50	PR 34.883.322,00	R 0,00	ECP 0,00	EP 1.947.563,50
CP 0,00			PC 0,00	I 0,00		EC 0,00
CS 36.830.885,50			TP 34.883.322,00	FPV 0,00		TR 1.947.563,50
1304 Programma 04	Servizio sanitario regionale - ripiano di disavanzi sanitari relativi ad esercizi pregressi					
Titolo 1	Spese correnti	RS 6.000.000,00	PR 6.000.000,00	R 0,00	ECP 922.216,54	EP 0,00
		CP 32.702.215,53	PC 27.779.998,99	I 31.779.998,99		EC 4.000.000,00
		CS 37.779.998,99	TP 33.779.998,99	FPV 0,00		TR 4.000.000,00
Titolo 2	Spese in conto capitale	RS 0,00	PR 0,00	R 0,00	ECP 0,00	EP 0,00
		CP 0,00	PC 0,00	I 0,00		EC 0,00
		CS 0,00	TP 0,00	FPV 0,00		TR 0,00
Titolo 4	Rimborso Prestiti	RS 0,00	PR 0,00	R 0,00	ECP 0,00	EP 0,00
		CP 55.614.055,35	PC 55.614.055,35	I 55.614.055,35		EC 0,00
		CS 55.614.055,35	TP 55.614.055,35	FPV 0,00		TR 0,00
Totale programma 04	Servizio sanitario regionale - ripiano di disavanzi sanitari relativi ad esercizi pregressi	RS 6.000.000,00	PR 6.000.000,00	R 0,00	ECP 922.216,54	EP 0,00
CP 88.316.270,88			PC 83.394.054,34	I 87.394.054,34		EC 4.000.000,00
CS 93.394.054,34			TP 89.394.054,34	FPV 0,00		TR 4.000.000,00
1305 Programma 05	Servizio sanitario regionale - investimenti sanitari					
Titolo 2	Spese in conto capitale	RS 213.233.614,58	PR 21.342.485,30	R 1.156.886,07-	ECP 81.933,05	EP 190.734.243,21
		CP 154.132.472,92	PC 10.457.016,62	I 154.050.539,87		EC 143.593.523,25
		CS 179.164.773,41	TP 31.799.501,92	FPV 0,00		TR 334.327.766,46
Titolo 3	Spese per incremento attività finanziarie	RS 0,00	PR 0,00	R 0,00	ECP 0,00	EP 0,00
		CP 0,00	PC 0,00	I 0,00		EC 0,00
		CS 0,00	TP 0,00	FPV 0,00		TR 0,00

## CONTO DEL BILANCIO - GESTIONE DELLA SPESA

Allegato n.10 - Rendiconto della gestione

MISSIONE, PROGRAMMA, TITOLO	DENOMINAZIONE	RESIDUI PASSIVI AL 01/01/2015 (RS)	PAGAMENTI IN C/RESIDUI (PR)	RIACCERTAMENTO RESIDUI (R)	ECONOMIE DI COMPETENZA (ECP= CP+FPV)	RESIDUI PASSIVI DA ESERCIZIO PRECEDENTI (EP=RS-PR+R)
		PREVISIONI DEFINITIVE DI COMPETENZA (CP)	PAGAMENTI IN C/COMPETENZA (PC)	IMPEGNI (I)		RESIDUI PASSIVI DA ESERCIZIO DI COMPETENZA (EC=I-PC)
		PREVISIONI DEFINITIVE DI CASSA (CS)	TOTALE PAGAMENTI (TP=PR+PC)	FONDO PLURIENNALE VINCOLATO (FPV)		TOTALE RESIDUI PASSIVI DA RIPORTARE (TR=EP+EC)
Totale programma	05 Servizio sanitario regionale - investimenti sanitari	RS 213.233.614,58 CP 154.132.472,92 CS 179.164.773,41	PR 21.342.485,30 PC 10.457.016,62 TP 31.799.501,92	R 1.156.886,07- I 154.050.539,87 FPV 0,00	ECP 81.933,05	EP 190.734.243,21 EC 143.593.523,25 TR 334.327.766,46
Programma	06 Servizio sanitario regionale - restituzione maggiori gettiti SSN					
TITOLO 1	Spese correnti	RS 107.045.430,55 CP 261.584.799,50 CS 368.630.230,05	PR 0,00 PC 0,00 TP 0,00	R 0,00 I 261.584.799,50 FPV 0,00	ECP 0,00	EP 107.045.430,55 EC 261.584.799,50 TR 368.630.230,05
Totale programma	06 Servizio sanitario regionale - restituzione maggiori gettiti SSN	RS 107.045.430,55 CP 261.584.799,50 CS 368.630.230,05	PR 0,00 PC 0,00 TP 0,00	R 0,00 I 261.584.799,50 FPV 0,00	ECP 0,00	EP 107.045.430,55 EC 261.584.799,50 TR 368.630.230,05
Programma	07 Ulteriori spese in materia sanitaria					
TITOLO 1	Spese correnti	RS 17.347.520,62 CP 87.893.198,14 CS 84.723.266,45	PR 1.530.492,54 PC 45.177.962,12 TP 46.708.454,66	R 118.616,87- I 84.542.414,68 FPV 175.500,00	ECP 3.175.283,46	EP 15.698.411,21 EC 39.364.452,56 TR 55.062.863,77
TITOLO 2	Spese in conto capitale	RS 1.366.907,79 CP 2.815.545,52 CS 3.840.021,39	PR 1.366.907,78 PC 584.024,48 TP 1.950.932,26	R 0,01- I 2.398.860,88 FPV 0,00	ECP 416.684,64	EP 0,00 EC 1.814.836,40 TR 1.814.836,40
TITOLO 3	Spese per incremento attività finanziarie	RS 0,00 CP 0,00 CS 0,00	PR 0,00 PC 0,00 TP 0,00	R 0,00 I 0,00 FPV 0,00	ECP 0,00	EP 0,00 EC 0,00 TR 0,00
Totale programma	07 Ulteriori spese in materia sanitaria	RS 18.714.428,41 CP 90.708.743,66 CS 88.563.287,84	PR 2.897.400,32 PC 45.761.986,60 TP 48.659.386,92	R 118.616,88- I 86.941.275,56 FPV 175.500,00	ECP 3.591.968,10	EP 15.698.411,21 EC 41.179.288,96 TR 56.877.700,17
Programma	08 Politica regionale unitaria per la tutela della salute					
TITOLO 1	Spese correnti	RS 0,00 CP 0,00 CS 0,00	PR 0,00 PC 0,00 TP 0,00	R 0,00 I 0,00 FPV 0,00	ECP 0,00	EP 0,00 EC 0,00 TR 0,00

## CONTO DEL BILANCIO - GESTIONE DELLA SPESA

Allegato n.10 - Rendiconto della gestione

MISSIONE, PROGRAMMA, TITOLO	DENOMINAZIONE	RESIDUI PASSIVI AL 01/01/2015 (RS)		PAGAMENTI IN C/RESIDUI (PR)		RIACCERTAMENTO RESIDUI (R)		RESIDUI PASSIVI DA ESERCIZI PRECEDENTI (EP=RS-PR+R)					
		PREVISIONI DEFINITIVE DI COMPETENZA (CP)		PAGAMENTI IN C/COMPETENZA (PC)		IMPEGNI (I)		ECONOMIE DI COMPETENZA (ECP= CP-I+FPV)					
		PREVISIONI DEFINITIVE DI CASSA (CS)		TOTALE PAGAMENTI (TP=PR+PC)		FONDO PLURIENNALE VINCOLATO (FPV)		RESIDUI PASSIVI DA ESERCIZIO DI COMPETENZA (EC=I-PC)					
MISSIONE 1401	Programma 01	Industria, PMI e Artigianato	Titolo 1	Spese correnti	RS	64.597.567,81	PR	26.609.537,59	R	20.265.010,72-	EP	17.723.019,50	
					CP	41.874.181,87	PC	2.491.620,45	I	36.042.474,58	EC	33.550.854,13	
					CS	49.515.221,39	TP	29.101.158,04	FPV	432.148,25	TR	51.273.873,63	
		Titolo 2	Spese in conto capitale	RS	22.694.434,14	PR	22.115.320,52	R	0,00	EP	579.113,62		
				CP	62.664.151,37	PC	13.040.803,50	I	18.698.395,72	EC	5.657.592,22		
				CS	44.402.737,27	TP	35.156.124,02	FPV	2.097.713,70	TR	6.236.705,84		
	Titolo 3	Spese per incremento attività finanziarie	RS	0,00	PR	0,00	R	0,00	EP	0,00			
			CP	6.444.049,84	PC	0,00	I	0,00	EC	0,00			
			CS	1.000.000,00	TP	0,00	FPV	0,00	TR	0,00			
			Totale programma	01	Industria, PMI e Artigianato	RS	87.292.001,95	PR	48.724.858,11	R	20.265.010,72-	EP	18.302.133,12
						CP	110.982.383,08	PC	15.532.423,95	I	54.740.870,30	EC	39.208.446,35
						CS	94.917.958,66	TP	64.257.282,06	FPV	2.529.861,95	TR	57.510.579,47
1402 Programma 02 Commercio - reti distributive - tutela dei consumatori													

## CONTO DEL BILANCIO - GESTIONE DELLA SPESA

Allegato n.10 - Rendiconto della gestione

MISSIONE, PROGRAMMA, TITOLO	DENOMINAZIONE	RESIDUI PASSIVI AL 01/01/2015 (RS)	PAGAMENTI IN C/RESIDUI (PR)	RIACCERTAMENTO RESIDUI (R)	ECONOMIE DI COMPETENZA (ECP= CP+FPV)	RESIDUI PASSIVI DA ESERCIZI PRECEDENTI (EP=RS-PR+R)			
		PREVISIONI DEFINITIVE DI COMPETENZA (CP)	PAGAMENTI IN C/COMPETENZA (PC)	IMPEGNI (I)		RESIDUI PASSIVI DA ESERCIZIO DI COMPETENZA (EC=ECP)			
		PREVISIONI DEFINITIVE DI CASSA (CS)	TOTALE PAGAMENTI (TP=PR+PC)	FONDO PLURIENNALE VINCOLATO (FPV)		TOTALE RESIDUI PASSIVI DA RIPORTARE (TR=EP+EC)			
	TITOLO 1	Spese correnti	RS 3.309.302,34 CP 5.099.351,46 CS 4.349.633,76	PR 1.356.536,34 PC 733.676,97 TP 2.090.213,31	R 1.939.766,00- I 2.624.382,52 FPV 973.000,00	ECP 1.501.968,94	EP 13.000,00 EC 1.890.705,55 TR 1.903.705,55		
	TITOLO 2	Spese in conto capitale	RS 3.847.688,55 CP 9.868.626,31 CS 5.956.922,46	PR 2.343.526,32 PC 1.873.936,90 TP 4.217.463,22	R 1.504.162,23- I 4.967.100,06 FPV 606.119,23	ECP 4.295.407,02	EP 0,00 EC 3.093.163,16 TR 3.093.163,16		
	TITOLO 3	Spese per incremento attività finanziarie	RS 0,00 CP 530.731,74 CS 0,00	PR 0,00 PC 0,00 TP 0,00	R 0,00 I 0,00 FPV 0,00	ECP 530.731,74	EP 0,00 EC 0,00 TR 0,00		
	Totale programma	02	Commercio - reti distributive - tutela dei consumatori	RS 7.156.990,89 CP 15.498.709,51 CS 10.306.556,22	PR 3.700.062,66 PC 2.607.613,87 TP 6.307.676,53	R 3.443.928,23- I 7.591.482,58 FPV 1.579.119,23	ECP 6.328.107,70	EP 13.000,00 EC 4.983.868,71 TR 4.996.868,71	
	1403	Programma	03	Ricerca e innovazione					
		TITOLO 1	Spese correnti	RS 6.808.082,32 CP 26.053.446,68 CS 15.714.289,66	PR 3.351.535,29 PC 3.607.614,17 TP 6.959.149,46	R 3.039.743,15- I 10.673.412,49 FPV 1.270.919,92	ECP 14.109.114,27	EP 416.803,88 EC 7.065.798,32 TR 7.482.602,20	
		TITOLO 2	Spese in conto capitale	RS 67.051.576,10 CP 122.757.395,33 CS 67.272.652,33	PR 21.168.797,45 PC 6.425.437,28 TP 27.594.234,73	R 28.413.122,76- I 27.303.764,72 FPV 47.403.112,70	ECP 48.050.517,91	EP 17.469.655,89 EC 20.878.327,44 TR 38.347.983,33	
		TITOLO 3	Spese per incremento attività finanziarie	RS 0,00 CP 0,00 CS 0,00	PR 0,00 PC 0,00 TP 0,00	R 0,00 I 0,00 FPV 0,00	ECP 0,00	EP 0,00 EC 0,00 TR 0,00	
		Totale programma	03	Ricerca e innovazione	RS 73.859.658,42 CP 148.810.842,01 CS 82.986.941,99	PR 24.520.332,74 PC 10.033.051,45 TP 34.553.384,19	R 31.452.865,91- I 37.977.177,21 FPV 48.674.032,62	ECP 62.159.632,18	EP 17.886.459,77 EC 27.944.125,76 TR 45.830.585,53
	1404	Programma	04	Reti e altri servizi di pubblica utilità					

## CONTO DEL BILANCIO - GESTIONE DELLA SPESA

Allegato n.10 - Rendiconto della gestione

MISSIONE, PROGRAMMA, TITOLO	DENOMINAZIONE	RESIDUI PASSIVI AL 01/01/2015 (RS)		PAGAMENTI IN C/RESIDUI (PR)		RIACCERTAMENTO RESIDUI (R)		ECONOMIE DI COMPETENZA (ECP= CP-I-FPV)		RESIDUI PASSIVI DA ESERCIZI PRECEDENTI (EP=RS-PR+R)					
		PREVISIONI DEFINITIVE DI COMPETENZA (CP)		PAGAMENTI IN C/COMPETENZA (PC)		IMPEGNI (I)		COMPETENZA (ECP= CP-I-FPV)		RESIDUI PASSIVI DA ESERCIZIO DI COMPETENZA (EC=I-PC)					
		PREVISIONI DEFINITIVE DI CASSA (CS)		TOTALE PAGAMENTI (TP=PR+PC)		FONDO PLURIENNALE VINCOLATO (FPV)				TOTALE RESIDUI PASSIVI DA RIPORTARE (TR=EP+EC)					
Totale programma	Titolo 1	Spese correnti	RS	13.549.482,52	PR	9.063.088,90	R	2.471.439,24-	ECP	5.740.977,22	EP	2.014.954,38			
			CP	18.514.534,59	PC	4.482.042,25	I	12.607.500,75					EC	8.125.458,50	
			CS	24.612.622,54	TP	13.545.131,15	FPV	166.056,62					TR	10.140.412,88	
	Titolo 2	Spese in conto capitale	RS	10.895.023,27	PR	8.974.470,21	R	178,12-	ECP	17.915.481,55	EP	1.920,374,94			
			CP	25.744.701,32	PC	4.402.608,77	I	6.267.600,21					EC	1.864.991,44	
			CS	23.062.502,86	TP	13.377.078,98	FPV	1.561.619,56					TR	3.785,366,38	
	Titolo 3	Spese per incremento attività finanziarie	RS	0,00	PR	0,00	R	0,00	ECP	0,00	EP	0,00			
			CP	0,00	PC	0,00	I	0,00					EC	0,00	
			CS	0,00	TP	0,00	FPV	0,00					TR	0,00	
	Totale programma	04	Reti e altri servizi di pubblica utilità	RS	24.444.505,79	PR	18.037.559,11	R	2.471.617,36-	ECP	23.656.458,77	EP	3.935.329,32		
				CP	44.259.235,91	PC	8.884.651,02	I	18.875.100,96					EC	9.990.449,94
				CS	47.675.125,40	TP	26.922.210,13	FPV	1.727.676,18					TR	13.925.779,26
1405 Programma 05 Politica regionale unitaria per lo sviluppo economico e la competitività															
Totale programma	Titolo 1	Spese correnti	RS	0,00	PR	0,00	R	0,00	ECP	0,00	EP	0,00			
			CP	0,00	PC	0,00	I	0,00					EC	0,00	
			CS	0,00	TP	0,00	FPV	0,00					TR	0,00	
	Titolo 2	Spese in conto capitale	RS	0,00	PR	0,00	R	0,00	ECP	0,00	EP	0,00			
			CP	0,00	PC	0,00	I	0,00					EC	0,00	
			CS	0,00	TP	0,00	FPV	0,00					TR	0,00	
	Titolo 3	Spese per incremento attività finanziarie	RS	0,00	PR	0,00	R	0,00	ECP	0,00	EP	0,00			
			CP	0,00	PC	0,00	I	0,00					EC	0,00	
			CS	0,00	TP	0,00	FPV	0,00					TR	0,00	
	Totale programma	05	Politica regionale unitaria per lo sviluppo economico e la competitività	RS	0,00	PR	0,00	R	0,00	ECP	0,00	EP	0,00		
				CP	0,00	PC	0,00	I	0,00					EC	0,00
				CS	0,00	TP	0,00	FPV	0,00					TR	0,00
TOTALE MISSIONE 14 Sviluppo economico e competitività															
			RS	192.753.157,05	PR	94.982.812,62	R	57.633.422,22-	ECP		145.855.849,48	EP	40.136.922,21		
			CP	319.551.170,51	PC	37.057.740,29	I	119.184.631,05				EC	82.126.890,76		
			CS	235.886.582,27	TP	132.040.552,91	FPV	54.510.689,98				TR	122.263.812,97		

## CONTO DEL BILANCIO - GESTIONE DELLA SPESA

Allegato n.10 - Rendiconto della gestione

MISSIONE, PROGRAMMA, TITOLO	DENOMINAZIONE	RESIDUI PASSIVI AL 01/01/2015 (RS)	PAGAMENTI IN C/RESIDUI (PR)	RIACCERTAMENTO RESIDUI (R)	ECONOMIE DI COMPETENZA (ECP= CP+FPV)	RESIDUI PASSIVI DA ESERCIZIO PRECEDENTI (EP=RS-PR+R)		
		PREVISIONI DEFINITIVE DI COMPETENZA (CP)	PAGAMENTI IN C/COMPETENZA (PC)	IMPEGNI (I)	COMPETENZA (ECP= CP+FPV)	RESIDUI PASSIVI DA ESERCIZIO DI COMPETENZA (EC=I-PC)		
		PREVISIONI DEFINITIVE DI CASSA (CS)					TOTALE PAGAMENTI (TP=PR+PC)	FONDO PLURIENNALE VINCOLATO (FPV)
MISSIONE 15 Politiche per il lavoro e la formazione professionale								
Programma 01	Servizi per lo sviluppo del mercato del lavoro							
Titolo 1	Spese correnti	RS 5.885.408,36	PR 644.756,15	R 4.504.630,79-	ECP 4.173.507,92	EP 736.021,42		
		CP 9.258.775,16	PC 818.955,11	I 5.073.367,24		EC 4.254.412,13		
		CS 7.913.897,49	TP 1.463.711,26	FPV 11.900,00		TR 4.990.433,55		
Titolo 2	Spese in conto capitale	RS 0,00	PR 0,00	R 0,00	ECP 0,00	EP 0,00		
		CP 0,00	PC 0,00	I 0,00		EC 0,00		
		CS 0,00	TP 0,00	FPV 0,00		TR 0,00		
Titolo 3	Spese per incremento attività finanziarie	RS 0,00	PR 0,00	R 0,00	ECP 0,00	EP 0,00		
		CP 0,00	PC 0,00	I 0,00		EC 0,00		
		CS 0,00	TP 0,00	FPV 0,00		TR 0,00		
Totale programma 01	Servizi per lo sviluppo del mercato del lavoro	RS 5.885.408,36	PR 644.756,15	R 4.504.630,79-	ECP 4.173.507,92	EP 736.021,42		
		CP 9.258.775,16	PC 818.955,11	I 5.073.367,24		EC 4.254.412,13		
		CS 7.913.897,49	TP 1.463.711,26	FPV 11.900,00		TR 4.990.433,55		
Programma 02	Formazione professionale							
Titolo 1	Spese correnti	RS 36.714.480,68	PR 17.873.778,68	R 3.112.447,32-	ECP 34.196.055,89	EP 15.728.254,68		
		CP 65.315.182,46	PC 18.936.481,24	I 26.569.024,65		EC 7.632.543,41		
		CS 75.843.562,19	TP 36.810.259,92	FPV 4.550.101,92		TR 23.360.798,09		
Titolo 2	Spese in conto capitale	RS 0,00	PR 0,00	R 0,00	ECP 0,00	EP 0,00		
		CP 0,00	PC 0,00	I 0,00		EC 0,00		
		CS 0,00	TP 0,00	FPV 0,00		TR 0,00		
Titolo 3	Spese per incremento attività finanziarie	RS 0,00	PR 0,00	R 0,00	ECP 0,00	EP 0,00		
		CP 0,00	PC 0,00	I 0,00		EC 0,00		
		CS 0,00	TP 0,00	FPV 0,00		TR 0,00		
Totale programma 02	Formazione professionale	RS 36.714.480,68	PR 17.873.778,68	R 3.112.447,32-	ECP 34.196.055,89	EP 15.728.254,68		
		CP 65.315.182,46	PC 18.936.481,24	I 26.569.024,65		EC 7.632.543,41		
		CS 75.843.562,19	TP 36.810.259,92	FPV 4.550.101,92		TR 23.360.798,09		



## CONTO DEL BILANCIO - GESTIONE DELLA SPESA

Allegato n.10 - Rendiconto della gestione

MISSIONE, PROGRAMMA, TITOLO	DENOMINAZIONE	RESIDUI PASSIVI AL 01/01/2015 (RS)	PAGAMENTI IN C/RESIDUI (PR)	RIACCERTAMENTO RESIDUI (R)	ECONOMIE DI COMPETENZA (ECP= CP+FPV)	RESIDUI PASSIVI DA ESERCIZI PRECEDENTI (EP=RS-PR+R)
		PREVISIONI DEFINITIVE DI COMPETENZA (CP)	PAGAMENTI IN C/COMPETENZA (PC)	IMPEGNI (I)		RESIDUI PASSIVI DA ESERCIZIO DI COMPETENZA (EC=I-PC)
		PREVISIONI DEFINITIVE DI CASSA (CS)	TOTALE PAGAMENTI (TP=PR+PC)	FONDO PLURIENNALE VINCOLATO (FPV)		TOTALE RESIDUI PASSIVI DA RIPORTARE (TR=EP+EC)
1503 Programma 03	Sostegno all'occupazione					
TITOLO 1	Spese correnti	RS 94.667.476,83 CP 138.124.869,80 CS 155.363.364,57	PR 59.551.482,82 PC 29.746.714,16 TP 89.298.196,98	R 26.436.834,14 I 57.480.965,11 FPV 153.924,68	ECP 80.489.980,01	EP 8.679.159,87 EC 27.734.250,95 TR 36.413.410,82
TITOLO 2	Spese in conto capitale	RS 0,00 CP 0,00 CS 0,00	PR 0,00 PC 0,00 TP 0,00	R 0,00 I 0,00 FPV 0,00	ECP 0,00	EP 0,00 EC 0,00 TR 0,00
TITOLO 3	Spese per incremento attività finanziarie	RS 0,00 CP 0,00 CS 0,00	PR 0,00 PC 0,00 TP 0,00	R 0,00 I 0,00 FPV 0,00	ECP 0,00	EP 0,00 EC 0,00 TR 0,00
Totale programma 03	Sostegno all'occupazione	RS 94.667.476,83 CP 138.124.869,80 CS 155.363.364,57	PR 59.551.482,82 PC 29.746.714,16 TP 89.298.196,98	R 26.436.834,14 I 57.480.965,11 FPV 153.924,68	ECP 80.489.980,01	EP 8.679.159,87 EC 27.734.250,95 TR 36.413.410,82
1504 Programma 04	Politica regionale unitaria per il lavoro e la formazione professionale					
TITOLO 1	Spese correnti	RS 0,00 CP 0,00 CS 0,00	PR 0,00 PC 0,00 TP 0,00	R 0,00 I 0,00 FPV 0,00	ECP 0,00	EP 0,00 EC 0,00 TR 0,00
TITOLO 2	Spese in conto capitale	RS 0,00 CP 0,00 CS 0,00	PR 0,00 PC 0,00 TP 0,00	R 0,00 I 0,00 FPV 0,00	ECP 0,00	EP 0,00 EC 0,00 TR 0,00
TITOLO 3	Spese per incremento attività finanziarie	RS 0,00 CP 0,00 CS 0,00	PR 0,00 PC 0,00 TP 0,00	R 0,00 I 0,00 FPV 0,00	ECP 0,00	EP 0,00 EC 0,00 TR 0,00
Totale programma 04	Politica regionale unitaria per il lavoro e la formazione professionale	RS 0,00 CP 0,00 CS 0,00	PR 0,00 PC 0,00 TP 0,00	R 0,00 I 0,00 FPV 0,00	ECP 0,00	EP 0,00 EC 0,00 TR 0,00

## CONTO DEL BILANCIO - GESTIONE DELLA SPESA

Allegato n.10 - Rendiconto della gestione

MISSIONE, PROGRAMMA, TITOLO	DENOMINAZIONE	RESIDUI PASSIVI AL 01/01/2015 (RS)	PAGAMENTI IN C/RESIDUI (PR)	RIACCERTAMENTO RESIDUI (R)	ECONOMIE DI COMPETENZA (ECP= CP+FPV)	RESIDUI PASSIVI DA ESERCIZI PRECEDENTI (EP=RS-PR+R)
		PREVISIONI DEFINITIVE DI COMPETENZA (CP)	PAGAMENTI IN C/COMPETENZA (PC)	IMPEGNI (I)		RESIDUI PASSIVI DA ESERCIZIO DI COMPETENZA (EC=I-PC)
		PREVISIONI DEFINITIVE DI CASSA (CS)	TOTALE PAGAMENTI (TP=PR+PC)	FONDO PLURIENNALE VINCOLATO (FPV)		TOTALE RESIDUI PASSIVI DA RIPORTARE (TR=EP+EC)
TOTALE MISSIONE /5	Politiche per il lavoro e la formazione professionale	RS 137.267.365,87 CP 212.698.827,42 CS 239.120.824,25	PR 78.070.017,65 PC 49.502.150,51 TP 127.572.168,16	R 34.053.912,25- I 89.123.357,00 FPV 4.715.926,60	ECP 118.859.543,82	EP 25.143.435,97 EC 39.621.206,49 TR 64.764.642,46
<b>MISSIONE /6</b>						
<i>Agricoltura, politiche agroalimentari e pesca</i>						
1601 Programma 01	Sviluppo del settore agricolo e del sistema agroalimentare					
TITOLO 1	Spese correnti	RS 8.714.609,50 CP 10.535.189,86 CS 11.463.699,66	PR 4.741.470,14 PC 4.341.206,78 TP 9.082.676,92	R 2.394.976,43- I 7.229.308,03 FPV 137.939,08	ECP 3.167.942,75	EP 1.578.162,93 EC 2.888.101,25 TR 4.466.264,18
TITOLO 2	Spese in conto capitale	RS 14.462.737,39 CP 63.728.040,95 CS 46.948.781,61	PR 3.286.661,58 PC 32.661.722,02 TP 35.948.383,60	R 10.179.236,57- I 41.898.185,62 FPV 18.241.762,92	ECP 3.588.092,41	EP 996.839,24 EC 9.236.463,60 TR 10.233.302,84
TITOLO 3	Spese per incremento attività finanziarie	RS 0,00 CP 0,00 CS 0,00	PR 0,00 PC 0,00 TP 0,00	R 0,00 I 0,00 FPV 0,00	ECP 0,00	EP 0,00 EC 0,00 TR 0,00
Totale programma 01	Sviluppo del settore agricolo e del sistema agroalimentare	RS 23.177.346,89 CP 74.263.230,81 CS 58.412.481,27	PR 8.028.131,72 PC 37.002.928,80 TP 45.031.060,52	R 12.574.213,00- I 49.127.493,65 FPV 18.379.702,00	ECP 6.756.035,16	EP 2.575.002,17 EC 12.124.564,85 TR 14.699.567,02
1602 Programma 02	Caccia e pesca					
TITOLO 1	Spese correnti	RS 786.192,02 CP 6.312.165,11 CS 6.067.236,76	PR 268.693,71 PC 3.262.608,95 TP 3.531.302,66	R 468.214,32- I 4.788.700,02 FPV 287.039,25	ECP 1.236.425,84	EP 49.283,99 EC 1.526.091,07 TR 1.575.375,06
TITOLO 2	Spese in conto capitale	RS 1.417.654,25 CP 1.576.381,19 CS 2.744.331,80	PR 871.435,26 PC 904.769,95 TP 1.776.205,21	R 124.652,88- I 1.379.075,79 FPV 0,00	ECP 197.305,40	EP 421.566,11 EC 474.305,84 TR 895.871,95
TITOLO 3	Spese per incremento attività finanziarie	RS 0,00 CP 0,00 CS 0,00	PR 0,00 PC 0,00 TP 0,00	R 0,00 I 0,00 FPV 0,00	ECP 0,00	EP 0,00 EC 0,00 TR 0,00

## CONTO DEL BILANCIO - GESTIONE DELLA SPESA

Allegato n.10 - Rendiconto della gestione

MISSIONE, PROGRAMMA, TITOLO	DENOMINAZIONE	RESIDUI PASSIVI AL 01/01/2015 (RS)	PAGAMENTI IN C/RESIDUI (PR)	RIACCERTAMENTO RESIDUI (R)		RESIDUI PASSIVI DA ESERCIZI PRECEDENTI (EP=RS-PR+R)	
		PREVISIONI DEFINITIVE DI COMPETENZA (CP)	PAGAMENTI IN C/COMPETENZA (PC)	IMPEGNI (I)	ECONOMIE DI COMPETENZA (ECP=CP-IPV)	RESIDUI PASSIVI DA ESERCIZIO DI COMPETENZA (EC=I-PC)	
		PREVISIONI DEFINITIVE DI CASSA (CS)	TOTALE PAGAMENTI (TP=PR+PC)	FONDO PLURIENNALE VINCOLATO (FPV)		TOTALE RESIDUI PASSIVI DA RIPORTARE (TR=EP+EC)	
Totale programma	02	Caccia e pesca	RS 2.203.846,27 CP 7.888.546,30 CS 8.811.568,56	PR 1.140.128,97 PC 4.167.378,90 TP 5.307.507,87	R 592.867,20- I 6.167.775,81 FPV 287.039,25	ECP 1.433.731,24	EP 470.850,10 EC 2.000.396,91 TR 2.471.247,01
1603	Programma	03	Politica regionale unitaria per l'agricoltura, i sistemi agroalimentari, la caccia e la pesca				
	TITOLO 1	Spese correnti	RS 0,00 CP 0,00 CS 0,00	PR 0,00 PC 0,00 TP 0,00	R 0,00 I 0,00 FPV 0,00	ECP 0,00	EP 0,00 EC 0,00 TR 0,00
	TITOLO 2	Spese in conto capitale	RS 0,00 CP 0,00 CS 0,00	PR 0,00 PC 0,00 TP 0,00	R 0,00 I 0,00 FPV 0,00	ECP 0,00	EP 0,00 EC 0,00 TR 0,00
	TITOLO 3	Spese per incremento attività finanziarie	RS 0,00 CP 0,00 CS 0,00	PR 0,00 PC 0,00 TP 0,00	R 0,00 I 0,00 FPV 0,00	ECP 0,00	EP 0,00 EC 0,00 TR 0,00
Totale programma	03	Politica regionale unitaria per l'agricoltura, i sistemi agroalimentari, la caccia e la pesca	RS 0,00 CP 0,00 CS 0,00	PR 0,00 PC 0,00 TP 0,00	R 0,00 I 0,00 FPV 0,00	ECP 0,00	EP 0,00 EC 0,00 TR 0,00
TOTALE MISSIONE	16	Agricoltura, politiche agroalimentari e pesca	RS 25.381.193,16 CP 82.151.777,11 CS 67.224.049,83	PR 9.168.260,69 PC 41.170.307,70 TP 50.338.568,39	R 13.167.080,20- I 55.295.269,46 FPV 18.666.741,25	ECP 8.189.766,40	EP 3.045.852,27 EC 14.124.961,76 TR 17.170.814,03
MISSIONE 17 Energia e diversificazione delle fonti energetiche							
1701	Programma	01	Fonti energetiche				
	TITOLO 1	Spese correnti	RS 1.948.772,54 CP 11.553.626,32 CS 10.759.481,58	PR 1.049.613,05 PC 742.771,51 TP 1.792.384,56	R 789.269,86- I 1.761.569,56 FPV 7.607.895,50	ECP 2.184.161,26	EP 109.889,63 EC 1.018.798,05 TR 1.128.687,68
	TITOLO 2	Spese in conto capitale	RS 22.998.646,61 CP 73.068.020,30 CS 40.658.343,06	PR 6.186.875,64 PC 14.645.935,78 TP 20.832.811,42	R 6.447.829,34- I 31.088.459,29 FPV 862.825,45	ECP 41.116.735,56	EP 10.363.941,63 EC 16.442.523,51 TR 26.806.465,14

**Allegato n.10 - Rendiconto della gestione**

43

## CONTO DEL BILANCIO - GESTIONE DELLA SPESA

Allegato n.10 - Rendiconto della gestione

MISSIONE, PROGRAMMA, TITOLO	DENOMINAZIONE	RESIDUI PASSIVI AL 01/01/2015 (RS)	PAGAMENTI IN C/RESIDUI (PR)	RIACCERTAMENTO RESIDUI (R)	ECONOMIE DI COMPETENZA (ECP= CP+FPV)	RESIDUI PASSIVI DA ESERCIZIO PRECEDENTI (EP=RS-PR+R)		
		PREVISIONI DEFINITIVE DI COMPETENZA (CP)	PAGAMENTI IN C/COMPETENZA (PC)	IMPEGNI (I)	COMPETENZA (ECP= CP+FPV)	RESIDUI PASSIVI DA ESERCIZIO DI COMPETENZA (EC=I+PC)		
		PREVISIONI DEFINITIVE DI CASSA (CS)	TOTALE PAGAMENTI (TP=PR+PC)	FONDO PLURIENNALE VINCOLATO (FPV)				
MISSIONE 18	TITOLO 2	Spese in conto capitale	RS 500.000,00 CP 2.412.444,70 CS 2.762.444,70	PR 109.225,00 PC 987.446,36 TP 1.096.671,36	R 0,00 I 2.348.370,96 FPV 0,00	ECP 64.073,74	EP 390.775,00 EC 1.360.924,60 TR 1.751.699,60	
	TITOLO 3	Spese per incremento attività finanziarie	RS 0,00 CP 0,00 CS 0,00	PR 0,00 PC 0,00 TP 0,00	R 0,00 I 0,00 FPV 0,00	ECP 0,00	EP 0,00 EC 0,00 TR 0,00	
	Totale programma	Relazioni finanziarie con le altre autonomie territoriali	RS 44.895.241,28 CP 86.412.328,11 CS 131.103.128,49	PR 44.462.825,38 PC 37.237.266,57 TP 81.700.091,95	R 41.640,90- I 85.252.975,99 FPV 30.566,75	ECP 1.128.985,37	EP 390.775,00 EC 48.015.709,42 TR 48.406,484,42	
	MISSIONE 1802	Programma 02	Politica regionale unitaria per le relazioni finanziarie con le altre autonomie territoriali					
		TITOLO 1	Spese correnti	RS 0,00 CP 0,00 CS 0,00	PR 0,00 PC 0,00 TP 0,00	R 0,00 I 0,00 FPV 0,00	ECP 0,00	EP 0,00 EC 0,00 TR 0,00
		TITOLO 2	Spese in conto capitale	RS 0,00 CP 0,00 CS 0,00	PR 0,00 PC 0,00 TP 0,00	R 0,00 I 0,00 FPV 0,00	ECP 0,00	EP 0,00 EC 0,00 TR 0,00
		TITOLO 3	Spese per incremento attività finanziarie	RS 0,00 CP 0,00 CS 0,00	PR 0,00 PC 0,00 TP 0,00	R 0,00 I 0,00 FPV 0,00	ECP 0,00	EP 0,00 EC 0,00 TR 0,00
		Totale programma	Politica regionale unitaria per le relazioni finanziarie con le altre autonomie territoriali	RS 0,00 CP 0,00 CS 0,00	PR 0,00 PC 0,00 TP 0,00	R 0,00 I 0,00 FPV 0,00	ECP 0,00	EP 0,00 EC 0,00 TR 0,00
		TOTALE MISSIONE 18	Relazioni con le altre autonomie territoriali e locali	RS 44.895.241,28 CP 86.412.328,11 CS 131.103.128,49	PR 44.462.825,38 PC 37.237.266,57 TP 81.700.091,95	R 41.640,90- I 85.252.975,99 FPV 30.566,75	ECP 1.128.985,37	EP 390.775,00 EC 48.015.709,42 TR 48.406,484,42
		MISSIONE 19	Relazioni internazionali					
		Programma 01	Relazioni internazionali e Cooperazione allo sviluppo					

## CONTO DEL BILANCIO - GESTIONE DELLA SPESA

Allegato n.10 - Rendiconto della gestione

MISSIONE, PROGRAMMA, TITOLO	DENOMINAZIONE	RESIDUI PASSIVI AL	PAGAMENTI IN C/RESIDUI	RIACCERTAMENTO	ECONOMIE DI	RESIDUI PASSIVI DA ESERCIZI				
		01/01/2015 (RS)	(PR)	RESIDUI (R)		PRECEDENTI (EP=RS-PR+R)				
		PREVISIONI DEFINITIVE DI COMPETENZA (CP)	PAGAMENTI IN C/COMPETENZA (PC)	IMPEGNI (I)		COMPETENZA (EC= CP-I+FPV)				
		PREVISIONI DEFINITIVE DI CASSA (CS)	TOTALE PAGAMENTI (TP=PR+PC)	FONDO PLURIENNALE VINCOLATO (FPV)		TOTALE RESIDUI PASSIVI DA RIPORTARE (TR=EP+EC)				
Totale programma 01	Titolo 1	Spese correnti	RS	3.452.119,75	PR	1.471.725,47	R	1.498.383,41-	EP	482.010,87
			CP	4.049.344,12	PC	1.028.789,81	I	1.531.262,41	EC	502.472,60
			CS	4.389.400,72	TP	2.500.515,28	FPV	1.039.611,28	TR	984.483,47
	Titolo 2	Spese in conto capitale	RS	0,00	PR	0,00	R	0,00	EC	0,00
			CP	0,00	PC	0,00	I	0,00	EC	0,00
			CS	0,00	TP	0,00	FPV	0,00	TR	0,00
	Titolo 3	Spese per incremento attività finanziarie	RS	0,00	PR	0,00	R	0,00	EC	0,00
			CP	0,00	PC	0,00	I	0,00	EC	0,00
			CS	0,00	TP	0,00	FPV	0,00	TR	0,00
	Totale programma 01	Relazioni internazionali e Cooperazione allo sviluppo	RS	3.452.119,75	PR	1.471.725,47	R	1.498.383,41-	EP	482.010,87
			CP	4.049.344,12	PC	1.028.789,81	I	1.531.262,41	EC	502.472,60
			CS	4.389.400,72	TP	2.500.515,28	FPV	1.039.611,28	TR	984.483,47
1902	Programma 02	Cooperazione territoriale								
Totale programma 02	Titolo 1	Spese correnti	RS	226.999,23	PR	163.687,00	R	63.312,23-	EP	0,00
			CP	502.759,22	PC	132.757,77	I	198.639,96	EC	65.882,19
			CS	531.160,33	TP	296.444,77	FPV	0,00	TR	65.882,19
	Titolo 2	Spese in conto capitale	RS	0,00	PR	0,00	R	0,00	EP	0,00
			CP	0,00	PC	0,00	I	0,00	EC	0,00
			CS	0,00	TP	0,00	FPV	0,00	TR	0,00
	Titolo 3	Spese per incremento attività finanziarie	RS	0,00	PR	0,00	R	0,00	EP	0,00
			CP	0,00	PC	0,00	I	0,00	EC	0,00
			CS	0,00	TP	0,00	FPV	0,00	TR	0,00
	Totale programma 02	Cooperazione territoriale	RS	226.999,23	PR	163.687,00	R	63.312,23-	EP	0,00
			CP	502.759,22	PC	132.757,77	I	198.639,96	EC	65.882,19
			CS	531.160,33	TP	296.444,77	FPV	0,00	TR	65.882,19
TOTALE MISSIONE 19	Relazioni internazionali	RS	3.679.118,98	PR	1.635.412,47	R	1.561.695,64-	EP	482.010,87	
		CP	4.552.103,34	PC	1.161.547,58	I	1.729.902,37	EC	568.354,79	
		CS	4.920.561,05	TP	2.796.960,05	FPV	1.039.611,28	TR	1.050.365,66	

**Allegato n.10 - Rendiconto della gestione**

46

## CONTO DEL BILANCIO - GESTIONE DELLA SPESA

Allegato n.10 - Rendiconto della gestione

MISSIONE, PROGRAMMA, TITOLO	DENOMINAZIONE	RESIDUI PASSIVI AL 01/01/2015 (RS)	PAGAMENTI IN C/RESIDUI (PR)	RIACCERTAMENTO RESIDUI (R)	ECONOMIE DI COMPETENZA (ECP= CP+FPV)	RESIDUI PASSIVI DA ESERCIZI PRECEDENTI (EP=RS-PR+R)	
		PREVISIONI DEFINITIVE DI COMPETENZA (CP)	PAGAMENTI IN C/COMPETENZA (PC)	IMPEGNI (I)		RESIDUI PASSIVI DA ESERCIZIO DI COMPETENZA (EC=I-PC)	
		PREVISIONI DEFINITIVE DI CASSA (CS)	TOTALE PAGAMENTI (TP=PR+PC)	FONDO PLURIENNALE VINCOLATO (FPV)			TOTALE RESIDUI PASSIVI DA RIPORTARE (TR=EP+EC)
Totale programma	03	Altri fondi	RS 17.349.426,16 CP 874.962.490,97 CS 323.192.730,40	PR 9.305.968,91 PC 40.347.287,97 TP 49.653.256,88	R 5.109.275,22- I 139.807.411,31 FPV 0,00	ECP 735.155.079,66	EP 2.934.182,03 EC 99.460.123,34 TR 102.394.305,37
TOTALE MISSIONE	20	Fondi e accantonamenti	RS 17.349.426,16 CP 957.168.537,75 CS 575.044.374,78	PR 9.305.968,91 PC 40.347.287,97 TP 49.653.256,88	R 5.109.275,22- I 139.807.411,31 FPV 0,00	ECP 817.361.126,44	EP 2.934.182,03 EC 99.460.123,34 TR 102.394.305,37
MISSIONE 50 Debito pubblico							
Programma	01	Quota interessi ammortamento mutui e prestiti obbligazionari					
Titolo 1	Spese correnti	RS 0,00	PR 0,00	R 0,00	ECP 52.476.747,84	EP 0,00	
		CP 54.811.241,09	PC 2.334.493,25	I 2.334.493,25		EC 0,00	
		CS 4.811.241,09	TP 2.334.493,25	FPV 0,00		TR 0,00	
Titolo 2	Spese in conto capitale	RS 0,00	PR 0,00	R 0,00	ECP 0,00	EP 0,00	
		CP 0,00	PC 0,00	I 0,00		EC 0,00	
		CS 0,00	TP 0,00	FPV 0,00		TR 0,00	
Totale programma	01	Quota interessi ammortamento mutui e prestiti obbligazionari	RS 0,00 CP 54.811.241,09 CS 4.811.241,09	PR 0,00 PC 2.334.493,25 TP 2.334.493,25	R 0,00 I 2.334.493,25 FPV 0,00	ECP 52.476.747,84	EP 0,00 EC 0,00 TR 0,00
5002 Programma 02 Quota capitale ammortamento mutui e prestiti obbligazionari							
Titolo 4	Rimborso Prestiti	RS 0,00	PR 0,00	R 0,00	ECP 9.346.867,69	EP 0,00	
		CP 19.966.405,63	PC 10.619.537,94	I 10.619.537,94		EC 0,00	
		CS 12.966.405,63	TP 10.619.537,94	FPV 0,00		TR 0,00	
Totale programma	02	Quota capitale ammortamento mutui e prestiti obbligazionari	RS 0,00 CP 19.966.405,63 CS 12.966.405,63	PR 0,00 PC 10.619.537,94 TP 10.619.537,94	R 0,00 I 10.619.537,94 FPV 0,00	ECP 9.346.867,69	EP 0,00 EC 0,00 TR 0,00
TOTALE MISSIONE	50	Debito pubblico	RS 0,00 CP 74.777.646,72 CS 17.777.646,72	PR 0,00 PC 12.954.031,19 TP 12.954.031,19	R 0,00 I 12.954.031,19 FPV 0,00	ECP 61.823.615,53	EP 0,00 EC 0,00 TR 0,00
MISSIONE 60 Anticipazioni finanziarie							



## CONTO DEL BILANCIO - GESTIONE DELLA SPESA

Allegato n.10 - Rendiconto della gestione

MISSIONE, PROGRAMMA, TITOLO	DENOMINAZIONE	RESIDUI PASSIVI AL 01/01/2015 (RS)	PAGAMENTI IN C/RESIDUI (PR)	RIACCERTAMENTO RESIDUI (R)	ECONOMIE DI COMPETENZA (ECP= CP+FPV)	RESIDUI PASSIVI DA ESERCIZI PRECEDENTI (EP=RS-PR+R)
		PREVISIONI DEFINITIVE DI COMPETENZA (CP)	PAGAMENTI IN C/COMPETENZA (PC)	IMPEGNI (I)		RESIDUI PASSIVI DA ESERCIZIO DI COMPETENZA (EC=I-PC)
		PREVISIONI DEFINITIVE DI CASSA (CS)	TOTALE PAGAMENTI (TP=PR+PC)	FONDO PLURIENNALE VINCOLATO (FPV)		TOTALE RESIDUI PASSIVI DA RIPORTARE (TR=EP+EC)
6001 Programma 01	Restituzione anticipazioni di tesoreria					
TITOLO 1	Spese correnti	RS 0,00 CP 3.000.000,00 CS 3.000.000,00	PR 0,00 PC 0,00 TP 0,00	R 0,00 I 0,00 FPV 0,00	ECP 3.000.000,00	EP 0,00 EC 0,00 TR 0,00
TITOLO 5	Chiusura Anticipazioni ricevute da istituto tesoriere/cassiere	RS 0,00 CP 0,00 CS 0,00	PR 0,00 PC 0,00 TP 0,00	R 0,00 I 0,00 FPV 0,00	ECP 0,00	EP 0,00 EC 0,00 TR 0,00
Totale programma 01	Restituzione anticipazioni di tesoreria	RS 0,00 CP 3.000.000,00 CS 3.000.000,00	PR 0,00 PC 0,00 TP 0,00	R 0,00 I 0,00 FPV 0,00	ECP 3.000.000,00	EP 0,00 EC 0,00 TR 0,00
TOTALE MISSIONE 60	Anticipazioni finanziarie	RS 0,00 CP 3.000.000,00 CS 3.000.000,00	PR 0,00 PC 0,00 TP 0,00	R 0,00 I 0,00 FPV 0,00	ECP 3.000.000,00	EP 0,00 EC 0,00 TR 0,00
<b>MISSIONE 99 Servizi per conto terzi</b>						
9901 Programma 01	Servizi per conto terzi - Partite di giro					
TITOLO 7	Uscite per conto terzi e partite di giro	RS 7.348.446,92 CP 126.432.016,80 CS 133.780.463,72	PR 5.647.999,61 PC 84.296.905,54 TP 89.944.905,15	R 4.934,96- I 96.076.639,75 FPV 0,00	ECP 30.355.377,05	EP 1.695.512,35 EC 11.779.734,21 TR 13.475.246,56
Totale programma 01	Servizi per conto terzi - Partite di giro	RS 7.348.446,92 CP 126.432.016,80 CS 133.780.463,72	PR 5.647.999,61 PC 84.296.905,54 TP 89.944.905,15	R 4.934,96- I 96.076.639,75 FPV 0,00	ECP 30.355.377,05	EP 1.695.512,35 EC 11.779.734,21 TR 13.475.246,56
9902 Programma 02	Anticipazioni per il finanziamento del sistema sanitario nazionale					
TITOLO 7	Uscite per conto terzi e partite di giro	RS 3.280.333.014,55 CP 3.500.000.000,00 CS 3.789.532.161,97	PR 1.730.616.702,54 PC 680.421.042,94 TP 2.411.037.745,48	R 0,00 I 2.189.535.859,15 FPV 0,00	ECP 1.310.464.140,85	EP 1.549.716.312,01 EC 1.509.114.816,21 TR 3.058.831.128,22

## CONTO DEL BILANCIO - GESTIONE DELLA SPESA

MISSIONE, PROGRAMMA, TITOLO	DENOMINAZIONE	RESIDUI PASSIVI AL 01/01/2015 (RS)	PAGAMENTI IN C/RESIDUI (PR)	RIACCERTAMENTO RESIDUI (R)	ECONOMIE DI COMPETENZA (ECP= CP+FPV)	RESIDUI PASSIVI DA ESERCIZI PRECEDENTI (EP=RS-PR+R)
		PREVISIONI DEFINITIVE DI COMPETENZA (CP)	PAGAMENTI IN C/COMPETENZA (PC)	IMPEGNI (I)		RESIDUI PASSIVI DA ESERCIZIO DI COMPETENZA (EC=I-PC)
		PREVISIONI DEFINITIVE DI CASSA (CS)	TOTALE PAGAMENTI (TP=PR+PC)	FONDO PLURIENNALE VINCOLATO (FPV)		TOTALE RESIDUI PASSIVI DA RIPORTARE (TR=EP+EC)
Totale programma 02	Anticipazioni per il finanziamento del sistema sanitario nazionale	RS 3.280.333.014,55	PR 1.730.616.702,54	R 0,00	ECP 1.310.464.140,85	EP 1.549.716.312,01
		CP 3.500.000.000,00	PC 680.421.042,94	I 2.189.535.859,15		EC 1.509.114.816,21
		CS 3.789.532.161,97	TP 2.411.037.745,48	FPV 0,00		TR 3.058.831.128,22
TOTALE MISSIONE 99	Servizi per conto terzi	RS 3.287.681.461,47	PR 1.736.264.702,15	R 4.934,96-	ECP 1.340.819.517,90	EP 1.551.411.824,36
		CP 3.626.432.016,80	PC 764.717.948,48	I 2.285.612.498,90		EC 1.520.894.550,42
		CS 3.923.312.625,69	TP 2.500.982.650,63	FPV 0,00		TR 3.072.306.374,78
TOTALE MISSIONI		RS 5.420.286.225,64	PR 2.545.677.031,37	R 268.237.481,42-	ECP 3.203.432.299,14	EP 2.606.371.712,85
		CP 17.531.438.496,69	PC 10.524.104.267,42	I 13.780.459.841,85		EC 3.256.355.574,43
		CS 17.514.969.333,99	TP 13.069.781.298,79	FPV 547.546.355,70		TR 5.862.727.287,28
TOTALE GENERALE DELLA SPESA		RS 5.420.286.225,64	PR 2.545.677.031,37	R 268.237.481,42-	ECP 3.203.432.299,14	EP 2.606.371.712,85
		CP 19.014.492.570,86	PC 10.524.104.267,42	I 13.780.459.841,85		EC 3.256.355.574,43
		CS 17.514.969.333,99	TP 13.069.781.298,79	FPV 547.546.355,70		TR 5.862.727.287,28

## **Riepilogo generale delle spese per Titoli**

## CONTO DEL BILANCIO - RIEPILOGO GENERALE DELLE SPESE

Allegato n.10 - Rendiconto della gestione

TITOLO	DENOMINAZIONE	RESIDUI PASSIVI AL 01/01/2015 (RS)	PAGAMENTI IN C/RESIDUI (PR)	RIACCERTAMENTO RESIDUI (R)	ECONOMIE DI COMPETENZA (ECP= CP+FPV)	RESIDUI PASSIVI DA ESERCIZIO PRECEDENTI (EP=RS-PR+R)					
		PREVISIONI DEFINITIVE DI COMPETENZA (CP)	PAGAMENTI IN C/COMPETENZA (PC)	IMPEGNI (I)		RESIDUI PASSIVI DA ESERCIZIO DI COMPETENZA (EC=I-PC)					
		PREVISIONI DEFINITIVE DI CASSA (CS)	TOTALE PAGAMENTI (TP=PR+PC)	FONDO PLURIENNALE VINCOLATO (FPV)			TOTALE RESIDUI PASSIVI DA RIPORTARE (TR=EP+EC)				
DISAVANZO DI AMMINISTRAZIONE											
Titolo 1	Spese correnti	CP	1.483.054.074,17								
		RS	1.533.423.829,01	PR	636.444.499,77	R	119.853.931,50-	EP	777.125.397,74		
		CP	11.760.054.788,65	PC	9.268.660.723,59	I	10.681.837.802,84	ECP	1.009.760.041,69		
		CS	12.208.549.123,38	TP	9.905.105.223,36	FPV	68.456.944,12		TR	2.190.302.476,99	
Titolo 2	Spese in conto capitale	RS	598.570.935,16	PR	172.597.829,45	R	148.138.614,96-		EP	277.834.490,75	
		CP	1.740.008.410,44	PC	220.735.288,82	I	542.629.468,00	ECP	718.289.530,86	EC	321.894.179,18
		CS	990.769.085,70	TP	393.333.118,27	FPV	479.089.411,58		TR	599.728.669,93	
Titolo 3	Spese per incremento attività finanziarie	RS	610.000,00	PR	370.000,00	R	240.000,00-		EP	0,00	
		CP	283.314.781,58	PC	157.708.675,00	I	158.098.440,58	ECP	125.216.341,00	EC	389.765,58
		CS	277.710.000,00	TP	158.078.675,00	FPV	0,00		TR	389.765,58	
Titolo 4	Rimborso Prestiti	RS	0,00	PR	0,00	R	0,00		EP	0,00	
		CP	121.628.499,22	PC	112.281.631,53	I	112.281.631,53	ECP	9.346.867,69	EC	0,00
		CS	114.628.499,22	TP	112.281.631,53	FPV	0,00		TR	0,00	
Titolo 5	Chiusura Anticipazioni ricevute da istituto isortere/custodiare	RS	0,00	PR	0,00	R	0,00		EP	0,00	
		CP	0,00	PC	0,00	I	0,00	ECP	0,00	EC	0,00
		CS	0,00	TP	0,00	FPV	0,00		TR	0,00	
Titolo 7	Uscite per conto terzi e partite di giro	RS	3.287.681.461,47	PR	1.736.264.702,15	R	4.934,96-		EP	1.551.411.824,36	
		CP	3.626.432.016,80	PC	764.717.948,48	I	2.285.612.498,90	ECP	1.340.819.517,90	EC	1.520.894.550,42
		CS	3.923.312.625,69	TP	2.500.982.650,63	FPV	0,00		TR	3.072.306,374,78	
TOTALE TITOLI											
		RS	5.420.286.225,64	PR	2.545.677.031,37	R	268.237.481,42-		EP	2.606,371,712,85	
		CP	17.531.438.496,69	PC	10.524.104.267,42	I	13.780.459.841,85	ECP	3.203,432,299,14	EC	3.256,355,574,43
		CS	17.514.969.333,99	TP	13.069.781.298,79	FPV	547.546.355,70		TR	5.862,727,287,28	
TOTALE GENERALE DELLE SPESE											
		RS	5.420.286.225,64	PR	2.545.677.031,37	R	268.237.481,42-		EP	2.606,371,712,85	
		CP	19.014.492.570,86	PC	10.524.104.267,42	I	13.780.459.841,85	ECP	3.203,432,299,14	EC	3.256,355,574,43
		CS	17.514.969.333,99	TP	13.069.781.298,79	FPV	547.546.355,70		TR	5.862,727,287,28	

## **Riepilogo generale delle spese per Missioni**

## CONTO DEL BILANCIO - RIEPILOGO GENERALE DELLE SPESE PER MISSIONE

Allegato n.10 - Rendiconto della gestione

MISSIONE	DENOMINAZIONE	RESIDUI PASSIVI AL 01/01/2015 (RS)	PAGAMENTI IN C/RESIDUI (PR)	RIACCERTAMENTO RESIDUI (R)	ECONOMIE DI COMPETENZA (ECP= CP+FPV)	RESIDUI PASSIVI DA ESERCIZI PRECEDENTI (EP=RS-PR+R)					
		PREVISIONI DEFINITIVE DI COMPETENZA (CP)	PAGAMENTI IN C/COMPETENZA (PC)	IMPEGNI (I)		RESIDUI PASSIVI DA ESERCIZIO DI COMPETENZA (EC=I-PC)					
		PREVISIONI DEFINITIVE DI CASSA (CS)	TOTALE PAGAMENTI (TP=PR+PC)	FONDO PLURIENNALE VINCOLATO (FPV)		TOTALE RESIDUI PASSIVI DA RIPORTARE (TR=EP+EC)					
DISAVANZO DI AMMINISTRAZIONE											
Missione 01	Servizi istituzionali, generali e di gestione	CP	1.483.054.074,17								
		RS	60.379.243,45	PR	26.056.885,04	R	30.489.355,18-	EP	3.833.003,23		
		CP	672.340.603,91	PC	436.150.944,87	I	473.893.646,94	ECP	146.984.758,01		
		CS	646.161.426,99	TP	462.207.829,91	FPV	51.462.198,96			TR	41.575.705,30
Missione 02	Giustizia	RS	0,00	PR	0,00	R	0,00			EP	0,00
		CP	0,00	PC	0,00	I	0,00	ECP	0,00	EC	0,00
		CS	0,00	TP	0,00	FPV	0,00			TR	0,00
Missione 03	Ordine pubblico e sicurezza	RS	4.074.167,38	PR	1.617.829,58	R	836.937,86-			EP	1.619.399,94
		CP	2.612.383,56	PC	804.230,23	I	1.980.657,99	ECP	158.940,57	EC	1.176.427,76
		CS	3.939.320,20	TP	2.422.059,81	FPV	472.785,00			TR	2.795.827,70
Missione 04	Istruzione e diritto allo studio	RS	4.921.872,54	PR	3.579.017,28	R	59.428,06-			EP	1.283.427,20
		CP	111.818.264,96	PC	104.021.732,96	I	107.482.753,36	ECP	2.305.514,60	EC	3.461.020,40
		CS	113.185.155,63	TP	107.600.750,24	FPV	2.029.997,00			TR	4.744.447,60
Missione 05	Tutela e valorizzazione dei beni e delle attività culturali	RS	9.242.374,04	PR	5.156.521,22	R	988.272,42-			EP	3.097.580,40
		CP	57.408.673,89	PC	21.737.862,20	I	31.163.410,44	ECP	11.112.710,40	EC	9.425.548,24
		CS	42.975.001,16	TP	26.894.383,42	FPV	15.132.553,05			TR	12.523.128,64
Missione 06	Politiche giovanili, sport e tempo libero	RS	2.759.633,46	PR	1.156.579,72	R	1.432.220,74-			EP	170.833,00
		CP	11.429.127,35	PC	1.431.556,25	I	4.513.050,14	ECP	2.152.105,93	EC	3.081.493,89
		CS	6.482.755,83	TP	2.588.135,97	FPV	4.763.971,28			TR	3.252.326,89
Missione 07	Turismo	RS	30.558.843,29	PR	13.181.134,51	R	12.953.048,64-			EP	4.424.660,14
		CP	92.355.690,90	PC	14.523.202,53	I	50.182.202,42	ECP	37.179.046,17	EC	35.658.999,89
		CS	53.740.179,67	TP	27.704.337,04	FPV	4.994.442,31			TR	40.083.660,03
Missione 08	Assetto del territorio ed edilizia abitativa	RS	53.292.083,58	PR	10.408.166,00	R	37.805.223,09-			EP	5.078.694,49
		CP	226.705.831,04	PC	32.667.652,12	I	40.582.939,81	ECP	130.322.211,14	EC	7.915.287,69
		CS	83.848.259,59	TP	43.075.818,12	FPV	55.800.680,09			TR	12.993.982,18
Missione 09	Sviluppo sostenibile e tutela del territorio e dell'ambiente	RS	50.588.808,24	PR	17.630.695,77	R	16.035.189,83-			EP	16.922.922,64
		CP	186.241.584,07	PC	27.118.475,71	I	49.843.304,87	ECP	80.971.095,36	EC	22.724.829,16
		CS	96.126.014,14	TP	44.749.171,48	FPV	55.427.183,84			TR	39.647.751,80

## CONTO DEL BILANCIO - RIEPILOGO GENERALE DELLE SPESE PER MISSIONE

Allegato n.10 - Rendiconto della gestione

MISSIONE	DENOMINAZIONE	RESIDUI PASSIVI AL 01/01/2015 (RS)	PAGAMENTI IN C/RESIDUI (PR)	RIACCERTAMENTO RESIDUI (R)		RESIDUI PASSIVI DA ESERCIZIO PRECEDENTI (EP-RS-PR-R)					
		PREVISIONI DEFINITIVE DI COMPETENZA (CP)	PAGAMENTI IN C/COMPETENZA (PC)	IMPEGNI (I)	ECONOMIE DI COMPETENZA (ECP- CP+FPV)	RESIDUI PASSIVI DA ESERCIZIO DI COMPETENZA (EC+PC)					
		PREVISIONI DEFINITIVE DI CASSA (CS)	TOTALE PAGAMENTI (TP=PR+PC)	FONDO PLURIENNALE VINCOLATO (FPV)		TOTALE RESIDUI PASSIVI DA RIPORTARE (TR=EP+ECP)					
Missione 10	Trasporti e diritto alla mobilità	RS	92.153.933,43	PR	35.773.921,15	R	33.335.073,26-	ECP	162.325.433,48	EP	23.044.939,02
		CP	885.290.442,29	PC	471.174.988,25	I	496.734.311,18			EC	25.559.322,93
		CS	577.970.604,34	TP	506.948.909,40	FPV	226.230.697,63			TR	48.604.261,95
Missione 11	Soccorso civile	RS	15.427.974,78	PR	12.266.799,04	R	2.462.403,53-	ECP	475.419.928,72	EP	698.772,21
		CP	168.190.500,17	PC	57.347.495,96	I	111.679.264,57			EC	54.331.768,61
		CS	119.856.777,25	TP	69.614.295,00	FPV	11.091.306,88			TR	55.030.540,82
Missione 12	Diritti sociali, politiche sociali e famiglia	RS	75.729.788,23	PR	61.980.819,27	R	3.421.160,31-	ECP	33.388.192,98	EP	10.327.808,65
		CP	165.941.292,45	PC	64.114.113,60	I	100.022.116,62			EC	35.908.003,02
		CS	190.479.897,67	TP	126.094.932,87	FPV	32.530.982,85			TR	46.235.811,67
Missione 13	Tutela della salute	RS	1.287.203.120,10	PR	375.742.174,23	R	9.610.107,91-	ECP	8.990.470,33	EP	901.850.837,96
		CP	9.499.738.047,72	PC	8.293.475.025,16	I	9.490.572.077,39			EC	1.197.097.052,23
		CS	10.331.396.323,80	TP	8.669.217.199,39	FPV	175.500,00			TR	2.098.947.890,19
Missione 14	Sviluppo economico e competitività	RS	192.753.157,05	PR	94.982.812,62	R	57.633.422,22-	ECP	145.855.849,48	EP	40.136.922,21
		CP	319.551.170,51	PC	37.057.740,29	I	119.184.631,05			EC	82.126.890,76
		CS	235.886.582,27	TP	132.040.552,91	FPV	54.510.689,98			TR	122.263.812,97
Missione 15	Politiche per il lavoro e la formazione professionale	RS	137.267.365,87	PR	78.070.017,65	R	34.053.912,25-	ECP	118.859.543,82	EP	25.143.435,97
		CP	212.698.827,42	PC	49.502.150,51	I	89.123.357,00			EC	39.621.206,49
		CS	239.120.824,25	TP	127.572.168,16	FPV	4.715.926,60			TR	64.764.642,46
Missione 16	Agricoltura, politiche agroalimentari e pesca	RS	25.381.193,16	PR	9.168.260,69	R	13.167.080,20-	ECP	8.189.766,40	EP	3.045.852,27
		CP	82.151.777,11	PC	41.170.307,70	I	55.295.269,46			EC	14.124.961,76
		CS	67.224.049,83	TP	50.338.568,39	FPV	18.666.741,25			TR	17.170.814,03
Missione 17	Energia e diversificazione delle fonti energetiche	RS	24.947.419,15	PR	7.236.488,69	R	7.237.099,20-	ECP	43.300.896,82	EP	10.473.831,26
		CP	84.621.646,62	PC	15.388.707,29	I	32.850.028,85			EC	17.461.321,56
		CS	51.417.824,64	TP	22.625.195,98	FPV	8.470.720,95			TR	27.935.152,82
Missione 18	Relazioni con le altre autonomie territoriali e locali	RS	44.895.241,28	PR	44.462.825,38	R	41.640,90-	ECP	1.128.985,37	EP	390.775,00
		CP	86.412.328,11	PC	37.237.266,57	I	85.252.975,99			EC	48.015.709,42
		CS	131.103.128,49	TP	81.700.091,95	FPV	30.366,75			TR	48.406.484,42
Missione 19	Relazioni internazionali	RS	3.679.118,98	PR	1.635.412,47	R	1.561.695,64-	ECP	1.782.589,69	EP	482.010,87
		CP	4.552.103,34	PC	1.161.547,58	I	1.729.902,37			EC	568.354,79
		CS	4.920.561,05	TP	2.796.960,05	FPV	1.039.611,28			TR	1.050.365,66

## CONTO DEL BILANCIO - RIEPILOGO GENERALE DELLE SPESE PER MISSIONE

MISSIONE	DENOMINAZIONE	RESIDUI PASSIVI AL 01/01/2015 (RS)		PAGAMENTI IN C/RESIDUI (PR)		RIACCERTAMENTO RESIDUI (R)		ECONOMIE DI COMPETENZA (ECP= CP-I-FPV)		RESIDUI PASSIVI DA ESERCIZIO PRECEDENTI (EP=RS-PR+R)	
		PREVISIONI DEFINITIVE DI COMPETENZA (CP)		PAGAMENTI IN C/COMPETENZA (PC)		IMPEGNI (I)		COMPETENZA (ECP= CP-I-FPV)		RESIDUI PASSIVI DA ESERCIZIO DI COMPETENZA (EC=I-PC)	
		PREVISIONI DEFINITIVE DI CASSA (CS)		TOTALE PAGAMENTI (TP=PR+PC)		FONDO PLURIENNALE VINCOLATO (FPV)				TOTALE RESIDUI PASSIVI DA RIPORTARE (TR=EP+ECP)	
Missione 20	Fondi e accantonamenti	RS	17.349.426,16	PR	9.305.968,91	R	5.109.275,22-	ECP	817.361.126,44	EP	2.934.182,03
		CP	957.168.537,75	PC	40.347.287,97	I	139.807.411,31			EC	99.460.123,34
		CS	575.044.374,78	TP	49.653.256,88	FPV	0,00			TR	102.394.305,37
Missione 50	Debito pubblico	RS	0,00	PR	0,00	R	0,00	ECP	61.823.615,53	EP	0,00
		CP	74.777.646,72	PC	12.954.031,19	I	12.954.031,19			EC	0,00
		CS	17.777.646,72	TP	12.954.031,19	FPV	0,00			TR	0,00
Missione 60	Anticipazioni finanziarie	RS	0,00	PR	0,00	R	0,00	ECP	3.000.000,00	EP	0,00
		CP	3.000.000,00	PC	0,00	I	0,00			EC	0,00
		CS	3.000.000,00	TP	0,00	FPV	0,00			TR	0,00
Missione 99	Servizi per conto terzi	RS	3.287.681.461,47	PR	1.736.264.702,15	R	4.934,96-	ECP	1.340.819.517,90	EP	1.551.411.824,36
		CP	3.626.432.016,80	PC	764.717.948,48	I	2.285.612.498,90			EC	1.520.894.550,42
		CS	3.923.312.625,69	TP	2.500.982.650,63	FPV	0,00			TR	3.072.306.374,78
TOTALE MISSIONI											
		RS	5.420.286.225,64	PR	2.545.677.031,37	R	268.237.481,42-	ECP	3.203.432.299,14	EP	2.606.371.712,85
		CP	17.531.438.496,69	PC	10.524.104.267,42	I	13.780.459.841,85			EC	3.256.355.574,43
		CS	17.514.969.333,99	TP	13.069.781.298,79	FPV	547.546.355,70			TR	5.862.727.287,28
TOTALE GENERALE DELLE SPESE											
		RS	5.420.286.225,64	PR	2.545.677.031,37	R	268.237.481,42-	ECP	3.203.432.299,14	EP	2.606.371.712,85
		CP	19.014.492.570,86	PC	10.524.104.267,42	I	13.780.459.841,85			EC	3.256.355.574,43
		CS	17.514.969.333,99	TP	13.069.781.298,79	FPV	547.546.355,70			TR	5.862.727.287,28



## **Quadro generale riassuntivo delle entrate (per Titoli) e delle spese (per Titoli)**

## QUADRO GENERALE RIASSUNTIVO

Allegato n.10 - Rendiconto della gestione

ENTRATE	ACCERTAMENTI	INCASSI	SPESA	IMPEGNI	PAGAMENTI
Fondo di cassa all'inizio dell'esercizio		481.624.218,38			
Utilizzo avanzo di amministrazione	1.802.876.462,85		Disavanzo di amministrazione	1.483.054.074,17	
Fondo pluriennale vincolato di parte corrente	572.143.371,09				
Fondo pluriennale vincolato in c/capitale	114.835.666,41				
TITOLO 1 - Entrate correnti di natura tributaria, contributiva e perequativa	9.917.589.655,45	9.681.865.672,74	TITOLO 1 - Spese correnti	10.681.837.602,84	9.905.105.223,36
TITOLO 2 - Trasferimenti correnti	653.146.157,28	687.430.238,43	Fondo pluriennale vincolato di parte corrente	68.456.944,12	
TITOLO 3 - Entrate extratributarie	295.940.109,68	295.196.010,19	TITOLO 2 - Spese in conto capitale	542.629.468,00	393.333.118,27
TITOLO 4 - Entrate in conto capitale	110.502.813,96	137.846.487,28	Fondo pluriennale vincolato in c/capitale	479.089.411,58	
TITOLO 5 - Entrate da riduzione di attività finanziarie	169.225.275,25	66.966.834,67	TITOLO 3 - Spese per incremento attività finanziarie	158.098.440,58	158.078.675,00
Totale entrate finali	11.146.403.991,62	10.869.305.243,51	Totale spese finali	11.930.112.067,12	10.456.517.016,63
TITOLO 6 - Accensione prestiti	0,00	0,00	TITOLO 4 - Rimborso Prestiti	112.281.631,53	112.281.631,53
TITOLO 7 - Anticipazioni da istituto tesoriere/cassiere	0,00	0,00	TITOLO 5 - Chiusura Anticipazioni ricevute da istituto tesoriere/cassiere	0,00	0,00
TITOLO 9 - Entrate per conto terzi e partite di giro	2.285.612.498,90	2.174.191.572,73	TITOLO 7 - Uscite per conto terzi e partite di giro	2.285.612.498,90	2.500.982.650,63
Totale entrate dell'esercizio	13.432.016.490,52	13.043.496.816,04	Totale spese dell'esercizio	14.328.006.197,55	13.069.781.298,79
TOTALE COMPLESSIVO ENTRATE	15.406.942.990,87	13.525.121.034,42	TOTALE COMPLESSIVO SPESE	15.811.060.271,72	13.551.406.517,17
DISAVANZO DELL'ESERCIZIO	404.117.280,85		AVANZO DI COMPETENZA/FONDO DI CASSA	0,00	26.284.482,75-
TOTALE A PAREGGIO	15.811.060.271,72	13.525.121.034,42	TOTALE A PAREGGIO	15.811.060.271,72	13.525.121.034,42

## Equilibri di Bilancio

## Allegato n. 10 - Rendiconto della gestione

EQUILIBRI DI BILANCIO  
(solo per le Regioni)\*

EQUILIBRI DI BILANCIO		COMPETENZA (ACCERTAMENTI E IMPEGNI IMPUTATI ALL'ESERCIZIO)
Utilizzo risultato di amministrazione destinata al finanziamento delle spese correnti	(+)	1.057.298.343,73
Ripiano disavanzo di amministrazione esercizio precedente <sup>(1)</sup>	(-)	0,00
Fondo pluriennale vincolato per spese correnti iscritto in entrata	(+)	57.214.371,09
Entrate titoli 1-2-3	(+)	10.866.675.902,41
Entrate in conto capitale per Contributi agli investimenti direttamente destinati al rimborso dei prestiti da amministrazioni pubbliche <sup>(2)</sup>	(+)	41.408.059,77
Entrate Titolo 4.03 - Altri trasferimenti in conto capitale	(+)	0,00
Entrate in c/capitale destinate all'estinzione anticipata di prestiti <sup>(3)</sup>	(+)	0,00
Entrate per accensioni di prestiti destinate all'estinzione anticipata di prestiti	(+)	0,00
Entrate di parte capitale destinate a spese correnti in base a specifiche disposizioni di legge o dei principi contabili	(+)	0,00
Spese correnti	(-)	10.681.837.802,84
Fondo pluriennale vincolato di parte corrente (di spesa) <sup>(4)</sup>	(-)	68.456.944,12
Spese Titolo 2.04 - Altri trasferimenti in conto capitale	(-)	0,00
Variazioni di attività finanziarie (se negativo) <sup>(5)</sup>	(-)	0,00
Rimborso prestiti	(-)	112.281.631,53
- di cui per estinzione anticipata di prestiti		0,00
<b>A) Equilibrio di parte corrente</b>		<b>1.160.020.298,51</b>
Utilizzo risultato di amministrazione per il finanziamento di spese d'investimento	(+)	744.047.387,38
Fondo pluriennale vincolato per spese in conto capitale iscritto in entrata	(+)	114.835.666,41
Entrate in conto capitale (Titolo 4)	(+)	110.502.813,96
Entrate Titolo 5.01.01 - Alienazioni di partecipazioni	(+)	8.074.621,92
Entrate per accensioni di prestiti (titolo 6)	(+)	0,00
Entrate in conto capitale per Contributi agli investimenti direttamente destinati al rimborso dei prestiti da amministrazioni pubbliche <sup>(2)</sup>	(-)	41.408.059,77
Entrate in c/capitale destinate all'estinzione anticipata di prestiti <sup>(3)</sup>	(-)	0,00
Entrate di parte capitale destinate a spese correnti in base a specifiche disposizioni di legge o dei principi contabili	(-)	0,00
Entrate per accensioni di prestiti destinate all'estinzione anticipata di prestiti	(-)	0,00
Entrate Titolo 4.03 - Altri trasferimenti in conto capitale	(-)	0,00
Spese in conto capitale	(-)	542.629.468,00
Fondo pluriennale vincolato in c/capitale (di spesa) <sup>(4)</sup>	(-)	479.089.411,58
Spese Titolo 2.04 - Altri trasferimenti in conto capitale	(+)	0,00
Spese Titolo 3.01.01 - Acquisizioni di partecipazioni e conferimenti di capitale	(-)	0,00
Disavanzo pregresso derivante da debito autorizzato e non contratto	(-)	1.483.054.074,17
Variazioni di attività finanziarie (se positivo) <sup>(5)</sup>	(+)	4.582.944,49
<b>B) Equilibrio di parte capitale</b>		<b>-1.564.137.579,36</b>
Utilizzo risultato di amministrazione per l'incremento di attività finanziarie <sup>(6)</sup>	(+)	1.530.731,74
Entrate titolo 5.00 - Riduzioni attività finanziarie	(+)	169.225.275,25
Spese titolo 3.00 - Incremento attività finanziarie	(-)	158.098.440,58
Entrate Titolo 5.01.01 - Alienazioni di partecipazioni	(-)	8.074.621,92
Spese Titolo 3.01.01 - Acquisizioni di partecipazioni e conferimenti di capitale	(+)	0,00
<b>C) Variazioni attività finanziaria</b>		<b>4.582.944,49</b>
<b>EQUILIBRIO FINALE (D=A+B)</b>		<b>-404.117.280,85</b>

(\*) Indicare gli anni di riferimento N, N+1 e N+2.

(1) Escluso il disavanzo derivante dal debito autorizzato e non contratto

(2) Corrispondono alle entrate in conto capitale relative ai soli contributi agli investimenti destinati al rimborso prestiti corrispondenti alla voce del piano dei conti finanziario con codifica E.4.02.06.00.000.

(3) Il corrispettivo della cessione di beni immobili può essere destinato all'estinzione anticipata di prestiti - principio applicato della contabilità finanziaria 3.13.

(4) Indicare l'importo dello stanziamento definitivo

(5) Indicare l'importo della lettera C).

(6) Nel rispetto delle priorità previste dall'ordinamento

## **Prospetto delle entrate di bilancio per titoli, tipologie e categorie**

### **Accertamenti**

## Allegato d) al Rendiconto - Entrate per categorie

PROSPETTO DELLE ENTRATE DI BILANCI PER TITOLI, TIPOLOGIE E CATEGORIE  
REGIONI

## ACCERTAMENTI

TITOLO TIPOLOGIA CATEGORIA	DENOMINAZIONE	Totale	di cui entrate non ricorrenti
	<b>ENTRATE CORRENTI DI NATURA TRIBUTARIA, CONTRIBUTIVA E PEREQUATIVA</b>		
<b>1010100</b>	<b>Tipologia 101: Imposte tasse e proventi assimilati</b>		
1010117	Addizionale regionale IRPEF non sanità	291.313.856,62	14.245.856,62
1010120	Imposta regionale sulle attività produttive (IRAP) non Sanità	154.568.486,62	72.404.851,37
1010128	Accisa sulla benzina per autotrazione - non sanità	0,00	0,00
1010129	Accisa sul gasolio	0,00	0,00
1010130	Imposta sul gas naturale	68.761.866,47	0,00
1010131	Imposta regionale sulla benzina per autotrazione	0,00	0,00
1010142	Imposta regionale sulle concessioni statali sui beni del demanio marittimo	90.875,19	0,00
1010143	Imposta regionale sulle concessioni statali sui beni del patrimonio indisponibile	194.571,58	0,00
1010144	Imposta regionale per le emissioni sonore degli aeromobili	0,00	0,00
1010146	Tassa regionale per il diritto allo studio universitario	21.559.242,87	0,00
1010147	Tassa sulla concessione per la caccia e per la pesca	3.926.341,41	0,00
1010148	Tasse sulle concessioni regionali	583.008,73	0,00
1010150	Tassa di circolazione dei veicoli a motore (tassa automobilistica)	609.832.215,64	126.900.036,99
1010155	Tassa di abilitazione all'esercizio professionale	0,00	0,00
1010156	Tassa sulle emissioni di anidride solforosa	0,00	0,00
1010159	Tributo speciale per il deposito in discarica dei rifiuti solidi	9.423.258,94	0,00
1010160	Tributo per l'esercizio delle funzioni di tutela, protezione e igiene dell'ambiente	0,00	0,00
1010170	Proventi dei Casinò	0,00	0,00
1010174	Imposte sulle successioni e donazioni	0,00	0,00
1010195	Altre ritenute n.a.c.	0,00	0,00
1010196	Altre entrate su lotto, lotterie e altre attività di gioco n.a.c.	0,00	0,00
1010197	Altre accise n.a.c.	0,00	0,00
1010198	Altre imposte sostitutive n.a.c.	134,00	0,00
1010199	Altre imposte, tasse e proventi assimilati n.a.c.	671.067,56	296.097,30
<b>1010200</b>	<b>Tipologia 102: Tributi destinati al finanziamento della sanità</b>		
1010201	Imposta regionale sulle attività produttive - IRAP - Sanità	2.327.922.922,28	0,00
1010202	Imposta regionale sulle attività produttive - IRAP - Sanità derivante da manovra fiscale regionale	0,00	0,00
1010203	Compartecipazione IVA - Sanità	5.258.222.141,00	0,00
1010204	Addizionale IRPEF - Sanità	766.295.877,22	0,00
1010205	Addizionale IRPEF - Sanità derivante da manovra fiscale regionale	0,00	0,00
1010206	Accisa sulla benzina per autotrazione - sanità	0,00	0,00
1010299	Altri tributi destinati al finanziamento della spesa sanitaria	0,00	0,00
<b>1010300</b>	<b>Tipologia 103: Tributi devoluti e regolati alle autonomie speciali</b>		
1010301	Imposta sul reddito delle persone fisiche (ex IRPEF)	0,00	0,00
1010302	Imposta sul reddito delle società (ex IRPEG)	0,00	0,00
1010318	Ritenute sugli interessi e su altri redditi da capitale	0,00	0,00
1010319	Ritenute e imposte sostitutive sugli utili distribuiti dalle società di capitali	0,00	0,00
1010321	Imposta sul valore aggiunto (IVA) sugli scambi interni	0,00	0,00
1010322	Imposta sul valore aggiunto (IVA) sulle importazioni	0,00	0,00
1010324	Accisa sui tabacchi	0,00	0,00
1010325	Accisa sull'alcole e le bevande alcoliche	0,00	0,00
1010326	Accisa sull'energia elettrica	0,00	0,00
1010327	Accisa sui prodotti energetici	0,00	0,00
1010332	Imposta di consumo su oli lubrificanti e bitumi di petrolio	0,00	0,00
1010333	Imposta di registro	0,00	0,00
1010334	Imposta di bollo	0,00	0,00
1010335	Imposta ipotecaria	0,00	0,00
1010336	Imposta unica sui concorsi pronostici e sulle scommesse	0,00	0,00

## Allegato d) al Rendiconto - Entrate per categorie

PROSPETTO DELLE ENTRATE DI BILANCI PER TITOLI, TIPOLOGIE E CATEGORIE  
REGIONI

## ACCERTAMENTI

TITOLO TIPOLOGIA CATEGORIA	DENOMINAZIONE	Totale	di cui entrate non ricorrenti
1010337	Proventi da lotto, lotterie e altri giochi	0,00	0,00
1010368	Addizionale regionale sui canoni per le utenze di acque pubbliche	0,00	0,00
1010398	Altre imposte sostitutive n.a.c.	0,00	0,00
1010399	Altre ritenute n.a.c.	0,00	0,00
<b>1010400</b>	<b>Tipologia 104: Compartecipazioni di tributi</b>		
1010401	Compartecipazione IVA a Regioni - non Sanità	40.867.334,00	0,00
1010402	Addizionale regionale alla compartecipazione IVA	0,00	0,00
1010403	Compartecipazione al bollo auto	0,00	0,00
1010404	Compartecipazione al gasolio	0,00	0,00
1010409	Compartecipazioni accise benzina e gasolio destinate ad alimentare il Fondo nazionale trasporti di cui all'Art. 16 BIS del D.L. 95/2012	363.356.435,32	0,00
1010497	Altre compartecipazioni di imposte a Regioni non destinati al finanziamento della spesa sanitaria	0,00	0,00
<b>1030100</b>	<b>Tipologia 301: Fondi perequativi da Amministrazioni Centrali</b>		
1030101	Fondi perequativi dallo Stato	0,00	0,00
1030102	Fondo perequativo dallo Stato - Sanità	0,00	0,00
	<b>TOTALE TITOLO 1</b>	<b>9.917.589.635,45</b>	<b>213.846.842,28</b>
	<b>TRASFERIMENTI CORRENTI</b>		
<b>2010100</b>	<b>Tipologia 101: Trasferimenti correnti da Amministrazioni pubbliche</b>		
2010101	Trasferimenti correnti da Amministrazioni Centrali	479.042.566,71	66.577.122,00
2010102	Trasferimenti correnti da Amministrazioni Locali	3.462.502,13	0,00
2010103	Trasferimenti correnti da Enti di Previdenza	0,00	0,00
2010104	Trasferimenti correnti da organismi interni e/o unità locali della amministrazione	2.050.000,00	0,00
<b>2010200</b>	<b>Tipologia 102: Trasferimenti correnti da Famiglie</b>		
2010201	Trasferimenti correnti da Famiglie	0,00	0,00
<b>2010300</b>	<b>Tipologia 103: Trasferimenti correnti da Imprese</b>		
2010301	Sponsorizzazioni da imprese	0,00	0,00
2010302	Altri trasferimenti correnti da imprese	118.402.053,12	6.867.827,17
<b>2010400</b>	<b>Tipologia 104: Trasferimenti correnti da Istituzioni Sociali Private</b>		
2010401	Trasferimenti correnti da Istituzioni Sociali Private	0,00	0,00
<b>2010500</b>	<b>Tipologia 105: Trasferimenti correnti dall'Unione Europea e dal Resto del Mondo</b>		
2010501	Trasferimenti correnti dall'Unione Europea	50.189.035,32	0,00
2010502	Trasferimenti correnti dal Resto del Mondo	0,00	0,00
	<b>TOTALE TITOLO 2</b>	<b>653.146.157,28</b>	<b>73.444.949,17</b>
	<b>ENTRATE EXTRATRIBUTARIE</b>		
<b>3010000</b>	<b>Tipologia 100: Vendita di beni e servizi e proventi derivanti dalla gestione dei beni</b>		
3010100	Vendita di beni	18.577,34	0,00
3010200	Entrate dalla vendita e dall'erogazione di servizi	255.983.347,25	0,00
3010300	Proventi derivanti dalla gestione dei beni	24.018.491,48	52.333,00
<b>3020000</b>	<b>Tipologia 200: Proventi derivanti dall'attività di controllo e repressione delle irregolarità e degli illeciti</b>		
3020100	Entrate da amministrazioni pubbliche derivanti dall'attività di controllo e repressione delle irregolarità e degli illeciti	0,00	0,00
3020200	Entrate da famiglie derivanti dall'attività di controllo e repressione delle irregolarità e degli illeciti	451.137,60	451.137,60

## Allegato d) al Rendiconto - Entrate per categorie

PROSPETTO DELLE ENTRATE DI BILANCI PER TITOLI, TIPOLOGIE E CATEGORIE  
REGIONI

## ACCERTAMENTI

TITOLO TIPOLOGIA CATEGORIA	DENOMINAZIONE	Totale	di cui entrate non ricorrenti
3020300	Entrate da Imprese derivanti dall'attività di controllo e repressione delle irregolarità e degli illeciti	246.782,24	246.782,24
3020400	Entrate da Istituzioni Sociali Private derivanti dall'attività di controllo e repressione delle irregolarità e degli illeciti	936,32	936,32
<b>3030000</b>	<b>Tipologia 300: Interessi attivi</b>		
3030100	Interessi attivi da titoli o finanziamenti a breve termine	0,00	0,00
3030200	Interessi attivi da titoli obbligazionari a medio - lungo termine	0,00	0,00
3030300	Altri interessi attivi	3.389.318,96	2.632.112,19
<b>3040000</b>	<b>Tipologia 400: Altre entrate da redditi da capitale</b>		
3040100	Rendimenti da fondi comuni di investimento	0,00	0,00
3040200	Entrate derivanti dalla distribuzione di dividendi	626.781,02	0,00
3040300	Entrate derivanti dalla distribuzione di utili e avanzzi	0,00	0,00
3049900	Altre entrate da redditi da capitale n.a.c.	0,00	0,00
<b>3050000</b>	<b>Tipologia 500: Rimborsi e altre entrate correnti</b>		
3050100	Indennizzi di assicurazione	201.099,10	0,00
3050200	Rimborsi in entrata	10.517.673,10	0,00
3059900	Altre entrate correnti n.a.c.	485.965,27	0,00
	<b>TOTALE TITOLO 3</b>	<b>295.940.109,68</b>	<b>3.383.301,35</b>
	<b>ENTRATE IN CONTO CAPITALE</b>		
<b>4010000</b>	<b>Tipologia 100: Tributi in conto capitale</b>		
4010100	Imposte da sanatorie e condoni	6.849,04	6.849,04
4010200	Altre imposte in conto capitale	0,00	0,00
<b>4020000</b>	<b>Tipologia 200: Contributi agli investimenti</b>		
4020100	Contributi agli investimenti da amministrazioni pubbliche	60.723.476,44	58.175.172,39
4020200	Contributi agli investimenti da Famiglie	0,00	0,00
4020300	Contributi agli investimenti da Imprese	0,00	0,00
4020400	Contributi agli investimenti da Istituzioni Sociali Private	0,00	0,00
4020500	Contributi agli investimenti dall'Unione Europea e dal Resto del Mondo	0,00	0,00
4020600	Contributi agli investimenti direttamente destinati al rimborso di prestiti da amministrazioni pubbliche	41.408.059,77	0,00
<b>4030000</b>	<b>Tipologia 300: Altri trasferimenti in conto capitale</b>		
4030100	Trasferimenti in conto capitale per assunzione di debiti dell'amministrazione da parte di amministrazioni pubbliche	0,00	0,00
4030200	Trasferimenti in conto capitale per assunzione di debiti dell'amministrazione da parte di Imprese	0,00	0,00
4030300	Trasferimenti in conto capitale per assunzione di debiti dell'amministrazione da parte dell'Unione Europea e del Resto del Mondo	0,00	0,00
4030400	Trasferimenti in conto capitale per cancellazione di debiti dell'amministrazione da parte di amministrazioni pubbliche	0,00	0,00
4030500	Trasferimenti in conto capitale per cancellazione di debiti dell'amministrazione da parte di Imprese	0,00	0,00
4030600	Trasferimenti in conto capitale per cancellazione di debiti dell'amministrazione da parte dell'Unione Europea e Resto del Mondo	0,00	0,00
4030700	Trasferimenti in conto capitale per ripiano disavanzi pregressi da amministrazioni pubbliche	0,00	0,00
4030800	Trasferimenti in conto capitale per ripiano disavanzi pregressi da Imprese	0,00	0,00
4030900	Trasferimenti in conto capitale per ripiano disavanzi pregressi dall'Unione Europea e dal Resto del Mondo	0,00	0,00
4031000	Altri trasferimenti in conto capitale da amministrazioni pubbliche	0,00	0,00
4031100	Altri trasferimenti in conto capitale da Famiglie	0,00	0,00
4031200	Altri trasferimenti in conto capitale da Imprese	0,00	0,00
4031300	Altri trasferimenti in conto capitale da Istituzioni Sociali Private	0,00	0,00
4031400	Altri trasferimenti in conto capitale dall'Unione Europea e dal Resto del Mondo	0,00	0,00



## Allegato d) al Rendiconto - Entrate per categorie

PROSPETTO DELLE ENTRATE DI BILANCI PER TITOLI, TIPOLOGIE E CATEGORIE  
REGIONI

## ACCERTAMENTI

TITOLO TIPOLOGIA CATEGORIA	DENOMINAZIONE	Totale	di cui entrate non ricorrenti
<b>4040000</b>	<b>Tipologia 400: Entrate da alienazione di beni materiali e immateriali</b>		
4040100	Alienazione di beni materiali	176.950,26	176.950,26
4040200	Cessione di Terreni e di beni materiali non prodotti	714.731,60	102.300,00
4040300	Alienazione di beni immateriali	0,00	0,00
<b>4050000</b>	<b>Tipologia 500: Altre entrate in conto capitale</b>		
4050200	Entrate derivanti da conferimento immobili a fondi immobiliari	0,00	0,00
4050300	Entrate in conto capitale dovute a rimborsi, recuperi e restituzioni di somme non dovute o incassate in eccesso	6.944.556,23	6.944.556,23
4050400	Altre entrate in conto capitale n.a.c.	528.190,62	528.190,62
	<b>TOTALE TITOLO 4</b>	<b>110.502.813,96</b>	<b>65.934.018,54</b>
	<b>ENTRATE DA RIDUZIONE DI ATTIVITÀ FINANZIARIE</b>		
<b>5010000</b>	<b>Tipologia 100: Alienazione di attività finanziarie</b>		
5010100	Alienazione di partecipazioni	8.074.621,92	8.074.621,92
5010200	Alienazione di quote di fondi comuni di investimento	0,00	0,00
5010300	Alienazione di titoli obbligazionari a breve termine	0,00	0,00
5010400	Alienazione di titoli obbligazionari a medio-lungo termine	0,00	0,00
<b>5020000</b>	<b>Tipologia 200: Riscossione di crediti di breve termine</b>		
5020100	Riscossione crediti di breve termine a tasso agevolato da Amministrazioni Pubbliche	0,00	0,00
5020200	Riscossione crediti di breve termine a tasso agevolato da Famiglie	0,00	0,00
5020300	Riscossione crediti di breve termine a tasso agevolato da Imprese	0,00	0,00
5020400	Riscossione crediti di breve termine a tasso agevolato da Istituzioni Sociali Private	0,00	0,00
5020500	Riscossione crediti di breve termine a tasso agevolato dall'Unione Europea e dal Resto del Mondo	0,00	0,00
5020600	Riscossione crediti di breve termine a tasso non agevolato da Amministrazione Pubbliche	0,00	0,00
5020700	Riscossione crediti di breve termine a tasso non agevolato da Famiglie	0,00	0,00
5020800	Riscossione crediti di breve termine a tasso non agevolato da Imprese	0,00	0,00
5020900	Riscossione crediti di breve termine a tasso non agevolato da Istituzioni Sociali Private	0,00	0,00
5021000	Riscossione crediti di breve termine a tasso non agevolato dall'Unione Europea e dal Resto del Mondo	0,00	0,00
<b>5030000</b>	<b>Tipologia 300: Riscossione crediti di medio-lungo termine</b>		
5030100	Riscossione crediti di medio-lungo termine a tasso agevolato da Amministrazioni Pubbliche	0,00	0,00
5030200	Riscossione crediti di medio-lungo termine a tasso agevolato da Famiglie	0,00	0,00
5030300	Riscossione crediti di medio-lungo termine a tasso agevolato da Imprese	8.392.212,75	0,00
5030400	Riscossione crediti di medio-lungo termine a tasso agevolato da Istituzioni Sociali Private	0,00	0,00
5030500	Riscossione crediti di medio-lungo termine a tasso agevolato dall'Unione Europea e dal Resto del Mondo	0,00	0,00
5030600	Riscossione crediti di medio-lungo termine a tasso non agevolato da Amministrazione Pubbliche	0,00	0,00
5030700	Riscossione crediti di medio-lungo termine a tasso non agevolato da Famiglie	0,00	0,00
5030800	Riscossione crediti di medio-lungo termine a tasso non agevolato da Imprese	0,00	0,00
5030900	Riscossione crediti di medio-lungo termine a tasso non agevolato da Istituzioni Sociali Private	0,00	0,00
5031000	Riscossione crediti di medio-lungo termine a tasso non agevolato dall'Unione Europea e dal Resto del Mondo	0,00	0,00
5031100	Riscossione crediti sorti a seguito di escussione di garanzie in favore di Amministrazioni Pubbliche	0,00	0,00
5031200	Riscossione crediti sorti a seguito di escussione di garanzie in favore di Famiglie	0,00	0,00
5031300	Riscossione crediti sorti a seguito di escussione di garanzie in favore di Imprese	0,00	0,00
5031400	Riscossione crediti sorti a seguito di escussione di garanzie in favore di Istituzioni Sociali Private	0,00	0,00
5031500	Riscossione crediti sorti a seguito di escussione di garanzie in favore dell'Unione Europea e del Resto del Mondo	0,00	0,00
<b>5040000</b>	<b>Tipologia 400: Altre entrate per riduzione di attività finanziarie</b>		

## Allegato d) al Rendiconto - Entrate per categorie

PROSPETTO DELLE ENTRATE DI BILANCI PER TITOLI, TIPOLOGIE E CATEGORIE  
REGIONI

## ACCERTAMENTI

TITOLO TIPOLOGIA CATEGORIA	DENOMINAZIONE	Totale	di cui entrate non ricorrenti
5040100	Riduzione di altre attività finanziarie verso Amministrazioni Pubbliche	0,00	0,00
5040200	Riduzione di altre attività finanziarie verso Famiglie	0,00	0,00
5040300	Riduzione di altre attività finanziarie verso Imprese	0,00	0,00
5040400	Riduzione di altre attività finanziarie verso Istituzioni Sociali Private	0,00	0,00
5040500	Riduzione di altre attività finanziarie verso Unione Europea e Resto del Mondo	0,00	0,00
5040600	Prelievi dai conti di tesoreria statale diversi dalla Tesoreria Unica	152.758.440,58	0,00
5040700	Prelievi da depositi bancari	0,00	0,00
	<b>TOTALE TITOLO 5</b>	169.225.275,25	8.074.621,92
	<b>ACCENSIONE PRESTITI</b>		
<b>6010000</b>	<b>Tipologia 100: Emissione di titoli obbligazionari</b>		
6010100	Emissioni titoli obbligazionari a breve termine	0,00	0,00
6010200	Emissioni titoli obbligazionari a medio-lungo termine	0,00	0,00
<b>6020000</b>	<b>Tipologia 200: Accensione Prestiti a breve termine</b>		
6020100	Finanziamenti a breve termine	0,00	0,00
6020200	Anticipazioni	0,00	0,00
<b>6030000</b>	<b>Tipologia 300: Accensione Mutui e altri finanziamenti a medio lungo termine</b>		
6030100	Finanziamenti a medio lungo termine	0,00	0,00
6030200	Accensione prestiti da attualizzazione Contributi Pluriennali	0,00	0,00
6030300	Accensione prestiti a seguito di escussione di garanzie	0,00	0,00
<b>6040000</b>	<b>Tipologia 400: Altre forme di indebitamento</b>		
6040200	Accensione Prestiti - Leasing finanziario	0,00	0,00
6040300	Accensione Prestiti - Operazioni di cartolarizzazione	0,00	0,00
6040400	Accensione Prestiti - Derivati	0,00	0,00
	<b>TOTALE TITOLO 6</b>	0,00	0,00
	<b>ANTICIPAZIONI DA ISTITUTO TESORIERE/CASSIERE</b>		
<b>7010000</b>	<b>Tipologia 100: Anticipazioni da istituto tesoriere/cassiere</b>		
7010100	Anticipazioni da istituto tesoriere/cassiere	0,00	0,00
	<b>TOTALE TITOLO 7</b>	0,00	0,00
	<b>ENTRATE PER CONTO TERZI E PARTITE DI GIRO</b>		
<b>9010000</b>	<b>Tipologia 100: Entrate per partite di giro</b>		
9010100	Altre ritenute	26.284.794,73	0,00
9010200	Ritenute su redditi da lavoro dipendente	42.997.583,45	0,00
9010300	Ritenute su redditi da lavoro autonomo	524.226,77	0,00
9010400	Finanziamento della gestione sanitaria dalla gestione ordinaria della Regione	220.219.863,61	0,00
9019900	Altre entrate per partite di giro	1.993.880.629,75	0,00
<b>9020000</b>	<b>Tipologia 200: Entrate per conto terzi</b>		
9020100	Rimborsi per acquisto di beni e servizi per conto terzi	0,00	0,00
9020200	Trasferimenti da Amministrazioni pubbliche per operazioni conto terzi	185.939,02	0,00
9020300	Trasferimenti da altri settori per operazioni conto terzi	646.516,80	0,00
9020400	Depositi di/preso terzi	483.960,52	0,00
9020500	Riscossione imposte e tributi per conto terzi	0,00	0,00
9029900	Altre entrate per conto terzi	388.984,25	3.443,19

**Allegato d) al Rendiconto - Entrate per categorie****PROSPETTO DELLE ENTRATE DI BILANCI PER TITOLI, TIPOLOGIE E CATEGORIE  
REGIONI****ACCERTAMENTI**

<b>TITOLO TIPOLOGIA CATEGORIA</b>	<b>DENOMINAZIONE</b>	<b>Totale</b>	<b>di cui entrate non ricorrenti</b>
	<b>TOTALE TITOLO 9</b>	2.285.612.498,90	3.443,19
	<b>TOTALE TITOLI</b>	<b>13.432.016.490,52</b>	<b>364.687.176,45</b>

**Prospetto delle Spese di bilancio per Missioni,  
Programmi e Macroaggregati –  
Spese correnti - impegni**

**PROSPETTO DELLE SPESE PER MISSIONI, PROGRAMMI E MACROAGGREGATI**  
**SPESE CORRENTI - IMPEGNI**  
**Esercizio finanziario 2015**

Allegato e) al Rendiconto - Spese per macroaggregati

MISSIONI E PROGRAMMI \ MACROAGGREGATI	Redditi da lavoro dipendente	Imposte e tasse a carico dell'ente	Acquisto di beni e servizi	Trasferimenti correnti	Trasferimenti di tributi	Fondi perequativi	Interessi passivi	Altre spese per redditi da capitale	Rimborzi e poste correttive delle entrate	Altre spese correnti	Totale
	101	102	103	104	105	106	107	108	109	110	100
<b>01 MISSIONE 01 - Servizi istituzionali, generali e di gestione</b>											
01 Organi istituzionali	11.403.939,39	0,00	3.069.233,54	22.796.718,16	0,00	0,00	0,00	0,00	0,00	0,00	37.269.891,09
02 Segreteria generale	0,00	0,00	0,00	0,00	0,00	0,00	0,00	0,00	0,00	0,00	0,00
03 Gestione economica, finanziaria, programmazione, provveditorato	0,00	217.595,50	12.622.078,17	0,00	0,00	0,00	165,44	0,00	188.682,92	67.344.933,10	80.373.455,13
04 Gestione delle entrate tributarie e servizi fiscali	0,00	0,00	10.789.495,92	0,00	0,00	0,00	0,00	0,00	2.592.886,64	2.399,20	13.384.781,76
05 Gestione dei beni demaniali e patrimoniali	0,00	712.399,24	25.381.831,83	0,00	0,00	0,00	0,00	0,00	0,00	0,00	26.094.231,07
06 Ufficio tecnico	0,00	0,00	0,00	0,00	0,00	0,00	0,00	0,00	0,00	0,00	0,00
07 Elezioni e consultazioni popolari - Anagrafe e stato civile	0,00	0,00	403.821,59	244.927,46	0,00	0,00	0,00	0,00	0,00	0,00	648.749,05
08 Statistica e sistemi informativi	0,00	0,00	7.643.571,73	4.600.000,00	0,00	0,00	0,00	0,00	0,00	0,00	12.243.571,73
09 Assistenza tecnico-amministrativa agli enti locali	0,00	0,00	0,00	0,00	0,00	0,00	0,00	0,00	0,00	0,00	0,00
10 Risorse umane	129.262.547,70	10.038.060,16	1.559.504,06	8.794,70	0,00	0,00	0,00	0,00	1.900.000,00	0,00	142.768.906,62
11 Altri servizi generali	0,00	0,00	2.831.839,36	590.000,00	0,00	0,00	0,00	0,00	0,00	120.029,08	3.541.868,44
12 Politica regionale unitaria per i servizi istituzionali, generali e di gestione	0,00	0,00	0,00	0,00	0,00	0,00	0,00	0,00	0,00	0,00	0,00
<b>TOTALE MISSIONE 01 - Servizi istituzionali, generali e di gestione</b>	<b>140.666.487,09</b>	<b>10.968.054,90</b>	<b>64.301.376,20</b>	<b>28.240.440,32</b>	<b>0,00</b>	<b>0,00</b>	<b>165,44</b>	<b>0,00</b>	<b>4.681.569,56</b>	<b>67.467.361,38</b>	<b>316.325.454,89</b>
<b>02 MISSIONE 02 - Giustizia</b>											
01 Uffici giudiziari	0,00	0,00	0,00	0,00	0,00	0,00	0,00	0,00	0,00	0,00	0,00
02 Casa circondariale e altri servizi	0,00	0,00	0,00	0,00	0,00	0,00	0,00	0,00	0,00	0,00	0,00
03 Politica regionale unitaria per la giustizia	0,00	0,00	0,00	0,00	0,00	0,00	0,00	0,00	0,00	0,00	0,00
<b>TOTALE MISSIONE 02 - Giustizia</b>	<b>0,00</b>	<b>0,00</b>	<b>0,00</b>	<b>0,00</b>	<b>0,00</b>	<b>0,00</b>	<b>0,00</b>	<b>0,00</b>	<b>0,00</b>	<b>0,00</b>	<b>0,00</b>
<b>03 MISSIONE 03 - Ordine pubblico e sicurezza</b>											
01 Polizia locale e amministrativa	0,00	0,00	0,00	139.085,11	0,00	0,00	0,00	0,00	0,00	0,00	139.085,11
02 Sistema integrato di sicurezza urbana	0,00	0,00	2.500,00	727.540,05	0,00	0,00	0,00	0,00	0,00	0,00	730.040,05
03 Politica regionale unitaria per l'ordine pubblico e la sicurezza	0,00	0,00	0,00	0,00	0,00	0,00	0,00	0,00	0,00	0,00	0,00
<b>TOTALE MISSIONE 03 - Ordine pubblico e sicurezza</b>	<b>0,00</b>	<b>0,00</b>	<b>2.500,00</b>	<b>866.625,16</b>	<b>0,00</b>	<b>0,00</b>	<b>0,00</b>	<b>0,00</b>	<b>0,00</b>	<b>0,00</b>	<b>869.125,16</b>

**PROSPETTO DELLE SPESE PER MISSIONI, PROGRAMMI E MACROAGGREGATI**  
**SPESE CORRENTI - IMPEGNI**  
**Esercizio finanziario 2015**

Allegato e) al Rendiconto - Spese per macroaggregati

MISSIONI E PROGRAMMI \ MACROAGGREGATI	Redditi da lavoro dipendente	Imposte e tasse a carico dell'ente	Acquisto di beni e servizi	Trasferimenti correnti	Trasferimenti di tributi	Fondi perequativi	Interessi passivi	Altre spese per redditi da capitale	Rimborsi e poste correttive delle entrate	Altre spese correnti	Totale
	101	102	103	104	105	106	107	108	109	110	100
<b>04 MISSIONE 04 - Istruzione e diritto allo studio</b>											
01 Istruzione prescolastica	0,00	0,00	0,00	15.325.373,24	0,00	0,00	0,00	0,00	0,00	0,00	15.325.373,24
02 Altri ordini di istruzione non universitaria	0,00	0,00	0,00	6.230.582,18	0,00	0,00	0,00	0,00	0,00	0,00	6.230.582,18
03 Edilizia scolastica	0,00	0,00	0,00	0,00	0,00	0,00	0,00	0,00	0,00	0,00	0,00
04 Istruzione universitaria	0,00	0,00	0,00	73.879.368,08	0,00	0,00	0,00	0,00	0,00	0,00	73.879.368,08
05 Istruzione tecnica superiore	0,00	0,00	0,00	0,00	0,00	0,00	0,00	0,00	0,00	0,00	0,00
06 Servizi ausiliari all'istruzione	0,00	0,00	0,00	0,00	0,00	0,00	0,00	0,00	0,00	0,00	0,00
07 Diritto allo studio	0,00	0,00	0,00	10.742.301,62	0,00	0,00	0,00	0,00	0,00	0,00	10.742.301,62
08 Politica regionale unitaria per l'istruzione e il diritto allo studio	0,00	0,00	0,00	0,00	0,00	0,00	0,00	0,00	0,00	0,00	0,00
<b>TOTALE MISSIONE 04 - Istruzione e diritto allo studio</b>	<b>0,00</b>	<b>0,00</b>	<b>0,00</b>	<b>106.177.625,12</b>	<b>0,00</b>	<b>0,00</b>	<b>0,00</b>	<b>0,00</b>	<b>0,00</b>	<b>0,00</b>	<b>106.177.625,12</b>
<b>05 MISSIONE 05 - Tutela e valorizzazione dei beni e delle attività culturali</b>											
01 Valorizzazione dei beni di interesse storico	0,00	0,00	0,00	0,00	0,00	0,00	0,00	0,00	0,00	0,00	0,00
02 Attività culturali e interventi diversi nel settore culturale	0,00	0,00	22.4.000,00	25.502.391,01	0,00	0,00	0,00	0,00	0,00	0,00	25.726.391,01
03 Politica regionale unitaria per la tutela dei beni e delle attività culturali	0,00	0,00	0,00	0,00	0,00	0,00	0,00	0,00	0,00	0,00	0,00
<b>TOTALE MISSIONE 05 - Tutela e valorizzazione dei beni e delle attività culturali</b>	<b>0,00</b>	<b>0,00</b>	<b>22.4.000,00</b>	<b>25.502.391,01</b>	<b>0,00</b>	<b>0,00</b>	<b>0,00</b>	<b>0,00</b>	<b>0,00</b>	<b>0,00</b>	<b>25.726.391,01</b>
<b>06 MISSIONE 06 - Politiche giovanili, sport e tempo libero</b>											
01 Sport e tempo libero	0,00	0,00	0,00	1.017.340,00	0,00	0,00	0,00	0,00	0,00	0,00	1.017.340,00
02 Giovani	0,00	0,00	0,00	1.030.424,04	0,00	0,00	0,00	0,00	0,00	0,00	1.030.424,04
03 Politica regionale unitaria per i giovani, lo sport e il tempo libero	0,00	0,00	0,00	0,00	0,00	0,00	0,00	0,00	0,00	0,00	0,00
<b>TOTALE MISSIONE 06 - Politiche giovanili, sport e tempo libero</b>	<b>0,00</b>	<b>0,00</b>	<b>0,00</b>	<b>2.047.764,04</b>	<b>0,00</b>	<b>0,00</b>	<b>0,00</b>	<b>0,00</b>	<b>0,00</b>	<b>0,00</b>	<b>2.047.764,04</b>
<b>07 MISSIONE 07 - Turismo</b>											
01 Sviluppo e la valorizzazione del turismo	0,00	0,00	13.025.514,93	13.937.851,02	0,00	0,00	0,00	0,00	0,00	0,00	26.963.365,95

**PROSPETTO DELLE SPESE PER MISSIONI, PROGRAMMI E MACROAGGREGATI**  
**SPESE CORRENTI - IMPEGNI**  
**Esercizio finanziario 2015**

Allegato e) al Rendiconto - Spese per macroaggregati

MISSIONI E PROGRAMMI \ MACROAGGREGATI	Redditi da lavoro dipendente	Imposte e tasse a carico dell'ente	Acquisto di beni e servizi	Trasferimenti correnti	Trasferimenti di tributi	Fondi perequativi	Interessi passivi	Altre spese per redditi da capitale	Rimborzi e poste correttive delle entrate	Altre spese correnti	Totale
	101	102	103	104	105	106	107	108	109	110	100
02 Politica regionale unitaria per il turismo	0,00	0,00	0,00	0,00	0,00	0,00	0,00	0,00	0,00	0,00	0,00
<b>TOTALE MISSIONE 07 - Turismo</b>	<b>0,00</b>	<b>0,00</b>	<b>13.025.514,93</b>	<b>13.937.851,02</b>	<b>0,00</b>	<b>0,00</b>	<b>0,00</b>	<b>0,00</b>	<b>0,00</b>	<b>0,00</b>	<b>26.963.365,95</b>
08 <b>MISSIONE 08 - Assetto del territorio ed edilizia abitativa</b>											
01 Urbanistica e assetto del territorio	0,00	0,00	591.794,10	260.860,89	0,00	0,00	0,00	0,00	26.165,62	0,00	878.820,61
02 Edilizia residenziale pubblica e locale e piani di edilizia economico-popolare	0,00	0,00	162.219,12	0,00	0,00	0,00	0,00	0,00	0,00	0,00	162.219,12
03 Politica regionale unitaria per l'assetto del territorio e l'edilizia abitativa	0,00	0,00	0,00	0,00	0,00	0,00	0,00	0,00	0,00	0,00	0,00
<b>TOTALE MISSIONE 08 - Assetto del territorio ed edilizia abitativa</b>	<b>0,00</b>	<b>0,00</b>	<b>754.013,22</b>	<b>260.860,89</b>	<b>0,00</b>	<b>0,00</b>	<b>0,00</b>	<b>0,00</b>	<b>26.165,62</b>	<b>0,00</b>	<b>1.041.039,73</b>
09 <b>MISSIONE 09 - Sviluppo sostenibile e tutela del territorio e dell'ambiente</b>											
01 Difesa del suolo	0,00	0,00	1.522.842,68	120.000,00	0,00	0,00	0,00	0,00	0,00	0,00	1.642.842,68
02 Tutela, valorizzazione e recupero ambientale	0,00	0,00	1.518.861,18	329.000,00	0,00	0,00	0,00	0,00	0,00	0,00	1.847.861,18
03 Rifiuti	0,00	0,00	0,00	1.385.785,73	0,00	0,00	0,00	0,00	0,00	0,00	1.385.785,73
04 Servizio idrico integrato	0,00	0,00	0,00	0,00	0,00	0,00	0,00	0,00	0,00	0,00	0,00
05 Aree protette, parchi naturali, protezione naturalistica e forestazione	0,00	0,00	46.155,21	5.245.637,46	0,00	0,00	0,00	0,00	0,00	0,00	5.291.792,67
06 Tutela e valorizzazione delle risorse idriche	0,00	0,00	398.533,36	45.000,00	0,00	0,00	0,00	0,00	0,00	0,00	443.533,36
07 Sviluppo sostenibile territorio montano piccoli Comuni	0,00	0,00	0,00	0,00	0,00	0,00	0,00	0,00	0,00	0,00	0,00
08 Qualità dell'aria e riduzione dell'inquinamento	0,00	0,00	415.547,87	6.147.000,00	0,00	0,00	0,00	0,00	0,00	0,00	6.562.547,87
09 Politica regionale unitaria per lo sviluppo sostenibile e la tutela del territorio e l'ambiente	0,00	0,00	0,00	0,00	0,00	0,00	0,00	0,00	0,00	0,00	0,00
<b>TOTALE MISSIONE 09 - Sviluppo sostenibile e tutela del territorio e dell'ambiente</b>	<b>0,00</b>	<b>0,00</b>	<b>3.901.940,30</b>	<b>13.272.423,19</b>	<b>0,00</b>	<b>0,00</b>	<b>0,00</b>	<b>0,00</b>	<b>0,00</b>	<b>0,00</b>	<b>17.174.363,49</b>
10 <b>MISSIONE 10 - Trasporti e diritto alla mobilità</b>											
01 Trasporto ferroviario	0,00	0,00	13.849,45	148.932.454,03	0,00	0,00	0,00	0,00	0,00	0,00	148.946.303,48
02 Trasporto pubblico locale	0,00	0,00	0,00	254.993.705,14	0,00	0,00	1.813.238,76	0,00	0,00	0,00	256.806.943,90
03 Trasporto per vie d'acqua	0,00	0,00	930.000,00	0,00	0,00	0,00	0,00	0,00	0,00	0,00	930.000,00
04 Altre modalità di trasporto	0,00	0,00	149.644,00	955.298,69	0,00	0,00	0,00	0,00	0,00	0,00	1.104.942,69

**PROSPETTO DELLE SPESE PER MISSIONI, PROGRAMMI E MACROAGGREGATI**  
**SPESE CORRENTI - IMPEGNI**  
**Esercizio finanziario 2015**

Allegato e) al Rendiconto - Spese per macroaggregati

MISSIONI E PROGRAMMI \ MACROAGGREGATI	Redditi da lavoro dipendente	Imposte e tasse a carico dell'ente	Acquisto di beni e servizi	Trasferimenti correnti	Trasferimenti di tributi	Fondi perequativi	Interessi passivi	Altre spese per redditi da capitale	Rimborși e poste correttive delle entrate	Altre spese correnti	Totale
	101	102	103	104	105	106	107	108	109	110	100
05 Viabilità e infrastrutture stradali	0,00	0,00	54.353,44	30.660,00	0,00	0,00	93.625,92	0,00	0,00	0,00	178.639,36
06 Politica regionale unitaria per i trasporti e il diritto alla mobilità	0,00	0,00	0,00	0,00	0,00	0,00	0,00	0,00	0,00	0,00	0,00
<b>TOTALE MISSIONE 10 - Trasporti e diritto alla mobilità</b>	<b>0,00</b>	<b>0,00</b>	<b>1.147.846,89</b>	<b>404.912.117,86</b>	<b>0,00</b>	<b>0,00</b>	<b>1.906.864,68</b>	<b>0,00</b>	<b>0,00</b>	<b>0,00</b>	<b>407.966.829,43</b>
<b>MISSIONE 11 - Soccorso civile</b>											
01 Sistema di protezione civile	0,00	0,00	63.880,00	5.560.683,31	0,00	0,00	0,00	0,00	0,00	0,00	5.624.563,31
02 Interventi a seguito di calamità naturali	0,00	0,00	7.738,31	18.000,00	0,00	0,00	5.833.635,99	0,00	0,00	0,00	5.839.374,30
03 Politica regionale unitaria per il soccorso e la protezione civile	0,00	0,00	0,00	0,00	0,00	0,00	0,00	0,00	0,00	0,00	0,00
<b>TOTALE MISSIONE 11 - Soccorso civile</b>	<b>0,00</b>	<b>0,00</b>	<b>71.618,31</b>	<b>5.578.683,31</b>	<b>0,00</b>	<b>0,00</b>	<b>5.833.635,99</b>	<b>0,00</b>	<b>0,00</b>	<b>0,00</b>	<b>11.483.937,61</b>
<b>MISSIONE 12 - Diritti sociali, politiche sociali e famiglia</b>											
01 Interventi per l'infanzia e i minori e per asili nido	0,00	0,00	146.000,00	16.483.142,40	0,00	0,00	0,00	0,00	0,00	0,00	16.629.142,40
02 Interventi per la disabilità	0,00	0,00	1.048.023,61	7.429.599,99	0,00	0,00	0,00	0,00	0,00	0,00	8.477.623,60
03 Interventi per gli anziani	0,00	0,00	0,00	32.116.000,00	0,00	0,00	0,00	0,00	0,00	0,00	32.116.000,00
04 Interventi per i soggetti a rischio di esclusione sociale	0,00	0,00	32.895,90	12.322.780,60	0,00	0,00	0,00	0,00	0,00	0,00	12.355.676,50
05 Interventi per le famiglie	0,00	0,00	0,00	768.000,00	0,00	0,00	0,00	0,00	0,00	0,00	768.000,00
06 Interventi per il diritto alla casa	0,00	0,00	0,00	16.689.364,67	0,00	0,00	0,00	0,00	0,00	0,00	16.689.364,67
07 Programmazione e governo della rete dei servizi sociali e sanitari	0,00	0,00	886.818,36	7.264.787,58	0,00	0,00	0,00	0,00	0,00	0,00	8.151.605,94
08 Cooperazione e associazionismo	0,00	0,00	468.329,18	270.425,92	0,00	0,00	0,00	0,00	0,00	0,00	738.755,10
09 Servizio necroscopico e cimiteriale	0,00	0,00	0,00	0,00	0,00	0,00	0,00	0,00	0,00	0,00	0,00
10 Politica regionale unitaria per i diritti sociali e la famiglia	0,00	0,00	0,00	0,00	0,00	0,00	0,00	0,00	0,00	0,00	0,00
<b>TOTALE MISSIONE 12 - Diritti sociali, politiche sociali e famiglia</b>	<b>0,00</b>	<b>0,00</b>	<b>2.582.067,05</b>	<b>93.344.101,16</b>	<b>0,00</b>	<b>0,00</b>	<b>0,00</b>	<b>0,00</b>	<b>0,00</b>	<b>0,00</b>	<b>95.926.168,21</b>
<b>MISSIONE 13 - Tutela della salute</b>											
01 Servizio sanitario regionale - finanziamento ordinario corrente per la garanzia dei LEA	0,00	0,00	277.837.394,81	8.452.183.175,26	0,00	0,00	0,00	0,00	14.810,97	0,00	8.730.035.381,04



**PROSPETTO DELLE SPESE PER MISSIONI, PROGRAMMI E MACROAGGREGATI**  
**SPESE CORRENTI - IMPEGNI**  
**Esercizio finanziario 2015**

Allegato e) al Rendiconto - Spese per macroaggregati

MISSIONI E PROGRAMMI \ MACROAGGREGATI	Redditi da lavoro dipendente	Imposte e tasse a carico dell'ente	Acquisto di beni e servizi	Trasferimenti correnti	Trasferimenti di tributi	Fondi perequativi	Interessi passivi	Altre spese per redditi da capitale	Rimborsi e poste correttive delle entrate	Altre spese correnti	Totale
	101	102	103	104	105	106	107	108	109	110	100
02 Servizio sanitario regionale - finanziamento aggiuntivo corrente per livelli di assistenza superiori ai LEA	0,00	0,00	0,00	170.566.027,08	0,00	0,00	0,00	0,00	0,00	0,00	170.566.027,08
03 Servizio sanitario regionale - finanziamento aggiuntivo corrente per la copertura dello squilibrio di bilancio corrente	0,00	0,00	0,00	0,00	0,00	0,00	0,00	0,00	0,00	0,00	0,00
04 Servizio sanitario regionale - ripiano di disavanzi sanitari relativi ad esercizi pregressi	0,00	0,00	0,00	4.000.000,00	0,00	0,00	27.779.998,99	0,00	0,00	0,00	31.779.998,99
06 Servizio sanitario regionale - restituzione maggiori gettiti SSN	0,00	0,00	0,00	261.584.799,50	0,00	0,00	0,00	0,00	0,00	0,00	261.584.799,50
07 Ulteriori spese in materia sanitaria	0,00	0,00	4.624.064,91	50.995.137,16	0,00	0,00	28.923.212,61	0,00	0,00	0,00	84.542.414,68
08 Politica regionale unitaria per la tutela della salute	0,00	0,00	0,00	0,00	0,00	0,00	0,00	0,00	0,00	0,00	0,00
<b>TOTALE MISSIONE 13 - Tutela della salute</b>	<b>0,00</b>	<b>0,00</b>	<b>282.461.459,72</b>	<b>8.939.329.139,00</b>	<b>0,00</b>	<b>0,00</b>	<b>56.703.211,60</b>	<b>0,00</b>	<b>14.810,97</b>	<b>0,00</b>	<b>9.278.508.621,29</b>
<b>14 MISSIONE 14 - Sviluppo economico e competitività</b>											
01 Industria, PMI e Artigianato	0,00	0,00	4.311.870,30	31.730.604,28	0,00	0,00	0,00	0,00	0,00	0,00	36.042.474,58
02 Commercio - reti distributive - tutela dei consumatori	0,00	0,00	840.096,00	1.784.286,52	0,00	0,00	0,00	0,00	0,00	0,00	2.624.382,52
03 Ricerca e innovazione	0,00	0,00	5.973.617,91	4.699.794,58	0,00	0,00	0,00	0,00	0,00	0,00	10.673.412,49
04 Beni e altri servizi di pubblica utilità	0,00	0,00	12.607.500,75	0,00	0,00	0,00	0,00	0,00	0,00	0,00	12.607.500,75
05 Politica regionale unitaria per lo sviluppo economico e la competitività	0,00	0,00	0,00	0,00	0,00	0,00	0,00	0,00	0,00	0,00	0,00
<b>TOTALE MISSIONE 14 - Sviluppo economico e competitività</b>	<b>0,00</b>	<b>0,00</b>	<b>23.733.084,96</b>	<b>38.214.685,38</b>	<b>0,00</b>	<b>0,00</b>	<b>0,00</b>	<b>0,00</b>	<b>0,00</b>	<b>0,00</b>	<b>61.947.770,34</b>
<b>15 MISSIONE 15 - Politiche per il lavoro e la formazione professionale</b>											
01 Servizi per lo sviluppo del mercato del lavoro	0,00	0,00	112.067,38	4.961.299,86	0,00	0,00	0,00	0,00	0,00	0,00	5.073.367,24
02 Formazione professionale	0,00	0,00	818.565,51	25.750.459,14	0,00	0,00	0,00	0,00	0,00	0,00	26.569.024,65
03 Sostegno all'occupazione	0,00	0,00	6.080.260,32	51.400.704,79	0,00	0,00	0,00	0,00	0,00	0,00	57.480.965,11
04 Politica regionale unitaria per il lavoro e la formazione professionale	0,00	0,00	0,00	0,00	0,00	0,00	0,00	0,00	0,00	0,00	0,00
<b>TOTALE MISSIONE 15 - Politiche per il lavoro e la formazione professionale</b>	<b>0,00</b>	<b>0,00</b>	<b>7.010.893,21</b>	<b>82.112.463,79</b>	<b>0,00</b>	<b>0,00</b>	<b>0,00</b>	<b>0,00</b>	<b>0,00</b>	<b>0,00</b>	<b>89.123.357,00</b>

**PROSPETTO DELLE SPESE PER MISSIONI, PROGRAMMI E MACROAGGREGATI**  
**SPESE CORRENTI - IMPEGNI**  
**Esercizio finanziario 2015**

Allegato e) al Rendiconto - Spese per macroaggregati

MISSIONI E PROGRAMMI \ MACROAGGREGATI	Redditi da lavoro dipendente	Imposte e tasse a carico dell'ente	Acquisto di beni e servizi	Trasferimenti correnti	Trasferimenti di tributi	Fondi perequativi	Interessi passivi	Altre spese per redditi da capitale	Rimborsi e poste correttive delle entrate	Altre spese correnti	Totale
	101	102	103	104	105	106	107	108	109	110	100
<b>16 MISSIONE 16 - Agricoltura, politiche agroalimentari e pesca</b>											
01 Sviluppo del settore agricolo e del sistema agroalimentare	0,00	0,00	1.678,615,42	5.550,692,61	0,00	0,00	0,00	0,00	0,00	0,00	7.229.308,03
02 Caccia e pesca	0,00	0,00	341.645,70	4.447.054,32	0,00	0,00	0,00	0,00	0,00	0,00	4.788.700,02
03 Politica regionale unitaria per l'agricoltura, i sistemi agroalimentari, la caccia e la pesca	0,00	0,00	0,00	0,00	0,00	0,00	0,00	0,00	0,00	0,00	0,00
<b>TOTALE MISSIONE 16 - Agricoltura, politiche agroalimentari e pesca</b>	<b>0,00</b>	<b>0,00</b>	<b>2.020.261,12</b>	<b>9.997.746,93</b>	<b>0,00</b>	<b>0,00</b>	<b>0,00</b>	<b>0,00</b>	<b>0,00</b>	<b>0,00</b>	<b>12.018.008,05</b>
<b>17 MISSIONE 17 - Energia e diversificazione delle fonti energetiche</b>											
01 Fonti energetiche	0,00	0,00	783.329,85	978.239,71	0,00	0,00	0,00	0,00	0,00	0,00	1.761.569,56
02 Politica regionale unitaria per l'energia e la diversificazione delle fonti energetiche	0,00	0,00	0,00	0,00	0,00	0,00	0,00	0,00	0,00	0,00	0,00
<b>TOTALE MISSIONE 17 - Energia e diversificazione delle fonti energetiche</b>	<b>0,00</b>	<b>0,00</b>	<b>783.329,85</b>	<b>978.239,71</b>	<b>0,00</b>	<b>0,00</b>	<b>0,00</b>	<b>0,00</b>	<b>0,00</b>	<b>0,00</b>	<b>1.761.569,56</b>
<b>18 MISSIONE 18 - Relazioni con le altre autonomie territoriali e locali</b>											
01 Relazioni finanziarie con le altre autonomie territoriali	0,00	0,00	0,00	82.904.605,03	0,00	0,00	0,00	0,00	0,00	0,00	82.904.605,03
02 Politica regionale unitaria per le relazioni finanziarie con le altre autonomie territoriali	0,00	0,00	0,00	0,00	0,00	0,00	0,00	0,00	0,00	0,00	0,00
<b>TOTALE MISSIONE 18 - Relazioni con le altre autonomie territoriali e locali</b>	<b>0,00</b>	<b>0,00</b>	<b>0,00</b>	<b>82.904.605,03</b>	<b>0,00</b>	<b>0,00</b>	<b>0,00</b>	<b>0,00</b>	<b>0,00</b>	<b>0,00</b>	<b>82.904.605,03</b>
<b>19 MISSIONE 19 - Relazioni internazionali</b>											
01 Relazioni internazionali e Cooperazione allo sviluppo	453.613,51	0,00	720.637,61	357.011,29	0,00	0,00	0,00	0,00	0,00	0,00	1.531.262,41
02 Cooperazione territoriale	0,00	0,00	198.639,96	0,00	0,00	0,00	0,00	0,00	0,00	0,00	198.639,96
<b>TOTALE MISSIONE 19 - Relazioni internazionali</b>	<b>453.613,51</b>	<b>0,00</b>	<b>919.277,57</b>	<b>357.011,29</b>	<b>0,00</b>	<b>0,00</b>	<b>0,00</b>	<b>0,00</b>	<b>0,00</b>	<b>0,00</b>	<b>1.729.902,37</b>
<b>20 MISSIONE 20 - Fondi e accantonamenti</b>											
01 Fondo di riserva	0,00	0,00	0,00	0,00	0,00	0,00	0,00	0,00	0,00	0,00	0,00
02 Fondo crediti di dubbia esigibilità	0,00	0,00	0,00	0,00	0,00	0,00	0,00	0,00	0,00	0,00	0,00

**PROSPETTO DELLE SPESE PER MISSIONI, PROGRAMMI E MACROAGGREGATI**  
**SPESE CORRENTI - IMPEGNI**  
**Esercizio finanziario 2015**

MISSIONI E PROGRAMMI \ MACROAGGREGATI		Redditi da lavoro dipendente	Imposte e tasse a carico dell'ente	Acquisto di beni e servizi	Trasferimenti correnti	Trasferimenti di tributi	Fondi perequativi	Interessi passivi	Altre spese per redditi da capitale	Rimborzi e poste correttive delle entrate	Altre spese correnti	Totale
		101	102	103	104	105	106	107	108	109	110	100
03	Altri fondi	0,00	0,00	0,00	139.807.411,31	0,00	0,00	0,00	0,00	0,00	0,00	139.807.411,31
	TOTALE MISSIONE 20 - Fondi e accantonamenti	0,00	0,00	0,00	139.807.411,31	0,00	0,00	0,00	0,00	0,00	0,00	139.807.411,31
50	MISSIONE 50 - Debito pubblico											
01	Quota interessi ammortamento mutui e prestiti obbligazionari	0,00	0,00	0,00	0,00	0,00	0,00	2.334.493,25	0,00	0,00	0,00	2.334.493,25
	TOTALE MISSIONE 50 - Debito pubblico	0,00	0,00	0,00	0,00	0,00	0,00	2.334.493,25	0,00	0,00	0,00	2.334.493,25
60	MISSIONE 60 - Anticipazioni finanziarie											
01	Restituzione anticipazioni di tesoreria	0,00	0,00	0,00	0,00	0,00	0,00	0,00	0,00	0,00	0,00	0,00
	TOTALE MISSIONE 60 - Anticipazioni finanziarie	0,00	0,00	0,00	0,00	0,00	0,00	0,00	0,00	0,00	0,00	0,00
	<b>TOTALE MACROAGGREGATI</b>	<b>141.120.100,60</b>	<b>10.968.054,90</b>	<b>402.939.183,33</b>	<b>9.987.842.185,52</b>	<b>0,00</b>	<b>0,00</b>	<b>66.778.370,96</b>	<b>0,00</b>	<b>4.722.546,15</b>	<b>67.467.361,38</b>	<b>10.681.837.802,84</b>

**Prospetto delle Spese di bilancio per Missioni,  
Programmi e Macroaggregati –  
Spese in conto capitale e spese per incremento  
di attività finanziarie - impegni**

Allegato e) al Rendiconto - Spese per macroaggregati

**PROSPETTO DELLE SPESE PER MISSIONI, PROGRAMMI E MACROAGGREGATI**

**SPESE IN CONTO CAPITALE E SPESE PER INCREMENTO DI ATTIVITA' FINANZIARIE - IMPEGNI**

**Esercizio finanziario 2015**

MISSIONI E PROGRAMMI \ MACROAGGREGATI	Tributi in conto capitale a carico dell'ente	Investimenti fissi lordi e acquisto di terreni	Contributi agli investimenti	Altri trasferimenti in conto capitale	Altre spese in conto capitale	Totale SPESE IN CONTO CAPITALE	Acquisizioni di attività finanziarie	Concessione crediti di breve termine	Concessione crediti di medio - lungo termine	Altre spese per incremento di attività finanziarie	Totale SPESE PER INCREMENTO DI ATTIVITA' FINANZIARIE
	201	202	203	204	205	200	301	302	303	304	300
<b>01 MISSIONE 01 - Servizi istituzionali, generali e di gestione</b>											
01 Organi istituzionali	0,00	0,00	0,00	0,00	0,00	0,00	0,00	0,00	0,00	0,00	0,00
02 Segreteria generale	0,00	0,00	0,00	0,00	0,00	0,00	0,00	0,00	0,00	0,00	0,00
03 Gestione economica, finanziaria, programmazione, provveditorato	0,00	4.071,59	0,00	0,00	0,00	4.071,59	0,00	0,00	0,00	152.758.440,58	152.758.440,58
04 Gestione delle entrate tributarie e servizi fiscali	0,00	0,00	0,00	0,00	0,00	0,00	0,00	0,00	0,00	0,00	0,00
05 Gestione dei beni demaniali e patrimoniali	0,00	734.463,04	0,00	0,00	0,00	734.463,04	0,00	0,00	0,00	0,00	0,00
06 Ufficio tecnico	0,00	0,00	0,00	0,00	0,00	0,00	0,00	0,00	0,00	0,00	0,00
07 Elezioni e consultazioni popolari - Anagrafe e stato civile	0,00	0,00	0,00	0,00	0,00	0,00	0,00	0,00	0,00	0,00	0,00
08 Statistica e sistemi informativi	0,00	4.071.216,84	0,00	0,00	0,00	4.071.216,84	0,00	0,00	0,00	0,00	0,00
09 Assistenza tecnico-amministrativa agli enti locali	0,00	0,00	0,00	0,00	0,00	0,00	0,00	0,00	0,00	0,00	0,00
10 Risorse umane	0,00	0,00	0,00	0,00	0,00	0,00	0,00	0,00	0,00	0,00	0,00
11 Altri servizi generali	0,00	0,00	0,00	0,00	0,00	0,00	0,00	0,00	0,00	0,00	0,00
12 Politica regionale unitaria per i servizi istituzionali, generali e di gestione	0,00	0,00	0,00	0,00	0,00	0,00	0,00	0,00	0,00	0,00	0,00
<b>TOTALE MISSIONE 01 - Servizi istituzionali, generali e di gestione</b>	<b>0,00</b>	<b>4.809.751,47</b>	<b>0,00</b>	<b>0,00</b>	<b>0,00</b>	<b>4.809.751,47</b>	<b>0,00</b>	<b>0,00</b>	<b>0,00</b>	<b>152.758.440,58</b>	<b>152.758.440,58</b>
<b>02 MISSIONE 02 - Giustizia</b>											
01 Uffici giudiziari	0,00	0,00	0,00	0,00	0,00	0,00	0,00	0,00	0,00	0,00	0,00
02 Casa circondariale e altri servizi	0,00	0,00	0,00	0,00	0,00	0,00	0,00	0,00	0,00	0,00	0,00
03 Politica regionale unitaria per la giustizia	0,00	0,00	0,00	0,00	0,00	0,00	0,00	0,00	0,00	0,00	0,00
<b>TOTALE MISSIONE 02 - Giustizia</b>	<b>0,00</b>	<b>0,00</b>	<b>0,00</b>	<b>0,00</b>	<b>0,00</b>	<b>0,00</b>	<b>0,00</b>	<b>0,00</b>	<b>0,00</b>	<b>0,00</b>	<b>0,00</b>
<b>03 MISSIONE 03 - Ordine pubblico e sicurezza</b>											
01 Polizia locale e amministrativa	0,00	0,00	637.810,01	0,00	0,00	637.810,01	0,00	0,00	0,00	0,00	0,00
02 Sistema integrato di sicurezza urbana	0,00	0,00	473.722,82	0,00	0,00	473.722,82	0,00	0,00	0,00	0,00	0,00
03 Politica regionale unitaria per l'ordine pubblico e la sicurezza	0,00	0,00	0,00	0,00	0,00	0,00	0,00	0,00	0,00	0,00	0,00

Allegato e) al Rendiconto - Spese per macroaggregati

**PROSPETTO DELLE SPESE PER MISSIONI, PROGRAMMI E MACROAGGREGATI**

**SPESE IN CONTO CAPITALE E SPESE PER INCREMENTO DI ATTIVITA' FINANZIARIE - IMPEGNI**

**Esercizio finanziario 2015**

MISSIONI E PROGRAMMI \ MACROAGGREGATI	Tributi in conto capitale a carico dell'ente	Investimenti fissi lordi e acquisto di terreni	Contributi agli investimenti	Altri trasferimenti in conto capitale	Altre spese in conto capitale	Totale SPESE IN CONTO CAPITALE	Acquisizioni di attività finanziarie	Concessione crediti di breve termine	Concessione crediti di medio - lungo termine	Altre spese per incremento di attività finanziarie	Totale SPESE PER INCREMENTO DI ATTIVITA' FINANZIARIE
	201	202	203	204	205	200	301	302	303	304	300
TOTALE MISSIONE 03 - Ordine pubblico e sicurezza	0,00	0,00	1.111.532,83	0,00	0,00	1.111.532,83	0,00	0,00	0,00	0,00	0,00
<b>04 MISSIONE 04 - Istruzione e diritto allo studio</b>											
01 Istruzione prescolastica	0,00	0,00	0,00	0,00	0,00	0,00	0,00	0,00	0,00	0,00	0,00
02 Altri ordini di istruzione non universitaria	0,00	0,00	0,00	0,00	0,00	0,00	0,00	0,00	0,00	0,00	0,00
03 Edilizia scolastica	0,00	0,00	55.872,64	0,00	0,00	55.872,64	0,00	0,00	0,00	0,00	0,00
04 Istruzione universitaria	0,00	0,00	1.249.255,60	0,00	0,00	1.249.255,60	0,00	0,00	0,00	0,00	0,00
05 Istruzione tecnica superiore	0,00	0,00	0,00	0,00	0,00	0,00	0,00	0,00	0,00	0,00	0,00
06 Servizi ausiliari all'istruzione	0,00	0,00	0,00	0,00	0,00	0,00	0,00	0,00	0,00	0,00	0,00
07 Diritto allo studio	0,00	0,00	0,00	0,00	0,00	0,00	0,00	0,00	0,00	0,00	0,00
08 Politica regionale unitaria per l'istruzione e il diritto allo studio	0,00	0,00	0,00	0,00	0,00	0,00	0,00	0,00	0,00	0,00	0,00
<b>TOTALE MISSIONE 04 - Istruzione e diritto allo studio</b>	<b>0,00</b>	<b>0,00</b>	<b>1.305.128,24</b>	<b>0,00</b>	<b>0,00</b>	<b>1.305.128,24</b>	<b>0,00</b>	<b>0,00</b>	<b>0,00</b>	<b>0,00</b>	<b>0,00</b>
<b>05 MISSIONE 05 - Tutela e valorizzazione dei beni e delle attività culturali</b>											
01 Valorizzazione dei beni di interesse storico	0,00	0,00	2.136.686,86	0,00	0,00	2.136.686,86	0,00	0,00	0,00	0,00	0,00
02 Attività culturali e interventi diversi nel settore culturale	0,00	0,00	3.300.332,57	0,00	0,00	3.300.332,57	0,00	0,00	0,00	0,00	0,00
03 Politica regionale unitaria per la tutela dei beni e delle attività culturali	0,00	0,00	0,00	0,00	0,00	0,00	0,00	0,00	0,00	0,00	0,00
<b>TOTALE MISSIONE 05 - Tutela e valorizzazione dei beni e delle attività culturali</b>	<b>0,00</b>	<b>0,00</b>	<b>5.437.019,43</b>	<b>0,00</b>	<b>0,00</b>	<b>5.437.019,43</b>	<b>0,00</b>	<b>0,00</b>	<b>0,00</b>	<b>0,00</b>	<b>0,00</b>
<b>06 MISSIONE 06 - Politiche giovanili, sport e tempo libero</b>											
01 Sport e tempo libero	0,00	0,00	1.172.371,77	0,00	0,00	1.172.371,77	0,00	0,00	0,00	0,00	0,00
02 Giovani	0,00	0,00	1.292.914,33	0,00	0,00	1.292.914,33	0,00	0,00	0,00	0,00	0,00
03 Politica regionale unitaria per i giovani, lo sport e il tempo libero	0,00	0,00	0,00	0,00	0,00	0,00	0,00	0,00	0,00	0,00	0,00
<b>TOTALE MISSIONE 06 - Politiche giovanili, sport e tempo libero</b>	<b>0,00</b>	<b>0,00</b>	<b>2.465.286,10</b>	<b>0,00</b>	<b>0,00</b>	<b>2.465.286,10</b>	<b>0,00</b>	<b>0,00</b>	<b>0,00</b>	<b>0,00</b>	<b>0,00</b>

Allegato e) al Rendiconto - Spese per macroaggregati

**PROSPETTO DELLE SPESE PER MISSIONI, PROGRAMMI E MACROAGGREGATI**

**SPESE IN CONTO CAPITALE E SPESE PER INCREMENTO DI ATTIVITA' FINANZIARIE - IMPEGNI**

**Esercizio finanziario 2015**

MISSIONI E PROGRAMMI \ MACROAGGREGATI	Tributi in conto capitale a carico dell'ente	Investimenti fissi lordi e acquisto di terreni	Contributi agli investimenti	Altri trasferimenti in conto capitale	Altre spese in conto capitale	Totale SPESE IN CONTO CAPITALE	Acquisizioni di attività finanziarie	Concessione crediti di breve termine	Concessione crediti di medio - lungo termine	Altre spese per incremento di attività finanziarie	Totale SPESE PER INCREMENTO DI ATTIVITA' FINANZIARIE
	201	202	203	204	205	200	301	302	303	304	300
<b>07 MISSIONE 07 - Turismo</b>											
01 Sviluppo e la valorizzazione del turismo	0,00	0,00	23.218.836,47	0,00	0,00	23.218.836,47	0,00	0,00	0,00	0,00	0,00
02 Politica regionale unitaria per il turismo	0,00	0,00	0,00	0,00	0,00	0,00	0,00	0,00	0,00	0,00	0,00
<b>TOTALE MISSIONE 07 - Turismo</b>	<b>0,00</b>	<b>0,00</b>	<b>23.218.836,47</b>	<b>0,00</b>	<b>0,00</b>	<b>23.218.836,47</b>	<b>0,00</b>	<b>0,00</b>	<b>0,00</b>	<b>0,00</b>	<b>0,00</b>
<b>08 MISSIONE 08 - Assetto del territorio ed edilizia abitativa</b>											
01 Urbanistica e assetto del territorio	0,00	0,00	6.111.481,37	0,00	0,00	6.111.481,37	0,00	0,00	0,00	0,00	0,00
02 Edilizia residenziale pubblica e locale e piani di edilizia economico-popolare	0,00	0,00	33.190.418,71	0,00	0,00	33.190.418,71	0,00	0,00	2.40.000,00	0,00	240.000,00
03 Politica regionale unitaria per l'assetto del territorio e l'edilizia abitativa	0,00	0,00	0,00	0,00	0,00	0,00	0,00	0,00	0,00	0,00	0,00
<b>TOTALE MISSIONE 08 - Assetto del territorio ed edilizia abitativa</b>	<b>0,00</b>	<b>0,00</b>	<b>39.301.900,08</b>	<b>0,00</b>	<b>0,00</b>	<b>39.301.900,08</b>	<b>0,00</b>	<b>0,00</b>	<b>2.40.000,00</b>	<b>0,00</b>	<b>240.000,00</b>
<b>09 MISSIONE 09 - Sviluppo sostenibile e tutela del territorio e dell'ambiente</b>											
01 Difesa del suolo	0,00	14.493.212,44	292.200,00	0,00	0,00	14.785.412,44	0,00	0,00	0,00	0,00	0,00
02 Tutela, valorizzazione e recupero ambientale	0,00	0,00	1.425.256,56	0,00	0,00	1.425.256,56	0,00	0,00	0,00	0,00	0,00
03 Rifiuti	0,00	0,00	417.209,22	0,00	0,00	417.209,22	0,00	0,00	0,00	0,00	0,00
04 Servizio idrico integrato	0,00	0,00	1.797.743,98	0,00	0,00	1.797.743,98	0,00	0,00	0,00	0,00	0,00
05 Aree protette, parchi naturali, protezione naturalistica e forestazione	0,00	406.559,66	42.000,00	0,00	0,00	448.559,66	0,00	0,00	0,00	0,00	0,00
06 Tutela e valorizzazione delle risorse idriche	0,00	0,00	100.000,00	0,00	0,00	100.000,00	0,00	0,00	0,00	0,00	0,00
07 Sviluppo sostenibile territorio montano piccoli Comuni	0,00	0,00	7.682.815,42	0,00	0,00	7.682.815,42	0,00	0,00	0,00	0,00	0,00
08 Qualità dell'aria e riduzione dell'inquinamento	0,00	892.633,39	5.119.580,71	0,00	0,00	6.011.944,10	0,00	0,00	0,00	0,00	0,00
09 Politica regionale unitaria per lo sviluppo sostenibile e la tutela del territorio e l'ambiente	0,00	0,00	0,00	0,00	0,00	0,00	0,00	0,00	0,00	0,00	0,00
<b>TOTALE MISSIONE 09 - Sviluppo sostenibile e tutela del territorio e dell'ambiente</b>	<b>0,00</b>	<b>15.792.135,49</b>	<b>16.876.805,89</b>	<b>0,00</b>	<b>0,00</b>	<b>32.668.941,38</b>	<b>0,00</b>	<b>0,00</b>	<b>0,00</b>	<b>0,00</b>	<b>0,00</b>
<b>10 MISSIONE 10 - Trasporti e diritto alla mobilità</b>											

Allegato e) al Rendiconto - Spese per macroaggregati

**PROSPETTO DELLE SPESE PER MISSIONI, PROGRAMMI E MACROAGGREGATI**

**SPESE IN CONTO CAPITALE E SPESE PER INCREMENTO DI ATTIVITA' FINANZIARIE - IMPEGNI**

**Esercizio finanziario 2015**

MISSIONI E PROGRAMMI \ MACROAGGREGATI	Tributi in conto capitale a carico dell'ente	Investimenti fissi lordi e acquisto di terreni	Contributi agli investimenti	Altri trasferimenti in conto capitale	Altre spese in conto capitale	Totale SPESE IN CONTO CAPITALE	Acquisizioni di attività finanziarie	Concessione crediti di breve termine	Concessione crediti di medio - lungo termine	Altre spese per incremento di attività finanziarie	Totale SPESE PER INCREMENTO DI ATTIVITA' FINANZIARIE
	201	202	203	204	205	200	301	302	303	304	300
01 Trasporto ferroviario	0,00	3.858.003,38	12.812.829,48	0,00	0,00	16.670.832,86	5.100.000,00	0,00	0,00	0,00	5.100.000,00
02 Trasporto pubblico locale	0,00	200.325,06	13.045.768,64	0,00	0,00	13.246.093,70	0,00	0,00	0,00	0,00	0,00
03 Trasporto per vie d'acqua	0,00	13.872.107,65	297.406,46	0,00	0,00	14.169.514,11	0,00	0,00	0,00	0,00	0,00
04 Altre modalità di trasporto	0,00	0,00	259.061,06	0,00	0,00	259.061,06	0,00	0,00	0,00	0,00	0,00
05 Viabilità e infrastrutture stradali	0,00	136.671,72	28.232.348,08	0,00	0,00	28.369.019,80	0,00	0,00	0,00	0,00	0,00
06 Politica regionale unitaria per i trasporti e il diritto alla mobilità	0,00	0,00	0,00	0,00	0,00	0,00	0,00	0,00	0,00	0,00	0,00
<b>TOTALE MISSIONE 10 - Trasporti e diritto alla mobilità</b>	<b>0,00</b>	<b>18.067.107,81</b>	<b>54.647.413,72</b>	<b>0,00</b>	<b>0,00</b>	<b>72.714.521,53</b>	<b>5.100.000,00</b>	<b>0,00</b>	<b>0,00</b>	<b>0,00</b>	<b>5.100.000,00</b>
<b>11 MISSIONE 11 - Soccorso civile</b>											
01 Sistema di protezione civile	0,00	6.687.128,65	33.971.929,56	0,00	0,00	40.659.058,21	0,00	0,00	0,00	0,00	0,00
02 Interventi a seguito di calamità naturali	0,00	4.102.563,78	20.338.826,95	0,00	0,00	24.441.190,73	0,00	0,00	0,00	0,00	0,00
03 Politica regionale unitaria per il soccorso e la protezione civile	0,00	0,00	0,00	0,00	0,00	0,00	0,00	0,00	0,00	0,00	0,00
<b>TOTALE MISSIONE 11 - Soccorso civile</b>	<b>0,00</b>	<b>10.789.692,43</b>	<b>54.310.756,51</b>	<b>0,00</b>	<b>0,00</b>	<b>65.100.248,94</b>	<b>0,00</b>	<b>0,00</b>	<b>0,00</b>	<b>0,00</b>	<b>0,00</b>
<b>12 MISSIONE 12 - Diritti sociali, politiche sociali e famiglia</b>											
01 Interventi per l'infanzia e i minori e per asili nido	0,00	0,00	571.238,94	0,00	0,00	571.238,94	0,00	0,00	0,00	0,00	0,00
02 Interventi per la disabilità	0,00	0,00	605.624,32	0,00	0,00	605.624,32	0,00	0,00	0,00	0,00	0,00
03 Interventi per gli anziani	0,00	0,00	1.543.594,22	0,00	0,00	1.543.594,22	0,00	0,00	0,00	0,00	0,00
04 Interventi per i soggetti a rischio di esclusione sociale	0,00	0,00	1.375.490,93	0,00	0,00	1.375.490,93	0,00	0,00	0,00	0,00	0,00
05 Interventi per le famiglie	0,00	0,00	0,00	0,00	0,00	0,00	0,00	0,00	0,00	0,00	0,00
06 Interventi per il diritto alla casa	0,00	0,00	0,00	0,00	0,00	0,00	0,00	0,00	0,00	0,00	0,00
07 Programmazione e governo della rete dei servizi sociali e familiari	0,00	0,00	0,00	0,00	0,00	0,00	0,00	0,00	0,00	0,00	0,00
08 Cooperazione e associazionismo	0,00	0,00	0,00	0,00	0,00	0,00	0,00	0,00	0,00	0,00	0,00
09 Servizio necroscopico e cimiteriale	0,00	0,00	0,00	0,00	0,00	0,00	0,00	0,00	0,00	0,00	0,00
10 Politica regionale unitaria per i diritti sociali e la famiglia	0,00	0,00	0,00	0,00	0,00	0,00	0,00	0,00	0,00	0,00	0,00
<b>TOTALE MISSIONE 12 - Diritti sociali, politiche sociali e famiglia</b>	<b>0,00</b>	<b>0,00</b>	<b>4.095.948,41</b>	<b>0,00</b>	<b>0,00</b>	<b>4.095.948,41</b>	<b>0,00</b>	<b>0,00</b>	<b>0,00</b>	<b>0,00</b>	<b>0,00</b>



Allegato e) al Rendiconto - Spese per macroaggregati

**PROSPETTO DELLE SPESE PER MISSIONI, PROGRAMMI E MACROAGGREGATI**

**SPESE IN CONTO CAPITALE E SPESE PER INCREMENTO DI ATTIVITA' FINANZIARIE - IMPEGNI**

**Esercizio finanziario 2015**

MISSIONI E PROGRAMMI \ MACROAGGREGATI	Tributi in conto capitale a carico dell'ente	Investimenti fissi lordi e acquisto di terreni	Contributi agli investimenti	Altri trasferimenti in conto capitale	Altre spese in conto capitale	Totale SPESE IN CONTO CAPITALE	Acquisizioni di attività finanziarie	Concessione crediti di breve termine	Concessione crediti di medio - lungo termine	Altre spese per incremento di attività finanziarie	Totale SPESE PER INCREMENTO DI ATTIVITA' FINANZIARIE
	201	202	203	204	205	200	301	302	303	304	300
<b>13 MISSIONE 13 - Tutela della salute</b>											
04 Servizio sanitario regionale - ripiano di disavanzi sanitari relativi ad esercizi pregressi	0,00	0,00	0,00	0,00	0,00	0,00	0,00	0,00	0,00	0,00	0,00
05 Servizio sanitario regionale - investimenti sanitari	0,00	0,00	154.050.539,87	0,00	0,00	154.050.539,87	0,00	0,00	0,00	0,00	0,00
07 Ulteriori spese in materia sanitaria	0,00	2.300.722,90	98.137,98	0,00	0,00	2.398.860,88	0,00	0,00	0,00	0,00	0,00
08 Politica regionale unitaria per la tutela della salute	0,00	0,00	0,00	0,00	0,00	0,00	0,00	0,00	0,00	0,00	0,00
<b>TOTALE MISSIONE 13 - Tutela della salute</b>	<b>0,00</b>	<b>2.300.722,90</b>	<b>154.148.677,85</b>	<b>0,00</b>	<b>0,00</b>	<b>156.449.400,75</b>	<b>0,00</b>	<b>0,00</b>	<b>0,00</b>	<b>0,00</b>	<b>0,00</b>
<b>14 MISSIONE 14 - Sviluppo economico e competitività</b>											
01 Industria, PMI e Artigianato	0,00	0,00	18.698.395,72	0,00	0,00	18.698.395,72	0,00	0,00	0,00	0,00	0,00
02 Commercio - reti distributive - tutela dei consumatori	0,00	0,00	4.967.100,06	0,00	0,00	4.967.100,06	0,00	0,00	0,00	0,00	0,00
03 Ricerca e innovazione	0,00	1.129.424,24	26.174.340,48	0,00	0,00	27.303.764,72	0,00	0,00	0,00	0,00	0,00
04 Reti e altri servizi di pubblica utilità	0,00	6.133.600,21	134.000,00	0,00	0,00	6.267.600,21	0,00	0,00	0,00	0,00	0,00
05 Politica regionale unitaria per lo sviluppo economico e la competitività	0,00	0,00	0,00	0,00	0,00	0,00	0,00	0,00	0,00	0,00	0,00
<b>TOTALE MISSIONE 14 - Sviluppo economico e competitività</b>	<b>0,00</b>	<b>7.263.024,45</b>	<b>49.973.836,26</b>	<b>0,00</b>	<b>0,00</b>	<b>57.236.860,71</b>	<b>0,00</b>	<b>0,00</b>	<b>0,00</b>	<b>0,00</b>	<b>0,00</b>
<b>15 MISSIONE 15 - Politiche per il lavoro e la formazione professionale</b>											
01 Servizi per lo sviluppo del mercato del lavoro	0,00	0,00	0,00	0,00	0,00	0,00	0,00	0,00	0,00	0,00	0,00
02 Formazione professionale	0,00	0,00	0,00	0,00	0,00	0,00	0,00	0,00	0,00	0,00	0,00
03 Sostegno all'occupazione	0,00	0,00	0,00	0,00	0,00	0,00	0,00	0,00	0,00	0,00	0,00
04 Politica regionale unitaria per il lavoro e la formazione professionale	0,00	0,00	0,00	0,00	0,00	0,00	0,00	0,00	0,00	0,00	0,00
<b>TOTALE MISSIONE 15 - Politiche per il lavoro e la formazione professionale</b>	<b>0,00</b>	<b>0,00</b>	<b>0,00</b>	<b>0,00</b>	<b>0,00</b>	<b>0,00</b>	<b>0,00</b>	<b>0,00</b>	<b>0,00</b>	<b>0,00</b>	<b>0,00</b>
<b>16 MISSIONE 16 - Agricoltura, politiche agroalimentari e pesca</b>											
01 Sviluppo del settore agricolo e del sistema agroalimentare	0,00	2.375.508,64	39.522.676,98	0,00	0,00	41.898.185,62	0,00	0,00	0,00	0,00	0,00

Allegato e) al Rendiconto - Spese per macroaggregati

**PROSPETTO DELLE SPESE PER MISSIONI, PROGRAMMI E MACROAGGREGATI**

**SPESE IN CONTO CAPITALE E SPESE PER INCREMENTO DI ATTIVITA' FINANZIARIE - IMPEGNI**

**Esercizio finanziario 2015**

MISSIONI E PROGRAMMI \ MACROAGGREGATI	Tributi in conto capitale a carico dell'ente	Investimenti fissi lordi e acquisto di terreni	Contributi agli investimenti	Altri trasferimenti in conto capitale	Altre spese in conto capitale	Totale SPESE IN CONTO CAPITALE	Acquisizioni di attività finanziarie	Concessione crediti di breve termine	Concessione crediti di medio - lungo termine	Altre spese per incremento di attività finanziarie	Totale SPESE PER INCREMENTO DI ATTIVITA' FINANZIARIE
	201	202	203	204	205	200	301	302	303	304	300
02 Caccia e pesca	0,00	0,00	1.379.075,79	0,00	0,00	1.379.075,79	0,00	0,00	0,00	0,00	0,00
03 Politica regionale unitaria per l'agricoltura, i sistemi agroalimentari, la caccia e la pesca	0,00	0,00	0,00	0,00	0,00	0,00	0,00	0,00	0,00	0,00	0,00
<b>TOTALE MISSIONE 16 - Agricoltura, politiche agroalimentari e pesca</b>	<b>0,00</b>	<b>2.375.508,64</b>	<b>40.901.752,77</b>	<b>0,00</b>	<b>0,00</b>	<b>43.277.261,41</b>	<b>0,00</b>	<b>0,00</b>	<b>0,00</b>	<b>0,00</b>	<b>0,00</b>
17 MISSIONE 17 - Energia e diversificazione delle fonti energetiche											
01 Fonti energetiche	0,00	0,00	31.088.459,29	0,00	0,00	31.088.459,29	0,00	0,00	0,00	0,00	0,00
02 Politica regionale unitaria per l'energia e la diversificazione delle fonti energetiche	0,00	0,00	0,00	0,00	0,00	0,00	0,00	0,00	0,00	0,00	0,00
<b>TOTALE MISSIONE 17 - Energia e diversificazione delle fonti energetiche</b>	<b>0,00</b>	<b>0,00</b>	<b>31.088.459,29</b>	<b>0,00</b>	<b>0,00</b>	<b>31.088.459,29</b>	<b>0,00</b>	<b>0,00</b>	<b>0,00</b>	<b>0,00</b>	<b>0,00</b>
18 MISSIONE 18 - Relazioni con le altre autonomie territoriali e locali											
01 Relazioni finanziarie con le altre autonomie territoriali	0,00	0,00	2.348.370,96	0,00	0,00	2.348.370,96	0,00	0,00	0,00	0,00	0,00
02 Politica regionale unitaria per le relazioni finanziarie con le altre autonomie territoriali	0,00	0,00	0,00	0,00	0,00	0,00	0,00	0,00	0,00	0,00	0,00
<b>TOTALE MISSIONE 18 - Relazioni con le altre autonomie territoriali e locali</b>	<b>0,00</b>	<b>0,00</b>	<b>2.348.370,96</b>	<b>0,00</b>	<b>0,00</b>	<b>2.348.370,96</b>	<b>0,00</b>	<b>0,00</b>	<b>0,00</b>	<b>0,00</b>	<b>0,00</b>
19 MISSIONE 19 - Relazioni internazionali											
01 Relazioni internazionali e Cooperazione allo sviluppo	0,00	0,00	0,00	0,00	0,00	0,00	0,00	0,00	0,00	0,00	0,00
02 Cooperazione territoriale	0,00	0,00	0,00	0,00	0,00	0,00	0,00	0,00	0,00	0,00	0,00
<b>TOTALE MISSIONE 19 - Relazioni internazionali</b>	<b>0,00</b>	<b>0,00</b>	<b>0,00</b>	<b>0,00</b>	<b>0,00</b>	<b>0,00</b>	<b>0,00</b>	<b>0,00</b>	<b>0,00</b>	<b>0,00</b>	<b>0,00</b>
20 MISSIONE 20 - Fondi e accantonamenti											
02 Fondo crediti di dubbia esigibilità	0,00	0,00	0,00	0,00	0,00	0,00	0,00	0,00	0,00	0,00	0,00
03 Altri fondi	0,00	0,00	0,00	0,00	0,00	0,00	0,00	0,00	0,00	0,00	0,00
<b>TOTALE MISSIONE 20 - Fondi e accantonamenti</b>	<b>0,00</b>	<b>0,00</b>	<b>0,00</b>	<b>0,00</b>	<b>0,00</b>	<b>0,00</b>	<b>0,00</b>	<b>0,00</b>	<b>0,00</b>	<b>0,00</b>	<b>0,00</b>
<b>TOTALE MACROAGGREGATI</b>	<b>0,00</b>	<b>61.397.743,19</b>	<b>481.231.724,81</b>	<b>0,00</b>	<b>0,00</b>	<b>542.629.468,00</b>	<b>5.100.000,00</b>	<b>0,00</b>	<b>240.000,00</b>	<b>152.758.440,58</b>	<b>158.098.440,58</b>

**Prospetto delle Spese di bilancio per Missioni,  
Programmi e Macroaggregati –  
Spese per rimborso di prestiti – impegni**

Allegato e) al Rendiconto - Spese per macroaggregati

**PROSPETTO DELLE SPESE PER MISSIONI, PROGRAMMI E MACROAGGREGATI**

**SPESE PER RIMBORSO DI PRESTITI - IMPEGNI**

**Esercizio finanziario 2015**

MISSIONI E PROGRAMMI \ MACROAGGREGATI		Rimborso di titoli obbligazionari	Rimborso prestiti a breve termine	Rimborso mutui e altri finanziamenti a medio lungo termine	Rimborso di altre forme di indebitamento	Totale
		401	402	403	404	400
<b>10</b>	<b>MISSIONE 10 - Trasporti e diritto alla mobilità</b>					
<b>02</b>	Trasporto pubblico locale	0,00	0,00	10.188.347,80	0,00	10.188.347,80
<b>05</b>	Viabilità e infrastrutture stradali	0,00	0,00	764.612,42	0,00	764.612,42
	<b>TOTALE MISSIONE 10 - Trasporti e diritto alla mobilità</b>	<b>0,00</b>	<b>0,00</b>	<b>10.952.960,22</b>	<b>0,00</b>	<b>10.952.960,22</b>
<b>11</b>	<b>MISSIONE 11 - Soccorso civile</b>					
<b>02</b>	Interventi a seguito di calamità naturali	0,00	0,00	35.095.078,02	0,00	35.095.078,02
	<b>TOTALE MISSIONE 11 - Soccorso civile</b>	<b>0,00</b>	<b>0,00</b>	<b>35.095.078,02</b>	<b>0,00</b>	<b>35.095.078,02</b>
<b>13</b>	<b>MISSIONE 13 - Tutela della salute</b>					
<b>04</b>	Servizio sanitario regionale - ripiano di disavanzi sanitari relativi ad esercizi pregressi	0,00	0,00	55.614.055,35	0,00	55.614.055,35
	<b>TOTALE MISSIONE 13 - Tutela della salute</b>	<b>0,00</b>	<b>0,00</b>	<b>55.614.055,35</b>	<b>0,00</b>	<b>55.614.055,35</b>
<b>50</b>	<b>MISSIONE 50 - Debito pubblico</b>					
<b>02</b>	Quota capitale ammortamento mutui e prestiti obbligazionari	10.619.537,94	0,00	0,00	0,00	10.619.537,94
	<b>TOTALE MISSIONE 50 - Debito pubblico</b>	<b>10.619.537,94</b>	<b>0,00</b>	<b>0,00</b>	<b>0,00</b>	<b>10.619.537,94</b>
	<b>TOTALE MACROAGGREGATI</b>	<b>10.619.537,94</b>	<b>0,00</b>	<b>101.662.093,59</b>	<b>0,00</b>	<b>112.281.631,53</b>

**Prospetto delle Spese di bilancio per Missioni,  
Programmi e Macroaggregati –  
Spese per Servizi per conto terzi e Partite di giro – impegni**

Allegato e) al Rendiconto - Spese per macroaggregati

**PROSPETTO DELLE SPESE PER MISSIONI, PROGRAMMI E MACROAGGREGATI**  
**SPESE PER SERVIZI PER CONTO TERZI E PARTITE DI GIRO - IMPEGNI**

**Esercizio finanziario 2015**

MISSIONI E PROGRAMMI \ MACROAGGREGATI		Uscite per partite di giro	Uscite per conto terzi	Totale
		701	702	700
<b>99</b>	<b>MISSIONE 99 - Servizi per conto terzi</b>			
<i>01</i>	Servizi per conto terzi - Partite di giro	94.371.239,16	1.705.400,59	96.076.639,75
<i>02</i>	Anticipazioni per il finanziamento del sistema sanitario nazionale	2.189.535.859,15	0,00	2.189.535.859,15
	<b>TOTALE MISSIONE 99 - Servizi per conto terzi</b>	<b>2.283.907.098,31</b>	<b>1.705.400,59</b>	<b>2.285.612.498,90</b>
	<b>TOTALE MACROAGGREGATI</b>	<b>2.283.907.098,31</b>	<b>1.705.400,59</b>	<b>2.285.612.498,90</b>

## **Riepilogo spese per titoli e macroaggregati**

### **Impegni**

**Allegato E) al Rendiconto - Spese per macroaggregati****RIEPILOGO SPESE PER TITOLI E MACROAGGREGATI****IMPEGNI**

<b>TITOLI E MACROAGGREGATI DI SPESA</b>		<b>Totale</b>	<b>di cui non ricorrenti</b>
	<b>TITOLO 1 - Spese correnti</b>		
101	Redditi da lavoro dipendente	141.120.100,60	0,00
102	Imposte e tasse a carico dell'ente	10.968.054,90	0,00
103	Acquisto di beni e servizi	402.939.183,33	416.521,79
104	Trasferimenti correnti	9.987.842.185,52	1.494.640,61
105	Trasferimenti di tributi	0,00	0,00
106	Fondi perequativi	0,00	0,00
107	Interessi passivi	66.778.370,96	0,00
108	Altre spese per redditi da capitale	0,00	0,00
109	Rimborsi e poste correttive delle entrate	4.722.546,15	0,00
110	Altre spese correnti	67.467.361,38	66.697.151,08
<b>100</b>	<b>Totale TITOLO 1</b>	<b>10.681.837.802,84</b>	<b>68.608.313,48</b>
	<b>TITOLO 2 - Spese in conto capitale</b>		
201	Tributi in conto capitale a carico dell'ente	0,00	0,00
202	Investimenti fissi lordi e acquisto di terreni	61.397.743,19	61.115.968,43
203	Contributi agli investimenti	481.231.724,81	479.512.580,61
204	Altri trasferimenti in conto capitale	0,00	0,00
205	Altre spese in conto capitale	0,00	0,00
<b>200</b>	<b>Totale TITOLO 2</b>	<b>542.629.468,00</b>	<b>540.628.549,04</b>
	<b>TITOLO 3 - Spese per incremento attività finanziarie</b>		
301	Acquisizioni di attività finanziarie	5.100.000,00	5.100.000,00
302	Concessione crediti di breve termine	0,00	0,00
303	Concessione crediti di medio-lungo termine	240.000,00	240.000,00
304	Altre spese per incremento di attività finanziarie	152.758.440,58	0,00
<b>300</b>	<b>Totale TITOLO 3</b>	<b>158.098.440,58</b>	<b>5.340.000,00</b>
	<b>TITOLO 4 - Rimborso Prestiti</b>		
401	Rimborso di titoli obbligazionari	10.619.537,94	0,00
402	Rimborso prestiti a breve termine	0,00	0,00
403	Rimborso mutui e altri finanziamenti a medio lungo termine	101.662.093,59	0,00
404	Rimborso di altre forme di indebitamento	0,00	0,00
<b>400</b>	<b>Totale TITOLO 4</b>	<b>112.281.631,53</b>	<b>0,00</b>
	<b>TITOLO 5 - Chiusura Anticipazioni ricevute da istituto tesoriere/cassiere</b>		
501	Chiusura Anticipazioni ricevute da istituto tesoriere/cassiere	0,00	0,00
<b>500</b>	<b>Totale TITOLO 5</b>	<b>0,00</b>	<b>0,00</b>
	<b>TITOLO 7 - Uscite per conto terzi e partite di giro</b>		
701	Uscite per partite di giro	2.283.907.098,31	0,00
702	Uscite per conto terzi	1.705.400,59	3.443,19
<b>700</b>	<b>Totale TITOLO 7</b>	<b>2.285.612.498,90</b>	<b>3.443,19</b>
	<b>TOTALE IMPEGNI</b>	<b>13.780.459.841,85</b>	<b>614.580.305,71</b>



## **Allegato A) Risultato di amministrazione**

### **Prospetto dimostrativo del risultato di amministrazione**

## Allegato a) Risultato di amministrazione

## PROSPETTO DIMOSTRATIVO DEL RISULTATO DI AMMINISTRAZIONE

		GESTIONE		
		RESIDUI	COMPETENZA	TOTALE
Fondo cassa al 1° gennaio 2015				481.624.218,38
RISCOSSIONI	(+)	2.468.827.244,00	10.574.669.572,04	13.043.496.816,04
PAGAMENTI	(-)	2.545.677.031,37	10.524.104.267,42	13.069.781.298,79
SALDO DI CASSA AL 31 DICEMBRE 2015	(=)			455.339.735,63
PAGAMENTI per azioni esecutive non regolarizzate al 31 dicembre 2015	(-)			0,00
FONDO DI CASSA AL 31 DICEMBRE 2015	(=)			455.339.735,63
RESIDUI ATTIVI	(+)	2.814.802.409,90	2.857.346.918,48	5.672.149.328,38
<i>di cui derivanti da accertamenti di tributi effettuati sulla base della stima del dipartimento delle finanze</i>		171.880.303,20	289.748.000,00	461.628.303,20
RESIDUI PASSIVI	(-)	2.606.371.712,85	3.256.355.574,43	5.862.727.287,28
FONDO PLURIENNALE VINCOLATO PER SPESE CORRENTI	(-)			68.456.944,12
FONDO PLURIENNALE VINCOLATO PER SPESE IN CONTO CAPITALE	(-)			479.089.411,58
<b>RISULTATO DI AMMINISTRAZIONE AL 31 DICEMBRE 2015 (A)</b>	<b>(=)</b>			<b>-282.784.578,97</b>

Composizione del risultato di amministrazione al 31 dicembre 2015:	
<b>Parte accantonata</b>	
Fondo crediti di dubbia esigibilità al 31/12/2015	63.732.981,90
Fondo residui perenti al 31/12/2015 (solo per le regioni)	217.717.184,39
Fondo accantonato a copertura degli effetti finanziari derivanti dalla revisione delle stime delle manovre fiscali regionali al 31/12/2014	14.470.000,00
Fondo accantonato per depositi cauzionali attivi a privati	322.350,00
Fondo per le perdite delle società partecipate	227.919,00
Fondo rischi legali	800.000,00
Fondo di garanzia per oneri derivanti dalla lettera di patronage	789.823,20
Fondo anticipazioni di liquidità	937.356.898,73
<b>Totale parte accantonata (B)</b>	<b>1.235.417.157,22</b>
<b>Parte vincolata</b>	
Vincoli derivanti da leggi e dai principi contabili	161.723.518,98
Vincoli derivanti da trasferimenti	568.233.181,91
Vincoli derivanti dalla contrazione di mutui	
Vincoli formalmente attribuiti dall'ente	462.120.830,21
Altri vincoli	
<b>Totale parte vincolata (C)</b>	<b>1.192.077.531,10</b>
<b>Parte destinata agli investimenti</b>	
<b>Totale parte destinata agli investimenti (D)</b>	<b>8.071.621,92</b>
<b>Totale parte disponibile (E=A-B-C-D)</b>	<b>-2.718.350.889,21</b>
Se E è negativo, tale importo è iscritto tra le spese del bilancio di previsione come disavanzo da ripianare	

(A) IL DISAVANZO CORRISPONDE A DEBITO AUTORIZZATO E NON CONTRATTO

(E) IL DISAVANZO CORRISPONDE PER:

EURO 937.356.898,73 AL FONDO ANTICIPAZIONI DI LIQUIDITA'

EURO 1.780.993.990,48 A DEBITO AUTORIZZATO E NON CONTRATTO

## **Elenco analitico delle risorse vincolate rappresentate nel prospetto del risultato di amministrazione**

Elenco analitico delle risorse vincolate rappresentate nel prospetto del risultato di amministrazione

Natura del vincolo	Capitolo Entrata	Descrizione	Capitolo Spesa	Descrizione	Risorse vincolate al 01/01/2015 (a)	Accertamenti esercizio 2015 (b)	Impegni esercizio 2015 (c)	Fondo pluriennale vincolato 2015 (d)	Cancellazione dell'accertamento o eliminazione del vincolo (+) e cancellazione degli impegni (-) (e)	Risorse vincolate al 31/12/2015 (f)=(a)+(b)-(c)-(d)+(e)	Residui perenti mandati in pertinenza negli esercizi precedenti e non ancora riscossi (h)
Vincoli derivanti dalla legge e dai principali contabili											
	E00003	AVANZO DI AMMINISTRAZIONE.	U02494	TRASFERIMENTO ALLO STATO PER ONERI CONTRIBUTIVI APPRENDISTI ARTIGIANI (TAB. B - ART. 48, COMMA 9, LEGGE 27 DICEMBRE 1997, N.449).	19.947.114,84	0,00	0,00	0,00	0,00	19.947.114,84	0,00
	E00003	AVANZO DI AMMINISTRAZIONE.	U86992	FONDO ACCANTONAMENTO PER LA RESCIZIONE DI RESIDUI PASSIVI PERENTI AGLI EFFETTI AMMINISTRATIVI RECLAMATI DAI CREDITORI, SPESE CORRENTI - SPESE OBBLIGATORIE.	24.296.066,37	0,00	5.486.022,78	0,00	0,00	18.810.043,59	0,00
	E00003	AVANZO DI AMMINISTRAZIONE.	U86996	FONDO ACCANTONAMENTO PER LA RESCIZIONE DI RESIDUI PASSIVI PERENTI AGLI EFFETTI AMMINISTRATIVI RECLAMATI DAI CREDITORI, SPESE IN CONTO CAPITALE - SPESE OBBLIGATORIE.	189.197.589,41	0,00	62.830.677,55	0,00	0,00	126.366.921,86	0,00
	E00200	TASSA AUTOMOBILISTICA REGIONALE (TITOLO III DLGS 30 DICEMBRE 1992, N.504)	U02492	TRASFERIMENTO ALLO STATO DEL MAGGIOR GETTITO DELLA TASSA AUTOMOBILISTICA DERIVANTE DALL'APPLICAZIONE DELL'ARTICOLO 1, COMMA 32/1, DELLA LEGGE 27 DICEMBRE 2006, N.296.	182.800.000,00	23.000.000,00	99.460.123,34	0,00	0,00	106.339.876,66	0,00
E00350	IMPOSTA REGIONALE SULLE ATTIVITA' PRODUTTIVE - IRAP (TITOLO I DLGS. 15 DICEMBRE 1997, N.446; L.R. 20 DICEMBRE 2006, N. 19)										
E00400	ADDIZIONALE REGIONALE ALL'IMPOSTA SUL REDDITO DELLE PERSONE FISICHE (ART.50, DLGS. 15 DICEMBRE 1997, N.446; L.R. 20 DICEMBRE 2006, N. 19)										
E01300	COMPARTEGIAZIONE REGIONALE ALL'IVA (ART.2, DLGS. 18 FEBBRAIO 2000, N.46).										
			U61704	FONDO SANITARIO REGIONALE DI PARTE CORRENTE, ASSEGNAZIONI ALLE AZIENDE SANITARIE DELLA REGIONE (ART. 39 DLGS 15 DICEMBRE 1997, N.446)	21.604.951,83	0,00	21.604.951,83	0,00	-122.705,19	122.705,19	372.925,00
			U61721	SPESA SANITARIA IMPIEGATA DIRETTAMENTE DALLA REGIONE PER INTERVENTI DI PROMOZIONE E SUPPORTO NEI CONFRONTI DELLE AZIENDE SANITARIE IN RELAZIONE AL PERSEGUIMENTO DEGLI OBIETTIVI DEL PIANO SANITARIO NAZIONALE E REGIONALE (ART.2, DLGS. 30/12/92, N.502), MEZZI REGIONALI.	0,00	0,00	0,00	0,00	-17.500,00	17.500,00	26.000,00
			U61771	RIMBORSI AD AZIENDE SANITARIE, ENTI DEL SSR ED ALTRI ENTI DELLE AMMINISTRAZIONI LOCALI PER SPESE DI PERSONALE DI CUI SI AVVALE L'AGENZIA SANITARIA E SOCIALE REGIONALE (ART. 2 DEL DLGS 30 DICEMBRE 1992, N.502) - MEZZI REGIONALI	0,00	0,00	0,00	0,00	0,00	0,00	0,00
			U61773	SPESA SANITARIA DIRETTAMENTE GESTITA DALLA REGIONE PER ATTIVITA' DI SUPPORTO AL SSR (ARTICOLO 2 DEL DLGS 30 DICEMBRE 1992, N.502) - MEZZI REGIONALI	0,00	0,00	0,00	0,00	-751,81	751,81	12.700,00

Elenco analitico delle risorse vincolate rappresentate nel prospetto del risultato di amministrazione

Natura del vincolo	Capitolo Entrata	Descrizione	Capitolo Spesa	Descrizione	Risorse vincolate al 01/01/2015 (a)	Accertamenti esercizio 2015 (b)	Impegni esercizio 2015 (c)	Fondo pluriennale vincolato dell'esercizio 2015 (d)	Cancellazione dell'accertamento o eliminazione del vincolo (+) e cancellazione degli impegni (-) (e)	Risorse vincolate al 31/12/2015 (f)=(a)+(b)-(c)+(d)-(e)	Residui perenti mandati in perenzione negli esercizi precedenti e non ancora riscossi (h)
E00340	IMPOSTA REGIONALE SULLE ATTIVITA' PRODUTTIVE - IRAP - QUOTA DESTINATA ALLA SANITA' (TITOLO I D.LGS. 15 DICEMBRE 1997, N. 446; ART. 20 D.LGS. 23 GIUGNO 2011, N. 118)		U51776	TRASFERIMENTI AD AZIENDE SANITARIE REGIONALI ED ALTRI ENTI PER LO SVILUPPO DI PROGETTI VOLTI ALLA REALIZZAZIONE DELLE POLITICHE SANITARIE E DEGLI INTERVENTI PREVISTI DAL PIANO SOCIALE E SANITARIO REGIONALE (ARTICOLO 2 DEL D.LGS. 30 DICEMBRE 1992, N.502) - MEZZI REGIONALI	0,00	0,00	0,00	0,00	-345.346,09	345.346,09	2.743.873,78
			U51799	SPESA PER PRESTAZIONI PROFESSIONALI E SPECIALISTICHE PER L'ATTUAZIONE DI PROGETTI DI RICERCA NAZIONALI (ART. 2, D.LGS. 30 DICEMBRE 1992, N.502) - MEZZI REGIONALI	2.728.157,69	0,00	2.728.157,69	0,00	0,00	0,00	539.475,81
			U51803	SPESA PER SERVIZI INFORMATICI PER L'ATTUAZIONE DI PROGETTI DI RICERCA NAZIONALI (ART.2, D.LGS. 30 DICEMBRE 1992, N.502) - MEZZI REGIONALI	16.900,00	0,00	0,00	0,00	0,00	16.900,00	0,00
			U51808	SPESA PER COLLABORAZIONI E ALTRE PRESTAZIONI DI LAVORO FLESSIBILE PER L'ATTUAZIONE DI PROGETTI DI RICERCA NAZIONALI (ART. 2, D.LGS. 30 DICEMBRE 1992, N.502) - MEZZI REGIONALI	15.000,00	0,00	0,00	0,00	0,00	15.000,00	0,00
E00405	ADDIZIONALE REGIONALE ALL'IMPOSTA SUL REDDITO DELLE PERSONE FISICHE - QUOTA DESTINATA ALLA SANITA' (ART. 50, D.LGS. 15 DICEMBRE 1997, N. 446; ART. 20 D.LGS. 23 GIUGNO 2011, N. 118)		U51581	FONDO SANITARIO REGIONALE DI PARTE CORRENTE - QUOTA IN GESTIONE SANITARIA ACCENTRATA, SPESA SANITARIA DIRETTAMENTE GESTITA DALLA REGIONE PER ACQUISTO DI BENI DI CONSUMO (ART. 2, D.LGS. 30 DICEMBRE 1992, N.502)	0,00	799.078,99	799.078,99	0,00	0,00	0,00	0,00
E01310	COMPARTICIPAZIONE REGIONALE ALL'IVA - QUOTA DESTINATA ALLA SANITA' (ART. 2, D.LGS. 18 FEBBRAIO 2000, N. 56; ART. 20, D.LGS. 23 GIUGNO 2011, N. 118)		U51583	FONDO SANITARIO REGIONALE DI PARTE CORRENTE - QUOTA IN GESTIONE SANITARIA ACCENTRATA, SPESA SANITARIA DIRETTAMENTE GESTITA DALLA REGIONE PER COMMISSIONI, COMITATI E SERVIZI DIVERSI (ART. 2, D.LGS. 30 DICEMBRE 1992, N.502)	110.000,00	54.764,53	164.568,28	0,00	0,00	196,25	0,00
			U51585	FONDO SANITARIO REGIONALE DI PARTE CORRENTE - QUOTA IN GESTIONE SANITARIA ACCENTRATA, SPESA SANITARIA DIRETTAMENTE GESTITA DALLA REGIONE PER UTILIZZO DI BENI DI TERZI (ART. 2, D.LGS. 30 DICEMBRE 1992, N.502)	24.400,00		24.400,00	0,00	0,00	0,00	0,00

Elenco analitico delle risorse vincolate rappresentate nel prospetto del risultato di amministrazione

Natura del vincolo	Capitolo Entrata	Descrizione	Capitolo Spesa	Descrizione	Risorse vincolate al 01/01/2015 (a)	Accertamenti esercizio 2015 (b)	Impegni esercizio 2015 (c)	Fondo pluriennale vincolato dell'esercizio 2015 (d)	Cancellazione dell'accertamento o eliminazione del vincolo (+) e cancellazione degli impegni (-) (e)	Risorse vincolate al 31/12/2015 (f)=(a)+(b)-(c)-(d)-(e)	Residui perenti mandati in perenzione negli esercizi precedenti e non ancora riscossi (h)
	U51587	FONDO SANITARIO REGIONALE DI PARTE CORRENTE - QUOTA IN GESTIONE SANITARIA ACCENTRATA. SPESA SANITARIA DIRETTAMENTE GESTITA DALLA REGIONE PER ACCESSO A BANCHE DATI E ALTRI CANONI (ART. 2, D.LGS. 30 DICEMBRE 1992, N.502).			1.239,00	0,00	1.229,76	0,00	0,00	0,24	0,00
	U51589	FONDO SANITARIO REGIONALE DI PARTE CORRENTE - QUOTA IN GESTIONE SANITARIA ACCENTRATA. SPESA SANITARIA DIRETTAMENTE GESTITA DALLA REGIONE PER STUDI, RICERCHE E CONSULENZE (ART. 2, D.LGS. 30 DICEMBRE 1992, N.502).			0,00	0,00	0,00	0,00	0,00	0,00	0,00
	U51592	FONDO SANITARIO REGIONALE DI PARTE CORRENTE - QUOTA IN GESTIONE SANITARIA ACCENTRATA. SPESA SANITARIA DIRETTAMENTE GESTITA DALLA REGIONE PER PRESTAZIONI PROFESSIONALI E SPECIALISTICHE (ART. 2, D.LGS. 30 DICEMBRE 1992, N.502).			100.000,00	108.530,00	208.530,00	0,00	0,00	0,00	0,00
	U51594	FONDO SANITARIO REGIONALE DI PARTE CORRENTE - QUOTA IN GESTIONE SANITARIA ACCENTRATA. SPESA SANITARIA DIRETTAMENTE GESTITA DALLA REGIONE PER PRESTAZIONI DI LAVORO FLESSIBILE E COLLABORAZIONI (ART. 2, D.LGS. 30 DICEMBRE 1992, N.502).			0,00	0,00	0,00	0,00	0,00	0,00	0,00
	U51596	FONDO SANITARIO REGIONALE DI PARTE CORRENTE - QUOTA IN GESTIONE SANITARIA ACCENTRATA. SPESA SANITARIA DIRETTAMENTE GESTITA DALLA REGIONE PER CAMPAGNE INFORMATIVE E SERVIZI DI PUBBLICAZIONE (ART. 2, D.LGS. 30 DICEMBRE 1992, N.502).			0,00	159.524,76	159.510,12	0,00	0,00	14,64	0,00
	U51598	FONDO SANITARIO REGIONALE DI PARTE CORRENTE - QUOTA IN GESTIONE SANITARIA ACCENTRATA. SPESA SANITARIA DIRETTAMENTE GESTITA DALLA REGIONE PER RIVISTE E PUBBLICAZIONI (ART. 2, D.LGS. 30 DICEMBRE 1992, N.502).			5.000,00	36.010,35	41.010,35	0,00	0,00	0,00	0,00
	U51600	TRASFERIMENTI AD AZIENDE SANITARIE ED ALTRI ENTI DEL SSR - QUOTE DI FONDO SANITARIO REGIONALE DI PARTE CORRENTE			2.015.985,17	1.529.506,70	3.546.491,87	0,00	0,00	0,00	0,00
	U51605	FONDO SANITARIO REGIONALE DI PARTE CORRENTE - TRASFERIMENTI AD AZIENDE SANITARIE ED ENTI DEL SERVIZIO SANITARIO REGIONALE PER IL FINANZIAMENTO DELL'EA (ART. 39, D.LGS. 15 DICEMBRE 1997, N.446)			39.370,00	7.724.660.224,88	7.724.699.594,88	0,00	0,00	0,00	0,00
	U51614	FONDO SANITARIO REGIONALE DI PARTE CORRENTE - QUOTA IN GESTIONE SANITARIA ACCENTRATA. SPESA SANITARIA DIRETTAMENTE GESTITA DALLA REGIONE PER SERVIZI INFORMATICI (ART. 2, D.LGS. 30 DICEMBRE 1992, N.502).			0,00	17.119.822,63	17.119.822,63	0,00	-853.130,94	853.130,94	0,00

Natura del Capito- lo vincolo	Entrata	Descrizione	Capito- lo Spesa	Descrizione	Risorse vincolate al 01/01/2015 (a)	Accertamenti esercizio 2015 (b)	Impegni esercizio 2015 (c)	Fondo pluriennale vincolo dell'esercizio 2015 (d)	Cancellazione dell'accertamento o eliminazione del vincolo (+) e cancellazione degli impegni (-) (e)	Risorse vincolate al 31/12/2015 (f)=(a)+(b)-(c)-(d)-(e)	Residui periti mandati in perenzione negli esercizi precedenti e non ancora riscritti (h)
----------------------------------	---------	-------------	---------------------	-------------	---	---------------------------------------	----------------------------------	--	--	---	--

4

Elenco analitico delle risorse vincolate rappresentate nel prospetto del risultato di amministrazione

Natura del vincolo	Capitolo Entrata	Descrizione	Capitolo Spesa	Descrizione	Risorse vincolate al 01/01/2015 (a)	Accertamenti esercizio 2015 (b)	Impegni esercizio 2015 (c)	Fondo pluriennale vincolato dell'esercizio 2015 (d)	Cancellazione dell'accertamento o eliminazione del vincolo (+) e cancellazione degli impegni (-) (e)	Risorse vincolate al 31/12/2015 (f)=(a)+(b)-(c)-(d)-(e)	Residui perenti mandati in preenzione negli esercizi precedenti e non ancora riscossi (h)
E01180		COMPARTICIPAZIONI AL GETTITO DELLE ACQUE SULLA BENZINA E SUL GASOLIO PER AUTOTRAZIONE DESTINATE AD ALIMENTARE IL FONDO NAZIONALE TRASPORTI (ART. 16 BIS D.L. 6 LUGLIO 2012 N. 95)	U43716	CONTRIBUTI PER I SERVIZI FERROVIARI DI INTERESSE REGIONALE E LOCALE (ART.21, COMMA 3, D.L. 6 LUGLIO 2011, N.98, CONVERTITO CON MODIFICAZIONI DALL'ART.1, COMMA 1, L. 15 LUGLIO 2011, N.111; ART. 16 BIS DECRETO LEGGE 6 LUGLIO 2012, N. 95 COME SOSTITUITO DALL'ART.1 COMMA 301 LEGGE 24 DICEMBRE 2012, N.228 E ARTT.31, COMMA 2, LETT.A) E 32 L.R.2 OTTOBRE 1988, N.30)	0,00	88.730.048,00	88.730.048,00	0,00	0,00	0,00	0,00
E04691		ONERI COMPENSATIVI PER LA TRASFORMAZIONE DEI BOSCHI (ART. 4 D.LGS. 18 MAGGIO 2001, N. 227; ART. 34 L.R. 22 DICEMBRE 2011 N. 21)	U14072	INTERVENTI DI RIMBOSCHIMENTO E REALIZZAZIONE DI OPERE DI MIGLIORAMENTO DEI BOSCHI ESISTENTI (ART.4, COMMA 6, D.LGS. 18 MAGGIO 2001, N.227 E ART.34, COMMA 7, L.R.22 DICEMBRE 2011, N.21)	107.355,07	16.847,42	0,00	0,00	0,00	124.202,49	0,00
E04691		ONERI COMPENSATIVI PER LA TRASFORMAZIONE DEI BOSCHI (ART. 4 D.LGS. 18 MAGGIO 2001, N. 227; ART. 34 L.R. 22 DICEMBRE 2011 N. 21)	U14074	CONTRIBUTI AGLI ENTI DELEGATI AI SENSI DELL'ART.16 DELLA L.R. 4 SETTEMBRE 1981, N.30 E AGLI ENTI DI CUI ALL'ART.3 DELLA L.R. 23 DICEMBRE 2011, N.24, PER INTERVENTI DI RIMBOSCHIMENTO, DI RIEQUILIBRIO IDROGEOLOGICO E REALIZZAZIONE DI OPERE DI MIGLIORAMENTO DEI BOSCHI ESISTENTI (ART.4, COMMA 6, D.LGS. 18 MAGGIO 2001, N.227 E ART.34, COMMA 7, L.R.22 DICEMBRE 2011, N.21)	2.482,20	0,00	0,00	0,00	0,00	2.482,20	0,00
E04698		CONTRIBUTO COMPENSATIVO PER IL MANCATO USO ALTERNATIVO DEL TERRITORIO E PER L'IMPATTO LOGISTICO DEI CANTIERI (L.23 AGOSTO 2004, N. 239).	U32159	CONTRIBUTO COMPENSATIVO AGLI EELL. PER IL MANCATO USO ALTERNATIVO DEL TERRITORIO E PER L'IMPATTO LOGISTICO DEI CANTIERI (LEGGE N.239 DEL 23 AGOSTO 2004)	968,20	0,00	968,20	0,00	0,00	0,00	0,00
E04786		INTROITI DERIVANTI DA SANZIONI AMMINISTRATIVE COMMINATE AI DATORI DI LAVORO INADEMPENTI RISPETTO ALL'OBBLIGO DI ASSUNZIONE DEI DISABILI DI CUI ALL'ART.15, L. 12 MARZO 1999, N.68.									
E04787		CONTRIBUTI ESONERATIVI PER L'ASSUNZIONE DI DISABILI DA IMPRESE (ART.5, COMMA 3, L. 12 MARZO 1999, N.68)	U76552	ASSEGNAZIONE ALLE PROVINCE DEL FONDO REGIONALE PER L'OCCUPAZIONE DEI DISABILI DA DESTINARSI AI PROGRAMMI DI INSERIMENTO LAVORATIVO, DEI RELATIVI SERVIZI ED AZIONI DI ASSISTENZA TECNICA E MONITORAGGIO DEGLI INTERVENTI (ART.14, L. 12 MARZO 1999, N.68 E ART. 19 DELLA L.R. 1 AGOSTO 2005, N.17).	32.177.998,27	11.758.342,01	7.143.138,74	8.267.460,00	-33.537,23	28.559.267,77	411.523,73
			U76566	SPESE PER RAPPRESENTANZA, ORGANIZZAZIONE EVENTI, PUBBLICITA' E SERVIZI PER TRASFERITA INERENTI I PROGRAMMI DI INSERIMENTO LAVORATIVO DEI DISABILI (ART. 14 L.12 MARZO 1999, N.68 E L.R. 1 AGOSTO 2005, N.17)	753.034,06	0,00	0,00	0,00	0,00	753.034,06	0,00



Elenco analitico delle risorse vincolate rappresentate nel prospetto del risultato di amministrazione

Natura del vincolo	Capitolo Entrata	Descrizione	Capitolo Spesa	Descrizione	Risorse vincolate al 01/01/2015 (a)	Accertamenti esercizio 2015 (b)	Impegni esercizio 2015 (c)	Fondo pluriennale vincolato dell'esercizio 2015 (d)	Cancellazione dell'accertamento o eliminazione del vincolo (+) e cancellazione degli impegni (-) (e)	Risorse vincolate al 31/12/2015 (f)=(a)+(b)-(c)+(d)-(e)	Residui perenti mandati in perenzione negli esercizi precedenti e non ancora riscossi (h)
Totale Vincoli derivanti dalla legge e dai principi contabili al netto dell'accantonamento al fondo residui perenti riguardante le spese vincolate	Totale Vincoli derivanti dalla legge e dai principi contabili				563.393.592,50	8.750.572.565,25	8.999.931.376,16	8.557.344,00	-1.453.046,84	306.900.484,43	4.106.498,32
					563.393.592,50	8.750.572.565,25	8.999.931.376,16	8.557.344,00	-1.453.046,84	145.176.965,45	4.106.498,32
Vincoli derivanti dal trasferimento	E02400	TRASFERIMENTO PER IL CONFERIMENTO DELLE FUNZIONI E DEI COMPITI AMMINISTRATIVI SVOLTI IN PRECEDENZA DALLO STATO (L. 15 MARZO 1997, N. 59; D.LGS. 31 MARZO 1998, N. 112; D.LGS. 4 GIUGNO 1997, N. 143; D.LGS. 23 DICEMBRE 1997, N. 469).	U03932	SPESA PER PRESTAZIONI PROFESSIONALI E SPECIALISTICHE PER L'IMPLEMENTAZIONE E LA GESTIONE DELL'ANAGRAFE DELLE AZIENDE AGRICOLE E DELLA RELATIVA BANCA DATI INFORMATIZZATA (ART.22, L.R. 30 MAGGIO 1997, N.15; ART.14, COMMA 3, D.LGS. 30 APRILE 1998, N.173; R.R. 15 SETTEMBRE 2003, N.171) - MEZZI STATALI.	0,00	0,00	0,00	0,00	-20.542,33	20.542,33	0,00
E02400	TRASFERIMENTO PER IL CONFERIMENTO DELLE FUNZIONI E DEI COMPITI AMMINISTRATIVI SVOLTI IN PRECEDENZA DALLO STATO (L. 15 MARZO 1997, N. 59; D.LGS. 31 MARZO 1998, N. 112; D.LGS. 4 GIUGNO 1997, N. 143; D.LGS. 23 DICEMBRE 1997, N. 469).	U10580	CONTRIBUTI PER LA TENUTA DEI LIBRI GENERALI E LA EFFETTUAZIONE DEI CONTROLLI FUNZIONALI SUL BESTIAME BOVINO (D.P.R. 247/1977 N.616 - ART.71 LETT.D E 77 LETT. C); D.LGS. 4 GIUGNO 1997, N.143) - FUNZIONE DELEGATA - MEZZI STATALI.	316.673,31	1.963.019,59	1.963.019,59	0,00	0,00	0,00	316.673,31	0,00
E02400	TRASFERIMENTO PER IL CONFERIMENTO DELLE FUNZIONI E DEI COMPITI AMMINISTRATIVI SVOLTI IN PRECEDENZA DALLO STATO (L. 15 MARZO 1997, N. 59; D.LGS. 31 MARZO 1998, N. 112; D.LGS. 4 GIUGNO 1997, N. 143; D.LGS. 23 DICEMBRE 1997, N. 469).	U13024	SPESA PER LE INIZIATIVE DI PROMOZIONE ECONOMICA DEI PRODOTTI AGRICOLI E ALIMENTARI (ART.5, L.R. 21 MARZO 1995, N.16; D.LGS. 4 GIUGNO 1997, N.143) MEZZI STATALI.	0,00	0,00	0,00	0,00	0,00	0,00	0,00	0,00
E02400	TRASFERIMENTO PER IL CONFERIMENTO DELLE FUNZIONI E DEI COMPITI AMMINISTRATIVI SVOLTI IN PRECEDENZA DALLO STATO (L. 15 MARZO 1997, N. 59; D.LGS. 31 MARZO 1998, N. 112; D.LGS. 4 GIUGNO 1997, N. 143; D.LGS. 23 DICEMBRE 1997, N. 469).	U13038	CONTRIBUTI A IMPRESE PER LA REALIZZAZIONE DI PROGETTI DI PROMOZIONE ECONOMICA DEI PRODOTTI AGRICOLI E ALIMENTARI (ARTT. 2, 3 E 4 L.R. 21 MARZO 1995, N.16; D.LGS. 4 GIUGNO 1997, N.143) - MEZZI STATALI	0,00	0,00	0,00	0,00	0,00	0,00	0,00	12.000,00
E02400	TRASFERIMENTO PER IL CONFERIMENTO DELLE FUNZIONI E DEI COMPITI AMMINISTRATIVI SVOLTI IN PRECEDENZA DALLO STATO (L. 15 MARZO 1997, N. 59; D.LGS. 31 MARZO 1998, N. 112; D.LGS. 4 GIUGNO 1997, N. 143; D.LGS. 23 DICEMBRE 1997, N. 469).	U16382	INTERVENTI E OPERE DI BONIFICA NEI TERRITORI REGIONALI COLPITI DALLA SUBSIDENZA (L.10 DICEMBRE 1980, N.84; D.LGS. 4 GIUGNO 1997, N.143; D.P.C.M. 11 MAGGIO 2001) - MEZZI STATALI	13.136.648,08	0,00	1.811.225,65	8.355.128,33	-23.236,66	2.993.530,76	1.561.972,98	

Elenco analitico delle risorse vincolate rappresentate nel prospetto del risultato di amministrazione

Natura del vincolo	Capitolo Entrata	Descrizione	Capitolo Spesa	Descrizione	Risorse vincolate al 01/01/2015 (a)	Accertamenti esercizio 2015 (b)	Impegni esercizio 2015 (c)	Fondo pluriennale vincolato 2015 (d)	Cancellazione dell'accertamento o eliminazione del vincolo (+) e cancellazione degli impegni (-) (e)	Risorse vincolate al 31/12/2015 (f)=(a)+(b)-(c)-(d)+(e)	Residui perenti mandati in perenzione negli esercizi precedenti e non ancora riscossi (h)
	E02400	TRASFERIMENTO PER IL CONFERIMENTO DELLE FUNZIONI E DEI COMPITI AMMINISTRATIVI SVOLTI IN PRECEDENZA DALLLO STATO (L. 15 MARZO 1997, N. 59; D.LGS. 31 MARZO 1998, N. 112; D.LGS. 4 GIUGNO 1997, N. 143; D.LGS. 23 DICEMBRE 1997, N. 489).	U18088	SPESA PER LA REALIZZAZIONE DI RICERCHE DI CARATTERE STRATEGICO FINALIZZATE ALLO SVILUPPO DEL SISTEMA AGRO-ALIMENTARE E PER LA REALIZZAZIONE DI SUPPORTI PER L'ASSISTENZA TECNICA DI LIVELLO REGIONALE E INTERPROVINCIALE (ART. 1, COMMA 4; ART. 3, COMMA 10 E ART. 11, COMMA 3, L.R. 11 AGOSTO 1998, N.28; D.LGS. 4 GIUGNO 1997, N.143). MEZZI STATALI	0,00	0,00	0,00	0,00	0,00	0,00	0,00
	E02400	TRASFERIMENTO PER IL CONFERIMENTO DELLE FUNZIONI E DEI COMPITI AMMINISTRATIVI SVOLTI IN PRECEDENZA DALLLO STATO (L. 15 MARZO 1997, N. 59; D.LGS. 31 MARZO 1998, N. 112; D.LGS. 4 GIUGNO 1997, N. 143; D.LGS. 23 DICEMBRE 1997, N. 489).	U18096	CONTRIBUTI PER STUDI, RICERCHE E SPERIMENTAZIONI, NONCHE' PER LA DIVULGAZIONE DEI RISULTATI E LA PREDISPOSIZIONE DI PROGETTI DA SOTTOPORRE ALLA U.E. (ART. 7, LETT. A), B), E C), L.R. 11 AGOSTO 1998, N.28; D.LGS. 4 GIUGNO 1997, N.143). MEZZI STATALI	0,00	0,00	0,00	0,00	0,00	0,00	55.052,30
	E02400	TRASFERIMENTO PER IL CONFERIMENTO DELLE FUNZIONI E DEI COMPITI AMMINISTRATIVI SVOLTI IN PRECEDENZA DALLLO STATO (L. 15 MARZO 1997, N. 59; D.LGS. 31 MARZO 1998, N. 112; D.LGS. 4 GIUGNO 1997, N. 143; D.LGS. 23 DICEMBRE 1997, N. 489).	U18105	ASSISTENZA TECNICA DI LIVELLO REGIONALE E INTERPROVINCIALE, IVI COMPRESSE LE ATTIVITA' DI SUPPORTO E DI COORDINAMENTO (ART. 11, COMMA 1, L.R. 11 AGOSTO 1998, N.28; D.LGS. 4 GIUGNO 1997, N.143). - MEZZI STATALI	0,00	0,00	0,00	0,00	0,00	0,00	1.014,54
	E02400	TRASFERIMENTO PER IL CONFERIMENTO DELLE FUNZIONI E DEI COMPITI AMMINISTRATIVI SVOLTI IN PRECEDENZA DALLLO STATO (L. 15 MARZO 1997, N. 59; D.LGS. 31 MARZO 1998, N. 112; D.LGS. 4 GIUGNO 1997, N. 143; D.LGS. 23 DICEMBRE 1997, N. 489).	U18124	SPESA PER RILEVAZIONI, ELABORAZIONI E STUDI PER L'ANALISI E LA VALUTAZIONE DEL SISTEMA AGRO-ALIMENTARE (D.LGS. 6 SETTEMBRE 1989, N.322; ART. 22, L.R. 11 AGOSTO 1998, N.28). - MEZZI STATALI	0,00	0,00	0,00	0,00	0,00	0,00	0,00
	E02400	TRASFERIMENTO PER IL CONFERIMENTO DELLE FUNZIONI E DEI COMPITI AMMINISTRATIVI SVOLTI IN PRECEDENZA DALLLO STATO (L. 15 MARZO 1997, N. 59; D.LGS. 31 MARZO 1998, N. 112; D.LGS. 4 GIUGNO 1997, N. 143; D.LGS. 23 DICEMBRE 1997, N. 489).	U18128	SPESA DI RAPPRESENTANZA, ORGANIZZAZIONE EVENTI, PUBBLICITA' E SERVIZI PER TRASFERITA PER ATTIVITA' DI INFORMAZIONE E DOCUMENTAZIONE PER OPERATORI E TECNICI DEL SETTORE AGRO ALIMENTARE (ART. 19, L.R. 11 AGOSTO 1998, N.28). - MEZZI STATALI	0,00	0,00	0,00	0,00	0,00	0,00	0,00
	E02400	TRASFERIMENTO PER IL CONFERIMENTO DELLE FUNZIONI E DEI COMPITI AMMINISTRATIVI SVOLTI IN PRECEDENZA DALLLO STATO (L. 15 MARZO 1997, N. 59; D.LGS. 31 MARZO 1998, N. 112; D.LGS. 4 GIUGNO 1997, N. 143; D.LGS. 23 DICEMBRE 1997, N. 489).	U18166	SPESA PER PRESTAZIONI PROFESSIONALI E SPECIALISTICHE CONNESSE ALLE ATTIVITA' PER LA DIFESA DELLE COLTURE AGRARIE E FORESTALI NONCHE' PER L'ATTUAZIONE DI STUDI ED ESPERIENZE PER IL PERFEZIONAMENTO DEI METODI DI LOTTA IVI COMPRESA LA LOTTA FITOPATOLOGICA INTEGRATA. ATTIVITA' TECNICA DEL SERVIZIO FITOSANITARIO REGIONALE (D.LGS. 19 AGOSTO 2005, N. 214; L.R. 20 GENNAIO 2004, N.3 E R.R. 17 FEBBRAIO 2005, N.2; DIRETTIVA 2000/29/CE; D.LGS. 4 GIUGNO 1997, N.143) - MEZZI STATALI	448.212,39	0,00	408.679,96	0,00	0,00	39.532,43	0,00

Elenco analitico delle risorse vincolate rappresentate nel prospetto del risultato di amministrazione

Natura del vincolo	Capitolo Entrata	Descrizione	Capitolo Spesa	Descrizione	Risorse vincolate al 01/01/2015 (a)	Accertamenti esercizio 2015 (b)	Impegni esercizio 2015 (c)	Fondo pluriennale vincolato del'esercizio 2015 (d)	Cancellazione dell'accertamento o eliminazione del vincolo (+) e cancellazione degli impegni (-) (e)	Risorse vincolate al 31/12/2015 (f)=(a)+(b)-(c)-(d)-(e)	Residui perenti mandati in perenzione negli esercizi precedenti e non ancora riscossi (h)
E02400	TRASFERIMENTO DELLE FUNZIONI E DEI COMPITI AMMINISTRATIVI SVOLTI IN PRECEDENZA DALLO STATO (L. 15 MARZO 1997, N. 59; DLGS. 31 MARZO 1998, N. 112; DLGS. 4 GIUGNO 1997, N. 143; DLGS. 23 DICEMBRE 1997, N. 489).	U18177	ACQUISTO DI ATTREZZATURE E ALTRI BENI PER LE ATTIVITA' DEL SERVIZIO FITOSANITARIO REGIONALE ALLA DIFESA DELLE COLTURE AGRARIE E FORESTALI (DLGS. 19 AGOSTO 2005, N.214; L.R. 20 GENNAIO 2004, N.3 E R.R. 17 FEBBRAIO 2005, N.2; DIRETTIVA 2000/29/CE: DLGS. 4 GIUGNO 1997, N.143). MEZZI STATALI	21.431,82	0,00	19.591,98	0,00	0,00	1.839,84	0,00	0,00
E02400	TRASFERIMENTO DELLE FUNZIONI E DEI COMPITI AMMINISTRATIVI SVOLTI IN PRECEDENZA DALLO STATO (L. 15 MARZO 1997, N. 59; DLGS. 31 MARZO 1998, N. 112; DLGS. 4 GIUGNO 1997, N. 143; DLGS. 23 DICEMBRE 1997, N. 489).	U18186	SPESA DI MANUTENZIONE ORDINARIA E RIPARAZIONI CONNESSE ALLE ATTIVITA' PER LA DIFESA DELLE COLTURE AGRARIE E FORESTALI NONCHE' PER L'ATTUAZIONE DI STUDI ED ESPERIENZE PER IL PERFEZIONAMENTO DEI METODI DI LOTTA IV COMPRESA LA LOTTA FITOPATOLOGICA INTEGRATA. ATTIVITA' TECNICA DEL SERVIZIO FITOSANITARIO REGIONALE (DLGS. 19 AGOSTO 2005, N. 214; L.R. 20 GENNAIO 2004, N.3 E R.R. 17 FEBBRAIO 2005, N.2; DIRETTIVA 2000/29/CE: DLGS. 4 GIUGNO 1997, N.143). MEZZI STATALI	25.000,00	0,00	5.355,80	0,00	0,00	19.644,20	0,00	0,00
E02400	TRASFERIMENTO PER IL CONFERIMENTO DELLE FUNZIONI E DEI COMPITI AMMINISTRATIVI SVOLTI IN PRECEDENZA DALLO STATO (L. 15 MARZO 1997, N. 59; DLGS. 31 MARZO 1998, N. 112; DLGS. 4 GIUGNO 1997, N. 143; DLGS. 23 DICEMBRE 1997, N. 489).	U18188	SPESA PER SERVIZI AUSILIARI PER IL FUNZIONAMENTO DELL'ENTE CONNESSI ALLE ATTIVITA' PER LA DIFESA DELLE COLTURE AGRARIE E FORESTALI NONCHE' PER L'ATTUAZIONE DI STUDI ED ESPERIENZE PER IL PERFEZIONAMENTO DEI METODI DI LOTTA IV COMPRESA LA LOTTA FITOPATOLOGICA INTEGRATA. ATTIVITA' TECNICA DEL SERVIZIO FITOSANITARIO REGIONALE (DLGS. 19 AGOSTO 2005, N.214; L.R. 20 GENNAIO 2004, N.3 E R.R. 17 FEBBRAIO 2005, N.2; DIRETTIVA 2000/29/CE: DLGS. 4 GIUGNO 1997, N.143). MEZZI STATALI	3.500,00	0,00	2.637,15	0,00	0,00	862,85	0,00	0,00
E02400	TRASFERIMENTO PER IL CONFERIMENTO DELLE FUNZIONI E DEI COMPITI AMMINISTRATIVI SVOLTI IN PRECEDENZA DALLO STATO (L. 15 MARZO 1997, N. 59; DLGS. 31 MARZO 1998, N. 112; DLGS. 4 GIUGNO 1997, N. 143; DLGS. 23 DICEMBRE 1997, N. 489).	U18190	SPESA PER ALTRI BENI DI CONSUMO CONNESSI ALLE ATTIVITA' PER LA DIFESA DELLE COLTURE AGRARIE E FORESTALI NONCHE' PER L'ATTUAZIONE DI STUDI ED ESPERIENZE PER IL PERFEZIONAMENTO DEI METODI DI LOTTA IV COMPRESA LA LOTTA FITOPATOLOGICA INTEGRATA. ATTIVITA' TECNICA DEL SERVIZIO FITOSANITARIO REGIONALE (DLGS. 19 AGOSTO 2005, N.214; L.R. 20 GENNAIO 2004, N.3 E R.R. 17 FEBBRAIO 2005, N.2; DIRETTIVA 2000/29/CE: DLGS. 4 GIUGNO 1997, N.143). MEZZI STATALI	70.000,00	0,00	41.290,16	3.923,52	0,00	24.786,32	0,00	0,00
E02400	TRASFERIMENTO PER IL CONFERIMENTO DELLE FUNZIONI E DEI COMPITI AMMINISTRATIVI SVOLTI IN PRECEDENZA DALLO STATO (L. 15 MARZO 1997, N. 59; DLGS. 31 MARZO 1998, N. 112; DLGS. 4 GIUGNO 1997, N. 143; DLGS. 23 DICEMBRE 1997, N. 489).	U18354	FINANZIAMENTI ALLE COOPERATIVE DI GARANZIA E AI CONSORZI FID I E CREDITO PER INTERVENTI DI CONCORSO SUGLI INTERESSI SU PRESTITI A BREVE E MEDIO TERMINE CONCESSI ALLE IMPRESE AGRICOLE SOCIE (DLGS. 4 GIUGNO 1997, N.143 E ART. 1, COMMA 2, LETT. B), L.R. 12 DICEMBRE 1997, N.43). MEZZI STATALI	0,00	0,00	0,00	0,00	0,00	0,00	0,00	0,00

Elenco analitico delle risorse vincolate rappresentate nel prospetto del risultato di amministrazione

Natura del vincolo	Capitolo Entrata	Descrizione	Capitolo Spesa	Descrizione	Risorse vincolate al 01/01/2015 (a)	Accertamenti esercizio 2015 (b)	Impegni esercizio 2015 (c)	Fondo pluriennale vincolato dell'esercizio 2015 (d)	Cancellazione dell'accertamento o eliminazione del vincolo (+) e cancellazione degli impegni (-) (e)	Risorse vincolate al 31/12/2015 (f)=(a)+(b)-(c)-(d)-(e)	Residui perenti mandati in prelievo negli esercizi precedenti e non ancora riscossi (h)
E02400	TRASFERIMENTO DELLE FUNZIONI E DEI COMPITI AMMINISTRATIVI SVOLTI IN PRECEDENZA DALLO STATO (L. 15 MARZO 1997, N. 59; D.LGS. 31 MARZO 1998, N. 112; D.LGS. 4 GIUGNO 1997, N. 143; D.LGS. 23 DICEMBRE 1997, N. 469).	U20062	SPESA PER RAPPRESENTANZA, ORGANIZZAZIONE EVENTI, PUBBLICITA' E SERVIZI PER TRASFERITA PER LE ATTIVITA' DI COMPETENZA REGIONALE NEL SETTORE DELL'ORIENTAMENTO DEI CONSUMI E DELL'EDUCAZIONE ALIMENTARE (ART. 4, COMMA 2, L.R. 4 NOVEMBRE 2002, N.29; D.LGS. 4 GIUGNO 1997, N.143) - MEZZI STATALI.	22.158,29	0,00	0,00	0,00	0,00	0,00	22.158,29	0,00
E02400	TRASFERIMENTO DELLE FUNZIONI E DEI COMPITI AMMINISTRATIVI SVOLTI IN PRECEDENZA DALLO STATO (L. 15 MARZO 1997, N. 59; D.LGS. 31 MARZO 1998, N. 112; D.LGS. 4 GIUGNO 1997, N. 143; D.LGS. 23 DICEMBRE 1997, N. 469).	U20098	SPESA PER ALTRI BENI DI CONSUMO PER LE ATTIVITA' DI COMPETENZA REGIONALE NEL SETTORE DELL'ORIENTAMENTO DEI CONSUMI E DELL'EDUCAZIONE ALIMENTARE (ART. 4, COMMA 2, L.R. 4 NOVEMBRE 2002, N.29; D.LGS. 4 GIUGNO 1997, N.143) - MEZZI STATALI.	0,00	0,00	0,00	0,00	0,00	0,00	0,00	0,00
E02400	TRASFERIMENTO DELLE FUNZIONI E DEI COMPITI AMMINISTRATIVI SVOLTI IN PRECEDENZA DALLO STATO (L. 15 MARZO 1997, N. 59; D.LGS. 31 MARZO 1998, N. 112; D.LGS. 4 GIUGNO 1997, N. 143; D.LGS. 23 DICEMBRE 1997, N. 469).	U21059	SPESA PER COLLABORAZIONI, STUDI E CONSULENZE AL FINE DELL'ATTUAZIONE DEL PIANO ENERGETICO REGIONALE (ART. 19, COMMI 6 E 8 D.LGS. 31 MARZO 1998, N.112; ART. 2, COMMA 1, LETT. A) E ART. 8 L.R. 23 DICEMBRE 2004, N.26) - MEZZI STATALI	50.000,00	0,00	5.000,00	30.000,00	0,00	0,00	15.000,00	0,00
E02400	TRASFERIMENTO DELLE FUNZIONI E DEI COMPITI AMMINISTRATIVI SVOLTI IN PRECEDENZA DALLO STATO (L. 15 MARZO 1997, N. 59; D.LGS. 31 MARZO 1998, N. 112; D.LGS. 4 GIUGNO 1997, N. 143; D.LGS. 23 DICEMBRE 1997, N. 469).	U21061	SPESA PER L'ATTUAZIONE DEL PIANO ENERGETICO REGIONALE (ART. 19, COMMI 6 E 8 D.LGS. 31 MARZO 1998, N.112; ART. 2, COMMA 1, LETT. A) E ART. 8 L.R. 23 DICEMBRE 2004, N.26) - MEZZI STATALI	249.666,03	0,00	16.673,74	0,00	0,00	-9,00	233.000,29	0,00
E02400	TRASFERIMENTO DELLE FUNZIONI E DEI COMPITI AMMINISTRATIVI SVOLTI IN PRECEDENZA DALLO STATO (L. 15 MARZO 1997, N. 59; D.LGS. 31 MARZO 1998, N. 112; D.LGS. 4 GIUGNO 1997, N. 143; D.LGS. 23 DICEMBRE 1997, N. 469).	U21071	CONTRIBUTI A IMPRESE E LORO FORME ASSOCIATE PER LA REALIZZAZIONE DI SISTEMI TECNOLOGICI CHE UTILIZZANO FONTI RINNOVABILI O ASSIMILATE DI ENERGIA O SISTEMI A BASSO CONSUMO ENERGETICO, NONCHE' PER INTERVENTI RIVOLTI ALL'ADOZIONE DI MISURE DI RISPARMIO ED EFFICIENZA ENERGETICA (ART. 2, COMMA 2, LETT. A) L.R. 23 DICEMBRE 2004, N.26) - MEZZI STATALI	152.611,15	0,00	0,00	0,00	0,00	0,00	152.611,15	0,00
E02400	TRASFERIMENTO DELLE FUNZIONI E DEI COMPITI AMMINISTRATIVI SVOLTI IN PRECEDENZA DALLO STATO (L. 15 MARZO 1997, N. 59; D.LGS. 31 MARZO 1998, N. 112; D.LGS. 4 GIUGNO 1997, N. 143; D.LGS. 23 DICEMBRE 1997, N. 469).	U21099	SPESA PER L'ATTUAZIONE DEL PROGRAMMA REGIONALE DI PROMOZIONE DI DIAGNOSI ENERGETICHE PER IL MIGLIORAMENTO DELL'EFFICIENZA ENERGETICA DEGLI USI FINALI DI ENERGIA NEL SETTORE PUBBLICO - COFINANZIAMENTO REGIONALE (D.LGS. 16 MARZO 1999, N.75; DM 20 LUGLIO 2004) - MEZZI STATALI.	606.206,57	0,00	127.655,86	297.863,68	0,00	0,00	180.667,03	0,00
E02400	TRASFERIMENTO DELLE FUNZIONI E DEI COMPITI AMMINISTRATIVI SVOLTI IN PRECEDENZA DALLO STATO (L. 15 MARZO 1997, N. 59; D.LGS. 31 MARZO 1998, N. 112; D.LGS. 4 GIUGNO 1997, N. 143; D.LGS. 23 DICEMBRE 1997, N. 469).	U21104	CONTRIBUTI A ENTI DELLE AMMINISTRAZIONI LOCALI PER LA QUALIFICAZIONE ENERGETICA DELL'EDILIZIA E DEL PATRIMONIO PUBBLICO (ART. 2, COMMA 2, LETT. A) L.R. 23 DICEMBRE 2004, N.26 E AZIONE 4.1 P.I.A. 2011/2013)	1.726.222,09	0,00	0,00	0,00	0,00	-19.535,09	1.745.757,18	0,00

Elenco analitico delle risorse vincolate rappresentate nel prospetto del risultato di amministrazione

Natura del vincolo	Capitolo Entrata	Descrizione	Capitolo Spesa	Descrizione	Risorse vincolate al 01/01/2015 (a)	Accertamenti esercizio 2015 (b)	Impegni esercizio 2015 (c)	Fondo pluriennale vincolato 2015 (d)	Cancellazione dell'accertamento o eliminazione del vincolo (+) e cancellazione degli impegni (-) (e)	Risorse vincolate al 31/12/2015 (f)=(a)+(b)-(c)-(d)+(e)	Residui perenti mandati in prelievo negli esercizi precedenti e non ancora riscossi (h)
E02400	TRASFERIMENTO PER IL CONFERIMENTO DELLE FUNZIONI E DEI COMPITI AMMINISTRATIVI SVOLTI IN PRECEDENZA DALLO STATO (L. 15 MARZO 1997, N. 59; DLGS. 31 MARZO 1998, N. 112; DLGS. 4 GIUGNO 1997, N. 143; DLGS. 23 DICEMBRE 1997, N. 489).	U21106 CONTRIBUTI A ENTI DELLE AMMINISTRAZIONI LOCALI PER PROGETTI INNOVATIVI DI RICERCA E SVILUPPO IN CAMPO ENERGETICO (ART. 2, COMMA 2, L.R. 23 DICEMBRE 2004, N.26; AZIONI 1,2 E 1,3 P.T.A. 2011/2013)	U21110 CONTRIBUTI A ENTI DELLE AMMINISTRAZIONI LOCALI PER PROGETTI INNOVATIVI IN CAMPO ENERGETICO (ART. 2, COMMA 2, L.R. 23 DICEMBRE 2004, N.26 E AZIONE 1,3 P.T.A. 2011/2013)	2.000.000,00	0,00	0,00	0,00	0,00	0,00	2.000.000,00	0,00
E02400	TRASFERIMENTO PER IL CONFERIMENTO DELLE FUNZIONI E DEI COMPITI AMMINISTRATIVI SVOLTI IN PRECEDENZA DALLO STATO (L. 15 MARZO 1997, N. 59; DLGS. 31 MARZO 1998, N. 112; DLGS. 4 GIUGNO 1997, N. 143; DLGS. 23 DICEMBRE 1997, N. 489).	U21113 SPESE PER DIAGNOSI E PROGETTAZIONE DEGLI INTERVENTI DI QUALIFICAZIONE ENERGETICA DELL'EDILIZIA DEL PATRIMONIO PUBBLICO (L.R. 23 DICEMBRE 2004, N.26 E AZIONE 4.1 P.T.A.)		800.000,00	0,00	0,00	0,00	0,00	0,00	800.000,00	0,00
E02400	TRASFERIMENTO PER IL CONFERIMENTO DELLE FUNZIONI E DEI COMPITI AMMINISTRATIVI SVOLTI IN PRECEDENZA DALLO STATO (L. 15 MARZO 1997, N. 59; DLGS. 31 MARZO 1998, N. 112; DLGS. 4 GIUGNO 1997, N. 143; DLGS. 23 DICEMBRE 1997, N. 489).	U21115 CONTRIBUTI AGLI ENTI DELLE AMMINISTRAZIONI LOCALI PER LE ATTIVITA' DI SVILUPPO DEI PROGRAMMI ENERGETICI LOCALI E DI PROMOZIONE DELLE AZIONI DEL PIANO ENERGETICO REGIONALE (ART. 2, C.2, LETT. C) L.R. 23 DICEMBRE 2004, N.26; AZIONI 7.1 E 7.4 DEL P.T.A. 2011/2013)		127.500,00	0,00	0,00	0,00	0,00	-6.500,00	134.000,00	0,00
E02400	TRASFERIMENTO PER IL CONFERIMENTO DELLE FUNZIONI E DEI COMPITI AMMINISTRATIVI SVOLTI IN PRECEDENZA DALLO STATO (L. 15 MARZO 1997, N. 59; DLGS. 31 MARZO 1998, N. 112; DLGS. 4 GIUGNO 1997, N. 143; DLGS. 23 DICEMBRE 1997, N. 489).	FONDO UNICO REGIONALE PER LE ATTIVITA' PRODUTTIVE INDUSTRIALI, CONCORSO NEL PAGAMENTO DEGLI INTERESSI SULLE OPERAZIONI DI CREDITO DELLE IMPRESE ARTIGIANE EFFETTUATE DA ISTITUTI DI CREDITO (ART.40, COMMA 1, LETT.F), E ART.53 DELLA L.R. 21 APRILE 1999, N.3; L. 25 LUGLIO 1992, N.949 CAPO VI, DLGS. 31 MARZO 1998, N.112) - MEZZI STATALI.	FONDO UNICO REGIONALE PER LE ATTIVITA' PRODUTTIVE INDUSTRIALI, INTERVENTI PER IL CREDITO ALLA COOPERAZIONE, FONDO DI ROTAZIONE PER LO SVILUPPO DELLA COOPERAZIONE (FONCOOPER) DESTINATO AL FINANZIAMENTO DI PROGRAMMI D'INVESTIMENTO DELLE IMPRESE COOPERATIVE - PROGRAMMI PER LE ATTIVITA' PRODUTTIVE - MEZZI STATALI	36.766.426,39	0,00	2.410.017,47	0,00	0,00	0,00	34.356.408,92	0,00
E02400	TRASFERIMENTO PER IL CONFERIMENTO DELLE FUNZIONI E DEI COMPITI AMMINISTRATIVI SVOLTI IN PRECEDENZA DALLO STATO (L. 15 MARZO 1997, N. 59; DLGS. 31 MARZO 1998, N. 112; DLGS. 4 GIUGNO 1997, N. 143; DLGS. 23 DICEMBRE 1997, N. 489).	U23043 TRASFERIMENTO PER IL CONFERIMENTO DELLE FUNZIONI E DEI COMPITI AMMINISTRATIVI SVOLTI IN PRECEDENZA DALLO STATO (L. 15 MARZO 1997, N. 59; DLGS. 31 MARZO 1998, N. 112; DLGS. 4 GIUGNO 1997, N. 143; DLGS. 23 DICEMBRE 1997, N. 489).		0,00	0,00	0,00	0,00	0,00	0,00	0,00	0,00

Elenco analitico delle risorse vincolate rappresentate nel prospetto del risultato di amministrazione

Natura del vincolo	Capitolo Entrata	Descrizione	Capitolo Spesa	Descrizione	Risorse vincolate al 01/01/2015 (a)	Accertamenti esercizio 2015 (b)	Impegni esercizio 2015 (c)	Fondo pluriennale vincolato dell'esercizio 2015 (d)	Cancellazione dell'accertamento o eliminazione del vincolo (+) e cancellazione degli impegni (-) (e)	Risorse vincolate al 31/12/2015 (f)=(a)+(b)-(c)-(d)+(e)	Residui perenti mandati in prelievo negli esercizi precedenti e non ancora riscossi (h)
E02400	TRASFERIMENTO PER IL CONFERIMENTO DELLE FUNZIONI E DEI COMPITI AMMINISTRATIVI SVOLTI IN PRECEDENZA DALLLO STATO (L. 15 MARZO 1997, N. 59; D.LGS. 31 MARZO 1998, N. 112; D.LGS. 4 GIUGNO 1997, N. 143; D.LGS. 23 DICEMBRE 1997, N. 489).	U23047	SPESA PER L'ATTIVITA' DI INDIRIZZO, VALUTAZIONE E MONITORAGGIO SOSTENUTE DAL COMITATO DI ESPERTI E DAI VALUTATORI DI CUI ALL'ART.9 DELLA L.R. 7/2002 (ART.9 E ART.11, COMMA 7 E 8, L.R. 14 MAGGIO 2002, N.7; D.LGS. 31 MARZO 1998, N.112) - MEZZI STATALI.	60.951,45	0,00	0,00	0,00	-15.225,60	76.177,05	0,00	
E02400	TRASFERIMENTO PER IL CONFERIMENTO DELLE FUNZIONI E DEI COMPITI AMMINISTRATIVI SVOLTI IN PRECEDENZA DALLLO STATO (L. 15 MARZO 1997, N. 59; D.LGS. 31 MARZO 1998, N. 112; D.LGS. 4 GIUGNO 1997, N. 143; D.LGS. 23 DICEMBRE 1997, N. 489).	U23053	SPESE A CARICO DELLA REGIONE DERIVANTI DAL SUBENTRO NELLE CONVENZIONI DI CUI AL COMMA 12 DELL'ART. 19 DEL D.LGS. 11298 E DALLA STIPULA DEGLI ATTI AGGIUNTIVI ALLE MEDESIME CONVENZIONI (ART. 19, COMMA 12, D.LGS. 31 MARZO 1998, N.112; ART. 39, COMMA 2, E ART. 48, COMMA 4 E ART. 56, L.R.3/99) - MEZZI STATALI	1.445.421,82	0,00	0,00	0,00	0,00	1.445.421,82	0,00	
E02400	TRASFERIMENTO PER IL CONFERIMENTO DELLE FUNZIONI E DEI COMPITI AMMINISTRATIVI SVOLTI IN PRECEDENZA DALLLO STATO (L. 15 MARZO 1997, N. 59; D.LGS. 31 MARZO 1998, N. 112; D.LGS. 4 GIUGNO 1997, N. 143; D.LGS. 23 DICEMBRE 1997, N. 489).	U23055	FONDO UNICO REGIONALE PER LE ATTIVITA' PRODUTTIVE INDUSTRIALI - SPESE PER L'ATTIVAZIONE DI INTERVENTI A SOSTEGNO DEI PROCESSI DI INTERNAZIONALIZZAZIONE DEL SISTEMA FIERISTICO (PTAPI 2003-2005 - MISURA 5.1; D.LGS. 31 MARZO 1998, N.112; ART. 61, L.R. 21/APRILE 1998, N.3) MEZZI STATALI	42.649,72	0,00	0,00	0,00	0,00	42.649,72	0,00	
E02400	TRASFERIMENTO PER IL CONFERIMENTO DELLE FUNZIONI E DEI COMPITI AMMINISTRATIVI SVOLTI IN PRECEDENZA DALLLO STATO (L. 15 MARZO 1997, N. 59; D.LGS. 31 MARZO 1998, N. 112; D.LGS. 4 GIUGNO 1997, N. 143; D.LGS. 23 DICEMBRE 1997, N. 489).	U23059	FONDO UNICO REGIONALE PER LE ATTIVITA' PRODUTTIVE INDUSTRIALI SOSTEGNO AGLI INVESTIMENTI DELLE IMPRESE ARTIGIANE ANCHE TRAMITE IL CONCONRSO AL PAGAMENTO DI CANONI DI LOCAZIONE FINANZIARIA, ALIABBATTIMENTO TASSI E/O PAGAMENTO DEGLI INTERESSI, ANCHE PER PRESTITI A BREVE E MEDIO TERMINE ASSISTITI DA FIDEJUSSIONE DELLE COOPERATIVE DI GARANZIA E CONSORZI FIDI, NONCHE LE PRESTAZIONI DI GARANZIA E CONTROGGARANZIA A FRONTE DI FINANZIAMENTI BANCARI (ART.40, COMMA 1, LETT. D) ED E), ART.53, ART.54 IN ATTUAZIONE DELL'ART.19 DEL D.LGS 112/98, ART. 58, L.R. 21 APRILE 1998, N.3; ARTT. 3.4,5,6,8,14 E 18 L.R. 16 MAGGIO 1994, N.20) MEZZI STATALI.	139.470,36	0,00	0,00	0,00	0,00	139.470,36	0,00	
E02400	TRASFERIMENTO PER IL CONFERIMENTO DELLE FUNZIONI E DEI COMPITI AMMINISTRATIVI SVOLTI IN PRECEDENZA DALLLO STATO (L. 15 MARZO 1997, N. 59; D.LGS. 31 MARZO 1998, N. 112; D.LGS. 4 GIUGNO 1997, N. 143; D.LGS. 23 DICEMBRE 1997, N. 489).	U23063	-FONDO UNICO REGIONALE PER LE ATTIVITA' PRODUTTIVE, REALIZZAZIONE E ACQUISIZIONE DI STRUTTURE E INFRASTRUTTURE PER LO SVILUPPO DI INIZIATIVE, ATTIVITA' DI RICERCA, INNOVAZIONE E TRASFERIMENTO TECNOLOGICO* DI INTERESSE PUBBLICO. (D.LGS. 31 MARZO 1998, N.112; ART. 1, COMMA 1 E ART. 7, COMMA 1 BIS L.R. 14 MAGGIO 2002, N.7) - MEZZI STATALI	46.290,15	0,00	0,00	0,00	0,00	46.290,15	0,00	

Elenco analitico delle risorse vincolate rappresentate nel prospetto del risultato di amministrazione

Natura del Capiblo vincolo Entrata	Descrizione	Capiblo Spesa	Descrizione	Risorse vincolate al 01/01/2015 (a)	Accertamenti esercizio 2015 (b)	Impegni esercizio 2015 (c)	Fondo pluriennale vincolato dell'esercizio 2015 (d)	Cancellazione del'acertamento o eliminazione del vincolo (+) e cancellazione degli impegni (-) (e)	Risorse vincolate al 31/12/2015 (f)=(a)+(b)-(c)-(d)-(e)	Residui parenti mandati in previdenza negli esercizi precedenti e non ancora riscossi (h)
E02400	TRASFERIMENTO PER IL CONFERIMENTO DELLE FUNZIONI E DEI COMPITI AMMINISTRATIVI SVOLTI IN PRECEDENZA DALLLO STATO (L. 15 MARZO 1997, N. 59; D.LGS. 31 MARZO 1998, N. 112; D.LGS. 4 GIUGNO 1997, N. 143; D.LGS. 23 DICEMBRE 1997, N. 469).	U23065	FONDO UNICO REGIONALE PER LE ATTIVITA' PRODUTTIVE INDUSTRIALI, CONTRIBUTI A FAVORE DI CONSORZI E SOCIETA' CONSORTILI PER IL COMMERCIO ESTERO PER LA REALIZZAZIONE DELLE ATTIVITA' CONSORTILI PER LA PROMOZIONE COMMERCIALE ALL'ESTERO DELLE PMI (ART.53 IN ATTUAZIONE DELL'ART.54, COMMA 5, LETT.C) DELLA L.R. 21 APRILE 1998, N.3, L. 21 FEBBRAIO 1989, N. 83; PTAPI 1999-2001, MISURA 4.3 E PTAPI 2003-2005 MISURA 5.2 AZIONE C; D.LGS. 31 MARZO 1998, N.112) - MEZZI STATALI	707.350,17	0,00	263.650,00	0,00	0,00	443.700,17	0,00
E02400	TRASFERIMENTO PER IL CONFERIMENTO DELLE FUNZIONI E DEI COMPITI AMMINISTRATIVI SVOLTI IN PRECEDENZA DALLLO STATO (L. 15 MARZO 1997, N. 59; D.LGS. 31 MARZO 1998, N. 112; D.LGS. 4 GIUGNO 1997, N. 143; D.LGS. 23 DICEMBRE 1997, N. 469).	U23067	FONDO UNICO REGIONALE PER LE ATTIVITA' PRODUTTIVE INDUSTRIALI, CONTRIBUTI A FAVORE DELLE PMI E IMPRESE ARTIGIANE IN QUALUNQUE FORMA ASSOCIATE PER FAVORIRE PERCORSI INTEGRATI DI INTERNAZIONALIZZAZIONE (ART. 53 IN ATTUAZIONE DELL'ART. 54, COMMA 4, LETT. F) ED H) DELLA L.R. 21 APRILE 1998, N.3; ART.14 E ART.19, COMMA 2, D.LGS. 31 MARZO 1998, N.112; PTAPI 2003-2005, MISURA 5.2 AZIONE D) - MEZZI STATALI	331.566,28	0,00	0,00	0,00	-495.973,41	827.539,69	129.250,00
E02400	TRASFERIMENTO PER IL CONFERIMENTO DELLE FUNZIONI E DEI COMPITI AMMINISTRATIVI SVOLTI IN PRECEDENZA DALLLO STATO (L. 15 MARZO 1997, N. 59; D.LGS. 31 MARZO 1998, N. 112; D.LGS. 4 GIUGNO 1997, N. 143; D.LGS. 23 DICEMBRE 1997, N. 469).	U23071	FONDO UNICO REGIONALE PER LE ATTIVITA' PRODUTTIVE INDUSTRIALI, CONTRIBUTI ALLE IMPRESE ARTIGIANE PER IL SOSTEGNO DEGLI INVESTIMENTI INNOVATIVI TRAMITE L'EROGAZIONE DI CONTRIBUTI IN CONTO INTERESSE, A FRONTE DI CONTRATTI DI MUTUO BANCARIO O DILEASING NONCHE' TRAMITE LA PRESTAZIONE DI GARANZIE E COGARANZIE(ART.40, COMMA 1, LETTERA D) E LETTERA E),ART.53, ART.54, IN ATTUAZIONE DELL'ART.19 DEL D.LGS. 31 MARZO 1998,N.112, ART.58 L.R. 21 APRILE 1998, N.3, COMMA 1 LETT. A), B), F) E G) E COMMA 2 LETT. A) E C) DELL'ART. 12 DELLA L.R. 9 FEBBRAIO 2010, N.1) - MEZZI STATALI	1.411.895,98	0,00	0,00	0,00	0,00	1.411.895,98	0,00
E02400	TRASFERIMENTO PER IL CONFERIMENTO DELLE FUNZIONI E DEI COMPITI AMMINISTRATIVI SVOLTI IN PRECEDENZA DALLLO STATO (L. 15 MARZO 1997, N. 59; D.LGS. 31 MARZO 1998, N. 112; D.LGS. 4 GIUGNO 1997, N. 143; D.LGS. 23 DICEMBRE 1997, N. 469).	U23073	FONDO UNICO PER LE ATTIVITA' PRODUTTIVE, SPESE PER L'ATTUAZIONE DELLE ATTIVITA' DI MONITORAGGIO, VALUTAZIONE, ANALISI ECONOMICA, PROMOZIONE E ASSISTENZA TECNICA RELATIVA AL PROGRAMMA TRIENNALE ATTIVITA' PRODUTTIVE (ARTT. 54,55 E 57 DELLA L.R. 21 APRILE 1999, N.3; PROGRAMMA REGIONALE ATTIVITA' PRODUTTIVE; D.LGS. 31 MARZO 1998, N.112) - MEZZI STATALI	6.400,00	0,00	6.400,00	0,00	0,00	0,00	0,00

Elenco analitico delle risorse vincolate rappresentate nel prospetto del risultato di amministrazione

Natura del vincolo	Capitolo Entrata	Descrizione	Capitolo Spesa	Descrizione	Risorse vincolate al 01/01/2015 (a)	Accertamenti esercizio 2015 (b)	Impegni esercizio 2015 (c)	Fondo pluriennale vincolato 2015 (d)	Cancellazione dell'accertamento o eliminazione del vincolo (+) e cancellazione degli impegni (-) (e)	Risorse vincolate al 31/12/2015 (f)=(a)+(b)-(c)-(d)+(e)	Residui perenti mandati in preenzione negli esercizi precedenti e non ancora riscossi (h)
E02400	TRASFERIMENTO PER IL CONFERIMENTO DELLE FUNZIONI E DEI COMPITI AMMINISTRATIVI SVOLTI IN PRECEDENZA DALLLO STATO (L. 15 MARZO 1997, N. 59; DLGS. 31 MARZO 1998, N. 112; DLGS. 4 GIUGNO 1997, N. 143; DLGS. 23 DICEMBRE 1997, N. 489).	U23075	FONDO UNICO PER LE ATTIVITA' PRODUTTIVE INDUSTRIALI. SPESE PER L'ACREDITAMENTO DELLA RETE REGIONALE DELLA RICERCA INDUSTRIALE NELL'AMBITO DEL PROGRAMMA TRIENNALE ATTIVITA' PRODUTTIVE (ART. 6, COMMA 1, L.R. 14 MAGGIO 2002, N.7; MIS. 7.2 PTAPI 2003-2005; DLGS. 31 MARZO 1998, N.112) - MEZZI STATALI	0,00	0,00	0,00	0,00	0,00	0,00	0,00	0,00
E02400	TRASFERIMENTO PER IL CONFERIMENTO DELLE FUNZIONI E DEI COMPITI AMMINISTRATIVI SVOLTI IN PRECEDENZA DALLLO STATO (L. 15 MARZO 1997, N. 59; DLGS. 31 MARZO 1998, N. 112; DLGS. 4 GIUGNO 1997, N. 143; DLGS. 23 DICEMBRE 1997, N. 489).	U23079	FONDO UNICO PER LE ATTIVITA' PRODUTTIVE INDUSTRIALI. CONTRIBUTI PER LA REALIZZAZIONE DEI PROGETTI DI SVILUPPO DELLE ATTIVITA' PRODUTTIVE (ART. 53 IN ATTUAZIONE DELL'ART. 54, COMMA 5, LETT. D) E ART. 64 DELLA L.R. 21 APRILE 1999, N.3; MIS. 6.1 PTAPI 2003-2005; DLGS. 31 MARZO 1998, N.112) - MEZZI STATALI	250.794,37	0,00	0,00	0,00	160.720,00	0,00	90.074,37	0,00
E02400	TRASFERIMENTO PER IL CONFERIMENTO DELLE FUNZIONI E DEI COMPITI AMMINISTRATIVI SVOLTI IN PRECEDENZA DALLLO STATO (L. 15 MARZO 1997, N. 59; DLGS. 31 MARZO 1998, N. 112; DLGS. 4 GIUGNO 1997, N. 143; DLGS. 23 DICEMBRE 1997, N. 489).	U23087	FONDO UNICO REGIONALE PER LE ATTIVITA' PRODUTTIVE INDUSTRIALI. CONTRIBUTI ALLE IMPRESE SELEZIONATE DAL MINISTERO DELL'UNIVERSITA' E DELLA RICERCA PER LA REALIZZAZIONE DI PROGETTI DI RICERCA NELL'AMBITO DEL DISTRETTO TECNOLOGICO H-MECH (DLGS. 31 MARZO 1998, N.112; ART. 53 IN ATTUAZIONE DELL'ART.54 DELLA L.R. 21 APRILE 1999, N.3; PTAPI 2003/2005 MIS.6.2) - MEZZI STATALI	3.969.626,75	0,00	157.313,65	0,00	0,00	0,00	3.812.315,10	0,00
E02400	TRASFERIMENTO PER IL CONFERIMENTO DELLE FUNZIONI E DEI COMPITI AMMINISTRATIVI SVOLTI IN PRECEDENZA DALLLO STATO (L. 15 MARZO 1997, N. 59; DLGS. 31 MARZO 1998, N. 112; DLGS. 4 GIUGNO 1997, N. 143; DLGS. 23 DICEMBRE 1997, N. 489).	U23089	CONTRIBUTI ALLE COOPERATIVE DI NUOVA COSTITUZIONE PER LE OPERE DI SVILUPPO PROGETTUALE E DI PRIMO IMPIANTO (ART. 9, L.R. 6 GIUGNO 2006, N.6; DLGS. 31 MARZO 1998, N.112) - MEZZI STATALI	10.990,10	0,00	0,00	0,00	0,00	0,00	10.990,10	0,00
E02400	TRASFERIMENTO PER IL CONFERIMENTO DELLE FUNZIONI E DEI COMPITI AMMINISTRATIVI SVOLTI IN PRECEDENZA DALLLO STATO (L. 15 MARZO 1997, N. 59; DLGS. 31 MARZO 1998, N. 112; DLGS. 4 GIUGNO 1997, N. 143; DLGS. 23 DICEMBRE 1997, N. 489).	U23095	FONDO UNICO REGIONALE PER LE ATTIVITA' PRODUTTIVE INDUSTRIALI. CONCESSIONE DI CONTRIBUTI A PMI ASSOCIATE A CONSORZI E SOCIETA' CONSORTILI PER LA REALIZZAZIONE DI SISTEMI DI GESTIONE DELLA QUALITA' E DELL'ORGANIZZAZIONE, FINALIZZATI ALLA QUALIFICAZIONE DI RETI DI IMPRESA (ART. 53 IN ATTUAZIONE DELL'ART. 54, COMMA 4, LETTERA G) ED H), DELLA L.R. 21 APRILE 1999, N.3; DLGS. 31 MARZO 1998, N.112, PTAPI 2003/2005 MISURA 2.1, AZIONE B) - MEZZI STATALI	2.627.226,01	0,00	0,00	0,00	0,00	-2.240.801,34	4.868.027,35	0,00
E02400	TRASFERIMENTO PER IL CONFERIMENTO DELLE FUNZIONI E DEI COMPITI AMMINISTRATIVI SVOLTI IN PRECEDENZA DALLLO STATO (L. 15 MARZO 1997, N. 59; DLGS. 31 MARZO 1998, N. 112; DLGS. 4 GIUGNO 1997, N. 143; DLGS. 23 DICEMBRE 1997, N. 489).	U23122	CONTRIBUTI A ENTI DELLE AMMINISTRAZIONI LOCALI PER LA REALIZZAZIONE DEI PROGETTI DI SVILUPPO E ATTRAZIONE DI IMPRESE E ATTIVITA' INNOVATIVE (ART. 53 IN ATTUAZIONE DELL'ART. 54, COMMA 5, LETT. D), 55, 62, 63, 64 E 65 DELLA L.R. 21 APRILE 1999, N.3; PROGRAMMA REGIONALE ATTIVITA' PRODUTTIVE; DLGS. 31 MARZO 1998, N.112) - MEZZI STATALI	900.000,00	0,00	0,00	0,00	0,00	0,00	900.000,00	0,00



Elenco analitico delle risorse vincolate rappresentate nel prospetto del risultato di amministrazione

Natura del vincolo	Capitolo Entrata	Descrizione	Capitolo Spesa	Descrizione	Risorse vincolate al 01/01/2015 (a)	Accertamenti esercizio 2015 (b)	Impegni esercizio 2015 (c)	Fondo pluriennale vincolato dell'esercizio 2015 (d)	Cancellazione dell'accertamento o eliminazione del vincolo (+) e cancellazione degli impegni (-) (e)	Risorse vincolate al 31/12/2015 (f)=(a)+(b)-(c)-(d)-(e)	Residui perenti mandati in perenzione negli esercizi precedenti e non ancora riscossi (h)
	E02400	TRASFERIMENTO PER IL CONFERIMENTO DELLE FUNZIONI E DEI COMPITI AMMINISTRATIVI SVOLTI IN PRECEDENZA DALLLO STATO (L. 15 MARZO 1997, N. 59; D.LGS. 31 MARZO 1998, N. 112; D.LGS. 4 GIUGNO 1997, N. 143; D.LGS. 23 DICEMBRE 1997, N. 469).	U23124	CONTRIBUTI A IMPRESE PER LA REALIZZAZIONE DEI PROGETTI DI SVILUPPO E ATTIVAZIONE DI IMPRESE E ATTIVITA' INNOVATIVE (ART. 53 IN ATTUAZIONE DELL'ART. 54, COMMA 5, LETT. D), 55, 62, 63, 64 E 65 DELLA L.R. 21 APRILE 1999, N.3; PROGRAMMA REGIONALE ATTIVITA' PRODUTTIVE; D.LGS. 31 MARZO 1998, N.112) - MEZZI STATALI	1.538.000,00	0,00	0,00	0,00	0,00	1.538.000,00	0,00
	E02400	TRASFERIMENTO PER IL CONFERIMENTO DELLE FUNZIONI E DEI COMPITI AMMINISTRATIVI SVOLTI IN PRECEDENZA DALLLO STATO (L. 15 MARZO 1997, N. 59; D.LGS. 31 MARZO 1998, N. 112; D.LGS. 4 GIUGNO 1997, N. 143; D.LGS. 23 DICEMBRE 1997, N. 469).	U23134	CONTRIBUTI A ENTI DELLE AMMINISTRAZIONI LOCALI PER LA REALIZZAZIONE DEI PROGETTI DI SVILUPPO E ATTIVAZIONE DI IMPRESE E ATTIVITA' INNOVATIVE (ART. 53 IN ATTUAZIONE DELL'ART. 54, COMMA 5, LETT. D), 55, 62, 63, 64 E 65 DELLA L.R. 21 APRILE 1999, N.3; PROGRAMMA REGIONALE ATTIVITA' PRODUTTIVE; D.LGS. 31 MARZO 1998, N.112) - MEZZI STATALI	296.510,39	0,00	0,00	0,00	0,00	296.510,39	0,00
	E02400	TRASFERIMENTO PER IL CONFERIMENTO DELLE FUNZIONI E DEI COMPITI AMMINISTRATIVI SVOLTI IN PRECEDENZA DALLLO STATO (L. 15 MARZO 1997, N. 59; D.LGS. 31 MARZO 1998, N. 112; D.LGS. 4 GIUGNO 1997, N. 143; D.LGS. 23 DICEMBRE 1997, N. 469).	U23136	CONTRIBUTI A IMPRESE PER LA REALIZZAZIONE DEI PROGETTI DI SVILUPPO E ATTIVAZIONE DI IMPRESE E ATTIVITA' INNOVATIVE (ART. 53 IN ATTUAZIONE DELL'ART. 54, COMMA 5, LETT. D), 55, 62, 63, 64 E 65 DELLA L.R. 21 APRILE 1999, N.3; PROGRAMMA REGIONALE ATTIVITA' PRODUTTIVE; D.LGS. 31 MARZO 1998, N.112) - MEZZI STATALI	270.144,05	0,00	0,00	0,00	0,00	270.144,05	0,00
	E02400	TRASFERIMENTO PER IL CONFERIMENTO DELLE FUNZIONI E DEI COMPITI AMMINISTRATIVI SVOLTI IN PRECEDENZA DALLLO STATO (L. 15 MARZO 1997, N. 59; D.LGS. 31 MARZO 1998, N. 112; D.LGS. 4 GIUGNO 1997, N. 143; D.LGS. 23 DICEMBRE 1997, N. 469).	U23146	CONTRIBUTI A ENTI DELLE AMMINISTRAZIONI LOCALI PER LA PROMOZIONE DI AZIONI A FAVORE DELLA RESPONSABILITA' SOCIALE DI IMPRESA, DELLA PROMOZIONE IMPRENDITORIALE E DELL'IMPRENDITORIALITA' FEMMINILE (ARTT.54, COMMA 4, LETT.G) E 55, L.R. 21 APRILE 1999, N.3; PROGRAMMA REGIONALE ATTIVITA' PRODUTTIVE; D.LGS. 112/98) - MEZZI STATALI	180.000,00	0,00	0,00	35.810,02	-114,00	144.303,98	0,00
	E02400	TRASFERIMENTO PER IL CONFERIMENTO DELLE FUNZIONI E DEI COMPITI AMMINISTRATIVI SVOLTI IN PRECEDENZA DALLLO STATO (L. 15 MARZO 1997, N. 59; D.LGS. 31 MARZO 1998, N. 112; D.LGS. 4 GIUGNO 1997, N. 143; D.LGS. 23 DICEMBRE 1997, N. 469).	U23148	SPESE PER IL SOSTEGNO E LA REALIZZAZIONE DI AZIONI VOLTE ALLO SVILUPPO DI CLUSTER PRODUTTIVI (ARTT. 54, COMMA 5, LETT. B) E 55, L.R. 21 APRILE 1999, N.3; PROGRAMMA REGIONALE ATTIVITA' PRODUTTIVE; D.LGS. 112/98) - MEZZI STATALI	10.300,00	0,00	0,00	0,00	-8.580,00	18.880,00	0,00
	E02400	TRASFERIMENTO PER IL CONFERIMENTO DELLE FUNZIONI E DEI COMPITI AMMINISTRATIVI SVOLTI IN PRECEDENZA DALLLO STATO (L. 15 MARZO 1997, N. 59; D.LGS. 31 MARZO 1998, N. 112; D.LGS. 4 GIUGNO 1997, N. 143; D.LGS. 23 DICEMBRE 1997, N. 469).	U23150	SPESE PER INIZIATIVE DI PROMOZIONE DI PROGRAMMI INTEGRATI E CO-FINANZIAMENTO DI PROGRAMMI NAZIONALI ED EUROPEI DA ATTUARE IN CONVENZIONE CON SOGGETTI PUBBLICI E PRIVATI ANCHE IN FORMA AGGREGATA (ARTT. 54, 55 E 61 DELLA L.R. 21 APRILE 1999, N.3; PROGRAMMA REGIONALE ATTIVITA' PRODUTTIVE; D.LGS. 112/98) - MEZZI STATALI	17.401,63	0,00	0,00	0,00	0,00	17.401,63	0,00

Elenco analitico delle risorse vincolate rappresentate nel prospetto del risultato di amministrazione

Natura del vincolo	Capitolo Entrata	Descrizione	Capitolo Spesa	Descrizione	Risorse vincolate al 01/01/2015 (a)	Accertamenti esercizio 2015 (b)	Impegni esercizio 2015 (c)	Fondo pluriennale vincolato dell'esercizio 2015 (d)	Cancellazione dell'accertamento o eliminazione del vincolo (+) e cancellazione degli impegni (-) (e)	Risorse vincolate al 31/12/2015 (f)=(a)+(b)-(c)-(d)+(e)	Residui perenti mandati in prelievo negli esercizi precedenti e non ancora riscossi (h)
	E02400	TRASFERIMENTO PER IL CONFERIMENTO DELLE FUNZIONI E DEI COMPITI AMMINISTRATIVI SVOLTI IN PRECEDENZA DALLO STATO (L. 15 MARZO 1997, N. 59; D.LGS. 31 MARZO 1998, N. 112; D.LGS. 4 GIUGNO 1997, N. 143; D.LGS. 23 DICEMBRE 1997, N. 489).	U23498	SPESA PER INIZIATIVE DI PROMOZIONE ECONOMICA DA ATTUARE DIRETTAMENTE O IN CONVENZIONE CON ISTITUTI, ENTI, ASSOCIAZIONI, CONSORZI E SOCIETA' CONSORTILI DI PICCOLE IMPRESE E ALTRI ORGANISMI. (D.LGS. 31 MARZO 1998, N.112; ART. 2 LETT. A), B), C), L.R. 4 LUGLIO 1983, N.21; ART. 61, COMMI 1 E 2, L.R. 21 APRILE 1999, N.3) - MEZZI STATALI	37.397,88	0,00	0,00	0,00	0,00	37.397,88	0,00
	E02400	TRASFERIMENTO PER IL CONFERIMENTO DELLE FUNZIONI E DEI COMPITI AMMINISTRATIVI SVOLTI IN PRECEDENZA DALLO STATO (L. 15 MARZO 1997, N. 59; D.LGS. 31 MARZO 1998, N. 112; D.LGS. 4 GIUGNO 1997, N. 143; D.LGS. 23 DICEMBRE 1997, N. 489).	U23516	PARTICIPAZIONE ALLA SOCIETA' BOLOGNAFERRE SPA (D.LGS. 31 MARZO 1998, N.112 E ART. 1, L.R. 28 LUGLIO 2008, N.15) - MEZZI STATALI	530.731,74	0,00	0,00	0,00	530.731,74	0,00	0,00
	E02400	TRASFERIMENTO PER IL CONFERIMENTO DELLE FUNZIONI E DEI COMPITI AMMINISTRATIVI SVOLTI IN PRECEDENZA DALLO STATO (L. 15 MARZO 1997, N. 59; D.LGS. 31 MARZO 1998, N. 112; D.LGS. 4 GIUGNO 1997, N. 143; D.LGS. 23 DICEMBRE 1997, N. 489).	U23750	TRASFERIMENTO ALLE PROVINCE PER IL MANTENIMENTO DEL LIVELLO DI COMPETITIVITA' ED ATTRATTIVITA' DELLE AREE COLPITE DAL SISMA ATTRAVERSO LA RIVITALIZZAZIONE DELLE ATTIVITA' ECONOMICHE E DEI SERVIZI - ASSE 4 - FINANZIAMENTO INTEGRATIVO REGIONALE AL P.O.R. FESR 2007-2013 - MEZZI STATALI	143.384,17	0,00	0,00	0,00	0,00	143.384,17	0,00
	E02400	TRASFERIMENTO PER IL CONFERIMENTO DELLE FUNZIONI E DEI COMPITI AMMINISTRATIVI SVOLTI IN PRECEDENZA DALLO STATO (L. 15 MARZO 1997, N. 59; D.LGS. 31 MARZO 1998, N. 112; D.LGS. 4 GIUGNO 1997, N. 143; D.LGS. 23 DICEMBRE 1997, N. 489).	U23758	CONTRIBUTI A IMPRESE PER INVESTIMENTI RELATIVI ALLA REALIZZAZIONE DI PROGRAMMI DI RICERCA INDUSTRIALE COLLABORATIVA E SVILUPPO SPERIMENTALE E PER LAVORO DI NUOVE IMPRESE INNOVATIVE FINANZIAMENTO INTEGRATIVO REGIONALE AL P.O.R. FESR 2007-2013 (ART. 7, L.R. 23 LUGLIO 2010, N.7) - MEZZI STATALI	367.955,83	0,00	0,00	0,00	-177.289,59	545.255,42	0,00
	E02400	TRASFERIMENTO PER IL CONFERIMENTO DELLE FUNZIONI E DEI COMPITI AMMINISTRATIVI SVOLTI IN PRECEDENZA DALLO STATO (L. 15 MARZO 1997, N. 59; D.LGS. 31 MARZO 1998, N. 112; D.LGS. 4 GIUGNO 1997, N. 143; D.LGS. 23 DICEMBRE 1997, N. 489).	U25621	CONTRIBUTI ALLE AGGREGAZIONI DI IMPRESE PER INIZIATIVE DI PROMOCCOMERCIALIZZAZIONE E COMMERCIALIZZAZIONE TURISTICA ANCHE IN FORMA DI COMARKETING (D.LGS. 11298; ARTT 5, 7, COMMA 2, LETT. C) E 13, COMMA 5, L.R. 4 MARZO 1998, N.7; ART. 8, COMMA 4, L.R. 20 DICEMBRE 2013, N.28) - MEZZI STATALI	305.850,00	0,00	234.400,00	0,00	0,00	71.450,00	0,00
	E02400	TRASFERIMENTO PER IL CONFERIMENTO DELLE FUNZIONI E DEI COMPITI AMMINISTRATIVI SVOLTI IN PRECEDENZA DALLO STATO (L. 15 MARZO 1997, N. 59; D.LGS. 31 MARZO 1998, N. 112; D.LGS. 4 GIUGNO 1997, N. 143; D.LGS. 23 DICEMBRE 1997, N. 489).	U32011	CONTRIBUTI IN CONTO CAPITALE A FAVORE DI CITTADINI PER L'ACQUISTO, IL RECUPERO E LA COSTRUZIONE DELL'ABITAZIONE PRINCIPALE E PER LA LOCAZIONE (ARTT. 12,13,14, COMMA 4, E ART.8, L.R. 8 AGOSTO 2001, N.24) - ALTRE RISORSE VINCOLATE	568.000,00	0,00	10.000,00	0,00	0,00	558.000,00	0,00
	E02400	TRASFERIMENTO PER IL CONFERIMENTO DELLE FUNZIONI E DEI COMPITI AMMINISTRATIVI SVOLTI IN PRECEDENZA DALLO STATO (L. 15 MARZO 1997, N. 59; D.LGS. 31 MARZO 1998, N. 112; D.LGS. 4 GIUGNO 1997, N. 143; D.LGS. 23 DICEMBRE 1997, N. 489).	U32013	CONTRIBUTI IN CONTO CAPITALE A FAVORE DI IMPRESE PER LA REALIZZAZIONE DI INTERVENTI DI EDILIZIA CONVENZIONATA - AGEVOLATA, EDILIZIA IN LOCAZIONE A TERMINE E PERMANENTE, PER L'ACQUISTO, IL RECUPERO E LA COSTRUZIONE DELL'ABITAZIONE PRINCIPALE (ARTT. 12,13,14, COMMI 1 E 2, E ART. 8, L.R. 8 AGOSTO 2001, N.24) - MEZZI STATALI	56.256.823,52	0,00	16.893.439,01	7.437.340,28	-334.728,10	34.280.775,33	0,00

Elenco analitico delle risorse vincolate rappresentate nel prospetto del risultato di amministrazione

Natura del Capito- lo vincolo Entrata	Descrizione	Capito- lo Spesa	Descrizione	Risorse vincolate al 01/01/2015 (a)	Accertamenti esercizio 2015 (b)	Impegni esercizio 2015 (c)	Fondo pluriennale vincolato dell'esercizio 2015 (d)	Cancellazione dell'accertamento o eliminazione del vincolo (+) e cancellazione degli impegni (-) (e)	Risorse vincolate al 31/12/2015 (f)=(a)+(b)-(c)-(d)-(e)	Residui perenti mandati in previdenza negli esercizi precedenti e non ancora riscossi (h)
E02400	TRASFERIMENTO PER IL CONFERIMENTO DELLE FUNZIONI E DEI COMPITI AMMINISTRATIVI SVOLTI IN PRECEDENZA DALLO STATO (L. 15 MARZO 1997, N. 59; DLGS. 31 MARZO 1998, N. 112; DLGS. 4 GIUGNO 1997, N. 143; DLGS. 23 DICEMBRE 1997, N. 489).	U32015	L'ATTUAZIONE DI INTERVENTI DI EDILIZIA RESIDENZIALE PUBBLICA DA REALIZZARSI CON LE MODALITA' PREVISTE AL COMMA 2 DELL'ART. 41 DELLA L.R. 8 AGOSTO 2001, N.24 (ARTT. 8 E 11, L.R. 8 AGOSTO 2001, N.24; ARTT. 60, 61 COMMA 2 E 63, DLGS. 31 MARZO 1998, N.112) - MEZZI STATALI	2.065.042,04	0,00	82.100,94	0,00	-408.038,99	2.390.980,09	2.515.810,98
E02400	TRASFERIMENTO PER IL CONFERIMENTO DELLE FUNZIONI E DEI COMPITI AMMINISTRATIVI SVOLTI IN PRECEDENZA DALLO STATO (L. 15 MARZO 1997, N. 59; DLGS. 31 MARZO 1998, N. 112; DLGS. 4 GIUGNO 1997, N. 143; DLGS. 23 DICEMBRE 1997, N. 489).	U32017	CONTRIBUTI IN CONTO CAPITALE A FAVORE DI OPERATORI PRIVATI PER LA REALIZZAZIONE DI INTERVENTI DI EDILIZIA CONVENZIONATA - AGEVOLATA, EDILIZIA IN LOCAZIONE A TERMINE E PERMANENTE, PER L'ACQUISTO, IL RECUPERO E LA COSTRUZIONE DELL'ABITAZIONE PRINCIPALE (ARTT. 12,13,14, COMMI 1 E 3 E ART.8, L.R. 8 AGOSTO 2001, N.24) - ALTRE RISORSE VINCOLATE	4.086.148,57	0,00	2.837.000,00	0,00	0,00	1.249.148,57	0,00
E02400	TRASFERIMENTO PER IL CONFERIMENTO DELLE FUNZIONI E DEI COMPITI AMMINISTRATIVI SVOLTI IN PRECEDENZA DALLO STATO (L. 15 MARZO 1997, N. 59; DLGS. 31 MARZO 1998, N. 112; DLGS. 4 GIUGNO 1997, N. 143; DLGS. 23 DICEMBRE 1997, N. 489).	U32027	SPESA PER LO SVOLGIMENTO DI ATTIVITA' DI MONITORAGGIO E VALUTAZIONE DI IMPATTO, OSSERVATORIO E QUALIFICAZIONE DEL PROCESSO EDILIZIO E DEGLI OPERATORI (ARTT. 16,17,18,19 E 55 L.R. 8 AGOSTO 2001, N.24), MEZZI STATALI	364.545,01	0,00	0,00	0,00	0,00	364.545,01	0,00
E02400	TRASFERIMENTO PER IL CONFERIMENTO DELLE FUNZIONI E DEI COMPITI AMMINISTRATIVI SVOLTI IN PRECEDENZA DALLO STATO (L. 15 MARZO 1997, N. 59; DLGS. 31 MARZO 1998, N. 112; DLGS. 4 GIUGNO 1997, N. 143; DLGS. 23 DICEMBRE 1997, N. 489).	U32032	FONDO DI GARANZIA PER IL PAGAMENTO DELLE RATE DEI MUTUI DI CUI ALL'ART. 11, COMMA 3 BIS DELLA L.R. 8 AGOSTO 2001, N.24 (ART. 11, COMMA 3 BIS DELLA L.R. 8 AGOSTO 2001, N.24) - MEZZI STATALI	0,00	0,00	0,00	0,00	0,00	0,00	0,00
E02400	TRASFERIMENTO PER IL CONFERIMENTO DELLE FUNZIONI E DEI COMPITI AMMINISTRATIVI SVOLTI IN PRECEDENZA DALLO STATO (L. 15 MARZO 1997, N. 59; DLGS. 31 MARZO 1998, N. 112; DLGS. 4 GIUGNO 1997, N. 143; DLGS. 23 DICEMBRE 1997, N. 489).	U32035	CONTRIBUTI IN CONTO CAPITALE PER LA REALIZZAZIONE DI INTERVENTI DI EDILIZIA SOVVENZIONATA, EDILIZIA IN LOCAZIONE A TERMINE E PERMANENTE, CONTRIBUTI PER L'ACQUISTO, IL RECUPERO E LA COSTRUZIONE DELL'ABITAZIONE PRINCIPALE (L.R. 8 AGOSTO 2001, N.24 E ART. 63, DLGS. 31 MARZO 1998, N.112), MEZZI STATALI	3.516.078,78	0,00	0,00	0,00	0,00	3.516.078,78	246.349,95
E02400	TRASFERIMENTO PER IL CONFERIMENTO DELLE FUNZIONI E DEI COMPITI AMMINISTRATIVI SVOLTI IN PRECEDENZA DALLO STATO (L. 15 MARZO 1997, N. 59; DLGS. 31 MARZO 1998, N. 112; DLGS. 4 GIUGNO 1997, N. 143; DLGS. 23 DICEMBRE 1997, N. 489).	U37058	INTERVENTI PER L'ATTUAZIONE DEL PIANO DI AZIONE AMBIENTALE PER UN FUTURO SOSTENIBILE: CONTRIBUTI AGI EELL, SOTTOSCRITTORI DELL'ACCORDO QUALITA' DELL'AREA PER LA PROMOZIONE DELLE AZIONI PREVISTE (ART. 99 E 99 BIS L.R. 21 APRILE 1999, N.3 E ARTT. 70,74,81-84 DLGS. 31 MARZO 1998, N.112) - MEZZI STATALI	94.537,24	0,00	0,00	0,00	-1.734,04	96.271,28	0,00
E02400	TRASFERIMENTO PER IL CONFERIMENTO DELLE FUNZIONI E DEI COMPITI AMMINISTRATIVI SVOLTI IN PRECEDENZA DALLO STATO (L. 15 MARZO 1997, N. 59; DLGS. 31 MARZO 1998, N. 112; DLGS. 4 GIUGNO 1997, N. 143; DLGS. 23 DICEMBRE 1997, N. 489).	U37062	INTERVENTI PER L'ATTUAZIONE DEL PIANO DI AZIONE AMBIENTALE PER UN FUTURO SOSTENIBILE: ATTIVITA' DI RICERCA E SPERIMENTAZIONE NEI CAMPI DELLE DIVERSE MATRICI AMBIENTALI (ARTT.70, 74, 81 E 84 DLGS. 31 MARZO 1998, N.112 E ART. 99 L.R. 21 APRILE 1999, N.3), MEZZI STATALI	946.501,90	0,00	240.400,00	4.120,00	0,00	701.981,90	0,00

Elenco analitico delle risorse vincolate rappresentate nel prospetto del risultato di amministrazione

Natura del vincolo	Capitolo Entrata	Descrizione	Capitolo Spesa	Descrizione	Risorse vincolate al 01/01/2015 (a)	Accertamenti esercizio 2015 (b)	Impegni esercizio 2015 (c)	Fondo pluriennale vincolato dell'esercizio 2015 (d)	Cancellazione dell'accertamento o eliminazione del vincolo (+) e cancellazione degli impegni (-) (e)	Risorse vincolate al 31/12/2015 (f)=(a)+(b)-(c)-(d)-(e)	Residui perenti mandati in perenzione negli esercizi precedenti e non ancora riscossi (h)
E02400	TRASFERIMENTO PER IL CONFERIMENTO DELLE FUNZIONI E DEI COMPITI AMMINISTRATIVI SVOLTI IN PRECEDENZA DALLO STATO (L. 15 MARZO 1997, N. 59; D.LGS. 31 MARZO 1998, N. 112; D.LGS. 4 GIUGNO 1997, N. 143; D.LGS. 23 DICEMBRE 1997, N. 489).	U37063	INTERVENTI PER L'ATTUAZIONE DEL PIANO DI AZIONE AMBIENTALE PER UN FUTURO SOSTENIBILE: SPESE PER LAVORO FLESSIBILE PER L'ATTIVITA' DI RICERCA E SPERIMENTAZIONE NEI CAMPI DELLE DIVERSE MATRICI AMBIENTALI (ARTT. 70, 74, 81 E 84 D.LGS. 31 MARZO 1998, N. 112 E ART. 99 L.R. 21 APRILE 1999, N.3). MEZZI STATALI	20.880,00	0,00	9.000,00	1.440,00	0,00	10.440,00	0,00	
E02400	TRASFERIMENTO PER IL CONFERIMENTO DELLE FUNZIONI E DEI COMPITI AMMINISTRATIVI SVOLTI IN PRECEDENZA DALLO STATO (L. 15 MARZO 1997, N. 59; D.LGS. 31 MARZO 1998, N. 112; D.LGS. 4 GIUGNO 1997, N. 143; D.LGS. 23 DICEMBRE 1997, N. 489).	U37064	INTERVENTI PER L'ATTUAZIONE DEL PIANO DI AZIONE AMBIENTALE PER UN FUTURO SOSTENIBILE: CONTRIBUTI A FELIL PER LA PROMOZIONE ED IL SOSTEGNO DELLA CONTABILITA' AMBIENTALE (ARTT. 70, 74, 81 E 84 D.LGS. 31 MARZO 1998, N. 112 E ART. 99 L.R. 21 APRILE 1999, N.3). MEZZI STATALI	29.588,64	0,00	0,00	0,00	0,00	29.588,64	0,00	
E02400	TRASFERIMENTO PER IL CONFERIMENTO DELLE FUNZIONI E DEI COMPITI AMMINISTRATIVI SVOLTI IN PRECEDENZA DALLO STATO (L. 15 MARZO 1997, N. 59; D.LGS. 31 MARZO 1998, N. 112; D.LGS. 4 GIUGNO 1997, N. 143; D.LGS. 23 DICEMBRE 1997, N. 489).	U37065	INTERVENTI PER L'ATTUAZIONE DEL PIANO DI AZIONE AMBIENTALE PER UN FUTURO SOSTENIBILE: SPESE PER ACCESSO A BANCHE DATI PER ATTIVITA' DI RICERCA E SPERIMENTAZIONE NEI CAMPI DELLE DIVERSE MATRICI AMBIENTALI (ARTT. 70, 74, 81 E 84 D.LGS. 31 MARZO 1998, N. 112 E ART. 99 L.R. 21 APRILE 1999, N.3). MEZZI STATALI	5.000,00	0,00	3.170,44	0,00	0,00	1.829,56	0,00	
E02400	TRASFERIMENTO PER IL CONFERIMENTO DELLE FUNZIONI E DEI COMPITI AMMINISTRATIVI SVOLTI IN PRECEDENZA DALLO STATO (L. 15 MARZO 1997, N. 59; D.LGS. 31 MARZO 1998, N. 112; D.LGS. 4 GIUGNO 1997, N. 143; D.LGS. 23 DICEMBRE 1997, N. 489).	U37070	INTERVENTI PER L'ATTUAZIONE DEL PIANO DI AZIONE AMBIENTALE PER UNO SVILUPPO SOSTENIBILE: CONTRIBUTI AGLI ENTI DI GESTIONE DELLE AREE PROTETTE REGIONALI PER IL SOSTEGNO A PROGETTI DI EDUCAZIONE E COMUNICAZIONE AMBIENTALE (ARTT. 70, 74, 81 E 84 D.LGS. 31 MARZO 1998, N. 112 E ART. 99 L.R. 21 APRILE 1999, N.3). MEZZI STATALI	2.691,50	0,00	0,00	0,00	0,00	2.691,50	25.000,00	
E02400	TRASFERIMENTO PER IL CONFERIMENTO DELLE FUNZIONI E DEI COMPITI AMMINISTRATIVI SVOLTI IN PRECEDENZA DALLO STATO (L. 15 MARZO 1997, N. 59; D.LGS. 31 MARZO 1998, N. 112; D.LGS. 4 GIUGNO 1997, N. 143; D.LGS. 23 DICEMBRE 1997, N. 489).	U37072	INTERVENTI PER L'ATTUAZIONE DEL PIANO DI AZIONE AMBIENTALE PER UNO SVILUPPO SOSTENIBILE: SPESE PER PRESTAZIONI PROFESSIONALI E SPECIALISTICHE PER INIZIATIVE RIVOLTE ALLA CONSERVAZIONE E PROMOZIONE DELLE AREE PROTETTE E DEI SITI RETE NATURA 2000 (ARTT. 70, 74, 81 E 84 D.LGS. 31 MARZO 1998, N. 112 E ART. 99 L.R. 21 APRILE 1999, N.3). MEZZI STATALI	26.437,60	0,00	0,00	0,00	0,00	26.437,60	0,00	
E02400	TRASFERIMENTO PER IL CONFERIMENTO DELLE FUNZIONI E DEI COMPITI AMMINISTRATIVI SVOLTI IN PRECEDENZA DALLO STATO (L. 15 MARZO 1997, N. 59; D.LGS. 31 MARZO 1998, N. 112; D.LGS. 4 GIUGNO 1997, N. 143; D.LGS. 23 DICEMBRE 1997, N. 489).	U37074	INTERVENTI PER L'ATTUAZIONE DEL PIANO DI AZIONE AMBIENTALE PER UNO SVILUPPO SOSTENIBILE: SPESE PER LA MANUTENZIONE ORDINARIA DELLE RETI DI MONITORAGGIO DELLE DIVERSE MATRICI AMBIENTALI (ARTT. 70/74, 81 E 84 D.LGS. 31 MARZO 1998, N.112 E ART. 99 L.R. 21 APRILE 1999, N.3) - MEZZI STATALI	87.827,60	0,00	22.000,00	0,00	0,00	65.827,60	0,00	

Elenco analitico delle risorse vincolate rappresentate nel prospetto del risultato di amministrazione

Natura del Capiblo vincolo	Entrata	Descrizione	Capiblo Spesa	Descrizione	Risorse vincolate al 01/01/2015 (a)	Accertamenti esercizio 2015 (b)	Impegni esercizio 2015 (c)	Fondo pluriennale vincolato dell'esercizio 2015 (d)	Cancellazione dell'accertamento o eliminazione del vincolo (+) e cancellazione degli impegni (-) (e)	Risorse vincolate al 31/12/2015 (f)=(a)+(b)-(c)-(d)-(e)	Residui perenti mandati in operazione negli esercizi precedenti e non ancora riscossi (h)
E02400	TRASFERIMENTO PER IL CONFERIMENTO DELLE FUNZIONI E DEI COMPITI AMMINISTRATIVI SVOLTI IN PRECEDENZA DALLLO STATO (L. 15 MARZO 1997, N. 59; D.LGS. 31 MARZO 1998, N. 112; D.LGS. 4 GIUGNO 1997, N. 143; D.LGS. 23 DICEMBRE 1997, N. 489).	U37076	INTERVENTI PER L'ATTUAZIONE DEL PIANO DI AZIONE AMBIENTALE PER UNO SVILUPPO SOSTENIBILE: CONTRIBUTI A ENTI LOCALI PER INTERVENTI DI RIDUZIONE DEI RIFIUTI (ARTT. 70, 74, 81 E 84 D.LGS. 31 MARZO 1998, N.112 E ART. 99 L.R. 21 APRILE 1999, N.3)- MEZZI STATALI	2.279.723,10	0,00	0,00	0,00	-7.067,80	2.286.790,90	0,00	
E02400	TRASFERIMENTO PER IL CONFERIMENTO DELLE FUNZIONI E DEI COMPITI AMMINISTRATIVI SVOLTI IN PRECEDENZA DALLLO STATO (L. 15 MARZO 1997, N. 59; D.LGS. 31 MARZO 1998, N. 112; D.LGS. 4 GIUGNO 1997, N. 143; D.LGS. 23 DICEMBRE 1997, N. 489).	U37077	INTERVENTI PER L'ATTUAZIONE DEL PIANO DI AZIONE AMBIENTALE PER UNO SVILUPPO SOSTENIBILE: CONTRIBUTI A SOGGETTI GESTORI DI SERVIZI PUBBLICI LOCALI PER INTERVENTI DI RIDUZIONE DEI RIFIUTI (ARTT. 70, 74, 81 E 84 D.LGS. 31 MARZO 1998, N.112 E ART. 99 L.R. 21 APRILE 1999, N.3)- MEZZI STATALI	1.497.504,33	0,00	39.930,50	1.457.573,83	0,00	0,00	0,00	
E02400	TRASFERIMENTO PER IL CONFERIMENTO DELLE FUNZIONI E DEI COMPITI AMMINISTRATIVI SVOLTI IN PRECEDENZA DALLLO STATO (L. 15 MARZO 1997, N. 59; D.LGS. 31 MARZO 1998, N. 112; D.LGS. 4 GIUGNO 1997, N. 143; D.LGS. 23 DICEMBRE 1997, N. 489).	U37086	INTERVENTI PER L'ATTUAZIONE DEL PIANO DI AZIONE AMBIENTALE PER UN FUTURO SOSTENIBILE: CONTRIBUTI AD ALTRI SOGGETTI TITOLARI DI CEAS E ALLE SCUOLE PRIVATE DI OGNI ORDINE E GRADO AFFERENTI AD ALTRI SOGGETTI PER L'INFORMAZIONE E L'EDUCAZIONE ALLA SOSTENIBILITA'. (ART. 70, 74, E 84, DECRETO LGS. 31 MARZO 1998, N.112; ART. 99 L.R. 21 APRILE 1999, N.3 E ART. 8, COMMA 2, L.R. 29 DICEMBRE, 2009, N.27) - MEZZI STATALI	15.360,00	0,00	0,00	0,00	0,00	15.360,00	0,00	
E02400	TRASFERIMENTO PER IL CONFERIMENTO DELLE FUNZIONI E DEI COMPITI AMMINISTRATIVI SVOLTI IN PRECEDENZA DALLLO STATO (L. 15 MARZO 1997, N. 59; D.LGS. 31 MARZO 1998, N. 112; D.LGS. 4 GIUGNO 1997, N. 143; D.LGS. 23 DICEMBRE 1997, N. 489).	U37088	INTERVENTI PER L'ATTUAZIONE DEL PIANO DI AZIONE AMBIENTALE PER UNO SVILUPPO SOSTENIBILE: CONTRIBUTI ALLE IMPRESE E AI GESTORI DEI SERVIZI PUBBLICI LOCALI PER LA REALIZZAZIONE DI PROGETTI PILOTA PER L'IMPLEMENTAZIONE DI SISTEMI E PROCESSI FINALIZZATI ALLA TRACCIABILITA' DEI RIFIUTI (ARTT. 70, 74, 81 E 84 D.LGS. 31 MARZO 1998, N.112 E ART. 99 L.R. 21 APRILE 1999, N.3)- MEZZI STATALI	0,00	0,00	0,00	0,00	-48.432,48	48.432,48	26.731,30	
E02400	TRASFERIMENTO PER IL CONFERIMENTO DELLE FUNZIONI E DEI COMPITI AMMINISTRATIVI SVOLTI IN PRECEDENZA DALLLO STATO (L. 15 MARZO 1997, N. 59; D.LGS. 31 MARZO 1998, N. 112; D.LGS. 4 GIUGNO 1997, N. 143; D.LGS. 23 DICEMBRE 1997, N. 489).	U37107	INTERVENTI PER ATTUAZIONE DEL PIANO DI AZIONE AMBIENTALE PER UN FUTURO SOSTENIBILE: CONTRIBUTI AGLI ENTI LOCALI PER IL SOSTEGNO DI INIZIATIVE A RIDOTTO IMPATTO AMBIENTALE PER QUANTO ATTUENE LA RIDUZIONE DELLA PRODUZIONE DI RIFIUTI - (ART. 99 E 99 BIS, L.R. 21 APRILE 1999, N.3 E ARTT. 70, 74, 81 E 84, D.LGS. 31 MARZO 1998, N.112) - MEZZI STATALI	89.559,24	0,00	4.893,89	0,00	0,00	84.665,35	0,00	

Elenco analitico delle risorse vincolate rappresentate nel prospetto del risultato di amministrazione

Natura del vincolo	Capitolo Entrata	Descrizione	Capitolo Spesa	Descrizione	Risorse vincolate al 01/01/2015 (a)	Accertamenti esercizio 2015 (b)	Impegni esercizio 2015 (c)	Fondo pluriennale vincolato dell'esercizio 2015 (d)	Cancellazione dell'accertamento o eliminazione del vincolo (+) e cancellazione degli impegni (-) (e)	Risorse vincolate al 31/12/2015 (f)=(a)+(b)-(c)-(d)+(e)	Residui perenti mandati in preenzione negli esercizi precedenti e non ancora riscossi (h)
E02400	TRASFERIMENTO PER IL CONFERIMENTO DELLE FUNZIONI E DEI COMPITI AMMINISTRATIVI SVOLTI IN PRECEDENZA DALLO STATO (L. 15 MARZO 1997, N. 59; D.LGS. 31 MARZO 1998, N. 112; D.LGS. 4 GIUGNO 1997, N. 143; D.LGS. 23 DICEMBRE 1997, N. 489).	U37109	INTERVENTI PER ATTUAZIONE DEL PIANO DI AZIONE AMBIENTALE PER UN FUTURO SOSTENIBILE: CONTRIBUTI A ENTI E ISTITUZIONI SENZA FINI DI LUCRO, PER IL SOSTEGNO DI INIZIATIVE A RIDOTTO IMPATTO AMBIENTALE PER QUANTO ATTUENE LA RIDUZIONE DELLA PRODUZIONE DI RIFIUTI E DI INIZIATIVE DI TUTELA, PROMOZIONE E DIMOSTRATIVE PER LA SOSTENIBILITA' AMBIENTALE - (ART. 99 E 99 BIS, L.R. 21 APRILE 1999, N.3 E ARTT. 70, 74, 81 E 84, D.LGS. 31 MARZO 1998, N.112) - MEZZI STATALI	103.167,78	0,00	66.765,97	0,00	0,00	0,00	36.401,81	0,00
E02400	TRASFERIMENTO PER IL CONFERIMENTO DELLE FUNZIONI E DEI COMPITI AMMINISTRATIVI SVOLTI IN PRECEDENZA DALLO STATO (L. 15 MARZO 1997, N. 59; D.LGS. 31 MARZO 1998, N. 112; D.LGS. 4 GIUGNO 1997, N. 143; D.LGS. 23 DICEMBRE 1997, N. 489).	U37114	INTERVENTI PER ATTUAZIONE DEL PIANO DI AZIONE AMBIENTALE PER UN FUTURO SOSTENIBILE: SPESE PER SERVIZI PER LA PROMOZIONE DELLE AZIONI DEL PIANO DI AZIONE AMBIENTALE (ART. 99 E 99 BIS, L.R. 21 APRILE 1999, N.3 E ARTT. 70, 74, 81 E 84, D.LGS. 31 MARZO 1998, N.112) - MEZZI STATALI	852.845,13	0,00	19.673,74	0,00	-764,49	833.935,88	0,00	0,00
E02400	TRASFERIMENTO PER IL CONFERIMENTO DELLE FUNZIONI E DEI COMPITI AMMINISTRATIVI SVOLTI IN PRECEDENZA DALLO STATO (L. 15 MARZO 1997, N. 59; D.LGS. 31 MARZO 1998, N. 112; D.LGS. 4 GIUGNO 1997, N. 143; D.LGS. 23 DICEMBRE 1997, N. 489).	U37116	INTERVENTI PER L'ATTUAZIONE DEL PIANO DI AZIONE AMBIENTALE PER UN FUTURO SOSTENIBILE: CONTRIBUTI A EELL, PER LA PROMOZIONE DELLE GESTIONI IMPRONTATE ALLEFFICIENZA ECOAMBIENTALE, EMAS 2 E GREEN PUBLIC PROCUREMENT (ART. 70, 74, 81 E 84 D.LGS. 31 MARZO 1998, N.112 E ART. 99 L.R. 21 APRILE 1999, N.3) - MEZZI STATALI	12.146,10	0,00	0,00	0,00	0,00	12.146,10	0,00	0,00
E02400	TRASFERIMENTO PER IL CONFERIMENTO DELLE FUNZIONI E DEI COMPITI AMMINISTRATIVI SVOLTI IN PRECEDENZA DALLO STATO (L. 15 MARZO 1997, N. 59; D.LGS. 31 MARZO 1998, N. 112; D.LGS. 4 GIUGNO 1997, N. 143; D.LGS. 23 DICEMBRE 1997, N. 489).	U37126	INTERVENTI PER ATTUAZIONE DEL PIANO DI AZIONE AMBIENTALE PER UN FUTURO SOSTENIBILE: SPESE PER PRESTAZIONI PROFESSIONALI E SPECIALISTICHE PER LA PROMOZIONE DELLE AZIONI DEL PIANO DI AZIONE AMBIENTALE (ART. 99 E 99 BIS, L.R. 21 APRILE 1999, N.3 E ARTT. 70, 74, 81 E 84, D.LGS. 31 MARZO 1998, N.112) - MEZZI STATALI	220.000,00	0,00	220.000,00	0,00	0,00	0,00	0,00	0,00
E02400	TRASFERIMENTO PER IL CONFERIMENTO DELLE FUNZIONI E DEI COMPITI AMMINISTRATIVI SVOLTI IN PRECEDENZA DALLO STATO (L. 15 MARZO 1997, N. 59; D.LGS. 31 MARZO 1998, N. 112; D.LGS. 4 GIUGNO 1997, N. 143; D.LGS. 23 DICEMBRE 1997, N. 489).	U37128	INTERVENTI PER ATTUAZIONE DEL PIANO DI AZIONE AMBIENTALE PER UN FUTURO SOSTENIBILE: TRASFERIMENTI A AMMINISTRAZIONI LOCALI PER LA PROMOZIONE DELLE AZIONI DEL PIANO DI AZIONE AMBIENTALE (ART. 99 E 99 BIS, L.R. 21 APRILE 1999, N.3 E ARTT. 70, 74, 81 E 84, D.LGS. 31 MARZO 1998, N.112) - MEZZI STATALI	30.000,00	0,00	12.000,00	18.000,00	0,00	0,00	0,00	0,00
E02400	TRASFERIMENTO PER IL CONFERIMENTO DELLE FUNZIONI E DEI COMPITI AMMINISTRATIVI SVOLTI IN PRECEDENZA DALLO STATO (L. 15 MARZO 1997, N. 59; D.LGS. 31 MARZO 1998, N. 112; D.LGS. 4 GIUGNO 1997, N. 143; D.LGS. 23 DICEMBRE 1997, N. 489).	U37352	PIANO DI AZIONE AMBIENTALE PER UN FUTURO SOSTENIBILE - STRALCIO 2006: CONTRIBUTI ALLE IMPRESE ESERCENTI IL TRASPORTO PUBBLICO LOCALE PER INTERVENTI DI MIGLIORAMENTO DELLA QUALITA' DELL'ARIA INCLUSI NELL'ACCORDO REGIONE E AUTONOMIE LOCALI (ARTT.70, 74, 81 E 84 D.LGS. 31 MARZO 1998, N.112 E ART.99 L.R. 21 APRILE 1999, N.3) - MEZZI STATALI	444.045,15	0,00	0,00	0,00	0,00	444.045,15	0,00	0,00

Elenco analitico delle risorse vincolate rappresentate nel prospetto del risultato di amministrazione

Natura del vincolo	Capitolo Entrata	Descrizione	Capitolo Spesa	Descrizione	Risorse vincolate al 01/01/2015 (a)	Accertamenti esercizio 2015 (b)	Impegni esercizio 2015 (c)	Fondo pluriennale vincolato dell'esercizio 2015 (d)	Cancellazione dell'accertamento o eliminazione del vincolo (+) e cancellazione degli impegni (-) (e)	Risorse vincolate al 31/12/2015 (f)=(a)+(b)-(c)-(d)+(e)	Residui perenti mandati in preenzione negli esercizi precedenti e non ancora riscossi (h)
E02400	TRASFERIMENTO PER IL CONFERIMENTO DELLE FUNZIONI E DEI COMPITI AMMINISTRATIVI SVOLTI IN PRECEDENZA DALLO STATO (L. 15 MARZO 1997, N. 59; DLGS. 31 MARZO 1998, N. 112; DLGS. 4 GIUGNO 1997, N. 143; DLGS. 23 DICEMBRE 1997, N. 469).	U37384	INTERVENTI PER L'ATTUAZIONE DEL PIANO DI AZIONE AMBIENTALE PER UN FUTURO SOSTENIBILE: SPESE PER L'ADEGUAMENTO TECNOLOGICO, IL COMPLETAMENTO E LA MANUTENZIONE STRAORDINARIA DEL SISTEMA INFORMATIVO REGIONALE AMBIENTALE (ARTT. 70, 74, 81 E 84 DLGS. 31 MARZO 1998, N. 112 E ART. 99, L.R. 21 APRILE 1999, N.3) - MEZZI STATALI	0,00	0,00	0,00	0,00	0,00	0,00	0,00	0,00
E02400	TRASFERIMENTO PER IL CONFERIMENTO DELLE FUNZIONI E DEI COMPITI AMMINISTRATIVI SVOLTI IN PRECEDENZA DALLO STATO (L. 15 MARZO 1997, N. 59; DLGS. 31 MARZO 1998, N. 112; DLGS. 4 GIUGNO 1997, N. 143; DLGS. 23 DICEMBRE 1997, N. 469).	U37381	INTERVENTI PER ATTUAZIONE PIANO D'AZIONE AMBIENTALE PER UN FUTURO SOSTENIBILE: CONTRIBUTI A EELL PER LA REALIZZAZIONE DI OPERE ED INTERVENTI DI RISANAMENTO AMBIENTALE (ARTT. 70, 74, 81 E 84, DLGS. 31 MARZO 1998, N.112 E ART. 99, L.R. 21 APRILE 1999, N.3) - MEZZI STATALI	7.855.356,01	0,00	232.355,28	637.500,00	-177.081,76	7.162.582,49	0,00	0,00
E02400	TRASFERIMENTO PER IL CONFERIMENTO DELLE FUNZIONI E DEI COMPITI AMMINISTRATIVI SVOLTI IN PRECEDENZA DALLO STATO (L. 15 MARZO 1997, N. 59; DLGS. 31 MARZO 1998, N. 112; DLGS. 4 GIUGNO 1997, N. 143; DLGS. 23 DICEMBRE 1997, N. 469).	U37383	INTERVENTI PER L'ATTUAZIONE PIANO D'AZIONE AMBIENTALE PER UN FUTURO SOSTENIBILE: CONTRIBUTI AD IMPRESE PER LA REALIZZAZIONE DI OPERE ED INTERVENTI DI RISANAMENTO AMBIENTALE (ARTT. 70, 74, 81 E 84, DLGS. 31 MARZO 1998, N.112 E ART. 99, L.R. 21 APRILE 1999, N.3) - MEZZI STATALI	4.501.833,17	0,00	0,00	0,00	-157.663,17	4.659.496,34	0,00	0,00
E02400	TRASFERIMENTO PER IL CONFERIMENTO DELLE FUNZIONI E DEI COMPITI AMMINISTRATIVI SVOLTI IN PRECEDENZA DALLO STATO (L. 15 MARZO 1997, N. 59; DLGS. 31 MARZO 1998, N. 112; DLGS. 4 GIUGNO 1997, N. 143; DLGS. 23 DICEMBRE 1997, N. 469).	U37417	INTERVENTI PER L'ATTUAZIONE DEL PIANO DI AZIONE AMBIENTALE PER UN FUTURO SOSTENIBILE: CONTRIBUTI AGLI ENTI LOCALI PER LA RIMOZIONE DI AMIANTO DA EDIFICI DI PROPRIETA' A FRUIZIONE PUBBLICA (ART. 99 E 99 BIS, L.R. 21 APRILE 1999, N.3 E ARTT. 70, 74, 81 E 84, DLGS. 31 MARZO 1998, N.112) - MEZZI STATALI	1.736.556,34	0,00	355.919,77	0,00	-116.297,31	1.496.933,88	0,00	0,00
E02400	TRASFERIMENTO PER IL CONFERIMENTO DELLE FUNZIONI E DEI COMPITI AMMINISTRATIVI SVOLTI IN PRECEDENZA DALLO STATO (L. 15 MARZO 1997, N. 59; DLGS. 31 MARZO 1998, N. 112; DLGS. 4 GIUGNO 1997, N. 143; DLGS. 23 DICEMBRE 1997, N. 469).	U37419	INTERVENTI PER L'ATTUAZIONE DEL PIANO DI AZIONE AMBIENTALE PER UN FUTURO SOSTENIBILE: CONTRIBUTI AGLI ENTI LOCALI PER INTERVENTI INFRASTRUTTURALI, DELLA MIGLIORAMENTO DELLA DELL'AREA (ARTT. 99 E 99 BIS, L.R. 21 APRILE 1999, N.3 E ARTT. 70, 74, 81, E 84, DLGS. 31 MARZO 1998, N.112) - MEZZI STATALI	2.874.421,77	0,00	605.600,00	630.000,00	0,00	1.638.821,77	0,00	0,00
E02400	TRASFERIMENTO PER IL CONFERIMENTO DELLE FUNZIONI E DEI COMPITI AMMINISTRATIVI SVOLTI IN PRECEDENZA DALLO STATO (L. 15 MARZO 1997, N. 59; DLGS. 31 MARZO 1998, N. 112; DLGS. 4 GIUGNO 1997, N. 143; DLGS. 23 DICEMBRE 1997, N. 469).	U37422	INTERVENTI PER L'ATTUAZIONE DEL PIANO DI AZIONE AMBIENTALE PER UNO SVILUPPO SOSTENIBILE: CONTRIBUTI ALLE IMPRESE E AI GESTORI DEI SERVIZI PUBBLICI LOCALI PER LA REALIZZAZIONE DI PROGETTI PILOTA PER L'IMPLEMENTAZIONE DI SISTEMI E PROCESSI FINALIZZATI ALLA TRACCIABILITA' DEI RIFIUTI (ARTT. 70, 74, 81 E 84 DLGS. 31 MARZO 1998, N.112 E ART. 99 L.R. 21 APRILE 1999, N.3) - MEZZI STATALI	0,00	0,00	0,00	0,00	-67.817,52	67.817,52	527.536,40	0,00

Elenco analitico delle risorse vincolate rappresentate nel prospetto del risultato di amministrazione

Natura del vincolo	Capitolo Entrata	Descrizione	Capitolo Spesa	Descrizione	Risorse vincolate al 01/01/2015 (a)	Accertamenti esercizio 2015 (b)	Impegni esercizio 2015 (c)	Fondo pluriennale vincolato dell'esercizio 2015 (d)	Cancellazione dell'accertamento o eliminazione del vincolo (+) e cancellazione degli impegni (-) (e)	Risorse vincolate al 31/12/2015 (f)=(a)+(b)-(c)-(d)-(e)	Residui perenti mandati in pertenzione negli esercizi precedenti e non ancora riscossi (h)
E02400	TRASFERIMENTO PER IL CONFERIMENTO DELLE FUNZIONI E DEI COMPITI AMMINISTRATIVI SVOLTI IN PRECEDENZA DALLO STATO (L. 15 MARZO 1997, N. 59; D.LGS. 31 MARZO 1998, N. 112; D.LGS. 4 GIUGNO 1997, N. 143; D.LGS. 23 DICEMBRE 1997, N. 489).	U41255 INTERVENTI PER L'ATTIVITA' DI ESCAVAZIONE DEI PORTI CONFERITA ALLA REGIONE EMILIA-ROMAGNA (ART. 105, COMMA 7, D.LGS. 31 MARZO 1998, N.112) - MEZZI STATALI.	0,00	0,00	0,00	0,00	0,00	0,00	0,00	0,00	0,00
E02400	TRASFERIMENTO PER IL CONFERIMENTO DELLE FUNZIONI E DEI COMPITI AMMINISTRATIVI SVOLTI IN PRECEDENZA DALLO STATO (L. 15 MARZO 1997, N. 59; D.LGS. 31 MARZO 1998, N. 112; D.LGS. 4 GIUGNO 1997, N. 143; D.LGS. 23 DICEMBRE 1997, N. 489).	U4349 SPESE PER LA REALIZZAZIONE DI PRODOTTI INFORMATICI PER LA PROMOZIONE E L'ATTUAZIONE DELL'INTERMODALITA' E L'INTEGRAZIONE TRA DIVERSI TIPI DI TRASPORTO (ARTT. 70,74,81 E 84 D.LGS. 31 MARZO 1998, N.112 E ART.30, COMMA 1, LETT.D) ED E), ART.31, COMMA 2, LETT.F) E ART.36, L.R. 2 OTTOBRE 1998, N.30) - MEZZI STATALI	0,00	0,00	0,00	0,00	0,00	0,00	0,00	0,00	0,00
E02400	TRASFERIMENTO PER IL CONFERIMENTO DELLE FUNZIONI E DEI COMPITI AMMINISTRATIVI SVOLTI IN PRECEDENZA DALLO STATO (L. 15 MARZO 1997, N. 59; D.LGS. 31 MARZO 1998, N. 112; D.LGS. 4 GIUGNO 1997, N. 143; D.LGS. 23 DICEMBRE 1997, N. 489).	U4354 INTERVENTI PER L'ATTUAZIONE DEL PIANO DI AZIONE AMBIENTALE PER UN FUTURO SOSTENIBILE: TRASFERIMENTO AGLI ENTI LOCALI PER LA TRASFORMAZIONE DI VEICOLI A GAS METANO E GPL E ULTERIORI INTERVENTI PER IL MIGLIORAMENTO DELLA QUALITA' DELL'ARIA (ARTT. 70,74,81 E 84 D.LGS. 31 MARZO 1998, N.112 E ARTT. 99 E 100, L.R. 21 APRILE 1999, N.3) - MEZZI STATALI	668.021,75	0,00	129.352,00	0,00	-218,18	538.887,93	0,00	0,00	0,00
E02400	TRASFERIMENTO PER IL CONFERIMENTO DELLE FUNZIONI E DEI COMPITI AMMINISTRATIVI SVOLTI IN PRECEDENZA DALLO STATO (L. 15 MARZO 1997, N. 59; D.LGS. 31 MARZO 1998, N. 112; D.LGS. 4 GIUGNO 1997, N. 143; D.LGS. 23 DICEMBRE 1997, N. 489).	U4358 INTERVENTI PER L'ATTUAZIONE DEL PIANO DI AZIONE AMBIENTALE PER UN FUTURO SOSTENIBILE: CONTRIBUTO AGLI ESERCENTI IL TRASPORTO PUBBLICO LOCALE PER INTERVENTI DI MIGLIORAMENTO DEL TRASPORTO PUBBLICO LOCALE (ARTT. 70,74,81 E 84 D.LGS. 31 MARZO 1998, N.112 E ARTT. 99 E 100, L.R. 21 APRILE 1999, N.3) - MEZZI STATALI	1.595.833,71	0,00	784.000,00	796.000,00	0,00	0,00	0,00	15.833,71	528.770,63
E02400	TRASFERIMENTO PER IL CONFERIMENTO DELLE FUNZIONI E DEI COMPITI AMMINISTRATIVI SVOLTI IN PRECEDENZA DALLO STATO (L. 15 MARZO 1997, N. 59; D.LGS. 31 MARZO 1998, N. 112; D.LGS. 4 GIUGNO 1997, N. 143; D.LGS. 23 DICEMBRE 1997, N. 489).	U4382 INTERVENTI PER L'ATTUAZIONE DEL PIANO DI AZIONE AMBIENTALE PER UN FUTURO SOSTENIBILE: SPESE IN CONTO CAPITALE PER LA REALIZZAZIONE DI STRUTTURE E INFRASTRUTTURE RIFERITE ALLO SVILUPPO DELL'INTERMODALITA' TRA SISTEMI DI TRASPORTO (ARTT. 70,74,81 E 84 D.LGS. 31 MARZO 1998, N. 112 E ARTT. 99 E 100, L.R. 21 APRILE 1999, N.3) - MEZZI STATALI	3.320,00	0,00	0,00	0,00	0,00	0,00	0,00	3.320,00	94.576,89
E02400	TRASFERIMENTO PER IL CONFERIMENTO DELLE FUNZIONI E DEI COMPITI AMMINISTRATIVI SVOLTI IN PRECEDENZA DALLO STATO (L. 15 MARZO 1997, N. 59; D.LGS. 31 MARZO 1998, N. 112; D.LGS. 4 GIUGNO 1997, N. 143; D.LGS. 23 DICEMBRE 1997, N. 489).	U45188 SPESE PER STUDI DI FATTIBILITA' E AMBIENTALI, PROGETTAZIONI, ANALISI PREVENTIVE E INDAGINI FUNZIONALI ALLA PROGETTAZIONE RELATIVAMENTE A INTERVENTI SULLA RETE STRADALE (ARTT. 99 E 101, D.LGS. 31 MARZO 1998, N.112 E ART. 167, COMMA 2, LETT. D), L.R. 21 APRILE 1999, N.3 E SUCCESSIVE MODIFICHE) MEZZI STATALI.	0,00	0,00	0,00	0,00	0,00	0,00	0,00	0,00	35.000,00



Elenco analitico delle risorse vincolate rappresentate nel prospetto del risultato di amministrazione

Natura del vincolo	Capitolo Entrata	Descrizione	Capitolo Spesa	Descrizione	Risorse vincolate al 01/01/2015 (a)	Accertamenti esercizio 2015 (b)	Impegni esercizio 2015 (c)	Fondo pluriennale vincolato dell'esercizio 2015 (d)	Cancellazione dell'accertamento o eliminazione del vincolo (+) e cancellazione degli impegni (-) (e)	Risorse vincolate al 31/12/2015 (f)=(a)+(b)-(c)-(d)+(e)	Residui perenti mandati in prelievo negli esercizi precedenti e non ancora riscossi (h)
E02400	TRASFERIMENTO PER IL CONFERIMENTO DELLE FUNZIONI E DEI COMPITI AMMINISTRATIVI SVOLTI IN PRECEDENZA DALLLO STATO (L. 15 MARZO 1997, N. 59; D.LGS. 31 MARZO 1998, N. 112; D.LGS. 4 GIUGNO 1997, N. 143; D.LGS. 23 DICEMBRE 1997, N. 489).	U45192	SPESA PER CREAZIONE E GESTIONE CENTRALI DI RILEVAZIONE ED ELABORAZIONE DATI, CATASTO STRADE, RILEVAZIONI DEL TRAFFICO, ATTIVITA' DI MONITORAGGIO SULL'INCIDENTALITA' E SULLE CONDIZIONI DI UTILIZZAZIONE DELLE STRADE (ARTT. 99 E 101, D.LGS. 31 MARZO 1998, N.112 E ART. 167, COMMA 2, LETT. E) ED F), L.R. 21, APRILE 1998, N.3 E SUCCESSIVE MODIFICHE, MEZZI STATALI.	326.156,41	0,00	0,00	0,00	0,00	0,00	326.156,41	16.941,90
E02400	TRASFERIMENTO PER IL CONFERIMENTO DELLE FUNZIONI E DEI COMPITI AMMINISTRATIVI SVOLTI IN PRECEDENZA DALLLO STATO (L. 15 MARZO 1997, N. 59; D.LGS. 31 MARZO 1998, N. 112; D.LGS. 4 GIUGNO 1997, N. 143; D.LGS. 23 DICEMBRE 1997, N. 489).	U45196	FINANZIAMENTI A PROVINCE PER RIQUALIFICAZIONE, AMMODERNAMENTO SVILUPPO E GRANDE INFRASTRUTTURA DELLA RETE VIARIA DI INTERESSE REGIONALE E MANUTENZIONE STRADONUMARIA (ARTT. 99 E 101, D.LGS. 31 MARZO 1998, N.112 E ART. 167, COMMA 2, LETT. A) E B), L.R. 21 APRILE 1999, N.3 E SUCCESSIVE MODIFICHE, MEZZI STATALI.	5.858.950,61	0,00	0,00	0,00	0,00	-3.049,94	5.862.000,55	32.847.711,21
E02400	TRASFERIMENTO PER IL CONFERIMENTO DELLE FUNZIONI E DEI COMPITI AMMINISTRATIVI SVOLTI IN PRECEDENZA DALLLO STATO (L. 15 MARZO 1997, N. 59; D.LGS. 31 MARZO 1998, N. 112; D.LGS. 4 GIUGNO 1997, N. 143; D.LGS. 23 DICEMBRE 1997, N. 489).	U45198	FINANZIAMENTI A PROVINCE PER INTERVENTI SULLA RETE STRADALE, PER OPERE SUL DEMANIO PROVINCIALE DI INTERESSE REGIONALE, RESERI NECESSARIE A SEGUITO DI EVENTI ECCEZIONALI O CALAMITOSI (ARTT. 99 E 101, D.LGS. 31 MARZO 1998, N.112 E ART. 167, COMMA 2, LETT. C), L.R. 21 APRILE 1999, N.3 E SUCCESSIVE MODIFICHE, MEZZI STATALI.	3.122,80	0,00	0,00	0,00	0,00	0,00	3.122,80	2.050.333,32
E02400	TRASFERIMENTO PER IL CONFERIMENTO DELLE FUNZIONI E DEI COMPITI AMMINISTRATIVI SVOLTI IN PRECEDENZA DALLLO STATO (L. 15 MARZO 1997, N. 59; D.LGS. 31 MARZO 1998, N. 112; D.LGS. 4 GIUGNO 1997, N. 143; D.LGS. 23 DICEMBRE 1997, N. 489).	U45210	SPESA PER CONSULENZE PER STUDI DI FATTIBILITA' E AMBIENTALI, PROGETTAZIONI, ANALISI PREVENTIVE E INDAGINI FUNZIONALI ALLA PROGETTAZIONE RELATIVAMENTE A INTERVENTI SULLA RETE STRADALE (ARTT. 99 E 101, D.LGS. 31 MARZO 1998, N.112 E ART.167, COMMA 2, LETT. D), L.R. 21 APRILE 1999, N.3, -MEZZI STATALI.	0,00	0,00	0,00	0,00	0,00	0,00	0,00	0,00
E02400	TRASFERIMENTO PER IL CONFERIMENTO DELLE FUNZIONI E DEI COMPITI AMMINISTRATIVI SVOLTI IN PRECEDENZA DALLLO STATO (L. 15 MARZO 1997, N. 59; D.LGS. 31 MARZO 1998, N. 112; D.LGS. 4 GIUGNO 1997, N. 143; D.LGS. 23 DICEMBRE 1997, N. 489).	U45212	SPESA PER PRESTAZIONI PROFESSIONALI E SPECIALISTICHE PER STUDI DI FATTIBILITA' E AMBIENTALI, PROGETTAZIONI, ANALISI PREVENTIVE E INDAGINI FUNZIONALI ALLA PROGETTAZIONE RELATIVAMENTE A INTERVENTI SULLA RETE STRADALE (ARTT. 99 E 101, D.LGS. 31 MARZO 1998, N.112 E ART.167, COMMA 2, LETT. D), L.R. 21 APRILE 1999, N.3, -MEZZI STATALI.	935.491,19	0,00	36.175,44	72.590,00	0,00	0,00	826.725,75	0,00
E02400	TRASFERIMENTO PER IL CONFERIMENTO DELLE FUNZIONI E DEI COMPITI AMMINISTRATIVI SVOLTI IN PRECEDENZA DALLLO STATO (L. 15 MARZO 1997, N. 59; D.LGS. 31 MARZO 1998, N. 112; D.LGS. 4 GIUGNO 1997, N. 143; D.LGS. 23 DICEMBRE 1997, N. 489).	U78535	SPESA PER COLLABORAZIONI, STUDI E CONSULENZE AL FINE DELLA PROGRAMMAZIONE, LO SVILUPPO, LA PROMOZIONE E DEL MONITORAGGIO DEGLI INTERVENTI IN MATERIA DI PESCA MARITTIMA, MARICOLTURA E ATTIVITA' CONNESSE (ART.19, COMMI 6 E 8 D.LGS. 31 MARZO 1998, N.112; ART. 79, L.R. 21 APRILE 1999, N.3) - MEZZI STATALI.	0,00	0,00	0,00	0,00	0,00	0,00	0,00	0,00

Elenco analitico delle risorse vincolate rappresentate nel prospetto del risultato di amministrazione

Natura del Capiblo vincolo Entrata	Descrizione	Capiblo Spesa	Descrizione	Risorse vincolate al 01/01/2015 (a)	Accertamenti esercizio 2015 (b)	Impegni esercizio 2015 (c)	Fondo pluriennale vincolato dell'esercizio 2015 (d)	Cancellazione dell'accertamento o eliminazione del vincolo (+) e cancellazione degli impegni (-) (e)	Risorse vincolate al 31/12/2015 (f)=(a)+(b)-(c)-(d)+(e)	Residui periti mandati in operazione negli esercizi precedenti e non ancora rescritti (h)
E02400	TRASFERIMENTO PER IL CONFERIMENTO DELLE FUNZIONI E DEI COMPITI AMMINISTRATIVI SVOLTI IN PRECEDENZA DALLO STATO (L. 15 MARZO 1997, N. 59- D.LGS. 31 MARZO 1998, N. 112- D.LGS. 4 GIUGNO 1997, N. 143- D.LGS. 23 DICEMBRE 1997, N. 489).	U78539	SPESE PER STUDI, RICERCHE E CONSULENZE RELATIVI AD ATTIVITA' FINALIZZATE A PRESERVARE E INCREMENTARE LE RISORSE ALIEUTICHE NELLE AREE E ZONE DI TUTELA BIOLOGICA (ART. 7 BIS, L.R. 31 MAGGIO 2002, N.9) - MEZZI STATALI	0,00	0,00	0,00	0,00	0,00	0,00	0,00
E02580	ENTRATE PER L'ESERCIZIO DELLE FUNZIONI DELEGATE DALLO STATO AI SENSI DELL'ART.92, D.P.R. 24 LUGLIO 1977, N.616 PER L'EROGAZIONE DEI CONTRIBUTI PREVISTI DALLA L. 27 APRILE 1978, N.143.	U48580	CONTRIBUTI TRENTENNALI IN ANNUALITA' COSTANTI AI PROPRIETARI CHE PROVVEDONO ALLA RICOSTRUZIONE ED ALLA RIPARAZIONE DEI LORO FABBRICATI DISTRUTTI O DANNEGGIATI DALLA GUERRA PER DESTINARLI ALLE PERSONE RIMASTE SENZA TETTO, NONCHE' CONTRIBUTI AI PROPRIETARI STESSI NELLE ANNUALITA' DI AMMORTAMENTO DEI MUTUI CONTRATTI (LEGGE 27/4/1978, N.143; D.P.R. 24/7/77, N. 616, ART.92) - MEZZI STATALI	125.294,53	60.425,46	40.966,96	0,00	0,01	144.723,02	0,00
E02592	ASSEGNAZIONE DELLO STATO PER IL CONFERIMENTO DI FUNZIONI E COMPITI IN MATERIA DI FERROVIE REGIONALI E SERVIZI FERROVIARI (D.LGS. 19 NOVEMBRE 1997, N. 422).	U43682	CONTRIBUTI PER LA MANUTENZIONE STRAORDINARIA DELLE FERROVIE REGIONALI (L. 8 GIUGNO 1978, N.297-ART. 8, D.LGS. 19 NOVEMBRE 1997, N.422 E ART. 34, L.R. 2 OTTOBRE 1998, N.30) - MEZZI STATALI.	0,00	0,00	0,00	0,00	-8.665,30	8.665,30	1.726.612,42
E02592	ASSEGNAZIONE DELLO STATO PER IL CONFERIMENTO DI FUNZIONI E COMPITI IN MATERIA DI FERROVIE REGIONALI E SERVIZI FERROVIARI (D.LGS. 19 NOVEMBRE 1997, N. 422).	U43695	CORRISPETTIVI PER I SERVIZI FERROVIARI DI INTERESSE REGIONALE E LOCALE (ART.9, D.LGS. 19 NOVEMBRE 1997, N.422- ART.13, COMMA 6, ART.16 COMMA 5 TER E ART.32, L.R. 2 OTTOBRE 1998, N.30- DECRETO P.C.M. DEL 16 NOVEMBRE 2000) - MEZZI STATALI	0,00	0,00	0,00	0,00	0,00	0,00	0,00
E02800	TRASFERIMENTO DAL FONDO SANITARIO NAZIONALE PER INDENNITA' DI ABBATTIMENTO DI ANIMALI INFETTI DA MALATTIE EPIZOOTICHE (LEGGE 2 GIUGNO 1986, N. 218)	U64266	QUOTA DEL FONDO SANITARIO PER INDENNITA' DI ABBATTIMENTO DEGLI ANIMALI INFETTI DA MALATTIE EPIZOOTICHE (LEGGE 2 GIUGNO 1986, N. 218) - MEZZI STATALI	0,00	2.038.237,00	1.745.622,05	0,00	160.279,98	132.334,97	0,00
E02802	TRASFERIMENTO DAL FONDO SANITARIO NAZIONALE PER GLI OBIETTIVI DI CARATTERE PRIORITARIO E DI RILIEVO NAZIONALE DEL PIANO SANITARIO NAZIONALE (ART. 1, COMMI 34 E 34 BIS, L. 23 DICEMBRE 1996, N. 662)	U64268	QUOTA DEL FONDO SANITARIO NAZIONALE DESTINATA AD AZIENDE ED ENTI DEL SERVIZIO SANITARIO REGIONALE PER LA REALIZZAZIONE DEGLI OBIETTIVI DI CARATTERE PRIORITARIO E DI RILIEVO NAZIONALE DEL PIANO SANITARIO NAZIONALE (ART. 1, COMMI 34 E 34 BIS DELLA LEGGE 23 DICEMBRE 1996, N. 662) - MEZZI STATALI	22.617.363,88	73.056.173,00	95.673.536,88	0,00	0,00	0,00	0,00
E02806	TRASFERIMENTO DAL FONDO SANITARIO NAZIONALE PER LA PREVENZIONE E LA LOTTA CONTRO L'AIDS (ART. 1, L. 5 GIUGNO 1990, N. 135)	U64283	QUOTA DEL FONDO SANITARIO NAZIONALE DESTINATA ALLE AZIENDE SANITARIE PER IL TRATTAMENTO DOMICILIARE DEI SOGGETTI AFFETTI DA AIDS (ART. 1, L. 5 GIUGNO 1990, N. 135) - MEZZI STATALI	0,00	0,00	0,00	0,00	0,00	0,00	0,00

Elenco analitico delle risorse vincolate rappresentate nel prospetto del risultato di amministrazione

Natura del vincolo	Capitolo Entrata	Descrizione	Capitolo Spesa	Descrizione	Risorse vincolate al 01/01/2015 (a)	Accertamenti esercizio 2015 (b)	Impegni esercizio 2015 (c)	Fondo pluriennale vincolato dell'esercizio 2015 (d)	Cancellazione dell'accertamento o eliminazione del vincolo (+) e cancellazione degli impegni (-) (e)	Risorse vincolate al 31/12/2015 (f)=(a)+(b)-(c)-(d)+(e)	Residui perenti mandati in preenzione negli esercizi precedenti e non ancora riscossi (h)
E02806	TRASFERIMENTO DAL FONDO SANITARIO NAZIONALE PER LA PREVENZIONE E LA LOTTA CONTRO L'AIDS (ART. 1, L. 5 GIUGNO 1990 N. 135)	U64285	QUOTA DEL FONDO SANITARIO NAZIONALE DESTINATA ALLE AZIENDE SANITARIE PER CORSI DI FORMAZIONE, AGGIORNAMENTO ED ISTRUZIONE ALLA SALUTE NELL'AMBITO DELLA PREVENZIONE E LOTTA ALL'AIDS (ART. 1, L. 5 GIUGNO 1990, N. 135) - MEZZI STATALI	1.558.131,00	0,00	1.558.131,00	0,00	0,00	0,00	0,00	0,00
E02810	TRASFERIMENTO DAL FONDO SANITARIO NAZIONALE PER L'ASSISTENZA AGLI STRANIERI PRESENTI NEL TERRITORIO NAZIONALE (ART. 33, L. 6 MARZO 1998 N. 40)	U64281	QUOTA DEL FONDO SANITARIO NAZIONALE DESTINATA ALLE AZIENDE SANITARIE PER L'ASSISTENZA AGLI STRANIERI PRESENTI NEL TERRITORIO REGIONALE (ART.33, L. 6 MARZO 1998, N.40) - MEZZI STATALI	0,00	4.364.177,00	4.364.176,00	0,00	1,00	0,00	0,00	0,00
E02816	TRASFERIMENTO DAL FONDO SANITARIO NAZIONALE PER IL FINANZIAMENTO DELLE FUNZIONI SANITARIE RELATIVE ALLA MEDICINA PENITENZIARIA (ART. 6, COMMA 1, DPCM 1 APRILE 2008)	U64274	QUOTA DEL FONDO SANITARIO NAZIONALE DESTINATA ALLE AZIENDE SANITARIE PER IL FINANZIAMENTO DELLE FUNZIONI SANITARIE RELATIVE ALLA MEDICINA PENITENZIARIA (ART.6, COMMA 1, D.P.C.M. 1 APRILE 2008) - MEZZI STATALI	5.718,00	12.505.214,00	12.510.932,00	0,00	0,00	0,00	0,00	0,00
E02840	ASSEGNAZIONE DELLO STATO PER ONERI SOSTENUTI DALLE AZIENDE USL PER ACCERTAMENTI MEDICOLEGALI SUI DIPENDENTI ASSENTI DAL SERVIZIO PER MALATTIA (ART. 17 D.L. 6 LUGLIO 2011, N. 98 CONVERTITO CON MODIFICAZIONI DALLA LEGGE 15 LUGLIO 2011, N. 111)	U51832	TRASFERIMENTO ALLE AZIENDE USL DI FONDI A COBERTURA DEGLI ONERI SOSTENUTI PER GLI ACCERTAMENTI MEDICO-LEGALI SUI DIPENDENTI ASSENTI DAL SERVIZIO PER MALATTIA (ART. 17 D.L. 6 LUGLIO 2011, N. 98 CONVERTITO CON MODIFICAZIONI DALLA LEGGE 15 LUGLIO 2011, N. 111) - MEZZI STATALI	1.299.591,87	1.297.679,00	2.597.270,87	0,00	0,00	0,00	0,00	0,00
E02709	ASSEGNAZIONE DELLO STATO SUL FONDO REGIONALE DI PROTEZIONE CIVILE (ART.138, COMMA 16, L. 23 DICEMBRE 2000, N. 388)	U47132	SPESA PER IL FINANZIAMENTO DI INTERVENTI URGENTI IN CASO DI CALAMITA' NATURALI DI LIVELLO B) DI CUI ALL'ART. 108 D.LGS. 31 MARZO 1998, N.112 ED ART.2, C.1, LETT. B) LEGGE 225/92, NONCHE' PER IL POTENZIAMENTO DEL SISTEMA REGIONALE DI PROTEZIONE CIVILE - FONDO REGIONALE DI PROTEZIONE CIVILE (ART. 138, COMMA 16, LEGGE 23 DICEMBRE 2000, N.388) - MEZZI STATALI	0,00	0,00	0,00	0,00	0,00	0,00	0,00	476.196,00
E02709	ASSEGNAZIONE DELLO STATO SUL FONDO REGIONALE DI PROTEZIONE CIVILE (ART.138, COMMA 16, L. 23 DICEMBRE 2000, N. 388)	U47390	CONTRIBUTI ALL'AGENZIA REGIONALE DI PROTEZIONE CIVILE PER SPESE FINALIZZATE AL POTENZIAMENTO DEL SISTEMA REGIONALE DI PROTEZIONE CIVILE E DELLA COLONNA MOBILE REGIONALE E PER L'ATTIVITA' DEL CENTRO FUNZIONALE DI PROTEZIONE CIVILE MULTIRISCHIO (ART.138, COMMA 16, LEGGE 23 DICEMBRE 2000, N.388; ARTT.3, 4, 14, 15, 16, 17, 18, 20 E 22, L.R. 7 FEBBRAIO 2005, N.1) - MEZZI STATALI	21,46	0,00	0,00	0,00	21,46	0,00	0,00	0,00

Elenco analitico delle risorse vincolate rappresentate nel prospetto del risultato di amministrazione

Natura del vincolo	Capitolo Entrata	Descrizione	Capitolo Spesa	Descrizione	Risorse vincolate al 01/01/2015 (a)	Accertamenti esercizio 2015 (b)	Impegni esercizio 2015 (c)	Fondo pluriennale vincolato dell'esercizio 2015 (d)	Cancellazione dell'accertamento o eliminazione del vincolo (+) e cancellazione degli impegni (-) (e)	Risorse vincolate al 31/12/2015 (f)=(a)+(b)-(c)-(d)-(e)	Residui parenti mandati in preenzione negli esercizi precedenti e non ancora riscossi (h)
E02709	ASSEGNAZIONE DELLO STATO SUL FONDO REGIONALE DI PROTEZIONE CIVILE (ART.138, COMMA 16, L. 23 DICEMBRE 2000, N. 388).	CONTRIBUTI ALL'AGENZIA REGIONALE DI PROTEZIONE CIVILE PER LA CONCESSIONE DI CONTRIBUTI AI SOGGETTI COMPONENTI DEL SISTEMA REGIONALE DI PROTEZIONE CIVILE PER IL POTENZIAMENTO DELLA CAPACITA' OPERATIVA (ART.138, COMMA 16, LEGGE 23 DICEMBRE 2000, N.388, ARTT.3, 4, 11, 14, 15, 16, 17, 18, 20 E 22, L.R. 7 FEBBRAIO 2005, N.1) - MEZZI STATALI	500.000,00	0,00	0,00	0,00	0,00	0,00	0,00	500.000,00	0,00
E02709	ASSEGNAZIONE DELLO STATO SUL FONDO REGIONALE DI PROTEZIONE CIVILE (ART.138, COMMA 16, L. 23 DICEMBRE 2000, N. 388).	CONTRIBUTI ALL'AGENZIA REGIONALE DI PROTEZIONE CIVILE PER LA CONCESSIONE DI CONTRIBUTI, AGLI ENTI LOCALI DA DESTINARE AI SOGGETTI DANNEGGIATI DA EVENTI CALAMITOSI DI RILEVO REGIONALE (ART.138, COMMA 16, LEGGE 23 DICEMBRE 2000, N.388, ARTT.8 E 9, L.R. 7 FEBBRAIO 2005, N.1) - MEZZI STATALI	15,59	0,00	0,00	0,00	0,00	15,59	0,00	0,00	0,00
E02709	ASSEGNAZIONE DELLO STATO SUL FONDO REGIONALE DI PROTEZIONE CIVILE (ART.138, COMMA 16, L. 23 DICEMBRE 2000, N. 388).	CONTRIBUTI IN CONTO CAPITALE ALL'AGENZIA REGIONALE DI PROTEZIONE CIVILE PER LA CONCESSIONE DI CONTRIBUTI AI SOGGETTI COMPONENTI DEL SISTEMA REGIONALE DI PROTEZIONE CIVILE, APPARTENENTI ALLA PUBBLICA AMMINISTRAZIONE, PER L'ESECUZIONE DI INTERVENTI A SEGUITO DI EVENTI CALAMITOSI DI RILEVO REGIONALE (ART. 138, COMMA 16, LEGGE 23 DICEMBRE 2000, N.388, ARTT. 8 E 9, L.R. 7 FEBBRAIO 2005, N.1) - MEZZI STATALI.	637.652,77	0,00	0,00	0,00	0,00	0,00	0,00	637.652,77	0,00
E02709	ASSEGNAZIONE DELLO STATO SUL FONDO REGIONALE DI PROTEZIONE CIVILE (ART.138, COMMA 16, L. 23 DICEMBRE 2000, N. 388).	CONTRIBUTI IN CONTO CAPITALE ALL'AGENZIA REGIONALE DI PROTEZIONE CIVILE PER LA CONCESSIONE DI CONTRIBUTI AI SOGGETTI COMPONENTI DEL SISTEMA REGIONALE DI PROTEZIONE CIVILE, APPARTENENTI ALLA PUBBLICA AMMINISTRAZIONE, PER LA REALIZZAZIONE DI STRUTTURE OPERATIVE TERRITORIALI FINALIZZATE AL POTENZIAMENTO DEL SISTEMA (ART. 138, COMMA 16, LEGGE 23 DICEMBRE 2000, N.388, ART. 4, L.R. 7 FEBBRAIO 2005, N.1) - MEZZI STATALI.	327.000,00	0,00	0,00	0,00	0,00	0,00	0,00	327.000,00	0,00
E02709	ASSEGNAZIONE DELLO STATO SUL FONDO REGIONALE DI PROTEZIONE CIVILE (ART.138, COMMA 16, L. 23 DICEMBRE 2000, N. 388).	SPESA PER INTERVENTI A SEGUITO DI EVENTI CALAMITOSI DI RILEVO REGIONALE DI COMPETENZA REGIONALE (ART. 138, COMMA 16, LEGGE 23 DICEMBRE 2000, N.388, ARTT. 8 E 9, L.R. 7 FEBBRAIO 2005, N.1) - MEZZI STATALI.	639.882,76	0,00	0,00	0,00	0,00	0,00	0,00	639.882,76	0,00
E02709	ASSEGNAZIONE DELLO STATO SUL FONDO REGIONALE DI PROTEZIONE CIVILE (ART.138, COMMA 16, L. 23 DICEMBRE 2000, N. 388).	CONTRIBUTI IN CONTO CAPITALE AGLI ENTI LOCALI PER LA REALIZZAZIONE E L'ALLESTIMENTO DI STRUTTURE OPERATIVE TERRITORIALI FINALIZZATE AL POTENZIAMENTO DEL SISTEMA DI PROTEZIONE CIVILE (ART. 138, COMMA 16, LEGGE 23 DICEMBRE 2000, N.388, ART. 4, L.R. 7 FEBBRAIO 2005, N.1) - MEZZI STATALI.	430.789,99	0,00	0,00	0,00	0,00	-160.010,48	590.800,47	51.989,52	

Elenco analitico delle risorse vincolate rappresentate nel prospetto del risultato di amministrazione

Natura del vincolo	Capitolo Entrata	Descrizione	Capitolo Spesa	Descrizione	Risorse vincolate al 01/01/2015 (a)	Accertamenti esercizio 2015 (b)	Impegni esercizio 2015 (c)	Fondo pluriennale vincolato dell'esercizio 2015 (d)	Cancellazione dell'accertamento o eliminazione del vincolo (+) e cancellazione degli impegni (-) (e)	Risorse vincolate al 31/12/2015 (f)=(a)+(b)-(c)+(d)+(e)	Residui perenti mandati in preenzione negli esercizi precedenti e non ancora riscossi (h)
E02709		ASSEGNAZIONE DELLO STATO SUL FONDO REGIONALE DI PROTEZIONE CIVILE (ART.138, COMMA 16, L. 23 DICEMBRE 2000, N. 388).	U47394	CONTRIBUTI IN CONTO CAPITALE AGLI ENTI LOCALI PER INTERVENTI A SEGUITO DI EVENTI CALAMITOSI DI RILEVIO REGIONALE (ART.138, COMMA 16, LEGGE 23 DICEMBRE 2000, N.388 ARTT 8 E 9, L.R.7 FEBBRAIO 2005, N.1), - MEZZI STATALI	147.056,04	0,00	24.064,64	0,00	-753,30	123.744,70	0,00
E02711		ASSEGNAZIONE DELLO STATO DEI FONDI DI EDILIZIA SOVVENZIONATA GIACENTI PRESSO LA CC.DD.PP. (ART. 61, COMMA 3, D.LGS. 31 MARZO 1998, N. 112).	U32073	CONTRIBUTI IN CONTO CAPITALE PER LA REALIZZAZIONE DI PROGRAMMI DI EDILIZIA E AGEVOLATA CON FONDI SOVVENZIONATI (D.LGS. 31 MARZO 1998, N.112, ACCORDO DI PROGRAMMA 19 APRILE 2001 E ART. 4 CONVENZIONE REGIONE EMILIA-ROMAGNA E CASSA DEPOSITI E PRESTITI DEL 12 SETTEMBRE 2001) - MEZZI STATALI.	1.385.230,45	0,00	0,00	0,00	0,00	1.385.230,45	0,00
E02713		FONDO SPECIALE DI ROTAZIONE DI CUI ALL'ART. 5 DELLA L. 17 FEBBRAIO 1992, N. 179 PER L'ACQUISIZIONE DI AREE E URBANIZZAZIONI (ART. 63, D.LGS. 31 MARZO 1998, N. 112)	U32025	CONTRIBUTI IN CONTO CAPITALE A IMPRESE PER LA REALIZZAZIONE DEGLI INTERVENTI NEL SETTORE DELLE POLITICHE ABITATIVE (ARTT. 8 E 11, L.R. 8 AGOSTO 2001, N.24; ARTT. 60, 61 COMMA 2 E 63, D.LGS. 31 MARZO 1998, N.112) - MEZZI STATALI	18.261.139,05	0,00	823.024,57	581.605,11	0,00	16.856.509,37	105.926,10
E02713		FONDO SPECIALE DI ROTAZIONE DI CUI ALL'ART. 5 DELLA L. 17 FEBBRAIO 1992, N. 179 PER L'ACQUISIZIONE DI AREE E URBANIZZAZIONI (ART. 63, D.LGS. 31 MARZO 1998, N. 112)	U32025	CONTRIBUTI IN CONTO CAPITALE A IMPRESE PER LA REALIZZAZIONE DEGLI INTERVENTI NEL SETTORE DELLE POLITICHE ABITATIVE (ARTT. 8 E 11, L.R. 8 AGOSTO 2001, N.24; ARTT. 60, 61 COMMA 2 E 63, D.LGS. 31 MARZO 1998, N.112) - MEZZI STATALI	73.524,00	0,00	0,00	0,00	-92.151,85	165.675,85	6.785.736,52
E02713		FONDO SPECIALE DI ROTAZIONE DI CUI ALL'ART. 5 DELLA L. 17 FEBBRAIO 1992, N. 179 PER L'ACQUISIZIONE DI AREE E URBANIZZAZIONI (ART. 63, D.LGS. 31 MARZO 1998, N. 112)	U32029	RIASSEGNAZIONE DI FONDI PER CONTRIBUTI IN CONTO CAPITALE PER LA REALIZZAZIONE DI INTERVENTI DI EDILIZIA CONVENZIONATA - AGEVOLATA, EDILIZIA IN LOCAZIONE A TERMINE E PERMANENTE, PER L'ACQUISTO, IL RECUPERO E LA COSTRUZIONE PRINCIPALE (ARTT. 12, 13, 14, COMMI 1 E 2, E ART.8, L.R. 8 AGOSTO 2001, N.24) - MEZZI STATALI	1.086.520,63	0,00	0,00	0,00	0,00	1.086.520,63	0,00
E02713		FONDO SPECIALE DI ROTAZIONE DI CUI ALL'ART. 5 DELLA L. 17 FEBBRAIO 1992, N. 179 PER L'ACQUISIZIONE DI AREE E URBANIZZAZIONI (ART. 63, D.LGS. 31 MARZO 1998, N. 112)	U32030	FONDO DI ROTAZIONE FINALIZZATO ALLA CONCESSIONE DI MUTUI AGEVOLATI, PER LA REALIZZAZIONE DELLE POLITICHE ABITATIVE REGIONALI (ARTT.8, 11BIS, 12 E 13, L.R. 8 AGOSTO 2001, N.24; ARTT.60, 61, COMMA 2 E 63, D.LGS. 31 MARZO 1998, N.112) - MEZZI STATALI	1.000.000,00	0,00	0,00	0,00	-1.118.100,00	2.118.100,00	1.154.000,00
E02713		FONDO SPECIALE DI ROTAZIONE DI CUI ALL'ART. 5 DELLA L. 17 FEBBRAIO 1992, N. 179 PER L'ACQUISIZIONE DI AREE E URBANIZZAZIONI (ART. 63, D.LGS. 31 MARZO 1998, N. 112)	U32031	CONTRIBUTI IN CONTO CAPITALE A FAVORE DI IMPRESE PER LA REALIZZAZIONE DI INTERVENTI NEL SETTORE DELLE POLITICHE ABITATIVE REGIONALI (ARTT.12, 13, 14 COMMI 1 E 2 E ART.8, L.R. 8 AGOSTO 2001, N.24) - MEZZI STATALI	25.301.423,12	0,00	0,00	0,00	0,00	25.301.423,12	0,00

Elenco analitico delle risorse vincolate rappresentate nel prospetto del risultato di amministrazione

Natura del vincolo	Capitolo Entrata	Descrizione	Capitolo Spesa	Descrizione	Risorse vincolate al 01/01/2015 (a)	Accertamenti esercizio 2015 (b)	Impegni esercizio 2015 (c)	Fondo pluriennale vincolato dell'esercizio 2015 (d)	Cancellazione dell'accertamento o eliminazione del vincolo (+) e cancellazione degli impegni (-) (e)	Risorse vincolate al 31/12/2015 (f)=(a)+(b)-(c)-(d)+(e)	Residui perenti mandati in prelievo negli esercizi precedenti e non ancora riscossi (h)
E02715		ASSEGNAZIONE DELLO STATO DELLE RISORSE FINANZIARIE PER L'ATTUAZIONE DEI COMPITI CONFERITI IN MATERIA DI SALUTE UMANA E SANITA' VETERINARIA (ART. 114 DLGS. 31 MARZO 1998, N. 112 D.P.C.M. 28 MAGGIO 2000, 13 NOVEMBRE 2000 E 22 DICEMBRE 2000)	U64253	SPESA PER LO SVOLGIMENTO DI ATTIVITA' RELATIVE AL RICONOSCIMENTO DI STABILIMENTI DI PRODOTTI DI ORIGINE ANIMALE E DI ALIMENTI PER ANIMALI (DLGS. 31 MARZO 1998, N.112, D.P.C.M. 22 DICEMBRE 2000) - MEZZI STATALI	34.136,74	0,00	34.136,74	0,00	0,00	0,00	0,00
E02723		ASSEGNAZIONI DELLO STATO DELLE RISORSE FINANZIARIE PER L'ATTUAZIONE DELL'ESERCIZIO E DEI COMPITI AMMINISTRATIVI CONFERITI IN MATERIA DI OPERE PUBBLICHE (ART.89 E 94 DLGS. 31 MARZO 1998, N.112)	U98350	INTERVENTI PER L'ESERCIZIO DELLE FUNZIONI CONFERITE DAL DLGS. 31 MARZO 1998, N.112 IN MATERIA DI OPERE MARITTIME (DLGS. 31 MARZO 1998, N.112) - MEZZI STATALI	92.761,61	0,00	0,00	0,00	0,00	92.761,61	0,00
E02723		ASSEGNAZIONI DELLO STATO DELLE RISORSE FINANZIARIE PER L'ATTUAZIONE DELL'ESERCIZIO E DEI COMPITI AMMINISTRATIVI CONFERITI IN MATERIA DI OPERE PUBBLICHE (ART.89 E 94 DLGS. 31 MARZO 1998, N.112)	U98602	INTERVENTI PER L'ESERCIZIO DELLE FUNZIONI CONFERITE DAL DLGS.31 MARZO 1998, N.112, IN MATERIA DI DIFESA DEL SUOLO. (DLGS. 31 MARZO 1998, N.112) - MEZZI STATALI	931.364,76	0,00	0,00	0,00	0,00	931.364,76	0,00
E02731		ASSEGNAZIONE DELLO STATO SUL FONDO PER IL DIRITTO AL LAVORO DEI DISABILI (L.12 MARZO 1999, N.68)	U76590	QUOTA DEL FONDO PER IL DIRITTO AL LAVORO DEI DISABILI, ASSEGNATO AI DATORI DI LAVORO PER AGEVOLAZIONI ALLE ASSUNZIONI (ART.13, LEGGE 12 MARZO 1999, N.68) - MEZZI STATALI	1.171.913,39	1.207.246,90	0,00	0,00	0,00	2.379.160,29	0,00
E02731		ASSEGNAZIONE DELLO STATO SUL FONDO PER IL DIRITTO AL LAVORO DEI DISABILI (L.12 MARZO 1999, N.68)	U76594	QUOTA DEL FONDO PER IL DIRITTO AL LAVORO DEI DISABILI TRASFERITO AGLI ENTI DI PREVIDENZA PER AGEVOLAZIONI ALLE ASSUNZIONI (ART. 13, LEGGE 12 MARZO 1999, N.68) - MEZZI STATALI	1.995.726,94	0,00	0,00	0,00	0,00	1.995.726,94	0,00
E02731		ASSEGNAZIONE DELLO STATO SUL FONDO PER IL DIRITTO AL LAVORO DEI DISABILI (L.12 MARZO 1999, N.68)	U76598	QUOTA DEL FONDO PER IL DIRITTO AL LAVORO DEI DISABILI TRASFERITO AGLI ENTI LOCALI (ART. 13, LEGGE 12 MARZO 1999, N. 68, LEGGE 24 DICEMBRE 2007, N. 247) - MEZZI STATALI	2.863.596,70	0,00	101.183,66	1.106.063,22	0,00	1.665.349,80	0,00
E02734		ASSEGNAZIONE DELLO STATO PER LA SALVAGUARDIA E LA VALORIZZAZIONE DELLE ZONE MONTANE (ART.2, L. 31 GENNAIO 1994, N.97).	U03444	FONDO REGIONALE PER LA MONTAGNA, TRASFERIMENTI ALLE COMUNITA' MONTANE E AD ALTRE FORME ASSOCIATIVE DI COMUNI MONTANI PER IL FINANZIAMENTO DEGLI INTERVENTI SPECIALI PER LA MONTAGNA (ARTT. 1 E 2, L.31 GENNAIO 1994, N.97, ART.11, COMMA 1, LETT. A) ABRUGATO; ARTT. 1, COMMA 5 BIS E 8, COMMA 2, LETT. A) E COMMA 3, L.R. 20 GENNAIO 2004, N.2) - MEZZI STATALI	3.543.995,25	0,00	2.995.247,35	474.836,43	-20.382,53	94.294,00	14.217,71
E02734		ASSEGNAZIONE DELLO STATO PER LA SALVAGUARDIA E LA VALORIZZAZIONE DELLE ZONE MONTANE (ART.2, L. 31 GENNAIO 1994, N.97).	U03446	FONDO PER LA CONCESSIONE DI CONTRIBUTI PER PICCOLE OPERE ED ATTIVITA' DI RIASSETTO IDROGEOLOGICO (ART. 7, COMMA 3, L. 31 GENNAIO 1994, N.97, E ART.11, COMMA 1, LETT.B) ABRUGATI; ART. 9 COMMA 1, LETT. A), L.R. 20 GENNAIO 2004, N.2) - MEZZI STATALI	354.800,26	0,00	101.136,31	27.783,28	-11.048,59	236.929,26	0,00

Elenco analitico delle risorse vincolate rappresentate nel prospetto del risultato di amministrazione

Natura del Capito vincolo	Entrata	Descrizione	Capito Spesa	Descrizione	Risorse vincolate al 01/01/2015 (a)	Accertamenti esercizio 2015 (b)	Impegni esercizio 2015 (c)	Fondo pluriennale vincolato dell'esercizio 2015 (d)	Cancellazione dell'accertamento o eliminazione del vincolo (+) e canalizzazioni degli impegni (-) (e)	Risorse vincolate al 31/12/2015 (f)=(a)+(b)-(c)-(d)-(e)	Residui perenti mantati in perenzione negli esercizi precedenti e non ancora riscritti (h)
E02738	ASSEGNAZIONE DELLO STATO, A CARICO DELLE RISORSE RISERVATE ALLE INFRASTRUTTURE, PER IL FINANZIAMENTO DEGLI INTERVENTI NELLE AREE DEPRESSE (L.30 GIUGNO 1998, N.208; DELIBERE CIPE N. 84/00, 138/00 E 36/02)	INTERVENTI PER LA REALIZZAZIONE DI INFRASTRUTTURE VIARIE NELLE AREE DEPRESSE (L. 30 GIUGNO 1998, N. 208; DELIBERE CIPE N. 84/00, N. 138/00 E 36/02) - MEZZI STATALI.	485.831,85	0,00	324,29	0,00	-3.871,24	489.378,80	2.046.844,93		
E02740	ASSEGNAZIONE DELLO STATO, PER INTERVENTI CONTRIBUTIVI DI CUI ALL'ART.3, COMMI 2 E 3, L. 14 FEBBRAIO 1992, N.185.	SPESA PER IL RIPRISTINO DELLE OPERE PUBBLICHE DI BONIFICA E DI BONIFICA MONTANA DANNEGGIATE DA AVERSITA' ATMOSFERICHE O CALAMITA' NATURALI RICONOSCIUTE ECCEZIONALI (ART. 3, COMMA 3 LETT. B) LEGGE 14/02/1992, N. 185 AROGATA) - MEZZI STATALI.	3.695,93	0,00	0,00	0,00	0,00	3.695,93	0,00		
E02751	ASSEGNAZIONE DELLO STATO, PER INTERVENTI FINANZIARI A SOSTEGNO DELLE IMPRESE AGRICOLE (DECRETO LEGISLATIVO 29 MARZO 2004, N. 102; DECRETO LEGISLATIVO 18 APRILE 2008, N. 82).	CONTRIBUTI IN CONTO CAPITALE A FAVORE DELLE AZIENDE AGRICOLE CHE, A SEGUITO DI ECCEZIONALI AVERSITA' ATMOSFERICHE, ABBIANO SUBITO DANNI ALLA PRODUZIONE LORDA VENDIBILE (ART. 5, COMMA 2, LETT. A), D.LGS. 29 MARZO 2004, N. 102, D.LGS. 18 APRILE 2008, N.82) - MEZZI STATALI	0,00	2.963.991,77	2.963.991,77	0,00	0,00	0,00	0,00		
E02751	ASSEGNAZIONE DELLO STATO, PER INTERVENTI FINANZIARI A SOSTEGNO DELLE IMPRESE AGRICOLE (DECRETO LEGISLATIVO 29 MARZO 2004, N. 102; DECRETO LEGISLATIVO 18 APRILE 2008, N. 82).	CONTRIBUTI IN C/INTERESSI ATTUALIZZATI ALLE AZIENDE AGRICOLE COLPITE DA ECCEZIONALI AVERSITA' ATMOSFERICHE, SUI PRESTITI QUINQUENNALI PER LE ESIGENZE DI ESERCIZIO E PER IL PAGAMENTO DELLE RATE DI OPERAZIONI DI CREDITO AGRARIO (ART. 5, COMMA 2, LETT. B), D.LGS. 29 MARZO 2004, N. 102, D.LGS. 18 APRILE 2008, N.82 E ART. 16 L. 27 MARZO 2001, N. 122) - MEZZI STATALI	121.160,27	93.970,45	49.713,86	0,00	0,00	165.416,86	0,00		
E02751	ASSEGNAZIONE DELLO STATO, PER INTERVENTI FINANZIARI A SOSTEGNO DELLE IMPRESE AGRICOLE (DECRETO LEGISLATIVO 29 MARZO 2004, N. 102; DECRETO LEGISLATIVO 18 APRILE 2008, N. 82).	CONTRIBUTI IN CONTO CAPITALE PER IL RIPRISTINO DELLE STRUTTURE AZIENDALI PER LA RICOSTITUZIONE DELLE SCORTE DANNEGGIATE O DISTRUTTE DA EVENTI CALAMITOSI DICHIARATI ECCEZIONALI (ART. 5, COMMA 3, D.LGS. 29 MARZO 2004, N.102; D.LGS. 18 APRILE 2008, N.82) - MEZZI STATALI	0,00	98.642,07	98.642,07	0,00	0,00	0,00	0,00		
E02751	ASSEGNAZIONE DELLO STATO, PER INTERVENTI FINANZIARI A SOSTEGNO DELLE IMPRESE AGRICOLE (DECRETO LEGISLATIVO 29 MARZO 2004, N. 102; DECRETO LEGISLATIVO 18 APRILE 2008, N. 82).	SPESA PER IL RIPRISTINO DELLE OPERE PUBBLICHE DI BONIFICA DANNEGGIATE DA AVERSITA' ATMOSFERICHE O DA CALAMITA' NATURALI RICONOSCIUTE ECCEZIONALI (ART. 5, COMMA 6, D.LGS. 29 MARZO 2004, N.102; D.LGS. 18 APRILE 2008, N.82) - MEZZI STATALI	3.570,88	31.710,71	0,00	0,00	-1.252,51	36.534,10	0,00		
E02767	ASSEGNAZIONE DELLO STATO, PER INTERVENTI FINANZIARI A SOSTEGNO DELL'INTERREGIONALITA' PREVISI NELL'AMBITO DEL DOCUMENTO PROGRAMMATICO AGROALIMENTARE, AGROINDUSTRIALE E FORESTALE 2001-2003 - PROGRAMMI "RETE RICAREAT" E "POTENZIAMENTO SISTEMA DI INDAGINE STATISTICHE" (ART.2, COMMA 2, LEGGE 23 DICEMBRE 1999, N.489).	INTERVENTI PER L'ATTUAZIONE DEI PROGRAMMI INTERREGIONALI PREVISI NELL'AMBITO DEL DOCUMENTO PROGRAMMATICO AGROALIMENTARE, AGROINDUSTRIALE E FORESTALE 2001-2003 - PROGRAMMI "RETE RICAREAT" E "POTENZIAMENTO SISTEMA DI INDAGINE STATISTICHE" (ART. 2, COMMA 2, LEGGE 23 DICEMBRE 1999, N.489) - MEZZI STATALI.	95.385,33	0,00	0,00	0,00	0,00	95.385,33	0,00		

Elenco analitico delle risorse vincolate rappresentate nel prospetto del risultato di amministrazione

Natura del vincolo	Capitolo Entrata	Descrizione	Capitolo Spesa	Descrizione	Risorse vincolate al 01/01/2015 (a)	Accertamenti esercizio 2015 (b)	Impegni esercizio 2015 (c)	Fondo pluriennale vincolato dell'esercizio 2015 (d)	Cancellazione dell'accertamento o eliminazione del vincolo (+) e cancellazione degli impegni (-) (e)	Risorse vincolate al 31/12/2015 (f)=(a)+(b)-(c)-(d)+(e)	Residui perenti mandati in preenzione negli esercizi precedenti e non ancora riscossi (h)
E02768	ASSEGNAZIONI DELLO STATO PER INTERVENTI CONTRIBUTIVI DI CUI AGIL ARTT. 3, 4 E 5 2 <sup>COMMA</sup> DELLA LEGGE 25-5-1970, N. 364 E LEGGE 15-10-1981 N. 590		U19505	SPESA PER IL RIPRISTINO DELLE OPERE PUBBLICHE DI BONIFICA E DI BONIFICA MONTANA, DANNEGGIATE DA AVERSITA' ATMOSFERICHE O CALAMITA' NATURALI RICONOSCIUTE ECCEZIONALI (ART.1, COMMA 3, LETT.B), L.15/10/1981, N.590) - MEZZI STATALI.	2.472,22	0,00	0,00	0,00	0,00	2.472,22	0,00
E02782	TRASFERIMENTO DALLO STATO DELLA QUOTA DEL 5 PER MILLE DELL'IMPOSTA SUL REDDITO DELLE PERSONE FISICHE PER LA RICERCA SANITARIA (ART. 63 BIS DEL D.L. 25 GIUGNO 2008, N. 112, CONVERTITO CON MODIFICAZIONI, DALLA L. 6 AGOSTO 2008, N. 133) - MEZZI STATALI		U51820	SPESA PER IL FINANZIAMENTO DELLA RICERCA SANITARIA (ART. 63 BIS, D.L. 25 GIUGNO 2008, N.112 CONVERTITO CON MODIFICAZIONI, DALLA L. 6 AGOSTO 2008, N.133) - MEZZI STATALI	14.990,95	0,00	14.990,95	0,00	0,00	0,00	0,00
E02782	133) TRASFERIMENTO DALLO STATO DELLA QUOTA DEL 5 PER MILLE DELL'IMPOSTA SUL REDDITO DELLE PERSONE FISICHE PER LA RICERCA SANITARIA (ART. 63 BIS DEL D.L. 25 GIUGNO 2008, N. 112, CONVERTITO CON MODIFICAZIONI, DALLA L. 6 AGOSTO 2008, N. 133) - MEZZI STATALI		U51822	TRASFERIMENTO ALLE AZIENDE SANITARIE DEL FINANZIAMENTO DELLA RICERCA SANITARIA (ART. 63 BIS, D.L. 25 GIUGNO 2008, N.112 CONVERTITO CON MODIFICAZIONI, DALLA L. 6 AGOSTO 2008, N.133) - MEZZI STATALI	0,00	11.240,66	11.240,66	0,00	0,00	0,00	0,00
E02784	ASSEGNAZIONE DELLO STATO PER L'ATTUAZIONE DI DISPOSIZIONI DIRETTE A REALIZZARE UN SISTEMA DI QUALITA' PER I SERVIZI TRASFUSIONALI (D.LGS. 9 NOVEMBRE 2007, N. 208).		U51810	SPESA PER LA REALIZZAZIONE DI UN SISTEMA DI QUALITA' PER LA RETE TRASFUSIONALE DELL'EMILIA-ROMAGNA (D. LGS. 9 NOVEMBRE 2007, N. 208) - MEZZI STATALI	108.765,87	47.503,65	156.269,52	0,00	0,00	0,00	0,00
E02784	ASSEGNAZIONE DELLO STATO PER L'ATTUAZIONE DI DISPOSIZIONI DIRETTE A REALIZZARE UN SISTEMA DI QUALITA' PER I SERVIZI TRASFUSIONALI (D.LGS. 9 NOVEMBRE 2007, N. 208).		U51815	TRASFERIMENTI ALL'AZIENDA SANITARIA SEDE DEL CENTRO REGIONALE SANGUE PER LA REALIZZAZIONE DI UN SISTEMA DI QUALITA' PER LA RETE TRASFUSIONALE DELL'EMILIA-ROMAGNA (D. LGS. 9 NOVEMBRE 2007, N. 208) - MEZZI STATALI	0,00	42.714,26	42.714,26	0,00	0,00	0,00	0,00
E02786	ASSEGNAZIONE DELLO STATO PER L'ATTUAZIONE DI DISPOSIZIONI IN MATERIA DI RINTRACCIABILITA' DEL SANGUE E DEGLI EMOCOMPONENTI DESTINATI A TRASFUSIONI E LA NOTIFICA DI EFFETTI INDESIDERATI ED INCIDENTI GRAVI (D.LGS. 9 NOVEMBRE 2007, N. 207).		U51812	SPESA PER LA REALIZZAZIONE DI UN SISTEMA REGIONALE DI RINTRACCIABILITA' DEL SANGUE E DEGLI EMOCOMPONENTI DESTINATI A TRASFUSIONI EMOODERIVATI E LA NOTIFICA DEGLI EFFETTI INDESIDERATI ED INCIDENTI GRAVI (D. LGS. 9 NOVEMBRE 2007, N. 207) - MEZZI STATALI	53.644,23	40.075,83	93.720,06	0,00	0,00	0,00	0,00
E02786	ASSEGNAZIONE DELLO STATO PER L'ATTUAZIONE DI DISPOSIZIONI IN MATERIA DI RINTRACCIABILITA' DEL SANGUE E DEGLI EMOCOMPONENTI DESTINATI A TRASFUSIONI E LA NOTIFICA DI EFFETTI INDESIDERATI ED INCIDENTI GRAVI (D.LGS. 9 NOVEMBRE 2007, N. 207).		U51817	TRASFERIMENTI ALL'AZIENDA SANITARIA SEDE DEL CENTRO REGIONALE SANGUE PER LA REALIZZAZIONE DI UN SISTEMA REGIONALE DI RINTRACCIABILITA' DEL SANGUE E DEGLI EMOCOMPONENTI DESTINATI A TRASFUSIONI ED EMOODERIVATI E LA NOTIFICA DEGLI EFFETTI INDESIDERATI ED INCIDENTI GRAVI (D. LGS. 9 NOVEMBRE 2007, N. 207) - MEZZI STATALI	0,00	37.768,90	37.768,90	0,00	0,00	0,00	0,00



Elenco analitico delle risorse vincolate rappresentate nel prospetto del risultato di amministrazione

Natura del vincolo	Capitolo Entrata	Descrizione	Capitolo Spesa	Descrizione	Risorse vincolate al 01/01/2015 (a)	Accertamenti esercizio 2015 (b)	Impegni esercizio 2015 (c)	Fondo pluriennale vincolato dell'esercizio 2015 (d)	Cancellazione dell'accertamento o eliminazione del vincolo (+) e cancellazione degli impegni (-) (e)	Risorse vincolate al 31/12/2015 (f)=(a)+(b)-(c)-(d)+(e)	Residui perenti mandati in prelievo negli esercizi precedenti e non ancora riscossi (h)
E02788		ASSEGNAZIONE DELLO STATO PER LA REALIZZAZIONE DEGLI INVESTIMENTI PREVISTI NELL'ACCORDO DI PROGRAMMA DEL 16 APRILE 2009 STIPULATO CON IL MINISTERO DEL LAVORO, DELLA SALUTE E DELLE POLITICHE SOCIALI (ART. 20, L. 11 MARZO 1988, N. 67; DELIBERA CPE 25 GENNAIO 2008, N. 4)	U65723	TRASFERIMENTI IN CONTO CAPITALE AD AZIENDE SANITARIE ED ENTI DEL SSR PER L'ATTUAZIONE DEGLI INVESTIMENTI PREVISTI NELL'ACCORDO DI PROGRAMMA DEL 16 APRILE 2009 STIPULATO CON IL MINISTERO DEL LAVORO, DELLA SALUTE E DELLE POLITICHE SOCIALI (ART.20, L.11 MARZO 1988, N. 67; DELIBERA CPE 25 GENNAIO 2008, N.4 E SUCCESSIVE MODIFICAZIONI), MEZZI STATALI	2.375.000,00	0,00	2.375.000,00	0,00	0,00	0,00	4.819.185,86
E02789		ASSEGNAZIONE DELLO STATO PER IL FINANZIAMENTO DEI PROGETTI ATTUATIVI DEL PIANO SANITARIO NAZIONALE (ART. 1, COMMI 805, 806, 807, L. 27 DICEMBRE 2006 N. 286, ART. 2, COMMA 374, L. 24 DICEMBRE 2007, N. 244).	U68286	TRASFERIMENTI AD AZIENDE ED ENTI DEL SERVIZIO SANITARIO REGIONALE PER IL FINANZIAMENTO DEI PROGETTI ATTUATIVI DEL PIANO SANITARIO NAZIONALE (ART. 1, COMMI 805, 806, 807, L. 28/06/ART. 2 COMMA 374 L. 24/07) - MEZZI STATALI	4.053.194,67	0,00	4.053.194,67	0,00	-13.725,50	13.725,50	1.520.075,50
E02798		ASSEGNAZIONE DELLO STATO PER L'ATTUAZIONE DEL PROGETTO "SUPPORTO IN FAVORE DELLE POLITICHE MINORILI IN SERBIA - RAFFORZAMENTO ISTITUZIONALE PER IL DECENTRAMENTO DEI SERVIZI SOCIALI E LA PROTEZIONE DEI DIRITTI DELL'INFANZIA E ARMONIZZAZIONE DELLA LEGISLAZIONE CON LA NORMATIVA U.E." (CONVENZIONE CON IL MINISTERO DEGLI AFFARI ESTERI DEL 9 DICEMBRE 2008 REP. N. 1314 DEL 12 GENNAIO 2009), MEZZI STATALI	U68239	SPESA PER L'ATTUAZIONE DEL PROGETTO "SUPPORTO ALLE POLITICHE MINORILI IN SERBIA - RAFFORZAMENTO ISTITUZIONALE PER IL DECENTRAMENTO DEI SERVIZI SOCIALI E LA PROTEZIONE DEI DIRITTI DELL'INFANZIA E ARMONIZZAZIONE DELLA LEGISLAZIONE CON LA NORMATIVA U.E." (CONVENZIONE CON IL MINISTERO DEGLI AFFARI ESTERI DEL 9 DICEMBRE 2008 REP. N. 1314 DEL 12 GENNAIO 2009), MEZZI STATALI	0,00	0,00	0,00	0,00	0,00	0,00	69.150,00
E02803		ASSEGNAZIONE DELLO STATO PER L'ATTUAZIONE DELLE DISPOSIZIONI IN MATERIA DI RISCONTRO DIAGNOSTICO SULLE VITTIME DELLA SINDROME DELLA MORTE IMPROVVISATA DEL LATTANTE (SIDS) E DI MORTE INASPETTATA DEL FETO (L. 2 FEBBRAIO 2006, N. 31).	U68048	SPESA PER L'AUTORIZZAZIONE DI CENTRI DI RIFUGIO PER IL RISCONTRO DIAGNOSTICO SULLE VITTIME DELLA SINDROME DELLA MORTE IMPROVVISATA DEL LATTANTE (SIDS) E DI MORTE INASPETTATA DEL FETO (ART. 2, L. 2 FEBBRAIO 2006, N. 31) - MEZZI STATALI	7.127,96	115,63	7.243,59	0,00	0,00	0,00	0,00
E02809		ASSEGNAZIONE DELLO STATO PER INTERVENTI IN AGRICOLTURA, LEGGE 28-2-1986, N.41 ART.12 E LEGGE 8-11-1986, N.762.	U16330	SPESA PER OPERE ED INTERVENTI DI BONIFICA E DI IRRIGAZIONE (ART.28, COMMA 2, LETT.A), L.R. 2 AGOSTO 1984, N.42) - MEZZI STATALI	26.874,92	0,00	0,00	0,00	0,00	26.874,92	199.550,96
E02810		ASSEGNAZIONE DELLO STATO PER LA REALIZZAZIONE DI ATTIVITA' DI CONTROLLO DELLE MALATTIE ANIMALI E PER AZIONI DI SANITA' PUBBLICA VETERINARIA (DECISIONE DEL CONSIGLIO EUROPEO 90/424/CEE DEL 26 GIUGNO 1990).	U64423	SPESA PER LE ATTIVITA' DI CONTROLLO DELLE MALATTIE ANIMALI E PER AZIONI DI SANITA' PUBBLICA VETERINARIA E SICUREZZA ALIMENTARE (DECISIONE DEL CONSIGLIO EUROPEO (90/424/CEE) DEL 26 GIUGNO 1990) - MEZZI STATALI	603.795,36	0,00	142.740,00	0,00	0,00	461.055,36	0,00

Elenco analitico delle risorse vincolate rappresentate nel prospetto del risultato di amministrazione

Natura del vincolo	Capitolo Entrata	Descrizione	Capitolo Spesa	Descrizione	Risorse vincolate al 01/01/2015 (a)	Accertamenti esercizio 2015 (b)	Impegni esercizio 2015 (c)	Fondo pluriennale vincolato dell'esercizio 2015 (d)	Cancellazione dell'accertamento o eliminazione del vincolo (+) e cancellazione degli impegni (-) (e)	Risorse vincolate al 31/12/2015 (f)=(a)+(b)-(c)-(d)-(e)	Residui perenti mandati in operazione negli esercizi precedenti e non ancora riscossi (h)
E02812	CONTRIBUTO PER LA REALIZZAZIONE DI INTERVENTI A FAVORE DEL SETTORE APISTICO (L.24 DICEMBRE 2004, N.313).	CONTRIBUTI IN CONTO CAPITALE A IMPRENDITORI APISTICI SINGOLI E ASSOCIATI PER L'AMMODERNAMENTO DELLE SALE DI SMIELATURA E DEI LOCALI PER LA LAVORAZIONE ED IL CONFEZIONAMENTO DI PRODOTTI APISTICI E PER L'ACQUISTO DI ATTREZZATURE ATTUAZIONE DOCUMENTO PROGRAMMATICO PER IL SETTORE APISTICO - AZIONE 10.10 (L.24 DICEMBRE 2004, N.313) - MEZZI STATALI	31.107,17	0,00	0,00	0,00	0,00	0,00	0,00	31.107,17	0,00
E02823	ASSEGNAZIONE DELLO STATO PER INTERVENTI IN MATERIA DI RAFFORZAMENTO E SVILUPPO DELLE IMPRESE DI TRASFORMAZIONE E COMMERCIALIZZAZIONE DEI PRODOTTI AGRICOLI (ART.13, COMMA 1, D.LGS. 30 APRILE 1998, N.173).	CONTRIBUTI PER IL RAFFORZAMENTO DELLE IMPRESE OPERANTI NEL SETTORE AGRO-ALIMENTARE (ART.13, COMMA 1, D.LGS. 30 APRILE 1998, N.173) - MEZZI STATALI.	1.800.661,68	0,00	210.845,35	0,00	-148.029,25	1.737.845,58	0,00	0,00	
E02831	ASSEGNAZIONE DELLO STATO PER LA FORMAZIONE DEL PERSONALE SANITARIO E DI ALTRE FIGURE PROFESSIONALI PER LA REALIZZAZIONE DI ATTIVITA' DI PREVENZIONE, ASSISTENZA E RIABILITAZIONE DELLE DONNE E DELLE BAMBINE SOTTOPOSTE A PRATICHE DI MUTILAZIONE DEGLI ORGANI GENITALI (L. 9 GENNAIO 2006, N.7).	TRASFERIMENTI ALLE AZIENDE SANITARIE PER LA FORMAZIONE DEL PERSONALE SANITARIO E DI ALTRE FIGURE PROFESSIONALI E PER ATTIVITA' DIRETTE A PREVENIRE E CONTRASTARE LE PRATICHE DI MUTILAZIONE GENITALE FEMMINILE (LEGGE 9 GENNAIO 2006, N.7) - MEZZI STATALI	86.865,28	16.487,09	103.352,37	0,00	0,00	0,00	0,00	0,00	0,00
E02859	ASSEGNAZIONE DELLO STATO PER LA REALIZZAZIONE DEL PROGETTO "SOSTEGNO ALLE INIZIATIVE DI CONTROLLO DEL TABAGISMO: DALLA PIANIFICAZIONE REGIONALE ALLA PIANIFICAZIONE AZIENDALE" (DECRETO DIRETTORIALE MINISTERO DELLA SALUTE DEL 13 DICEMBRE 2006)	TRASFERIMENTO ALLE REGIONI DELLA QUOTA DI COMPETENZA PER L'ATTUAZIONE DEL PROGETTO "SOSTEGNO ALLE INIZIATIVE DI CONTROLLO DEL TABAGISMO: DALLA PIANIFICAZIONE REGIONALE ALLA PIANIFICAZIONE AZIENDALE" (DECRETO DIRETTORIALE MINISTERO DELLA SALUTE DEL 13 DICEMBRE 2006) - MEZZI STATALI	10.000,00	0,00	0,00	0,00	0,00	0,00	0,00	10.000,00	0,00
E02864	ASSEGNAZIONE DELLO STATO PER LA REALIZZAZIONE DEL PROGETTO "SOSTEGNO ALLE FUNZIONI DI INTERFACCIA TRA LE REGIONI E LE PROVINCE AUTONOME E IL CENTRO NAZIONALE PER LA PREVENZIONE ED IL CONTROLLO DELLE MALATTIE" (DECRETO DIRETTORIALE MINISTERO DELLA SALUTE DEL 5 DICEMBRE 2006; DECRETO DIRETTORIALE MINISTERO DEL LAVORO, DELLA SALUTE E DELLE POLITICHE SOCIALI DEL 19 DICEMBRE 2007).	TRASFERIMENTI ALLE AZIENDE DEL SSR E ALL'ARPA PER L'ATTUAZIONE DEL PROGETTO PER IL "SOSTEGNO ALLE FUNZIONI DI INTERFACCIA TRA LE REGIONI E LE PROVINCE AUTONOME E IL CENTRO NAZIONALE PER LA PREVENZIONE ED IL CONTROLLO DELLE MALATTIE" (DECRETO DIRETTORIALE MINISTERO DELLA SALUTE DEL 5 DICEMBRE 2006) - MEZZI STATALI	0,00	0,00	0,00	0,00	0,00	0,00	0,00	0,00	486.887.889

Elenco analitico delle risorse vincolate rappresentate nel prospetto del risultato di amministrazione

Natura del vincolo	Capitolo Entrata	Descrizione	Capitolo Spesa	Descrizione	Risorse vincolate al 01/01/2015 (a)	Accertamenti esercizio 2015 (b)	Impegni esercizio 2015 (c)	Fondo pluriennale vincolato dell'esercizio 2015 (d)	Cancellazione dell'accertamento o eliminazione del vincolo (+) e cancellazione degli impegni (-) (e)	Risorse vincolate al 31/12/2015 (f)=(a)+(b)-(c)-(d)+(e)	Residui perenti mandati in prelievo negli esercizi precedenti e non ancora riscossi (h)
E02864		ASSEGNAZIONE DELLO STATO PER LA REALIZZAZIONE DEL PROGETTO "SOSTEGNO ALLE FUNZIONI DI INTERFACCIA TRA LE REGIONI E LE PROVINCE AUTONOME E IL CENTRO NAZIONALE PER LA PREVENZIONE ED IL CONTROLLO DELLE MALATTIE" (DECRETO DIRETTORIALE MINISTERO DELLA SALUTE DEL 5 DICEMBRE 2006; DECRETO DIRETTORIALE MINISTERO DEL LAVORO DELLA SALUTE E DELLE POLITICHE SOCIALI DEL 19 DICEMBRE 2007).	U64204	CONTRIBUTO NAZIONALE ITALIANA CAMMINA (CITTA' AMICHE DELL'INFANZIA E DELL'ADOLESCENZA) PER L'ATTUAZIONE DEL PROGETTO PER IL "SOSTEGNO ALLE FUNZIONI DI INTERFACCIA TRA LE REGIONI E LE PROVINCE AUTONOME E IL CENTRO NAZIONALE PER LA PREVENZIONE ED IL CONTROLLO DELLE MALATTIE" (DECRETO DIRETTORIALE MINISTERO DELLA SALUTE DEL 5 DICEMBRE 2006) - MEZZI STATALI	0,00	0,00	0,00	0,00	0,00	0,00	7.500,00
E02865		ASSEGNAZIONE DELLO STATO DI SOMME DESTINATE AL PAGAMENTO DELLE INDENNITA' DI ABBATTIMENTO DI ANIMALI COLPITI DA AFIA EPIZOOTICA E DA ALTRE MALATTIE EPIZOOTICHE (L. 2 GIUGNO 1988, N.218).	U64280	INDENNITA' PER L'ABBATTIMENTO DEGLI ANIMALI (LEGGE 2/6/1988, N.218) - MEZZI STATALI.	2.365,94	0,00	0,00	0,00	0,00	2.365,94	0,00
E02868		ASSEGNAZIONE DELLO STATO PER LA REALIZZAZIONE DELLA LEGGE QUADRO IN MATERIA DI ANIMALI DI AFFEZIONE E PREVENZIONE DEL RANDAGISMO (ART.8, L. 14 AGOSTO 1991, N.281)	U64405	CONTRIBUTI ALLE PROVINCE PER LA COSTRUZIONE E LA RISTRUTTURAZIONE DI RICOVERI PER CANI E GATTI (L. 14 AGOSTO 1991, N.281 E ART.5, COMMA 3, ART.31, COMMA 2, L.R. 7 APRILE 2000, N.27) - MEZZI STATALI.	416.684,64	0,00	0,00	0,00	-464.014,78	880.699,42	219.742,63
E02868		ASSEGNAZIONE DELLO STATO PER LA REALIZZAZIONE DELLA LEGGE QUADRO IN MATERIA DI ANIMALI DI AFFEZIONE E PREVENZIONE DEL RANDAGISMO (ART.8, L. 14 AGOSTO 1991, N.281)	U64415	CONTRIBUTI ALLE PROVINCE PER L'ESPLETAMENTO DELLE COMPETENZE DI CUI ALL'ART. 3 DELLA L. 14 AGOSTO 1991, N. 281 IN MATERIA DI RANDAGISMO (L.14 AGOSTO 1991, 281 E ART. 5, COMMA 3, L.R. 7 APRILE 2000, N.27) - MEZZI STATALI.	244.548,43	0,00	0,00	0,00	0,00	244.548,43	0,00
E02868		ASSEGNAZIONE DELLO STATO PER LA REALIZZAZIONE DELLA LEGGE QUADRO IN MATERIA DI ANIMALI DI AFFEZIONE E PREVENZIONE DEL RANDAGISMO (ART.8, L. 14 AGOSTO 1991, N.281)	U64425	SPESA PER LA REALIZZAZIONE DI UN SISTEMA PER LA GESTIONE INFORMATIZZATA DELL'ANAGRAFE CANINA REGIONALE E PER I PROGRAMMI DI STERILIZZAZIONE ED ALTRE INIZIATIVE VOLTE A PREVENIRE IL FENOMENO DEL RANDAGISMO (L. 14 AGOSTO 1991, N.281 E ART. 5, COMMA 3 BIS, L.R. 7 APRILE 2000, N.27) - MEZZI STATALI	212.739,67	22.743,10	235.482,77	0,00	-71.345,13	71.345,13	12.686,71
E02869		ASSEGNAZIONE DELLO STATO PER LA REALIZZAZIONE DELLA BANCA DATI PER L'IDENTIFICAZIONE E LA REGISTRAZIONE DEGLI ANIMALI (D.L. 31 GENNAIO 1997 N.11 CONVERTITO CON MODIFICAZIONI DALLA L. 28 MARZO 1997, N.81 E D.L. 21 NOVEMBRE 2000, N.335 CONVERTITO DALLA L. 19 GENNAIO 2001, N.3).	U64255	ASSEGNAZIONI ALLE AZIENDE USL PER LA REALIZZAZIONE DELLA BANCA DATI PER L'IDENTIFICAZIONE E LA REGISTRAZIONE DEGLI ANIMALI (ART. 1, COMMA 36 D.L. 31/1/1997 N. 11 CONVERTITO, CON MODIFICAZIONI, DALLA L. 28/03/1997, N. 81 E D.L. 21 NOVEMBRE 2000, N. 335 CONVERTITO DALLA L. 19 GENNAIO 2001, N. 3) - MEZZI STATALI	373.631,19	10.685,72	384.316,91	0,00	0,00	0,00	0,00
E02873		ASSEGNAZIONE DELLO STATO PER L'ATTUAZIONE DEL PROGRAMMA DI INTERVENZIONI SUI FARMACI, FARMACOVIGILANZA ED EDUCAZIONE SANITARIA (ART.36, COMMA 14, L. 23 DICEMBRE 1997, N.449).	U62510	INTERVENTI PER L'ATTUAZIONE DEL PROGRAMMA DI INFORMAZIONE SUI FARMACI, FARMACOVIGILANZA ED EDUCAZIONE SANITARIA (ART. 36, COMMA 14, L. 23 DICEMBRE 1997, N.449) - MEZZI STATALI	2.030.953,85	0,00	2.030.953,85	0,00	-4.499,50	4.499,50	306.600,00

Elenco analitico delle risorse vincolate rappresentate nel prospetto del risultato di amministrazione

Natura del vincolo	Capitolo Entrata	Descrizione	Capitolo Spesa	Descrizione	Risorse vincolate al 01/01/2015 (a)	Accertamenti esercizio 2015 (b)	Impegni esercizio 2015 (c)	Fondo pluriennale vincolato dell'esercizio 2015 (d)	Cancellazione dell'accertamento o eliminazione del vincolo (+) e cancellazione degli impegni (-) (e)	Risorse vincolate al 31/12/2015 (f)=(a)+(b)-(c)+(d)-(e)	Residui perenti mandati in perenzione negli esercizi precedenti e non ancora riscossi (h)
	E02873	ASSEGNAZIONE DELLO STATO PER IL PROGRAMMA DI LATTUAZIONE DEL SUOI FARMACI, INFORMAZIONE ED EDUCAZIONE FARMACOVIGILANZA (ART.36, COMMA 14, L. 27 DICEMBRE 1997, N.449).	U52332	TRASFERIMENTI A AZIENDE SANITARIE PER INTERVENTI DI FARMACOVIGILANZA ATTIVA (ART. 36, COMMA 14, L. 27 DICEMBRE 1997, N.449 E ART. 1, COMMA 819, L. 27 DICEMBRE 2006, N.296) - MEZZI STATALI	0,00	0,00	0,00	0,00	0,00	0,00	206.000,00
	E02875	ASSEGNAZIONE DELLO STATO PER IL FINANZIAMENTO DELLE FUNZIONI DEGLI ISTITUTI PENITENZARI (ART. 2, COMMI 1 E 2, D.M. 10 APRILE 2002 E ART. 6, D.P.C.M. 1 APRILE 2008).	U52332	ASSEGNAZIONI ALLE AZIENDE SANITARIE LOCALI PER IL FINANZIAMENTO DEGLI ONERI DEL PERSONALE OPERANTE NEGLI ISTITUTI PENITENZARI, TRASFERITO AL SERVIZIO SANITARIO NAZIONALE (ART. 2, D.M. 10 APRILE 2002) - MEZZI STATALI	0,00	0,00	0,00	0,00	0,00	0,00	282.200,00
	E02877	ASSEGNAZIONE DELLO STATO A FAVORE DEI TITOLARI DI PENSIONE DI GUERRA PER IL PAGAMENTO DEI MEDICINALI CLASSIFICATI IN CLASSE C (L. 19 LUGLIO 2000, N.203)	U51733	ASSEGNAZIONE ALLE AZIENDE USI PER IL FINANZIAMENTO DI FARMACI DI CLASSE C) A FAVORE DI TITOLARI DI PENSIONI DI GUERRA (LEGGE 19 LUGLIO 2000, N.203) - MEZZI STATALI.	1.816.775,61	0,00	1.816.775,61	0,00	0,00	0,00	0,00
	E02878	SOPRAVVENIENZE ATTIVE SUL FONDO SANITARIO NAZIONALE AFFERENTI LE GESTIONI PREGRESSE AI SENSI DELLA L. 23 DICEMBRE 1978, N.833 - PARTE CORRENTE.	U51705	SOPRAVVENIENZE PASSIVE DI ASSEGNAZIONI CORRENTI A DESTINAZIONE INDISTINTA (LEGGE 833/78) - MEZZI STATALI.	8.615.032,70	0,00	8.615.032,70	0,00	0,00	0,00	0,00
	E02878	SOPRAVVENIENZE ATTIVE SUL FONDO SANITARIO NAZIONALE AFFERENTI LE GESTIONI PREGRESSE AI SENSI DELLA L. 23 DICEMBRE 1978, N.833 - PARTE CORRENTE.	U51735	QUOTA DEL FONDO SANITARIO NAZIONALE DI PARTE CORRENTE VINCOLATA AL FINANZIAMENTO DEI PROGRAMMI DEL PIANO SANITARIO NAZIONALE (ART. 51, COMMA 1, LEGGE 3 DICEMBRE 1978, N. 833 E ART.2 LEGGE 23 OTTOBRE 1985, N. 595) - MEZZI STATALI.	211.748,46	0,00	211.748,46	0,00	0,00	0,00	0,00
	E02878	SOPRAVVENIENZE ATTIVE SUL FONDO SANITARIO NAZIONALE AFFERENTI LE GESTIONI PREGRESSE AI SENSI DELLA L. 23 DICEMBRE 1978, N.833 - PARTE CORRENTE.	U51737	FONDO SANITARIO NAZIONALE DI PARTE CORRENTE - ASSEGNAZIONI ALLE AZIENDE ED ENTI DEL SERVIZIO SANITARIO REGIONALE PER FONDI EX ART. 1, COMMI 34 E 34 BIS DELLA LEGGE 23 DICEMBRE 1996, N.682 E EX ART. 72, COMMA 6 DELLA LEGGE 23 DICEMBRE 1998, N.448 - MEZZI STATALI	327.030,07	0,00	241.988,07	0,00	0,00	85.042,00	0,00
	E02880	ASSEGNAZIONE DELLO STATO SUL FONDO SANITARIO NAZIONALE DI PARTE CORRENTE E CONTRIBUTI SANITARI A NORMA DELL'ART.39, DLGS. 15 DICEMBRE 1997, N.446.	U51700	FONDO SANITARIO NAZIONALE DI PARTE CORRENTE, ASSEGNAZIONI ALLE AZIENDE SANITARIE DELLA REGIONE (ART. 39, DLGS 15 DICEMBRE 1997, N.446) - MEZZI STATALI.	0,00	0,00	0,00	0,00	0,00	0,00	0,00
	E02880	ASSEGNAZIONE DELLO STATO SUL FONDO SANITARIO NAZIONALE DI PARTE CORRENTE E CONTRIBUTI SANITARI A NORMA DELL'ART.39, DLGS. 15 DICEMBRE 1997, N.446.	U51718	FONDO DESTINATO AL FINANZIAMENTO DELLE UO SLL DELLA SPESA CORRENTE VINCOLATA DA IMPEGARE IN CONFORMITA' DELLE PREVISIONI PROGRAMMATICHE DI SETTORE (L.R. 9 MARZO 1990, N.15 - ABROGATA) - MEZZI STATALI	420.668,28	0,00	420.668,28	0,00	0,00	0,00	0,00

Elenco analitico delle risorse vincolate rappresentate nel prospetto del risultato di amministrazione

Natura del vincolo	Capitolo Entrata	Descrizione	Capitolo Spesa	Descrizione	Risorse vincolate al 01/01/2015 (a)	Accertamenti esercizio 2015 (b)	Impegni esercizio 2015 (c)	Fondo pluriennale vincolato dell'esercizio 2015 (d)	Cancellazione dell'accertamento o eliminazione del vincolo (+) e cancellazione degli impegni (-) (e)	Risorse vincolate al 31/12/2015 (f)=(a)+(b)-(c)-(d)+(e)	Residui perenti mandati in preenzione negli esercizi precedenti e non ancora riscossi (h)
E02880	ASSEGNAZIONE DELLO STATO SUL FONDO SANITARIO NAZIONALE DI PARTE CORRENTE E CONTRIBUTI SANITARI A NORMA DELL'ART.39, D.LGS. 15 DICEMBRE 1997, N.446.	192.536,42	0,00	IMPEGGATA DIRETTAMENTE DALLA REGIONE PER INTERVENTI DI PROMOZIONE E SUPPORTO NEI CONFRONTI DELLE AZIENDE SANITARIE IN RELAZIONE AL PERSEGUIMENTO DEGLI OBIETTIVI DEL PIANO SANITARIO NAZIONALE E REGIONALE (ART.2, D.LGS. 30/12/92, N.502) - MEZZI STATALI.	0,00	192.536,42	0,00	0,00	0,00	0,00	0,00
E02883	ASSEGNAZIONE DELLO STATO PER LA REALIZZAZIONE DI STRUTTURE PER LE CURE PALIATIVE (ART.1, D.L. 28 DICEMBRE 1998, N.450 CONVERTITO CON MODIFICAZIONI L. 26 FEBBRAIO 1999, N.39).	0,00	0,00	ASSEGNAZIONI ALLE AZIENDE SANITARIE E AD ALTRI SOGGETTI PER LA REALIZZAZIONE DI STRUTTURE PER LE CURE PALIATIVE (ART.1 D.L. 28 DICEMBRE 1998, N. 450, CONVERTITO CON MODIFICAZIONI DALLA L. 26 FEBBRAIO 1999, N.39) - MEZZI STATALI.	0,00	0,00	0,00	0,00	0,00	0,00	89.543,45
E02885	ASSEGNAZIONE DELLO STATO SUL FONDO SANITARIO NAZIONALE A NORMA DELL'ART.31, COMMA 1, L.23 DICEMBRE 1978, N.833 - SPESE DI INVESTIMENTO.	298.186,72	0,00	ASSEGNAZIONI PER INVESTIMENTI SULLE STRUTTURE SANITARIE (LEGGE 833/78) - MEZZI STATALI.	0,00	298.186,72	0,00	0,00	0,00	0,00	0,00
E02886	ASSEGNAZIONE DELLO STATO PER LA FORMAZIONE SPECIFICA IN MEDICINA GENERALE - FONDO SANITARIO NAZIONALE - QUOTA DI PARTE CORRENTE VINCOLATA (L. 8 APRILE 1988 N.109; D.LGS. 17 AGOSTO 1999, N. 368).	4.641.326,10	0,00	ASSEGNAZIONI ALLE AZIENDE SANITARIE NELL'AMBITO DEL FINANZIAMENTO DELLA FORMAZIONE SPECIFICA IN MEDICINA GENERALE - FONDO SANITARIO NAZIONALE - QUOTA DI PARTE CORRENTE VINCOLATA (LEGGE 8 APRILE 1988, N.109; D.LGS. 17 AGOSTO 1999, N.368) - MEZZI STATALI	0,00	4.641.326,10	0,00	0,00	0,00	0,00	0,00
E02886	ASSEGNAZIONE DELLO STATO PER LA FORMAZIONE SPECIFICA IN MEDICINA GENERALE - FONDO SANITARIO NAZIONALE - QUOTA DI PARTE CORRENTE VINCOLATA (L. 8 APRILE 1988 N.109; D.LGS. 17 AGOSTO 1999, N. 368).	6.922.822,49	0,00	SPESE PER LA FORMAZIONE SPECIFICA IN MEDICINA GENERALE DIRETTAMENTE GESTITE DALLA REGIONE - FONDO SANITARIO NAZIONALE - QUOTA DI PARTE CORRENTE VINCOLATA (LEGGE 8 APRILE 1988, N.109; D.LGS. 17 AGOSTO 1999, N.368) - MEZZI STATALI	0,00	6.922.822,49	0,00	-974,71	974,71	0,00	0,00
E02886	ASSEGNAZIONE DELLO STATO PER LA FORMAZIONE SPECIFICA IN MEDICINA GENERALE - FONDO SANITARIO NAZIONALE - QUOTA DI PARTE CORRENTE VINCOLATA (L. 8 APRILE 1988 N.109; D.LGS. 17 AGOSTO 1999, N. 368).	934.321,07	0,00	COMPENSI PER COMMISSIONI DI ESAME NELL'AMBITO DEL FINANZIAMENTO DELLA FORMAZIONE SPECIFICA IN MEDICINA GENERALE - FONDO SANITARIO NAZIONALE - QUOTA DI PARTE CORRENTE VINCOLATA (LEGGE 8 APRILE 1988, N.109; D.LGS. 17 AGOSTO 1999, N.368) - MEZZI STATALI	0,00	0,00	0,00	0,00	0,00	934.321,07	0,00
E02886	ASSEGNAZIONE DELLO STATO PER LA FORMAZIONE SPECIFICA IN MEDICINA GENERALE - FONDO SANITARIO NAZIONALE - QUOTA DI PARTE CORRENTE VINCOLATA (L. 8 APRILE 1988 N.109; D.LGS. 17 AGOSTO 1999, N. 368).	20.000,00	0,00	SPESE PER ACQUISTI DI BENI DI CONSUMO PER LA FORMAZIONE SPECIFICA IN MEDICINA GENERALE DIRETTAMENTE GESTITE DALLA REGIONE - FONDO SANITARIO NAZIONALE - QUOTA DI PARTE CORRENTE VINCOLATA (LEGGE 8 APRILE 1988, N.109; D.LGS. 17 AGOSTO 1999, N.368) - MEZZI STATALI	0,00	7.068,66	0,00	0,00	0,00	12.931,34	0,00

Elenco analitico delle risorse vincolate rappresentate nel prospetto del risultato di amministrazione

Natura del vincolo	Capitolo Entrata	Descrizione	Capitolo Spesa	Descrizione	Risorse vincolate al 01/01/2015 (a)	Accertamenti esercizio 2015 (b)	Impegni esercizio 2015 (c)	Fondo pluriennale vincolato dell'esercizio 2015 (d)	Cancellazione dell'accertamento o eliminazione del vincolo (+) e cancellazione degli impegni (-) (e)	Risorse vincolate al 31/12/2015 (f)=(a)+(b)-(c)-(d)-(e)	Residui perenti mandati in prelievo negli esercizi precedenti e non ancora riscossi (h)
E02886		ASSEGNAZIONE DELLO STATO PER LA FORMAZIONE SPECIFICA IN MEDICINA GENERALE - FONDO SANITARIO NAZIONALE - QUOTA DI PARTE CORRENTE VINCOLATA (L. 8 APRILE 1988 N.109; D.LGS. 17 AGOSTO 1999, N. 368).	U51759	SPESA PER UTILIZZO DI BENI DI TERZI PER LA FORMAZIONE SPECIFICA IN MEDICINA GENERALE DIRETTAMENTE GESTITE DALLA REGIONE - FONDO SANITARIO NAZIONALE - QUOTA DI PARTE CORRENTE VINCOLATA (LEGGE 8 APRILE 1988, N.109; D.LGS. 17 AGOSTO 1999, N.368) - MEZZI STATALI	40.000,00	0,00	37.000,16	0,00	0,00	2.999,84	0,00
E02886		ASSEGNAZIONE DELLO STATO PER LA FORMAZIONE SPECIFICA IN MEDICINA GENERALE - FONDO SANITARIO NAZIONALE - QUOTA DI PARTE CORRENTE VINCOLATA (L. 8 APRILE 1988 N.109; D.LGS. 17 AGOSTO 1999, N. 368).	U51762	SPESA PER SERVIZI DIVERSI PER LA FORMAZIONE SPECIFICA IN MEDICINA GENERALE DIRETTAMENTE GESTITE DALLA REGIONE - FONDO SANITARIO NAZIONALE - QUOTA DI PARTE CORRENTE VINCOLATA (LEGGE 8 APRILE 1988, N.109; D.LGS. 17 AGOSTO 1999, N.368) - MEZZI STATALI	15.000,00	0,00	0,00	0,00	0,00	15.000,00	0,00
E02889		ASSEGNAZIONE DELLO STATO PER LA REALIZZAZIONE DI INTERVENTI DI RIORGANIZZAZIONE E RIQUALIFICAZIONE DELL'ASSISTENZA SANITARIA (ART.71, L.23 DICEMBRE 1998, N.448).	U52508	INTERVENTI DI RIORGANIZZAZIONE E RIQUALIFICAZIONE DELL'ASSISTENZA SANITARIA NEI GRANDI CENTRI URBANI (ART.71, LEGGE 23 DICEMBRE 1998, N.448), MEZZI STATALI	0,00	0,00	0,00	0,00	0,00	0,00	241.781,13
E02892		ASSEGNAZIONI DELLO STATO SUL FONDO SANITARIO NAZIONALE PER IL FINANZIAMENTO DI PROGRAMMI PER INIZIATIVE DI INTERESSE CENTRALE DI RILIEVO INTERREGIONALE. (LEGGE 23-12-1978, N. 833).	U51745	QUOTA DEL FONDO SANITARIO NAZIONALE DI PARTE CORRENTE A DESTINAZIONE VINCOLATA PER IL FINANZIAMENTO DI PROGRAMMI PER INIZIATIVE DI INTERESSE CENTRALE DI RILIEVO INTERREGIONALE (L. 23/12/78, N. 833) - MEZZI STATALI.	120.747,02	0,00	120.747,02	0,00	0,00	0,00	0,00
E02893		ASSEGNAZIONE DELLO STATO PER IL RIPIANO DEI DISAVANZI DEL SERVIZIO SANITARIO NAZIONALE AL 31 DICEMBRE 1999 (LEGGE 28 MARZO 2001, N.129).	U51905	TRASFERIMENTI ALLE AZIENDE SANITARIE PER IL RIPIANO DEI DISAVANZI AL 31 DICEMBRE 1999 (LEGGE 28 MARZO 2001, N.129) MEZZI STATALI	922.216,54	0,00	0,00	0,00	0,00	922.216,54	0,00
E02898		ASSEGNAZIONE DELLO STATO PER INTERVENTI URGENTI DI PREVENZIONE E LOTTA CONTRO L'AIDS. (LEGGE 5 GIUGNO 1990 N. 135 - ART. 1, LETTERE C), D), E) E COMMA 2).	U51780	INTERVENTI URGENTI PER LA PREVENZIONE E LA LOTTA CONTRO L'AIDS (LEGGE 5 GIUGNO 1990, N.135) - MEZZI STATALI.	9.327,45	0,00	9.327,45	0,00	0,00	0,00	2.086.380,84
E02900		ASSEGNAZIONE DELLO STATO SUL FONDO SANITARIO NAZIONALE PARTECORRENTE PER L'ASSISTENZA SANITARIA A FAVORE DEI CITTADINI JUGOSLAVI (LEGGE 23 DICEMBRE 1991, N. 423).	U51724	ASSEGNAZIONE A VALERE SUL FONDO SANITARIO NAZIONALE PER L'ASSISTENZA SANITARIA A FAVORE DEI CITTADINI JUGOSLAVI (L.23 DICEMBRE 1991, N. 423) - MEZZI STATALI.	206.066,30	0,00	206.066,30	0,00	0,00	0,00	0,00
E02903		ASSEGNAZIONE DELLO STATO PER LA REALIZZAZIONE DELLE ATTIVITA' PREVISTE DAL PROGRAMMA "PRODUZIONE DI UN MANUALE DI RIFERIMENTO PER IL GOVERNO CLINICO E LA QUALITA' IN FORMA INTEGRATA NONCHE' LA SPERIMENTAZIONE DELLO STESSO" (ACCORDO DI COLLABORAZIONE CON IL MINISTERO DEL LAVORO, DELLA SALUTE E DELLE POLITICHE SOCIALI DEL 20 OTTOBRE 2006).	U56280	SPESA PER REALIZZAZIONE DELLE ATTIVITA' PREVISTE DAL PROGRAMMA "PRODUZIONE DI UN MANUALE DI RIFERIMENTO PER IL GOVERNO CLINICO E LA QUALITA' IN FORMA INTEGRATA NONCHE' LA SPERIMENTAZIONE DELLO STESSO" (ACCORDO DI COLLABORAZIONE CON IL MINISTERO DEL LAVORO, DELLA SALUTE E DELLE POLITICHE SOCIALI DEL 20 OTTOBRE 2006) - MEZZI STATALI	0,00	0,00	0,00	0,00	0,00	0,00	222.750,00

Elenco analitico delle risorse vincolate rappresentate nel prospetto del risultato di amministrazione

Natura del vincolo	Capitolo Entrata	Descrizione	Capitolo Spesa	Descrizione	Risorse vincolate al 01/01/2015 (a)	Accertamenti esercizio 2015 (b)	Impegni esercizio 2015 (c)	Fondo pluriennale vincolato dell'esercizio 2015 (d)	Cancellazione dell'accertamento o eliminazione del vincolo (+) e cancellazione degli impegni (-) (e)	Risorse vincolate al 31/12/2015 (f)=(a)+(b)-(c)-(d)+(e)	Residui perenti mandati in prelievo negli esercizi precedenti e non ancora riscossi (h)
E02908		ASSEGNAZIONE DELLO STATO SUL FONDO SANITARIO NAZIONALE IN OTTEMPERANZA ALLA SENTENZA N.123/1991 DELLA CORTE COSTITUZIONALE CONCERNENTE L'INQUADRAMENTO DEI FARMACISTI DI PROVENIENZA OSPEDALIERA NEL PROFILO DEI FARMACISTI COADUTORI (LEGE 23/12/78 N. 833)	U51787	TRASFERIMENTI ALLE U.S.S.I.L. IN OTTEMPERANZA ALLA SENTENZA N. 123/1991 DELLA CORTE COSTITUZIONALE CONCERNENTE L'INQUADRAMENTO DEI FARMACISTI DI PROVENIENZA OSPEDALIERA NEL PROFILO DEI FARMACISTI COADUTORI (LEGE 23/12/78 N. 833 - MEZZI STATALI).	454.791,25	0,00	0,00	0,00	0,00	454.791,25	0,00
E02910		ASSEGNAZIONE DELLO STATO SUL FONDO SANITARIO NAZIONALE PER IL FINANZIAMENTO DEL SOGGIORNO ALL'ESTERO PER CURE AI SENSI DEL COMMA 6, LETT. B) DELL'ART. 42 DELLA LEGGE 5/2/1992 N. 104	U51789	TRASFERIMENTO ALLE U.S.S.I.L. PER IL FINANZIAMENTO DEL SOGGIORNO ALL'ESTERO PER CURE AI SENSI DEL COMMA 6, LETT. B) DELL'ART. 42 DELLA LEGGE 5/2/1992 N. 104 - MEZZI STATALI.	35.548,76	0,00	35.548,76	0,00	0,00	0,00	0,00
E02916		ASSEGNAZIONE DELLO STATO SUL FONDO SANITARIO NAZIONALE PER LO SVOLGIMENTO DI CORSI DI FORMAZIONE ED AGGIORNAMENTO PROFESSIONALE NELL'AMBITO DEL PROGRAMMA DI INTERVENTI URGENTI PER LA PREVENZIONE E LA LOTTA CONTRO L'AIDS (ART. 1, COMMA 1 LETT. A), L. 5 GIUGNO 1990, N.135).	U51781	INTERVENTI PER LO SVOLGIMENTO DI CORSI DI FORMAZIONE, AGGIORNAMENTO PROFESSIONALE ED EDUCAZIONE ALLA SALUTE, NELL'AMBITO DEL PROGRAMMA DI INTERVENTI URGENTI PER LA PREVENZIONE E LA LOTTA CONTRO L'AIDS (ART. 1, COMMA 1, LETT. D), L. 5 GIUGNO 1990, N.135) - MEZZI STATALI	0,00	0,00	0,00	0,00	0,00	0,00	0,00
E02917		ASSEGNAZIONI DELLO STATO DESTINATE ALLA REALIZZAZIONE DI ATTIVITA' VOLTE A FAVORIRE L'ACCESSO DA PARTE DEGLI UTENTI ALLE TECNICHE DI PROCREAZIONE ASSISTITA (ART. 18, L. 19 FEBBRAIO 2004, N.40).	U51756	ASSEGNAZIONI ALLE AZIENDE SANITARIE PER LO SVOLGIMENTO DI ATTIVITA' VOLTE A FAVORIRE L'ACCESSO DA PARTE DEGLI UTENTI ALLE TECNICHE DI PROCREAZIONE MEDICALMENTE ASSISTITA (ART. 18, L. 19 FEBBRAIO 2004, N. 40) - MEZZI STATALI.	134.477,00	34.732,00	169.209,00	0,00	0,00	0,00	0,00
E02923		ASSEGNAZIONI DELLO STATO PER INIZIATIVE PREVISTE DA LEGGI NAZIONALI O DAL PIANO SANITARIO NAZIONALE RIGUARDANTI PROGRAMMI SPECIALI DI RILEVO INTERREGIONALE O NAZIONALE, PER RICERCHE O SPERIMENTAZIONI (ART.12, COMMA 2, LETT.B), DLGS. 30 DICEMBRE 1992, N. 502)	U51612	FONDO SANITARIO REGIONALE DI PARTE CORRENTE - QUOTA IN GESTIONE SANITARIA ACCENTRATA PRESSO LA REGIONE - RIMBORSI AD AZIENDE SANITARIE ED ALTRI ENTI PER SPESE DI PERSONALE DI CUI SI AVVALE L'AGENZIA SANITARIA E SOCIALE REGIONALE (ART. 2, DLGS. 30 DICEMBRE 1992, N.502)	0,00	0,00	0,00	0,00	0,00	0,00	0,00
E02923		ASSEGNAZIONI DELLO STATO PER INIZIATIVE PREVISTE DA LEGGI NAZIONALI O DAL PIANO SANITARIO NAZIONALE RIGUARDANTI PROGRAMMI SPECIALI DI RILEVO INTERREGIONALE O NAZIONALE, PER RICERCHE O SPERIMENTAZIONI (ART.12, COMMA 2, LETT.B), DLGS. 30 DICEMBRE 1992, N. 502)	U56031	ASSEGNAZIONI DELLO STATO PER INIZIATIVE PREVISTE DA LEGGI NAZIONALI O DAL PIANO SANITARIO NAZIONALE RIGUARDANTI PROGRAMMI SPECIALI DI RILEVO INTERREGIONALE O NAZIONALE, PER RICERCHE O SPERIMENTAZIONI (ART.12, COMMA 2, LETT.B), DLGS. 30 DICEMBRE 1992, N. 502)	0,00	0,00	0,00	0,00	0,00	0,00	0,00
E02923		ASSEGNAZIONI DELLO STATO PER INIZIATIVE PREVISTE DA LEGGI NAZIONALI O DAL PIANO SANITARIO NAZIONALE RIGUARDANTI PROGRAMMI SPECIALI DI RILEVO INTERREGIONALE O NAZIONALE, PER RICERCHE O SPERIMENTAZIONI (ART.12, COMMA 2, LETT.B), DLGS. 30 DICEMBRE 1992, N. 502)	U56119	TRASFERIMENTO ALLE REGIONI E ALLE AGENZIE SANITARIE DELLE QUOTE DI COMPETENZA PER L'ATTUAZIONE DEL PROGETTO DI RICERCA "COME GARANTIRE L'APPLICAZIONE DEGLI INTERVENTI EFFICACI NELL'ASSISTENZA ALLO STROKE", (ARTT. 12 E 12BIS, DLGS. 502/92 E SUCCESSIVE MODIFICAZIONI) - MEZZI STATALI	0,00	0,00	0,00	0,00	0,00	0,00	1.000,00

Elenco analitico delle risorse vincolate rappresentate nel prospetto del risultato di amministrazione

Natura del vincolo	Capitolo Entrata	Descrizione	Capitolo Spesa	Descrizione	Risorse vincolate al 01/01/2015 (a)	Accertamenti esercizio 2015 (b)	Impegni esercizio 2015 (c)	Fondo pluriennale vincolato dell'esercizio 2015 (d)	Cancellazione dell'accertamento o eliminazione del vincolo (+) e cancellazione degli impegni (-) (e)	Risorse vincolate al 31/12/2015 (f)=(a)+(b)-(c)-(d)+(e)	Residui perenti mandati in preenzione negli esercizi precedenti e non ancora riscossi (h)
E02923	ASSEGNAZIONI DELLO STATO PER INIZIATIVE PREVISTE DA LEGGI NAZIONALI O DAL PIANO SANITARIO NAZIONALE RIGUARDANTI PROGRAMMI SPECIALI DI RILEVO INTERREGIONALE O NAZIONALE, PER RICERCHE O SPERIMENTAZIONI (ART.12, COMMA 2, LETT.B), DLGS. 30 DICEMBRE 1992, N. 502)	US6246	SPESA PER L'ATTUAZIONE DEI PROGETTI NN. 1,2,3,4,5,6,7,8 E 9 NELL'AMBITO DEL PROGRAMMA INTEGRATO DI ONCOLOGIA "COME CONIUGARE INNOVAZIONE E APPROPRIATEZZA NELL'ASSISTENZA AL PAZIENTE ONCOLOGICO" (ARTT. 12 E 12 BIS, DLGS. 30 DICEMBRE 1992, N. 502) - MEZZI STATALI	0,00	0,00	0,00	0,00	0,00	0,00	0,00	0,00
E02923	ASSEGNAZIONI DELLO STATO PER INIZIATIVE PREVISTE DA LEGGI NAZIONALI O DAL PIANO SANITARIO NAZIONALE RIGUARDANTI PROGRAMMI SPECIALI DI RILEVO INTERREGIONALE O NAZIONALE, PER RICERCHE O SPERIMENTAZIONI (ART.12, COMMA 2, LETT.B), DLGS. 30 DICEMBRE 1992, N. 502)	US6284	SPESA PER LA REALIZZAZIONE DEL PROGETTO "NEW IMMUNOTHERAPEUTIC STRATEGIES FOR HEPATOCELLULAR CARCINOMA" (ART. 12, COMMA 2, LETT. B) DLGS. 30 DICEMBRE 1992, N.502 E CONVENZIONE CON IL MINISTERO DELLA SALUTE N.33 DELL'19/2010) - MEZZI STATALI	0,00	0,00	0,00	0,00	0,00	0,00	0,00	167.574,00
E02923	ASSEGNAZIONI DELLO STATO PER INIZIATIVE PREVISTE DA LEGGI NAZIONALI O DAL PIANO SANITARIO NAZIONALE RIGUARDANTI PROGRAMMI SPECIALI DI RILEVO INTERREGIONALE O NAZIONALE, PER RICERCHE O SPERIMENTAZIONI (ART.12, COMMA 2, LETT.B), DLGS. 30 DICEMBRE 1992, N. 502)	US6296	SPESA PER LA REALIZZAZIONE DEL PROGETTO "AUTOPHAGY MODULATION AS TARGET TO DEVELOP NOVEL PHARMACOLOGICAL APPROACHES FOR MITOCHONDRIAL DISORDERS" (ART. 12, COMMA 2, LETT. B) DLGS. 30 DICEMBRE 1992, N.502 E CONVENZIONE CON IL MINISTERO DELLA SALUTE N.48 DELL'1 SETTEMBRE 2010) - MEZZI STATALI	0,00	0,00	0,00	0,00	0,00	0,00	0,00	121.946,20
E02923	ASSEGNAZIONI DELLO STATO PER INIZIATIVE PREVISTE DA LEGGI NAZIONALI O DAL PIANO SANITARIO NAZIONALE RIGUARDANTI PROGRAMMI SPECIALI DI RILEVO INTERREGIONALE O NAZIONALE, PER RICERCHE O SPERIMENTAZIONI (ART.12, COMMA 2, LETT.B), DLGS. 30 DICEMBRE 1992, N. 502)	US6288	SPESA PER LA REALIZZAZIONE DEL PROGETTO "MESENCHYMAL STEM CELLS AND CANCER TOWARD SAFER CELL-BASED THERAPEUTIC APPLICATIONS" (ART. 12, COMMA 2, LETT. B) DLGS. 30 DICEMBRE 1992, N.502 E CONVENZIONE CON IL MINISTERO DELLA SALUTE N.44 DELL'1 SETTEMBRE 2010) - MEZZI STATALI	0,00	0,00	0,00	0,00	0,00	0,00	0,00	173.008,95
E02923	ASSEGNAZIONI DELLO STATO PER INIZIATIVE PREVISTE DA LEGGI NAZIONALI O DAL PIANO SANITARIO NAZIONALE RIGUARDANTI PROGRAMMI SPECIALI DI RILEVO INTERREGIONALE O NAZIONALE, PER RICERCHE O SPERIMENTAZIONI (ART.12, COMMA 2, LETT.B), DLGS. 30 DICEMBRE 1992, N. 502)	US6290	SPESA PER LA REALIZZAZIONE DEL PROGETTO "PRE-CLINICAL DEVELOPMENT OF GENE THERAPY FOR EPIDERMOLYSIS BULLOSA" (ART.12, COMMA 2, LETT. B) DLGS. 30 DICEMBRE 1992, N. 502 E CONVENZIONE CON IL MINISTERO DELLA SALUTE N. 12 DEL 16 MARZO 2011) - MEZZI STATALI	0,00	0,00	0,00	0,00	0,00	0,00	0,00	68.999,92
E02923	ASSEGNAZIONI DELLO STATO PER INIZIATIVE PREVISTE DA LEGGI NAZIONALI O DAL PIANO SANITARIO NAZIONALE RIGUARDANTI PROGRAMMI SPECIALI DI RILEVO INTERREGIONALE O NAZIONALE, PER RICERCHE O SPERIMENTAZIONI (ART.12, COMMA 2, LETT.B), DLGS. 30 DICEMBRE 1992, N. 502)	US6292	SPESA PER LA REALIZZAZIONE DEL PROGETTO "A CLINICAL AND HISTOLOGICAL EVALUATION OF A STEM CELL-BASED SINUS-AUGMENTATION PROCEDURE" (ART. 12, COMMA 2, LETT. B) DLGS. 30 DICEMBRE 1992, N. 502 E CONVENZIONE CON IL MINISTERO DELLA SALUTE N. 7 DEL 16 MARZO 2011) - MEZZI STATALI	0,00	0,00	0,00	0,00	0,00	0,00	0,00	17.358,15



Elenco analitico delle risorse vincolate rappresentate nel prospetto del risultato di amministrazione

Natura del vincolo	Capitolo Entrata	Descrizione	Capitolo Spesa	Descrizione	Risorse vincolate al 01/01/2015 (a)	Accertamenti esercizio 2015 (b)	Impegni esercizio 2015 (c)	Fondo pluriennale vincolato 2015 (d)	Cancellazione dell'accertamento o eliminazione del vincolo (+) e cancellazione degli impegni (-) (e)	Risorse vincolate al 31/12/2015 (f)=(a)+(b)-(c)-(d)+(e)	Residui perenti mandati in preenzione negli esercizi precedenti e non ancora riscossi (h)
E02923	ASSEGNAZIONI DELLO STATO PER INIZIATIVE PREVISITE DA LEGGI NAZIONALI O DAL PIANO SANITARIO NAZIONALE RIGUARDANTI PROGRAMMI SPECIALI DI RILEVO INTERREGIONALE O NAZIONALE, PER RICERCHE O SPERIMENTAZIONI (ART.12, COMMA 2, LETT.B), DLGS. 30 DICEMBRE 1992, N. 502)	US6834	SPESA PER LA REALIZZAZIONE DEL PROGETTO "EXPLORING INNOVATIVE STRATEGIES TO ENHANCE BONE REGENERATION BASED ON NOVEL MESENCHYMAL STROMALSTEM CELLS" (ART. 12, COMMA 2, LETT. B) D.L. GS. 30 DICEMBRE 1992, N. 502. E CONVENZIONE CON IL MINISTERO DELLA SALUTE N. 12 DEL 16 MARZO 2011, MEZZI STATALI	0,00	0,00	0,00	0,00	0,00	0,00	0,00	0,00
E02923	ASSEGNAZIONI DELLO STATO PER INIZIATIVE PREVISITE DA LEGGI NAZIONALI O DAL PIANO SANITARIO NAZIONALE RIGUARDANTI PROGRAMMI SPECIALI DI RILEVO INTERREGIONALE O NAZIONALE, PER RICERCHE O SPERIMENTAZIONI (ART.12, COMMA 2, LETT.B), DLGS. 30 DICEMBRE 1992, N. 502)	US6834	SPESA PER LA REALIZZAZIONE DEL PROGETTO "IMPLEMENTATION OF INTERPERSONAL PSYCHOTHERAPY IN A COLLABORATIVE STEPPED CARE MODEL" (ART. 12, COMMA 2, LETT.B) DLGS. 30 DICEMBRE 1992, N. 502 E CONVENZIONE CON IL MINISTERO DELLA SALUTE N. 194/RF-2009-1944588 DEL 09.11.11) - MEZZI STATALI	0,00	0,00	0,00	0,00	0,00	0,00	0,00	0,00
E02923	ASSEGNAZIONI DELLO STATO PER INIZIATIVE PREVISITE DA LEGGI NAZIONALI O DAL PIANO SANITARIO NAZIONALE RIGUARDANTI PROGRAMMI SPECIALI DI RILEVO INTERREGIONALE O NAZIONALE, PER RICERCHE O SPERIMENTAZIONI (ART.12, COMMA 2, LETT.B), DLGS. 30 DICEMBRE 1992, N. 502)	US6832	SPESA PER LA REALIZZAZIONE DEL PROGETTO "NEW AND EMERGING VECTOR BORNE INFECTIOUS DISEASES IN ITALY: EPIDEMIOLOGY, SURVEILLANCE, DIAGNOSIS AND IMPACT ON THE SAFETY OF BLOOD AND ORGAN DONATIONS" (ART. 12, COMMA 2, LETT.B), DLGS. 30 DICEMBRE 1992, N. 502 E CONVENZIONE CON IL MINISTERO DELLA SALUTE N. 146/RF-2009-1539631 DEL 09.11.11) - MEZZI STATALI	0,00	0,00	0,00	0,00	0,00	0,00	0,00	0,00
E02923	ASSEGNAZIONI DELLO STATO PER INIZIATIVE PREVISITE DA LEGGI NAZIONALI O DAL PIANO SANITARIO NAZIONALE RIGUARDANTI PROGRAMMI SPECIALI DI RILEVO INTERREGIONALE O NAZIONALE, PER RICERCHE O SPERIMENTAZIONI (ART.12, COMMA 2, LETT.B), DLGS. 30 DICEMBRE 1992, N. 502)	US6830	SPESA PER LA REALIZZAZIONE DEL PROGETTO "A IN VIVO STUDY OF THE INTERACTION BETWEEN LYMPHOCYTES AND ANTIGEN-PRESENTING CELLS IN THE PATHOPHYSIOLOGY OF CHRONIC GVHD FOLLOWING ALLOGENEIC HEMATOPOIETIC STEM CELL TRANSPLANTATION" (ART. 12, COMMA 2, LETT.B), DLGS. 30 DICEMBRE 1992, N. 502 E CONVENZIONE CON IL MINISTERO DELLA SALUTE N. 251/GR-2009-1575820 DEL 15.11.11) - MEZZI STATALI	0,00	0,00	0,00	0,00	0,00	0,00	0,00	0,00
E02923	ASSEGNAZIONI DELLO STATO PER INIZIATIVE PREVISITE DA LEGGI NAZIONALI O DAL PIANO SANITARIO NAZIONALE RIGUARDANTI PROGRAMMI SPECIALI DI RILEVO INTERREGIONALE O NAZIONALE, PER RICERCHE O SPERIMENTAZIONI (ART.12, COMMA 2, LETT.B), DLGS. 30 DICEMBRE 1992, N. 502)	US6846	SPESA PER LA REALIZZAZIONE DEL PROGETTO "CLASSICAL AND INNOVATIVE STRATEGIES FOR THE IDENTIFICATION OF GENETIC DEFECTS AT THE BASIS OF RARE FORMS OF PARTIAL EPILEPSY" (ART. 12, COMMA 2, LETT.B) DLGS. 30 DICEMBRE 1992, N. 502 E CONVENZIONE CON IL MINISTERO DELLA SALUTE N.096/GR-2009-1574072 DEL 09.11.11) - MEZZI STATALI	0,00	0,00	0,00	0,00	0,00	0,00	0,00	0,00
E02923	ASSEGNAZIONI DELLO STATO PER INIZIATIVE PREVISITE DA LEGGI NAZIONALI O DAL PIANO SANITARIO NAZIONALE RIGUARDANTI PROGRAMMI SPECIALI DI RILEVO INTERREGIONALE O NAZIONALE, PER RICERCHE O SPERIMENTAZIONI (ART.12, COMMA 2, LETT.B), DLGS. 30 DICEMBRE 1992, N. 502)	US6832	ASSEGNAZIONI DELLO STATO PER INIZIATIVE PREVISITE DA LEGGI NAZIONALI O DAL PIANO SANITARIO NAZIONALE RIGUARDANTI PROGRAMMI SPECIALI DI RILEVO INTERREGIONALE O NAZIONALE, PER RICERCHE O SPERIMENTAZIONI (ART.12, COMMA 2, LETT.B), DLGS. 30 DICEMBRE 1992, N. 502)	0,00	0,00	0,00	0,00	0,00	0,00	0,00	0,00

Elenco analitico delle risorse vincolate rappresentate nel prospetto del risultato di amministrazione

Natura del vincolo	Capitolo Entrata	Descrizione	Capitolo Spesa	Descrizione	Risorse vincolate al 01/01/2015 (a)	Accertamenti esercizio 2015 (b)	Impegni esercizio 2015 (c)	Fondo pluriennale vincolato dell'esercizio 2015 (d)	Cancellazione dell'accertamento o eliminazione del vincolo (+) e cancellazione degli impegni (-) (e)	Risorse vincolate al 31/12/2015 (f)=(a)+(b)-(c)-(d)-(e)	Residui perenti mandati in preenzione negli esercizi precedenti e non ancora riscossi (h)
E02923	ASSEGNAZIONI DELLO STATO PER INIZIATIVE PREVISTE DA LEGGI NAZIONALI O DAL PIANO SANITARIO NAZIONALE RIGUARDANTI PROGRAMMI SPECIALI DI RILEVO INTERREGIONALE O NAZIONALE, PER RICERCHE O SPERIMENTAZIONI (ART.12, COMMA 2, LETT.B), DLGS. 30 DICEMBRE 1992, N. 502)	US6934	SPESA PER LA REALIZZAZIONE DEL PROGETTO "ENHANCEMENT OF MODELS FOR IDENTIFICATION OF PATIENTS WITH POTENTIAL BENEFIT FROM CHRONIC CARE CASE/DISEASE MANAGEMENT PROGRAMS" (ART.12, COMMA 2, LETT.B) DLGS. 30 DICEMBRE 1992, N.502 E CONVENZIONE CON IL MINISTERO DELLA SALUTE N.128/RF-2010-2305957 DEL 25 OTTOBRE 2012) - MEZZI STATALI	0,00	0,00	0,00	0,00	0,00	0,00	0,00	0,00
E02923	ASSEGNAZIONI DELLO STATO PER INIZIATIVE PREVISTE DA LEGGI NAZIONALI O DAL PIANO SANITARIO NAZIONALE RIGUARDANTI PROGRAMMI SPECIALI DI RILEVO INTERREGIONALE O NAZIONALE, PER RICERCHE O SPERIMENTAZIONI (ART.12, COMMA 2, LETT.B), DLGS. 30 DICEMBRE 1992, N. 502)	US6938	SPESA PER LA REALIZZAZIONE DEL PROGETTO "THE CONTRIBUTION OF ICT TO PATIENT SAFETY IN SURGICAL PROCESS" (ART.12, COMMA 2, LETT.B) DLGS. 30 DICEMBRE 1992, N.502 E CONVENZIONE CON IL MINISTERO DELLA SALUTE N.200/RF-2010-2317105 DEL 25 OTTOBRE 2012) - MEZZI STATALI	0,00	42.000,00	42.000,00	0,00	0,00	0,00	0,00	0,00
E02923	ASSEGNAZIONI DELLO STATO PER INIZIATIVE PREVISTE DA LEGGI NAZIONALI O DAL PIANO SANITARIO NAZIONALE RIGUARDANTI PROGRAMMI SPECIALI DI RILEVO INTERREGIONALE O NAZIONALE, PER RICERCHE O SPERIMENTAZIONI (ART.12, COMMA 2, LETT.B), DLGS. 30 DICEMBRE 1992, N. 502)	US6474	SPESA PER LA REALIZZAZIONE DEL PROGETTO "MANUFACTURING INFORMATION OF ORTHOPEDIC ARTICULAR PROSTHESIS, ANALYSIS OF SPECIFIC SAFETY ISSUES FOR RADIO THERAPY, MAGNETIC RESONANCE, ORTHOPEDIC SURGERY AND IDENTIFICATION OF A TRACEABILITY MODEL." (ART. 12, COMMA 2, LETT. B) DLGS. 30 DICEMBRE 1992, N.502 E CONVENZIONE CON IL MINISTERO DELLA SALUTE N. 239/GR-2010-2308995 DEL 25/10/2012) - MEZZI STATALI	0,00	0,00	0,00	0,00	0,00	0,00	0,00	0,00
E02923	ASSEGNAZIONI DELLO STATO PER INIZIATIVE PREVISTE DA LEGGI NAZIONALI O DAL PIANO SANITARIO NAZIONALE RIGUARDANTI PROGRAMMI SPECIALI DI RILEVO INTERREGIONALE O NAZIONALE, PER RICERCHE O SPERIMENTAZIONI (ART.12, COMMA 2, LETT.B), DLGS. 30 DICEMBRE 1992, N. 502)	US6480	SPESA PER LA REALIZZAZIONE DEL PROGETTO "SYSTEMATIC REVIEW ON THE INTERVENTIONS TO REDUCE WAITING LISTS FOR ELECTIVE PROCEDURES" (ART. 12, COMMA 2, LETT. B) DLGS. 30 DICEMBRE 1992, N.502 E CONVENZIONE CON IL MINISTERO DELLA SALUTE N.243/GR-2010-2317133 DEL 25/10/2012) - MEZZI STATALI	0,00	75.000,00	75.000,00	0,00	0,00	0,00	0,00	0,00
E02923	ASSEGNAZIONI DELLO STATO PER INIZIATIVE PREVISTE DA LEGGI NAZIONALI O DAL PIANO SANITARIO NAZIONALE RIGUARDANTI PROGRAMMI SPECIALI DI RILEVO INTERREGIONALE O NAZIONALE, PER RICERCHE O SPERIMENTAZIONI (ART.12, COMMA 2, LETT.B), DLGS. 30 DICEMBRE 1992, N. 502)	US6497	TRASFERIMENTI AD AZIENDE ED ENTI DEL SSR PER LA REALIZZAZIONE DEI PROGETTI DI RICERCA FINALIZZATA (ART.12, COMMA 2, LETT.B) DLGS 30 DICEMBRE 1992, N. 502) - BANDO RF ANNO 2011-2012 - MEZZI STATALI	1.595.449,90	2.308.364,51	3.903.814,41	0,00	0,00	0,00	0,00	0,00
E02923	ASSEGNAZIONI DELLO STATO PER INIZIATIVE PREVISTE DA LEGGI NAZIONALI O DAL PIANO SANITARIO NAZIONALE RIGUARDANTI PROGRAMMI SPECIALI DI RILEVO INTERREGIONALE O NAZIONALE, PER RICERCHE O SPERIMENTAZIONI (ART.12, COMMA 2, LETT.B), DLGS. 30 DICEMBRE 1992, N. 502)	US6498	TRASFERIMENTI AD AMMINISTRAZIONI LOCALI NON APPARTENENTI AL SSR PER LA REALIZZAZIONE DEI PROGETTI DI RICERCA FINALIZZATA (ART.12, COMMA 2, LETT.B) DLGS 30 DICEMBRE 1992, N. 502) - BANDO RF ANNO 2011-2012 - MEZZI STATALI	0,00	0,00	0,00	0,00	0,00	0,00	0,00	0,00

Elenco analitico delle risorse vincolate rappresentate nel prospetto del risultato di amministrazione

Natura del vincolo	Capitolo Entrata	Descrizione	Capitolo Spesa	Descrizione	Risorse vincolate al 01/01/2015 (a)	Accertamenti esercizio 2015 (b)	Impegni esercizio 2015 (c)	Fondo pluriennale vincolato dell'esercizio 2015 (d)	Cancellazione dell'accertamento o eliminazione del vincolo (+) e cancellazione degli impegni (-) (e)	Risorse vincolate al 31/12/2015 (f)=(a)+(b)-(c)-(d)+(e)	Residui perenti mandati in prelievo negli esercizi precedenti e non ancora riscossi (h)
E02923		ASSEGNAZIONI DELLO STATO PER INIZIATIVE PREVISTE DA LEGGI NAZIONALI O DAL PIANO SANITARIO NAZIONALE RIGUARDANTI PROGRAMMI SPECIALI DI RILIEVO INTERREGIONALE O NAZIONALE. PER RICERCHE O SPERIMENTAZIONI (ART.12, COMMA 2, LETT.B), DLGS. 30 DICEMBRE 1992, N. 502).	US6499	TRASFERIMENTI AD AZIENDE ED ENTI DEL SSR PER LA REALIZZAZIONE DEI PROGETTI DI RICERCA FINALIZZATA (ART.12, COMMA 2, LETT.B) DLGS 30 DICEMBRE 1992, N. 502. BANDO GR ANNO 2011-2012 - MEZZI STATALI	993.065,62	1.436.809,38	2.423.875,00	0,00	0,00	0,00	0,00
E02927		ASSEGNAZIONE DELLO STATO SUL FONDO NAZIONALE PER LE ATTIVITA' DELLE CONSIGLIERE E DEI CONSIGLIERI DI PARTITA (DLGS. 11 APRILE 2006, N.198).	U75042	SPESA PER L'ATTIVITA' DELLA CONSIGLIERA E DEL CONSIGLIERE DI PARTITA REGIONALE (DLGS. 11 APRILE 2006, N.198) - MEZZI STATALI	4.398,66	26.893,37	4.967,38	0,00	-4.344,91	31.257,56	0,00
E02927		ASSEGNAZIONE DELLO STATO SUL FONDO NAZIONALE PER LE ATTIVITA' DELLE CONSIGLIERE E DEI CONSIGLIERI DI PARTITA (DLGS. 11 APRILE 2006, N.198).	U75044	ASSEGNAZIONE ALLE AMMINISTRAZIONI PROVINCIALI DELLE RISORSE RELATIVE ALLE SPESA PER L'ATTIVITA' DELLE CONSIGLIERE E DEI CONSIGLIERI DI PARTITA PROVINCIALI (DLGS 11 APRILE 2006, N.198) - MEZZI STATALI	0,00	3.212,14	3.212,14	0,00	0,00	0,00	0,00
E02933		TRASFERIMENTO DAL MINISTERO DELLA SALUTE PER LA REALIZZAZIONE DEL PROGRAMMA SPERIMENTALE "OSSERVATORIO NAZIONALE SULLA QUALITA' DELL'EDUCAZIONE CONTINUA IN MEDICINA - PROGETTO PILOTA - (CONVENZIONE REGISTRATA IN DATA 5 MARZO 2005)" - MEZZI STATALI	US6098	SPESA PER LA REALIZZAZIONE DEL PROGRAMMA SPERIMENTALE "OSSERVATORIO NAZIONALE SULLA QUALITA' DELL'EDUCAZIONE CONTINUA IN MEDICINA - PROGETTO PILOTA - (CONVENZIONE REGISTRATA IN DATA 5 MARZO 2005)" - MEZZI STATALI	42.102,92	0,00	0,00	0,00	0,00	42.102,92	0,00
E02936		ASSEGNAZIONE DELLO STATO PER IL FINANZIAMENTO DELLE AZIONI FORMATIVE AZIENDALI, SETTORIALI E TERRITORIALI E SVILUPPO DELLA PRASSI DELLA FORMAZIONE CONTINUA (D.L. 20 MAGGIO 1993 N. 148 CONVERTITO DALLA LEGGE 19 LUGLIO 1993 N. 236, LEGGE 8 MARZO 2000 N. 53, E D.L. 29 NOVEMBRE 2008, N. 185 CONVERTITO DALLA LEGGE 28 GENNAIO 2009 N. 2).	U75748	RIASSEGNAZIONE AGLI ENTI DELLE AMMINISTRAZIONI LOCALI DEI FONDI PER AZIONI FORMATIVE AZIENDALI, SETTORIALI E TERRITORIALI VOLTE A FRONTEGGIARE L'ATTUALE FASE DI TRASFORMAZIONE E RISTRUTTURAZIONE DELLE IMPRESE (ART. 9, L. 19 LUGLIO 1993, N.236, CIRCOLARE N. 139/98, CIRCOLARE N. 30/00 E CIRCOLARE N. 92/00).	643.437,59	0,00	0,00	0,00	0,00	643.437,59	0,00
E02936		ASSEGNAZIONE DELLO STATO PER IL FINANZIAMENTO DELLE AZIONI FORMATIVE AZIENDALI, SETTORIALI E TERRITORIALI E SVILUPPO DELLA PRASSI DELLA FORMAZIONE CONTINUA (D.L. 20 MAGGIO 1993 N. 148 CONVERTITO DALLA LEGGE 19 LUGLIO 1993 N. 236, LEGGE 8 MARZO 2000 N. 53, E D.L. 29 NOVEMBRE 2008, N. 185 CONVERTITO DALLA LEGGE 28 GENNAIO 2009 N. 2).	U75750	RIASSEGNAZIONE ALLE IMPRESE DEI FONDI PER AZIONI FORMATIVE AZIENDALI, SETTORIALI E TERRITORIALI VOLTE A FRONTEGGIARE L'ATTUALE FASE DI TRASFORMAZIONE E RISTRUTTURAZIONE DELLE IMPRESE (ART. 9, L. 19 LUGLIO 1993, N.236, CIRCOLARE N. 139/98, CIRCOLARE N. 30/00 E CIRCOLARE N. 92/00).	41.000,00	0,00	0,00	0,00	0,00	41.000,00	0,00
E02936		ASSEGNAZIONE DELLO STATO PER IL FINANZIAMENTO DELLE AZIONI FORMATIVE AZIENDALI, SETTORIALI E TERRITORIALI E SVILUPPO DELLA PRASSI DELLA FORMAZIONE CONTINUA (D.L. 20 MAGGIO 1993 N. 148 CONVERTITO DALLA LEGGE 19 LUGLIO 1993 N. 236, LEGGE 8 MARZO 2000 N. 53, E D.L. 29 NOVEMBRE 2008, N. 185 CONVERTITO DALLA LEGGE 28 GENNAIO 2009 N. 2).	U75754	RIASSEGNAZIONE AGLI ENTI DI FORMAZIONE DEI FONDI PER AZIONI FORMATIVE AZIENDALI, SETTORIALI E TERRITORIALI VOLTI A FRONTEGGIARE L'ATTUALE FASE DI TRASFORMAZIONE E RISTRUTTURAZIONE DELLE IMPRESE (ART. 9, L. 19 LUGLIO 1993, N. 236, CIRCOLARE 139/98, CIRCOLARE N. 30/00 E CIRCOLARE N. 92/00).	40.034,37	0,00	0,00	0,00	0,00	40.034,37	0,00

Elenco analitico delle risorse vincolate rappresentate nel prospetto del risultato di amministrazione

Natura del vincolo	Capitolo Entrata	Descrizione	Capitolo Spesa	Descrizione	Risorse vincolate al 01/01/2015 (a)	Accertamenti esercizio 2015 (b)	Impegni esercizio 2015 (c)	Fondo pluriennale vincolato dell'esercizio 2015 (d)	Cancellazione dell'accertamento o eliminazione del vincolo (+) e cancellazione degli impegni (-) (e)	Risorse vincolate al 31/12/2015 (f)=(a)+(b)-(c)-(d)+(e)	Residui perenti mandati in preenzione negli esercizi precedenti e non ancora riscossi (h)
E02936		ASSEGNAZIONE DELLO STATO PER IL FINANZIAMENTO DELLE AZIONI FORMATIVE AZIENDALI, SETTORIALI E TERRITORIALI E SVILUPPO DELLA PRASSI DELLA FORMAZIONE CONTINUA (D.L. 20 MAGGIO 1993 N. 148 CONVERTITO DALLA LEGGE 19 LUGLIO 1993 N. 236, LEGGE 8 MARZO 2000 N. 53 E D.L. 29 NOVEMBRE 2008 N. 185 CONVERTITO DALLA LEGGE 28 GENNAIO 2009 N. 21)	U75757	ASSEGNAZIONE AGLI ENTI DELLE AMMINISTRAZIONI LOCALI PER AZIONI FORMATIVE AZIENDALI, SETTORIALI E TERRITORIALI VOLTE A FRONTEGGIARE L'ATTUALE FASE DI TRASFORMAZIONE E RISTRUTTURAZIONE DELLE IMPRESE (D.L. 20 MAGGIO 1993 N.148 CONVERTITO DALLA L. 19 LUGLIO 1993 N.236, LEGGE 8 MARZO 2000 N.53 E D.L.29 NOVEMBRE 2008 N. 185 CONVERTITO DALLA L. 28 GENNAIO 2009 N. 21)- MEZZI STATALI	463.683,80	0,00	0,00	0,00	0,00	463.683,80	229,50
E02936		ASSEGNAZIONE DELLO STATO PER IL FINANZIAMENTO DELLE AZIONI FORMATIVE AZIENDALI, SETTORIALI E TERRITORIALI E SVILUPPO DELLA PRASSI DELLA FORMAZIONE CONTINUA (D.L. 20 MAGGIO 1993 N. 148 CONVERTITO DALLA LEGGE 19 LUGLIO 1993 N. 236, LEGGE 8 MARZO 2000 N. 53 E D.L. 29 NOVEMBRE 2008 N. 185 CONVERTITO DALLA LEGGE 28 GENNAIO 2009 N. 21)	U75769	ASSEGNAZIONE ALE IMPRESE PER AZIONI FORMATIVE AZIENDALI, SETTORIALI E TERRITORIALI VOLTE A FRONTEGGIARE L'ATTUALE FASE DI TRASFORMAZIONE E RISTRUTTURAZIONE DELLE IMPRESE (ART. 9, L. 19 LUGLIO 1993, N.236, CIRCOLARE N. 139/98, CIRCOLARE N. 30/00 E CIRCOLARE N.92/00) - MEZZI STATALI	532.474,64	0,00	317.508,00	0,00	-10.063,20	225.029,84	0,00
E02936		ASSEGNAZIONE DELLO STATO PER IL FINANZIAMENTO DELLE AZIONI FORMATIVE AZIENDALI, SETTORIALI E TERRITORIALI E SVILUPPO DELLA PRASSI DELLA FORMAZIONE CONTINUA (D.L. 20 MAGGIO 1993 N. 148 CONVERTITO DALLA LEGGE 19 LUGLIO 1993 N. 236, LEGGE 8 MARZO 2000 N. 53 E D.L. 29 NOVEMBRE 2008 N. 185 CONVERTITO DALLA LEGGE 28 GENNAIO 2009 N. 21)	U75771	ASSEGNAZIONE AGLI ENTI DI FORMAZIONE PER AZIONI FORMATIVE AZIENDALI, SETTORIALI E TERRITORIALI VOLTE A FRONTEGGIARE L'ATTUALE FASE DI TRASFORMAZIONE E RISTRUTTURAZIONE DELLE IMPRESE (ART. 9, L. 19 LUGLIO 1993, N.236, CIRCOLARE N.139/98, CIRCOLARE N.30/00 E CIRCOLARE N.92/00) - MEZZI STATALI	153.558,62	0,00	0,00	0,00	0,00	153.558,62	0,00
E02944		ASSEGNAZIONE DELLO STATO PER INIZIATIVE DI INFORMAZIONE AGLI OPERATORI SANITARI SULLE PROPRIETA', SULL'IMPIEGO E SUGLI EFFETTI INDESIDERATI DEI MEDICINALI E DI ALTRI PRODOTTI DI INTERESSE SANITARIO, NONCHE' PER LE CAMPAGNE DI EDUCAZIONE SANITARIA.	U56205	TRASFERIMENTI ALLE AZIENDE SANITARIE ED ENTI DEL SSR PER LA REALIZZAZIONE DI INIZIATIVE DI INFORMAZIONE AGLI OPERATORI SANITARI SULLE PROPRIETA', SULL'IMPIEGO E SUGLI EFFETTI INDESIDERATI DEI MEDICINALI E DI ALTRI PRODOTTI DI INTERESSE SANITARIO, NONCHE' PER LE CAMPAGNE DI EDUCAZIONE SANITARIA - MEZZI STATALI	36.803,94	61.416,86	98.220,60	0,00	0,00	0,00	0,00
E02944		ASSEGNAZIONE DELLO STATO PER INIZIATIVE DI INFORMAZIONE AGLI OPERATORI SANITARI SULLE PROPRIETA', SULL'IMPIEGO E SUGLI EFFETTI INDESIDERATI DEI MEDICINALI E DI ALTRI PRODOTTI DI INTERESSE SANITARIO, NONCHE' PER LE CAMPAGNE DI EDUCAZIONE SANITARIA.	U56400	TRASFERIMENTO ALLA AZIENDA USL DI BOLOGNA PER LA REALIZZAZIONE DELLA 'CAMPAGNA DI EDUCAZIONE SANITARIA RIVOLTA AGLI UTILIZZATORI FINALI DEI PRODOTTI COSMETICI SULLE NUOVE NORME INTRODOTTE DAL REGOLAMENTO (CE) N.1223/2009 IN MATERIA DI COSMETOVIGILANZA, CON PARTICOLARE RIGUARDO ALLA FINALITA' DEL PROCESSO DI SEGNALAZIONE DI EFFETTI INDESIDERABILI GRAVI E NON GRAVI'. (BANDO MINISTERO DELLA SALUTE DEL 10/9/2013) - MEZZI STATALI	0,00	0,00	0,00	0,00	0,00	0,00	0,00

Elenco analitico delle risorse vincolate rappresentate nel prospetto del risultato di amministrazione

Natura del vincolo	Capitolo Entrata	Descrizione	Capitolo Spesa	Descrizione	Risorse vincolate al 01/01/2015 (a)	Accertamenti esercizio 2015 (b)	Impegni esercizio 2015 (c)	Fondo pluriennale vincolato dell'esercizio 2015 (d)	Cancellazione dell'accertamento o eliminazione del vincolo (+) e cancellazione degli impegni (-) (e)	Risorse vincolate al 31/12/2015 (f)=(a)+(b)-(c)-(d)+(e)	Residui perenti mandati in prelievo negli esercizi precedenti e non ancora riscossi (h)
E02945		ASSEGNAZIONE DELLO STATO PER IL COFINANZIAMENTO DEL PROGRAMMA DI INIZIATIVA COMUNITARIA PER LA LOTTA CONTRO LE DISCRIMINAZIONI E DISUGUAGLIANZE IN RELAZIONE AL MERCATO DEL LAVORO - EQUAL FONDO DI ROTAZIONE NAZIONALE (L. 16 APRILE 1987, N.183 E DELIBERA CIPE DEL 22 GIUGNO 2000, N.67).	U7574	INTERVENTI PER L'ATTUAZIONE DEL PROGRAMMA DI INIZIATIVA COMUNITARIA PER LA LOTTA CONTRO LE DISCRIMINAZIONI E LE DISUGUAGLIANZE IN RELAZIONE AL MERCATO DEL LAVORO - EQUAL - FONDO DI ROTAZIONE NAZIONALE (L. 16 APRILE 1987, N. 183, DELIBERA CIPE 6/7/2000) - MEZZI STATALI.	0,00	0,00	0,00	0,00	0,00	0,00	109.158,59
E02953		ASSEGNAZIONE DELLO STATO PER LA REALIZZAZIONE DI MISURE DI POLITICA ATTIVA DELL'IMPIEGO (ART.45, L. 17 MAGGIO 1999, N.144).	U7570	CONTRIBUTI A ENTI DELLE AMMINISTRAZIONI LOCALI PER LA REALIZZAZIONE DI MISURE DI POLITICA ATTIVA DELL'IMPIEGO (ART. 45, LEGGE 17 MAGGIO 1999, N.144) - MEZZI STATALI	38.375,86	0,00	0,00	0,00	0,00	38.375,86	0,00
E02953		ASSEGNAZIONE DELLO STATO PER LA REALIZZAZIONE DI MISURE DI POLITICA ATTIVA DELL'IMPIEGO (ART.45, L. 17 MAGGIO 1999, N.144)	U7588	CONTRIBUTI ALLE IMPRESE PER LA REALIZZAZIONE DI MISURE DI POLITICA ATTIVA DELL'IMPIEGO (ART. 45, LEGGE 17 MAGGIO 1999, N.144) - MEZZI STATALI	35.000,00	0,00	0,00	0,00	0,00	35.000,00	0,00
E02953		ASSEGNAZIONE DELLO STATO PER LA REALIZZAZIONE DI MISURE DI POLITICA ATTIVA DELL'IMPIEGO (ART.45, L. 17 MAGGIO 1999, N.144)	U7590	CONTRIBUTI AGLI ENTI DI FORMAZIONE PER LA REALIZZAZIONE DI MISURE DI POLITICA ATTIVA DELL'IMPIEGO (ART. 45, LEGGE 17 MAGGIO 1999, N.144) - MEZZI STATALI	27.954,07	0,00	0,00	0,00	0,00	27.954,07	0,00
E02956		ASSEGNAZIONE DELLO STATO SUL FONDO PER L'INTEGRAZIONE DEGLI INTERVENTI IN FAVORE DEI CITTADINI HANDICAPPATI (L. 5 FEBBRAIO 1992, N.104 MODIFICATA DALLA L. 21 MAGGIO 1998, N.162).	U6110	DESTINAZIONE DELLA QUOTA DEL FONDO DELLO STATO PER LA INTEGRAZIONE DEGLI INTERVENTI REGIONALI IN FAVORE DEI CITTADINI HANDICAPPATI (ART. 42, COMMA 6, LETT. O), L. 5 FEBBRAIO 1992, N. 104) - MEZZI STATALI.	168.831,43	0,00	0,00	0,00	0,00	168.831,43	0,00
E02956		ASSEGNAZIONE DELLO STATO SUL FONDO PER L'INTEGRAZIONE DEGLI INTERVENTI IN FAVORE DEI CITTADINI HANDICAPPATI (L. 5 FEBBRAIO 1992, N.104 MODIFICATA DALLA L. 21 MAGGIO 1998, N.162).	U6116	SPESE DI RAPPRESENTANZA E ORGANIZZAZIONE EVENTI PER LA PROMOZIONE E IL SOSTEGNO DI INIZIATIVE DI SENSIBILIZZAZIONE CULTURALE E DI COORDINAMENTO DELLE ATTIVITA' DI DOCUMENTAZIONE E CONSULENZA NELL'AREA DELLA DISABILITA' (L.R.21 AGOSTO 1997, N.29 ART.11 E ART. 10 TER.; L. 5 FEBBRAIO 1992, N.104; L. 21 MAGGIO 1998, N.162 ART.1 LETT.C; L. 8 NOVEMBRE 2000, N.328) - MEZZI STATALI.	5.455,12	0,00	0,00	0,00	0,00	5.455,12	0,00
E02967		ASSEGNAZIONE DELLO STATO PER I RIMBORSI DEGLI ONERI DI VOLONTARIATO SOSTENUTI PER LA PARTECIPAZIONE AD ATTIVITA' DI PROTEZIONE CIVILE (ARTT. 9 E 10, D.P.R. 8 FEBBRAIO 2001, N. 194).	U4732	CONTRIBUTI ALL'AGENZIA REGIONALE DI PROTEZIONE CIVILE PER IL RIMBORSO DEGLI ONERI DI VOLONTARIATO, SOSTENUTI PER LA PARTECIPAZIONE AD ATTIVITA' DI PROTEZIONE CIVILE (ARTT. 9 E 10 D.P.R. 8 FEBBRAIO 2001, N. 194; ARTT. 3, 4, 12, 14, 15, 16, 17, 18, 20 E 22, L.R. 7 FEBBRAIO 2005, N.1) - MEZZI STATALI	318.382,31	159.477,19	318.382,31	0,00	0,00	159.477,19	0,00
E02979		ASSEGNAZIONE DELLO STATO PER IL FINANZIAMENTO DELL'OBBLIGO DI FREQUENZA DI ATTIVITA' FORMATIVE (ART.68, L.17 MAGGIO 1999, N.144).	U7562	SPESE PER PRESTAZIONI PROFESSIONALI E SPECIALISTICHE RELATIVE AD INTERVENTI FINALIZZATI ALL'OBBLIGO DI FREQUENZA DI ATTIVITA' FORMATIVE (ART. 68, L.17 MAGGIO 1999, N.144), MEZZI STATALI.	0,00	1.635.306,40	10.571,30	95.141,70	0,00	1.529.593,40	0,00

Elenco analitico delle risorse vincolate rappresentate nel prospetto del risultato di amministrazione

Natura del vincolo	Capitolo Entrata	Descrizione	Capitolo Spesa	Descrizione	Risorse vincolate al 01/01/2015 (a)	Accertamenti esercizio 2015 (b)	Impegni esercizio 2015 (c)	Fondo pluriennale vincolato dell'esercizio 2015 (d)	Cancellazione dell'accertamento o eliminazione del vincolo (+) e cancellazione degli impegni (-) (e)	Risorse vincolate al 31/12/2015 (f)=(a)+(b)-(c)-(d)+(e)	Residui perenti mandati in operatione negli esercizi precedenti e non ancora riscossi (h)
E02979	ASSEGNAZIONE FINANZIAMENTO DELL'OBBLIGO DI FREQUENZA DI ATTIVITA' FORMATIVE (ART.68, L.17 MAGGIO 1999, N.144).	DELO STATO PER IL FINANZIAMENTO DELL'OBBLIGO DI FREQUENZA DI ATTIVITA' FORMATIVE (ART.68, L.17 MAGGIO 1999, N.144).	U75654	SPESA PER ACQUISIZIONE DI SERVIZI INFORMATICI RELATIVI AD INTERVENTI FINALIZZATI ALL'OBBLIGO DI FREQUENZA DI ATTIVITA' FORMATIVE (ART. 68, L.17 MAGGIO 1999, N.144). MEZZI STATALI.	500.000,00	196.500,00	298.860,28	395.260,22	0,00	2.379,50	0,00
E02979	ASSEGNAZIONE FINANZIAMENTO DELL'OBBLIGO DI FREQUENZA DI ATTIVITA' FORMATIVE (ART.68, L.17 MAGGIO 1999, N.144).	DELO STATO PER IL FINANZIAMENTO DELL'OBBLIGO DI FREQUENZA DI ATTIVITA' FORMATIVE (ART.68, L.17 MAGGIO 1999, N.144).	U75656	SPESA PER RAPPRESENTANZA ORGANIZZAZIONE EVENTI PUBBLICITA' E SERVIZI PER TRASFERITA INERENTI ATTIVITA'. FINALIZZATE ALL'OBBLIGO DI FREQUENZA DI ATTIVITA' FORMATIVE (ART. 68, L.17 MAGGIO 1999, N.144). MEZZI STATALI.	826.273,24	3.299.984,20	0,00	0,00	0,00	4.126.257,44	0,00
E02979	ASSEGNAZIONE FINANZIAMENTO DELL'OBBLIGO DI FREQUENZA DI ATTIVITA' FORMATIVE (ART.68, L.17 MAGGIO 1999, N.144).	DELO STATO PER IL FINANZIAMENTO DELL'OBBLIGO DI FREQUENZA DI ATTIVITA' FORMATIVE (ART.68, L.17 MAGGIO 1999, N.144).	U75658	ASSEGNAZIONE AGU ENTI DELLE AMMINISTRAZIONI LOCALI PER INTERVENTI FINALIZZATI ALL'OBBLIGO DI FREQUENZA DI ATTIVITA' FORMATIVE (ART. 68, L. 17 MAGGIO 1999, N.144; ART. 1, D.LGS 15 APRILE 2005, N.76) - MEZZI STATALI.	4.573.063,50	10.840.617,50	15.371.181,00	0,00	0,00	42.500,00	293.750,72
E02979	ASSEGNAZIONE FINANZIAMENTO DELL'OBBLIGO DI FREQUENZA DI ATTIVITA' FORMATIVE (ART.68, L.17 MAGGIO 1999, N.144).	DELO STATO PER IL FINANZIAMENTO DELL'OBBLIGO DI FREQUENZA DI ATTIVITA' FORMATIVE (ART.68, L.17 MAGGIO 1999, N.144).	U75663	ASSEGNAZIONE ALLE AUTONOMIE SCOLASTICHE PER INTERVENTI FINALIZZATI ALL'OBBLIGO DI FREQUENZA DI ATTIVITA' FORMATIVE (ART. 68, L. 17 MAGGIO 1999, N.144; ART. 1, D.LGS 15 APRILE 2005, N.76) - MEZZI STATALI.	3.969.875,00	0,00	2.778.912,50	1.190.962,50	0,00	0,00	0,00
E02979	ASSEGNAZIONE FINANZIAMENTO DELL'OBBLIGO DI FREQUENZA DI ATTIVITA' FORMATIVE (ART.68, L.17 MAGGIO 1999, N.144).	DELO STATO PER IL FINANZIAMENTO DELL'OBBLIGO DI FREQUENZA DI ATTIVITA' FORMATIVE (ART.68, L.17 MAGGIO 1999, N.144).	U75664	ASSEGNAZIONE AGU ENTI DI FORMAZIONE PER INTERVENTI FINALIZZATI ALL'OBBLIGO DI FREQUENZA DI ATTIVITA' FORMATIVE (ART. 68, L. 17 MAGGIO 1999, N.144; ART. 1, D.LGS 15 APRILE 2005, N.76) - MEZZI STATALI.	4.933.042,52	8.955.797,65	1.222.497,50	2.814.037,50	0,00	9.852.305,17	0,00
E02979	ASSEGNAZIONE FINANZIAMENTO DELL'OBBLIGO DI FREQUENZA DI ATTIVITA' FORMATIVE (ART.68, L.17 MAGGIO 1999, N.144).	DELO STATO PER IL FINANZIAMENTO DELL'OBBLIGO DI FREQUENZA DI ATTIVITA' FORMATIVE (ART.68, L.17 MAGGIO 1999, N.144).	U75666	ASSEGNAZIONE ALLE IMPRESE PER INTERVENTI FINALIZZATI ALL'OBBLIGO DI FREQUENZA DI ATTIVITA' FORMATIVE (ART. 68, L. 17 MAGGIO 1999, N.144; ART. 1, D.LGS 15 APRILE 2005, N.76) - MEZZI STATALI.	2.471.698,19	19.428.547,25	3.844.470,00	0,00	0,00	18.055.775,44	0,00
E02979	ASSEGNAZIONE FINANZIAMENTO DELL'OBBLIGO DI FREQUENZA DI ATTIVITA' FORMATIVE (ART.68, L.17 MAGGIO 1999, N.144).	DELO STATO PER IL FINANZIAMENTO DELL'OBBLIGO DI FREQUENZA DI ATTIVITA' FORMATIVE (ART.68, L.17 MAGGIO 1999, N.144).	U75668	ASSEGNAZIONE ALLE FAMIGLIE PER VOUCHER INCENTIVE E AZIONI FINALIZZATE ALL'OBBLIGO DI FREQUENZA DI ATTIVITA' FORMATIVE (ART. 68, L. 17 MAGGIO 1999, N.144; ART. 1, D.LGS 15 APRILE 2005, N.76) - MEZZI STATALI.	222.506,84	0,00	54,00	0,00	0,00	222.452,84	0,00
E02983	ASSEGNAZIONE DELLO STATO PER LA REALIZZAZIONE DEGLI INTERVENTI PREVISTI DALL'ACCORDO DI PROGRAMMA STIPULATO AI SENSI DELL'ART. 5 DEL D.LGS N.229 DEL 19 GIUGNO 1999 PER IL SETTORE DEGLI INVESTIMENTI SANITARI EX ART.20 L. 11 MARZO 1988, N.67. AREA STRUTTURE PER ANZIANI E DISABILI.	DELO STATO PER LA REALIZZAZIONE DEGLI INTERVENTI PREVISTI DALL'ACCORDO DI PROGRAMMA STIPULATO AI SENSI DELL'ART. 5 DEL D.LGS N.229 DEL 19 GIUGNO 1999 PER IL SETTORE DEGLI INVESTIMENTI SANITARI EX ART.20 L. 11 MARZO 1988, N.67. AREA STRUTTURE PER ANZIANI E DISABILI.	U65710	TRASFERIMENTI IN CONTO CAPITALE AD ENTI DELLE AMMINISTRAZIONI LOCALI PER INTERVENTI PREVISTI DALL'ACCORDO DI PROGRAMMA STIPULATO AI SENSI DELL'ART.5 BIS DEL D.LGS N. 229 DEL 19 GIUGNO 1999 PER IL SETTORE DEGLI INVESTIMENTI SANITARI EX ART. 20 LEGGE 67/88. AREA STRUTTURE DEDICATE ALLE PERSONE DISABILI - MEZZI STATALI.	0,00	0,00	0,00	0,00	0,00	0,00	112.620,59

Elenco analitico delle risorse vincolate rappresentate nel prospetto del risultato di amministrazione

Natura del vincolo	Capitolo Entrata	Descrizione	Capitolo Spesa	Descrizione	Risorse vincolate al 01/01/2015 (a)	Accertamenti esercizio 2015 (b)	Impegni esercizio 2015 (c)	Fondo pluriennale vincolato dell'esercizio 2015 (d)	Cancellazione dell'accertamento o eliminazione del vincolo (+) e cancellazione degli impegni (-) (e)	Risorse vincolate al 31/12/2015 (f)=(a)+(b)-(c)-(d)+(e)	Residui perenti mandati in perenzione negli esercizi precedenti e non ancora riscossi (h)
	E02989	ASSEGNAZIONE DELLO STATO PER LA REALIZZAZIONE DEGLI INTERVENTI PREVISTI NEGLI ACCORDI DI PROGRAMMA PER IL SETTORE DEGLI INVESTIMENTI SANITARI STIPULATI CON IL MINISTERO DELLA SALUTE (ART. 20 L. 11 MARZO 1988, N.67. DELIBERA CIPE 2 AGOSTO 2002, N. 65. DELIBERA CIPE 20 DICEMBRE 2004, N. 63).	U65719	TRASFERIMENTI IN CONTO CAPITALE AD AZIENDE SANITARIE ED ENTI DEL SSR PER L'ATTUAZIONE DEGLI INVESTIMENTI PREVISTI DAGLI ACCORDI DI PROGRAMMA STIPULATI CON IL MINISTERO DELLA SALUTE - AREA SANITARIA (ART. 20, L. 11 MARZO 1988, N. 67. DELIBERA CIPE 2 AGOSTO 2002, N. 65 E DELIBERA CIPE 20 DICEMBRE 2004, N. 63) - MEZZI STATALI	0,00	0,00	0,00	0,00	0,00	0,00	4.739.521,25
	E02991	ASSEGNAZIONE DELLO STATO PER L'ATTUAZIONE DEL PROGRAMMA "SUPPORTO IN FAVORE DELLE POLITICHE MINORI, RAFFORZAMENTO ISTITUZIONALE PER IL DECENTRAMENTO DEI SERVIZI SOCIALI E DEL SERVIZIO NAZIONALE PER LE ADOZIONI E LA PROTEZIONE DEI DIRITTI DELL'INFANZIA E L'ARMONIZZAZIONE DELLA LEGISLAZIONE CON LA NORMATIVA UE" (CONVENZIONE MINISTERO AFFARI ESTERI DEL 27 LUGLIO 2005).	U68233	SPESE PER L'ATTUAZIONE DEL PROGRAMMA "SUPPORTO IN FAVORE DELLE POLITICHE MINORI, RAFFORZAMENTO ISTITUZIONALE PER IL DECENTRAMENTO DEI SERVIZI SOCIALI E DEL SERVIZIO NAZIONALE PER LE ADOZIONI E LA PROTEZIONE DEI DIRITTI DELL'INFANZIA E L'ARMONIZZAZIONE DELLA LEGISLAZIONE CON LA NORMATIVA UE" (CONVENZIONE MINISTERO AFFARI ESTERI DEL 27/07/2005 REP. 1250 DEL 27/07/2005) - MEZZI STATALI	15.440,00	0,00	0,00	0,00	0,00	15.440,00	532.800,00
	E02993	ASSEGNAZIONE DELLO STATO PER L'ATTUAZIONE DI UNO SPECIALE PROGRAMMA DI ASSISTENZA PER LE VITTIME DEI REATI PREVISTI DAGLI ART. 600 E 601 DEL CODICE PENALE (ART. 13, LEGGE 11 AGOSTO 2003, N. 228)									
	E03071	ASSEGNAZIONE DELLO STATO PER L'ATTUAZIONE DEI PROGRAMMI DI ASSISTENZA ED INTEGRAZIONE SOCIALE DEGLI STRANIERI (D.LGS. 25 LUGLIO 1998, N.286, ART. 25 D.P.R. 31 AGOSTO 1999 N. 394)									
			U68281	CONTRIBUTI ALLE AMMINISTRAZIONI PUBBLICHE PER L'ATTUAZIONE DI PROGETTI INDIVIDUALIZZATI DI ASSISTENZA E PROGRAMMI DI PROTEZIONE SOCIALE NELL'AMBITO DEL PROGETTO REGIONALE "OLTRE LA STRADA" (ART.13, L. 11 AGOSTO 2003, N.228, D.P.R. N.237/2005; ART.18, D.LGS. 286/98 E D.P.R. N.394/99) - QUOTA STATALE	1.139,63	730.583,04	730.583,04	0,00	0,00	1.139,63	0,00
			U68287	CONTRIBUTI AD ASSOCIAZIONI E ALTRE ISTITUZIONI SOCIALI PRIVATE SENZA SCOPO DI LUCRO PER L'ATTUAZIONE DI PROGETTI INDIVIDUALIZZATI DI ASSISTENZA E PROGRAMMI DI PROTEZIONE SOCIALE NELL'AMBITO DEL PROGETTO REGIONALE "OLTRE LA STRADA" (ART. 13, LEGGE 11 AGOSTO 2003 N.228, D.P.R. 237/2005 E ART. 18, D.LGS.286/98, D.P.R. N. 394/99) - QUOTA STATALE	0,00	54.448,14	54.448,14	0,00	0,00	0,00	0,00

Elenco analitico delle risorse vincolate rappresentate nel prospetto del risultato di amministrazione

Natura del vincolo	Capitolo Entrata	Descrizione	Capitolo Spesa	Descrizione	Risorse vincolate al 01/01/2015 (a)	Accertamenti esercizio 2015 (b)	Impegni esercizio 2015 (c)	Fondo pluriennale vincolato dell'esercizio 2015 (d)	Cancellazione dell'accertamento o eliminazione del vincolo (+) e cancellazione degli impegni (-) (e)	Risorse vincolate al 31/12/2015 (f)=(a)+(b)-(c)-(d)-(e)	Residui perenti mandati in preenzione negli esercizi precedenti e non ancora riscossi (h)
			U68317	CONTRIBUTI A ENTI LOCALI E AZIENDE USL PER L'INTEGRAZIONE DEI CITTADINI STRANIERI IMMIGRATI, SECONDO LE FINALITA' DI CUI AGLI ARTT. 5, 8, 9, 10 COMMA 1, 11, 12, 16 COMMA 3, 17, 18 L.R.24 MARZO 2004, N.5 E ARTT. 20, 38 E 42 D.LGS. 286/98 (L. 8 NOVEMBRE 2000, N.328) - MEZZI STATALI	0,00	0,00	0,00	0,00	0,00	0,00	0,00
			U68339	ASSEGNAZIONE DELLO STATO PER L'ATTUAZIONE DI UNO SPECIALE PROGRAMMA DI ASSISTENZA PER LE VITTIME DEI REATI PREVISTI DAGLI ART. 600 E 601 DEL CODICE PENALE (ART. 13, LEGGE 11 AGOSTO 2003, N. 228)	0,00	0,00	0,00	0,00	0,00	0,00	0,00
			U68352	CONTRIBUTI PER COMUNI, SINGOLI E ASSOCIATI PER INTERVENTI DESTINATI ALLA POPOLAZIONE IMMIGRATA IN MATERIA DI ACCESSO ALL'ALLOGGIO (ART. 42, D.LGS. 25 LUGLIO 1998, N. 286; ART. 48, L.R. 12 MARZO 2003, N.2 E ART. 10, L.R. 24 MARZO 2004, N.5) - MEZZI STATALI	22.742,98	0,00	7.255,31	0,00	-2.562,21	18.049,88	0,00
			U68356	CONTRIBUTI IN CONTO CAPITALE A COMUNI SINGOLI E ASSOCIATI PER INTERVENTI DESTINATI ALLA POPOLAZIONE IMMIGRATA IN MATERIA DI ACCESSO ALL'ALLOGGIO (ART. 42, D.LGS. 25 LUGLIO 1998, N. 286; ART. 48, L.R. 12 MARZO 2003, N.2 E ART. 10, L.R. 24 MARZO 2004, N.5) - MEZZI STATALI	104.763,41	0,00	40.436,25	17.062,48	-622,50	47.887,18	0,00
E03001	TRASFERIMENTO DELLO STATO PER ATTIVITA' PROMOZIONALI IN MATERIA DI SALUTE E SICUREZZA SUI LUOGHI DI LAVORO (ART. 11, D.LGS. 9 APRILE 2008, N. 81).	ASSEGNAZIONE AGLI ENTI DI FORMAZIONE PER AZIONI DI PROMOZIONE DELLA CULTURA DELLA SICUREZZA E AZIONI DI PREVENZIONE DELLA SALUTE E SICUREZZA SUI LUOGHI DI LAVORO (ART. 11, COMMA 7, DECRETO LEGISLATIVO 9 APRILE 2008, N.81; ACC. 20 NOVEMBRE 2008, N. 226/CSR) - MEZZI STATALI	130.822,53	367.133,42	0,00	0,00	0,00	0,00	0,00	497.955,95	100,00
E03001	TRASFERIMENTO DELLO STATO PER ATTIVITA' PROMOZIONALI IN MATERIA DI SALUTE E SICUREZZA SUI LUOGHI DI LAVORO (ART. 11, D.LGS. 9 APRILE 2008, N. 81).	ASSEGNAZIONE ALLE IMPRESE PER AZIONI DI PROMOZIONE DELLA CULTURA DELLA SICUREZZA E AZIONI DI PREVENZIONE DELLA SALUTE E SICUREZZA SUI LUOGHI DI LAVORO (ART. 11, COMMA 7, DECRETO LEGISLATIVO 9 APRILE 2008, N.81; ACC. 20 NOVEMBRE 2008, N. 226/CSR) - MEZZI STATALI	49.883,86	618.320,00	0,00	0,00	0,00	0,00	-50,04	668.253,90	10.000,00
E03001	TRASFERIMENTO DELLO STATO PER ATTIVITA' PROMOZIONALI IN MATERIA DI SALUTE E SICUREZZA SUI LUOGHI DI LAVORO (ART. 11, D.LGS. 9 APRILE 2008, N. 81).	AMMINISTRAZIONI AGLI ENTI DELLE AMMINISTRAZIONI PUBBLICHE LOCALI PER AZIONI DI PROMOZIONE DELLA CULTURA DELLA SICUREZZA E AZIONI DI PREVENZIONE DELLA SALUTE E SICUREZZA SUI LUOGHI DI LAVORO (ART. 11, COMMA 7, DECRETO LEGISLATIVO 9 APRILE 2008, N. 81; ACC. 20 NOVEMBRE 2008, N. 226/CSR) - MEZZI STATALI	28.305,75	0,00	0,00	0,00	0,00	0,00	0,00	28.305,75	0,00



Elenco analitico delle risorse vincolate rappresentate nel prospetto del risultato di amministrazione

Natura del vincolo	Capitolo Entrata	Descrizione	Capitolo Spesa	Descrizione	Risorse vincolate al 01/01/2015 (a)	Accertamenti esercizio 2015 (b)	Impegni esercizio 2015 (c)	Fondo pluriennale vincolato 2015 (d)	Cancellazione dell'accertamento o eliminazione del vincolo (+) e cancellazione degli impegni (-) (e)	Risorse vincolate al 31/12/2015 (f)=(a)+(b)-(c)+(d)-(e)	Residui perenti mandati in prelievo negli esercizi precedenti e non ancora riscossi (h)
E03002		ASSEGNAZIONE DELLO STATO PER IL PROGETTO "PRESCRIZIONE DELL'ESERCIZIO FISICO COME STRUMENTO DI PREVENZIONE E TERAPIA" (ACCORDO DI COLLABORAZIONE CON IL MINISTERO DELLA SALUTE DEL 23 DICEMBRE 2010; D.D. DEL 28 DICEMBRE 2010)	US6298	SPESE PER LA REALIZZAZIONE DEL PROGETTO "PRESCRIZIONE DELL'ESERCIZIO FISICO COME STRUMENTO DI PREVENZIONE E TERAPIA" (ACCORDO DI COLLABORAZIONE CON IL MINISTERO DELLA SALUTE DEL 23 DICEMBRE 2010; D.D. DEL 28 DICEMBRE 2010 - MEZZI STATALI)	0,00	0,00	0,00	0,00	0,00	0,00	75.451,89
E03003		ASSEGNAZIONE DELLO STATO NELL'AMBITO DEL "PANO DI SETTORE" PER L'EFFETTUAZIONE DELLE PROVE DI CAMPO NECESSARIE ALL'ACCERTAMENTO DEI REQUISITI PER L'ISCRIZIONE DELLE VARIETA' VEGETALI AI REGISTRI NAZIONALI (D.LGS. 10 FEBBRAIO 2005, N. 30).	U12080	SPESE INERENTI L'ESAME DELLE NOVITA' VEGETALI PER LE QUALI E' STATA CHIESTA L'ISCRIZIONE NEI REGISTRI DELLE VARIETA' E LA PROTEZIONE BREVETTUALE (ART. 19, L. 28/11/71, N.1096; ART.12, L. 24/12/83, N.537 E D.LGS. 10 FEBBRAIO 2005, N.30) - MEZZI STATALI	499.998,07	0,00	499.998,07	0,00	0,00	0,00	0,00
E03005		ASSEGNAZIONI DELLO STATO DESTINATE ALLA REALIZZAZIONE DI "PROGRAMMI COM" PER LA PREVENZIONE E IL CONTROLLO DELLE MALATTIE	US6122	SPESE PER LA REALIZZAZIONE DEL PROGETTO "LA PRESA IN CARICO DELLE PERSONE CON GRAVE CEREBROLESIONE ACQUISITA (GCA): RILEVAZIONE E IMPLEMENTAZIONE DEI PERCORSI DI CURA E DEGLI STRUMENTI DI GESTIONE" (ACCORDO DI COLLABORAZIONE CON IL MINISTERO DELLA SALUTE DEL 19 LUGLIO 2010) - MEZZI STATALI	0,00	0,00	0,00	0,00	0,00	0,00	355.903,16
E03005		ASSEGNAZIONI DELLO STATO DESTINATE ALLA REALIZZAZIONE DI "PROGRAMMI COM" PER LA PREVENZIONE E IL CONTROLLO DELLE MALATTIE	US6124	SPESE PER LA REALIZZAZIONE DEL PROGETTO "LA PRESA IN CARICO DELLE PERSONE CON ICTUS CEREBRALE: IMPLEMENTAZIONE DEI PERCORSI DI CURA INTEGRATI E DEGLI STRUMENTI DI GESTIONE" (ACCORDO DI COLLABORAZIONE CON IL MINISTERO DELLA SALUTE DEL 19 LUGLIO 2010) - MEZZI STATALI	0,00	0,00	0,00	0,00	0,00	0,00	95.000,00
E03005		ASSEGNAZIONI DELLO STATO DESTINATE ALLA REALIZZAZIONE DI "PROGRAMMI COM" PER LA PREVENZIONE E IL CONTROLLO DELLE MALATTIE	US6274	SPESE PER LA REALIZZAZIONE DEL PROGETTO "SORVEGLIANZA EPIDEMIOLOGICA SULLO STATO DI SALUTE DELLA POPOLAZIONE RESIDENTE INTORNO AGLI IMPIANTI DI TRATTAMENTO RIFIUTI" (ACCORDO DI COLLABORAZIONE CON IL MINISTERO DELLA SALUTE DEL 19 LUGLIO 2010) - MEZZI STATALI	0,00	0,00	0,00	0,00	0,00	0,00	144.521,03
E03005		ASSEGNAZIONI DELLO STATO DESTINATE ALLA REALIZZAZIONE DI "PROGRAMMI COM" PER LA PREVENZIONE E IL CONTROLLO DELLE MALATTIE	US6278	SPESE PER LA REALIZZAZIONE DEL PROGETTO "SPERIMENTAZIONE DELL'UTILIZZO DELLA VALUTAZIONE DEGLI IMPATTI SULLA SALUTE (VIS) A SUPPORTO DELL'ESPRESSIONE DEI PARERI DEI DSP IN CONFERENZA DEI SERVIZI" (ACCORDO DI COLLABORAZIONE CON IL MINISTERO DELLA SALUTE DEL 19 LUGLIO 2010) - MEZZI STATALI	0,00	0,00	0,00	0,00	0,00	0,00	49.942,40

Elenco analitico delle risorse vincolate rappresentate nel prospetto del risultato di amministrazione

Natura del vincolo	Capitolo Entrata	Descrizione	Capitolo Spesa	Descrizione	Risorse vincolate al 01/01/2015 (a)	Accertamenti esercizio 2015 (b)	Impegni esercizio 2015 (c)	Fondo pluriennale vincolato dell'esercizio 2015 (d)	Cancellazione dell'accertamento o eliminazione del vincolo (+) e cancellazione degli impegni (-) (e)	Risorse vincolate al 31/12/2015 (f)=(a)+(b)-(c)+(d)-(e)	Residui perenti mandati in prelievo negli esercizi precedenti e non ancora riscossi (h)
E03005	ASSEGNAZIONI DELLO STATO DESTINATE ALLA REALIZZAZIONE DI "PROGRAMMI COM" PER LA PREVENZIONE E IL CONTROLLO DELLE MALATTIE	US8384	SPESA PER LA REALIZZAZIONE DEL PROGETTO "SORVEGLIANZA DELLE INFEZIONI DA CLOSTRIDIUM DIFFICILE ASPETTI EPIDEMIOLOGICI E MICROBIOLOGICI" (ACCORDO DI COLLABORAZIONE CON IL MINISTERO DELLA SALUTE DEL 7 DICEMBRE 2011) - MEZZI STATALI	0,00	0,00	0,00	0,00	0,00	0,00	0,00	0,00
E03005	ASSEGNAZIONI DELLO STATO DESTINATE ALLA REALIZZAZIONE DI "PROGRAMMI COM" PER LA PREVENZIONE E IL CONTROLLO DELLE MALATTIE	US8388	SPESA PER LA REALIZZAZIONE DEL PROGETTO "SORVEGLIANZA DELLE INFEZIONI CORRELATE ALL'ASSISTENZA" (ACCORDO DI COLLABORAZIONE CON IL MINISTERO DELLA SALUTE DEL 5 OTTOBRE 2012) - MEZZI STATALI	0,00	0,00	0,00	0,00	0,00	0,00	0,00	0,00
E03005	ASSEGNAZIONI DELLO STATO DESTINATE ALLA REALIZZAZIONE DI "PROGRAMMI COM" PER LA PREVENZIONE E IL CONTROLLO DELLE MALATTIE	US8404	SPESA PER LA REALIZZAZIONE DEL PROGETTO "LA PRESA IN CARICO DEL PAZIENTE AFFETTO DA PATOLOGIE COMPLESSE NEGLI ISTITUTI PENITENZIARI, PROFILI EPIDEMIOLOGICI E CONTESTO AMBIENTALE" (ACCORDO DI COLLABORAZIONE CON IL MINISTERO DELLA SALUTE DEL 2 DICEMBRE 2013) - MEZZI STATALI	0,00	67.250,00	67.250,00	0,00	0,00	0,00	0,00	0,00
E03005	ASSEGNAZIONI DELLO STATO DESTINATE ALLA REALIZZAZIONE DI "PROGRAMMI COM" PER LA PREVENZIONE E IL CONTROLLO DELLE MALATTIE	US8407	TRASFERIMENTI AD AZIENDE ED ENTI DEL SSR PER LA REALIZZAZIONE DEI PROGETTI CCM 2014 (ACCORDO DI COLLABORAZIONE CON IL MINISTERO DELLA SALUTE DEL 12 MAGGIO 2015) - MEZZI STATALI	0,00	351.000,00	351.000,00	0,00	0,00	0,00	0,00	0,00
E03005	ASSEGNAZIONI DELLO STATO DESTINATE ALLA REALIZZAZIONE DI "PROGRAMMI COM" PER LA PREVENZIONE E IL CONTROLLO DELLE MALATTIE	US8409	TRASFERIMENTI A REGIONI, AZIENDE E IRCCS PUBBLICI NON APPARTENENTI AL SSR ED ALTRI ENTI E AMMINISTRAZIONI LOCALI PER LA REALIZZAZIONE DEI PROGETTI CCM 2014 (ACCORDO DI COLLABORAZIONE CON IL MINISTERO DELLA SALUTE DEL 12 MAGGIO 2015) - MEZZI STATALI	0,00	476.000,00	476.000,00	0,00	0,00	0,00	0,00	0,00
E03005	ASSEGNAZIONI DELLO STATO DESTINATE ALLA REALIZZAZIONE DI "PROGRAMMI COM" PER LA PREVENZIONE E IL CONTROLLO DELLE MALATTIE	US8411	TRASFERIMENTI ALL'ISTITUTO SUPERIORE DELLA SANITA' PER LA REALIZZAZIONE DEI PROGETTI CCM 2014 (ACCORDO DI COLLABORAZIONE CON IL MINISTERO DELLA SALUTE DEL 12 MAGGIO 2015) - MEZZI STATALI	0,00	117.000,00	117.000,00	0,00	0,00	0,00	0,00	0,00
E03005	ASSEGNAZIONI DELLO STATO DESTINATE ALLA REALIZZAZIONE DI "PROGRAMMI COM" PER LA PREVENZIONE E IL CONTROLLO DELLE MALATTIE	US8413	TRASFERIMENTI AD IRCCS PRIVATI NON APPARTENENTI AL SSR PER LA REALIZZAZIONE DEI PROGETTI CCM 2014 (ACCORDO DI COLLABORAZIONE CON IL MINISTERO DELLA SALUTE DEL 12 MAGGIO 2015) - MEZZI STATALI	0,00	35.000,00	35.000,00	0,00	0,00	0,00	0,00	0,00
E03006	ASSEGNAZIONE DELLO STATO PER L'ATTUAZIONE DI DISPOSIZIONI INERENTI GLI ESAMI DI LABORATORIO PER I DONATORI DI CELLULE E TESSUTI (ART. 5, DLGS. 25 GENNAIO 2010, N. 16)	US2409	TRASFERIMENTI ALLE AZIENDE SANITARIE DEI FONDI DESTINATI ALL'EFFETTUAZIONE DI ESAMI DI LABORATORIO PER DONATORI DI CELLULE E TESSUTI (ART.5, DLGS. 25 GENNAIO 2010, N. 16) - MEZZI STATALI	104.612,86	26.043,32	130.656,18	0,00	0,00	0,00	0,00	0,00

Elenco analitico delle risorse vincolate rappresentate nel prospetto del risultato di amministrazione

Natura del vincolo	Capitolo Entrata	Descrizione	Capitolo Spesa	Descrizione	Risorse vincolate al 01/01/2015 (a)	Accertamenti esercizio 2015 (b)	Impegni esercizio 2015 (c)	Fondo pluriennale vincolato 2015 (d)	Cancellazione dell'accertamento o eliminazione del vincolo (+) e cancellazione degli impegni (-) (e)	Risorse vincolate al 31/12/2015 (f)=(a)+(b)-(c)-(d)+(e)	Residui perenti mandati in prelievo negli esercizi precedenti e non ancora riscossi (h)
E03010	ASSEGNAZIONE DELLO STATO PER LA REALIZZAZIONE DEL PROGETTO IT-DRG (FASE SPERIMENTALE) (DELIBERA CPE 23 MARZO 2012-FSN 2004)	TRASFERIMENTI ALLE AZIENDE SANITARIE E AGLI ENTI PUBBLICI SPERIMENTATORI PER LA REALIZZAZIONE DEL PROGETTO IT-DRG (FASE SPERIMENTALE) (DELIBERA CPE 23 MARZO 2012) - MEZZI STATALI	100.000,00	0,00	0,00	0,00	0,00	0,00	0,00	100.000,00	0,00
E03010	ASSEGNAZIONE DELLO STATO PER LA REALIZZAZIONE DEL PROGETTO IT-DRG (FASE SPERIMENTALE) (DELIBERA CPE 23 MARZO 2012-FSN 2004)	TRASFERIMENTI AGLI ENTI PRIVATI SPERIMENTATORI PER LA REALIZZAZIONE DEL PROGETTO IT-DRG (FASE SPERIMENTALE) (DELIBERA CPE 23 MARZO 2012) - MEZZI STATALI	40.000,00	0,00	0,00	0,00	0,00	0,00	0,00	40.000,00	0,00
E03010	ASSEGNAZIONE DELLO STATO PER LA REALIZZAZIONE DEL PROGETTO IT-DRG (FASE SPERIMENTALE) (DELIBERA CPE 23 MARZO 2012-FSN 2004)	SPESE PER LA REALIZZAZIONE DEL PROGETTO IT-DRG (FASE SPERIMENTALE) (DELIBERA CPE 23 MARZO 2012) - MEZZI STATALI	90.000,00	0,00	0,00	0,00	0,00	0,00	0,00	90.000,00	0,00
E03012	ASSEGNAZIONE DELLO STATO PER IL PROGETTO "LA TUTELA DELLA SALUTE DELL'ATLETA: NUOVO MODELLO DI PREVENZIONE E CONTRASTO AL DOPING NELLA POPOLAZIONE SPORTIVA GIOVANILE E IN QUELLA AMATORIALE - PROGETTO PILOTA" (CONVENZIONE CON IL MINISTERO DELLA SALUTE DEL 21 DICEMBRE 2011)	SPESE PER LA REALIZZAZIONE DEL PROGETTO "LA TUTELA DELLA SALUTE DELL'ATLETA: NUOVO MODELLO DI PREVENZIONE E CONTRASTO AL DOPING NELLA POPOLAZIONE SPORTIVA GIOVANILE E IN QUELLA AMATORIALE - PROGETTO PILOTA" (CONVENZIONE CON IL MINISTERO DELLA SALUTE DEL 21 DICEMBRE 2011) - MEZZI STATALI.	100.000,00	0,00	0,00	0,00	0,00	0,00	0,00	100.000,00	0,00
E03014	ASSEGNAZIONE DELLO STATO PER LA REALIZZAZIONE DI PROGRAMMI REGIONALI PER LA DIFFUSIONE E L'UTILIZZO DI DEFIBRILLATORI AUTOMATICI ESTERNI (ART. 2, COMMA 46, L. 19/12/2009, D.M. 18 MARZO 2011)	SPESE PER LA REALIZZAZIONE DEL PROGRAMMA REGIONALE PER LA DIFFUSIONE E L'UTILIZZO DI DEFIBRILLATORI AUTOMATICI ESTERNI (ART. 2, COMMA 46, L. 23 DICEMBRE 2009, N. 191, D.M. 18 MARZO 2011) - MEZZI STATALI.	127.883,20	0,00	127.883,20	0,00	0,00	0,00	0,00	0,00	0,00
E03018	ASSEGNAZIONE DELLO STATO PER LA PREVENZIONE ED IL CONTRASTO DEL FENOMENO DELLE MUTILAZIONI GENITALI FEMMINILI (LEGGE 9 FEBBRAIO 2006, N. 7)	SPESE PER CONSULENZE IN ATTUAZIONE DEL PROGRAMMA ATTUATIVO RELATIVO A INTERVENTI PER LA PREVENZIONE ED IL CONTRASTO DEL FENOMENO DELLE MUTILAZIONI GENITALI FEMMINILI E AL MONITORAGGIO DEL SISTEMA (LEGGE 9 FEBBRAIO 2006, N.7) - MEZZI STATALI	0,00	20.750,50	0,00	0,00	0,00	0,00	0,00	20.750,50	0,00
E03019	ASSEGNAZIONE DELLO STATO DEI FONDI DESTINATI ALL'ATTRIBUZIONE DI CONTRIBUTI E BENEFICI A FAVORE DEGLI STUDENTI ANCHE CON DISABILITA' DELLE SCUOLE SECONDARIE DI PRIMO GRADO E DI SECONDO GRADO (ART.1, D.L. 12 SETTEMBRE 2013 N. 104 CONVERTITO, CON MODIFICAZIONI, DALLA LEGGE 8 NOVEMBRE 2013 N. 128, D.M. 21 FEBBRAIO 2014 N. 194)	RESTITUZIONE AL MINISTERO DELLE RISORSE DESTINATE ALL'ATTRIBUZIONE DI CONTRIBUTI E BENEFICI A FAVORE DEGLI STUDENTI E NON UTILIZZATE (ART.18, D.LGS. 29 MARZO 2012, N.68) - MEZZI STATALI	489.041,12	0,00	489.041,12	0,00	0,00	0,00	0,00	0,00	0,00

Elenco analitico delle risorse vincolate rappresentate nel prospetto del risultato di amministrazione

Natura del vincolo	Capitolo Entrata	Descrizione	Capitolo Spesa	Descrizione	Risorse vincolate al 01/01/2015 (a)	Accertamenti esercizio 2015 (b)	Impegni esercizio 2015 (c)	Fondo pluriennale vincolato dell'esercizio 2015 (d)	Cancellazione dell'accertamento o eliminazione del vincolo (+) e cancellazione degli impegni (-) (e)	Risorse vincolate al 31/12/2015 (f)=(a)+(b)-(c)-(d)-(e)	Residui perenti mandati in pertenzione negli esercizi precedenti e non ancora riscossi (h)	
	E03021	TRASFERIMENTO DAL MINISTERO DEL LAVORO E DELLE POLITICHE SOCIALI PER IL FINANZIAMENTO DI "AZIONI DI SISTEMA WELFARE TO WORK PER LE POLITICHE DI REMPIEGO" (ART. 1, COMMA 7, D.L. 20 MAGGIO 1993, N. 148 CONVERTITO CON MODIFICAZIONI DALLA L. 19 LUGLIO 1993, N. 236; CONVENZIONE TRA IL MINISTERO DEL LAVORO DELLA SALUTE E DELLE POLITICHE SOCIALI E LA REGIONE EMILIA-ROMAGNA DEL 30 NOVEMBRE 2009)	U75268	ATTUAZIONE DEL PROGETTO "AZIONI DI SISTEMA WELFARE TO WORK PER LE POLITICHE DI RE-IMPIEGO" - TRASFERIMENTO AGLI ENTI DELLE AMMINISTRAZIONI LOCALI (ART. 1, COMMA 7, D.L. 20 MAGGIO 1993, N. 148 CONVERTITO IN L. 19 LUGLIO 1993, N. 236; CONVENZIONE FRA IL MINISTERO DEL LAVORO, DELLA SALUTE E DELLE POLITICHE SOCIALI E LA REGIONE EMILIA-ROMAGNA DEL 30 NOVEMBRE 2009) - MEZZI STATALI	482.200,00	0,00	0,00	0,00	0,00	482.200,00	0,00	
	E03023	ASSEGNAZIONE DELLO STATO PER LA REALIZZAZIONE DELLE ATTIVITA' DI CUI ALL'ACCORDO DI COLLABORAZIONE "GECO-2: GIOVANI EVOLUTI E CONSAPEVOLI" (ART. 19, COMMA 2, D.L. 4 LUGLIO 2006 N. 223, CONVERTITO IN LEGGE, CON MODIFICAZIONI, DALL'ART. 1 DELLA LEGGE 4 AGOSTO 2006, N. 248; ACCORDO DI COLLABORAZIONE TRA LA PRESIDENZA DEL CONSIGLIO DEI MINISTRI - DIPARTIMENTO DELLA GIOVENTU' E LA REGIONE EMILIA-ROMAGNA DEL 28 OTTOBRE 2011)	U23355	CONTRIBUTI A FAVORE DI ASSOCIAZIONI PER L'INTERVENTO "SOSTEGNO ALLA CREAZIONE DI IMPRESA NEL SETTORE DELL'ARTIGIANATO ARTISTICO" DI CUI ALL'ACCORDO IN MATERIA DI POLITICHE GIOVANILI - GECO 2 - GIOVANI EVOLUTI E CONSAPEVOLI (ART. 19, COMMA 2, D.L. 223/2006 CONVERTITO CON MODIFICAZIONI IN LEGGE 248/2006; ACCORDO TRA LA PRESIDENZA DEL CONSIGLIO DEI MINISTRI - DIPARTIMENTO DELLA GIOVENTU' E LA REGIONE EMILIA - ROMAGNA DEL 28 OTTOBRE 2011) - MEZZI STATALI	22.026,30	0,00	0,00	0,00	0,00	22.026,30	0,00	
	E03028	ASSEGNAZIONE DELLO STATO PER LA REALIZZAZIONE DELLE ATTIVITA' DI CUI ALL'ACCORDO DI PROGRAMMA QUADRO "GIOVANI EVOLUTI E CONSAPEVOLI" (GECO) (ACCORDO TRA IL MINISTERO DELLO SVILUPPO ECONOMICO, LA PRESIDENZA DEL CONSIGLIO DEI MINISTRI - DIPARTIMENTO PER LE POLITICHE GIOVANILI E LE ATTIVITA SPORTIVE - E LA REGIONE EMILIA-ROMAGNA DELL'11 DICEMBRE 2007, D.M. 21 GIUGNO 2007).	U23370	SPESE PER SERVIZI INFORMATICI PER L'ATTUAZIONE DEL PROGETTO "DISTRETTO DELLA MULTIMEDIALITA'" DI CUI ALL'ACCORDO DI PROGRAMMA QUADRO IN MATERIA DI POLITICHE GIOVANILI GEO- GIOVANI EVOLUTI E CONSAPEVOLI (ACCORDO TRA IL MINISTERO DELLO SVILUPPO ECONOMICO, LA PRESIDENZA DEL CONSIGLIO DEI MINISTRI - DIPARTIMENTO PER LE POLITICHE GIOVANILI E LE ATTIVITA SPORTIVE - E LA REGIONE EMILIA-ROMAGNA DELL'11 DICEMBRE 2007, D.M. 21 GIUGNO 2007) - MEZZI STATALI	0,00	0,00	0,00	0,00	0,00	0,00	0,00	36.000,00
	E03028	ASSEGNAZIONE DELLO STATO PER LA REALIZZAZIONE DELLE ATTIVITA' DI CUI ALL'ACCORDO DI PROGRAMMA QUADRO "GIOVANI EVOLUTI E CONSAPEVOLI" (GECO) (ACCORDO TRA IL MINISTERO DELLO SVILUPPO ECONOMICO, LA PRESIDENZA DEL CONSIGLIO DEI MINISTRI - DIPARTIMENTO PER LE POLITICHE GIOVANILI E LE ATTIVITA SPORTIVE - E LA REGIONE EMILIA-ROMAGNA DELL'11 DICEMBRE 2007, D.M. 21 GIUGNO 2007).	U23372	SPESE PER COLLABORAZIONI, STUDI E CONSULENZE AL FINE DELL'ATTUAZIONE DEL PROGETTO "DISTRETTO DELLA MULTIMEDIALITA'" DI CUI ALL'ACCORDO DI PROGRAMMA QUADRO IN MATERIA DI POLITICHE GIOVANILI GEO- GIOVANI EVOLUTI E CONSAPEVOLI (ACCORDO TRA IL MINISTERO DELLO SVILUPPO ECONOMICO, LA PRESIDENZA DEL CONSIGLIO DEI MINISTRI - DIPARTIMENTO PER LE POLITICHE GIOVANILI E LE ATTIVITA SPORTIVE - E LA REGIONE EMILIA-ROMAGNA DELL'11 DICEMBRE 2007, D.M. 21 GIUGNO 2007) - MEZZI STATALI	342,90	0,00	0,00	0,00	0,00	342,90	0,00	

Elenco analitico delle risorse vincolate rappresentate nel prospetto del risultato di amministrazione

Natura del vincolo	Capitolo	Descrizione	Capitolo	Descrizione	Risorse vincolate al 01/01/2015 (a)	Accertamenti esercizio 2015 (b)	Impegni esercizio 2015 (c)	Fondo pluriennale vincolato dell'esercizio 2015 (d)	Cancellazione dell'accertamento o eliminazione del vincolo (+) e cancellazione degli impegni (-) (e)	Risorse vincolate al 31/12/2015 (f)=(a)+(b)-(c)-(d)+(e)	Residui perenti mandati in operatione negli esercizi precedenti e non ancora riscossi (h)
E03028	ASSEGNAZIONE DELLO STATO PER LA REALIZZAZIONE DELLE ATTIVITA' DI CUI ALL'ACCORDO DI PROGRAMMA QUADRO "GIOVANI EVOLUTI E CONSAPEVOLI" (GECO) (ACCORDO TRA IL MINISTERO DELLO SVILUPPO ECONOMICO, LA PRESIDENZA DEL CONSIGLIO DEI MINISTRI - DIPARTIMENTO PER LE POLITICHE GIOVANILI E LE ATTIVITA SPORTIVE - E LA REGIONE EMILIA-ROMAGNA DELL'11 DICEMBRE 2007; D.M. 21 GIUGNO 2007).	U2376	CONTRIBUTI A IMPRESE, CONSORZI DI IMPRESE E SOCIETA' CONSORTILI, GESTORI DI INCUBATORI, PER IL SUPPORTO ALLO SVILUPPO DI IMPRESE AD ALTO CONTENUTO TECNOLOGICO COSTITUTE DA GIOVANI IMPRENDITORI, NELL'AMBITO DEL PROGETTO "PROTAGONISTI DELLA SOCIETA' DELLA CONOSCENZA" DI CUI ALL'ACCORDO DI PROGRAMMA QUADRO IN MATERIA DI POLITICHE GIOVANILI (GECO- GIOVANI EVOLUTI E CONSAPEVOLI (A.P.O. GECO) DELL'11 DICEMBRE 2007; D.M. 21 GIUGNO 2007) - MEZZI STATALI	19.512,02	0,00	0,00	0,00	0,00	0,00	19.512,02	0,00
E03028	ASSEGNAZIONE DELLO STATO PER LA REALIZZAZIONE DELLE ATTIVITA' DI CUI ALL'ACCORDO DI PROGRAMMA QUADRO "GIOVANI EVOLUTI E CONSAPEVOLI" (GECO) (ACCORDO TRA IL MINISTERO DELLO SVILUPPO ECONOMICO, LA PRESIDENZA DEL CONSIGLIO DEI MINISTRI - DIPARTIMENTO PER LE POLITICHE GIOVANILI E LE ATTIVITA SPORTIVE - E LA REGIONE EMILIA-ROMAGNA DELL'11 DICEMBRE 2007; D.M. 21 GIUGNO 2007).	U70910	CONTRIBUTI AGLI E.E.L. PER LE AZIONI DI CUI ALL'ACCORDO DI PROGRAMMA QUADRO IN MATERIA DI POLITICHE GIOVANILI (GECO-GIOVANI EVOLUTI E CONSAPEVOLI) NEI SETTORI DELLA CULTURA, MULTIMEDIALITA', SPORT, INFORMAZIONE, AGGREGAZIONE E CITTADINANZA ATTIVA (ACCORDO TRA IL MINISTERO DELLO SVILUPPO ECONOMICO, LA PRESIDENZA DEL CONSIGLIO DEI MINISTRI - DIPARTIMENTO PER LE POLITICHE GIOVANILI E LE ATTIVITA SPORTIVE - E LA REGIONE EMILIA-ROMAGNA DELL'11 DICEMBRE 2007; D.M. 21 GIUGNO 2007) - MEZZI STATALI	0,00	0,00	0,00	0,00	0,00	0,00	0,00	5.010,70
E03029	ASSEGNAZIONE DELLO STATO DERIVANTE DAL FONDO DELLE POLITICHE PER LA FAMIGLIA (ART. 1, COMMI 1250 E 1251, LEGGE 27 DICEMBRE 2006, N. 296)	U67237	ASSEGNAZIONI AGLI ENTI LOCALI PER L'ISTITUZIONE E IL FINANZIAMENTO DELLE ATTIVITA DEI CENTRI PER LE FAMIGLIE (L. 8 NOVEMBRE 2000, N.328; ART. 1, COMMI 1250 E 1251 DELLA LEGGE 7 DICEMBRE 2006, N.296; ARTT. 11 E 12, L.R. 14 AGOSTO 1989, N.27; ARTICOLI ABBROGATI; ART. 15, L.R. 28 LUGLIO 2008, N.14) - MEZZI STATALI	0,00	354.000,00	354.000,00	0,00	0,00	0,00	0,00	0,00
E03029	ASSEGNAZIONE DELLO STATO DERIVANTE DAL FONDO DELLE POLITICHE PER LA FAMIGLIA (ART. 1, COMMI 1250 E 1251, LEGGE 27 DICEMBRE 2006, N. 296)	U67241	ASSEGNAZIONI AGLI ENTI LOCALI PER GLI INTERVENTI A SOSTEGNO DELLA FAMIGLIA (ART. 1, COMMI 1250 E 1251 DELLA LEGGE 7 DICEMBRE 2006, N.296). - MEZZI STATALI	0,00	0,00	0,00	0,00	0,00	0,00	0,00	309.277,00
E03033	ASSEGNAZIONE DELLO STATO PER INTERVENTI DI EDILIZIA SCOLASTICA (L. 11 GENNAIO 1996, N. 23; ART. 1, COMMA 625, L. 27 DICEMBRE 2006, N. 296).	U73070	ASSEGNAZIONI AGLI ENTI LOCALI PER INTERVENTI DI EDILIZIA SCOLASTICA (LEGGE 11 GENNAIO 1996, N.23; ART. 1, COMMA 625, LEGGE 27 DICEMBRE 2006, N.296) - MEZZI STATALI	1.182.157,75	0,00	0,00	0,00	-32.093,98	1.214.251,73	591.888,75	
E03035	ASSEGNAZIONE DELLO STATO PER AZIONI FINALIZZATE ALL'EFFICACE RAGGIUNGIMENTO DEGLI OBIETTIVI DEGLI APQ E ALLA LORO INTEGRAZIONE CON LA PROGRAMMAZIONE REGIONALE (L. 30 GIUGNO 1998, N. 208 E DELIBERA CIPE 29 SETTEMBRE 2004, N. 20).	U03434	SPESE PER AZIONI FINALIZZATE ALL'EFFICACE RAGGIUNGIMENTO DEGLI OBIETTIVI DEGLI APQ E ALLA LORO INTEGRAZIONE CON LA PROGRAMMAZIONE REGIONALE (L. 30 GIUGNO 1998, N. 208 E DEL. CIPE 29 SETTEMBRE 2004, N. 20) - MEZZI STATALI	3.213,64	0,00	0,00	0,00	0,00	3.213,64	0,00	

Elenco analitico delle risorse vincolate rappresentate nel prospetto del risultato di amministrazione

Natura del Capito- lo vincolo	Entrata	Descrizione	Capito- lo Spesa	Descrizione	Risorse vincolate al 01/01/2015 (a)	Accertamenti esercizio 2015 (b)	Impegni esercizio 2015 (c)	Fondo pluriennale vincolato dell'esercizio 2015 (d)	Cancellazione dell'accertamento o eliminazione del vincolo (+) e cancellazione degli impegni (-) (e)	Risorse vincolate al 31/12/2015 (f)=(a)+(b)-(c)-(d)-(e)	Residui perenti mandati in perenzione negli esercizi precedenti e non ancora riscossi (h)
E03038	ASSEGNAZIONE DELLO STATO FINALIZZATA ALLA COSTITUZIONE E 'PREMIALITA' DEI NUCLEI DI VALUTAZIONE E VERIFICA (ART. 1, L. 17 MAGGIO 1999, N. 144).	U30070	SPESA FINALIZZATE ALLA COSTITUZIONE E FUNZIONAMENTO DEI NUCLEI DI VALUTAZIONE E VERIFICA PRESSO DEGLI INVESTIMENTI PUBBLICI PRESSO LE AMMINISTRAZIONI CENTRALI E REGIONALI (LEGGE 17 MAGGIO 1999, N.144; ART. 145, COMMA 10, LEGGE 23 DICEMBRE 2000, N. 388) - MEZZI STATALI.	2.418.424,13	0,00	15.000,00	0,00	0,00	2.403.424,13	0,00	
E03038	ASSEGNAZIONE DELLO STATO FINALIZZATA ALLA COSTITUZIONE E 'PREMIALITA' DEI NUCLEI DI VALUTAZIONE E VERIFICA (ART. 1, L. 17 MAGGIO 1999, N. 144).	U30072	SPESA PER GIORNALI, RIVISTE E PUBBLICAZIONI PER LA COSTITUZIONE E FUNZIONAMENTO DEI NUCLEI DI VALUTAZIONE E VERIFICA PRESSO LE AMMINISTRAZIONI CENTRALI E REGIONALI (LEGGE 17 MAGGIO 1999, N.144; ART. 145, COMMA 10, LEGGE 23 DICEMBRE 2000, N. 388) - MEZZI STATALI.	50.000,00	0,00	0,00	0,00	0,00	50.000,00	0,00	
E03038	ASSEGNAZIONE DELLO STATO FINALIZZATA ALLA COSTITUZIONE E 'PREMIALITA' DEI NUCLEI DI VALUTAZIONE E VERIFICA (ART. 1, L. 17 MAGGIO 1999, N. 144).	U30074	SPESA PER RAPPRESENTANZA, ORGANIZZAZIONE DI EVENTI PUBBLICITA' E TRASFERITA PER LA COSTITUZIONE E FUNZIONAMENTO DEI NUCLEI DI VALUTAZIONE E VERIFICA PRESSO LE AMMINISTRAZIONI CENTRALI E REGIONALI (LEGGE 17 MAGGIO 1999, N.144; ART. 145, COMMA 10, LEGGE 23 DICEMBRE 2000, N. 388) - MEZZI STATALI.	100.000,00	0,00	5.587,60	0,00	0,00	94.412,40	0,00	
E03038	ASSEGNAZIONE DELLO STATO FINALIZZATA ALLA COSTITUZIONE E 'PREMIALITA' DEI NUCLEI DI VALUTAZIONE E VERIFICA (ART. 1, L. 17 MAGGIO 1999, N. 144).	U30076	SPESA PER CONSULENZE PER LA COSTITUZIONE E FUNZIONAMENTO DEI NUCLEI DI VALUTAZIONE E VERIFICA PRESSO LE AMMINISTRAZIONI CENTRALI E REGIONALI (LEGGE 17 MAGGIO 1999, N.144; ART. 145, COMMA 10, LEGGE 23 DICEMBRE 2000, N. 388) - MEZZI STATALI.	150.000,00	0,00	6.000,00	55.500,00	0,00	88.500,00	0,00	
E03038	ASSEGNAZIONE DELLO STATO FINALIZZATA ALLA COSTITUZIONE E 'PREMIALITA' DEI NUCLEI DI VALUTAZIONE E VERIFICA (ART. 1, L. 17 MAGGIO 1999, N. 144).	U30078	SPESA PER PRESTAZIONI PROFESSIONALI SPECIALISTICHE PER LA COSTITUZIONE E FUNZIONAMENTO DEI NUCLEI DI VALUTAZIONE E VERIFICA PRESSO LE AMMINISTRAZIONI CENTRALI E REGIONALI (LEGGE 17 MAGGIO 1999, N.144; ART. 145, COMMA 10, LEGGE 23 DICEMBRE 2000, N. 388) - MEZZI STATALI.	250.000,00	0,00	13.908,00	33.420,00	0,00	202.672,00	0,00	
E03038	ASSEGNAZIONE DELLO STATO FINALIZZATA ALLA COSTITUZIONE E 'PREMIALITA' DEI NUCLEI DI VALUTAZIONE E VERIFICA (ART. 1, L. 17 MAGGIO 1999, N. 144).	U30080	SPESA PER SERVIZI DI LAVORO FLESSIBILE PER LA COSTITUZIONE E FUNZIONAMENTO DEI NUCLEI DI VALUTAZIONE E VERIFICA PRESSO LE AMMINISTRAZIONI CENTRALI E REGIONALI (LEGGE 17 MAGGIO 1999, N.144; ART. 145, COMMA 10, LEGGE 23 DICEMBRE 2000, N. 388) - MEZZI STATALI.	500.000,00	211.346,00	27.268,00	248.500,00	-4.132,38	439.710,38	0,00	

Elenco analitico delle risorse vincolate rappresentate nel prospetto del risultato di amministrazione

Natura del Capito- lo vincolo	Entrata	Descrizione	Capito- lo Spesa	Descrizione	Risorse vincolate al 01/01/2015 (a)	Accertamenti esercizio 2015 (b)	Impegni esercizio 2015 (c)	Fondo pluriennale vincolato dell'esercizio 2015 (d)	Cancellazione dell'accertamento o eliminazione del vincolo (+) e cancellazione degli impegni (-) (e)	Risorse vincolate al 31/12/2015 (f)=(a)+(b)-(c)-(d)-(e)	Residui perenti mandati in perenzione negli esercizi precedenti e non ancora riscossi (h)
E03039	ASSEGNAZIONE DELLO STATO PER U03417	L'ASSISTENZA TECNICA, MONITORAGGIO DEGLI ACCORDI DI PROGRAMMA QUADRO NELLE AREE SOTTOUTILIZZATE (L. 30 GIUGNO 1998, N. 208; DELIBERA CIPE 9 MAGGIO 2003, N. 17; DELIBERA CIPE 22 DICEMBRE 2006, N. 181).	170.000,00	0,00	4.000,00	106.000,00	-1.000,00	61.000,00	0,00		
E03039	ASSEGNAZIONE DELLO STATO PER U03419	L'ASSISTENZA TECNICA, MONITORAGGIO DEGLI ACCORDI DI PROGRAMMA QUADRO NELLE AREE SOTTOUTILIZZATE (L. 30 GIUGNO 1998, N. 208; DELIBERA CIPE 9 MAGGIO 2003, N. 17; DELIBERA CIPE 22 DICEMBRE 2006, N. 181).	50.000,00	0,00	0,00	0,00	0,00	50.000,00	0,00		
E03039	ASSEGNAZIONE DELLO STATO PER U03421	L'ASSISTENZA TECNICA, MONITORAGGIO DEGLI ACCORDI DI PROGRAMMA QUADRO NELLE AREE SOTTOUTILIZZATE (L. 30 GIUGNO 1998, N. 208; DELIBERA CIPE 9 MAGGIO 2003, N. 17; DELIBERA CIPE 22 DICEMBRE 2006, N. 181).	40.000,00	0,00	0,00	0,00	0,00	40.000,00	0,00		
E03039	ASSEGNAZIONE DELLO STATO PER U03427	L'ASSISTENZA TECNICA, MONITORAGGIO DEGLI ACCORDI DI PROGRAMMA QUADRO NELLE AREE SOTTOUTILIZZATE (L. 30 GIUGNO 1998, N. 208; DELIBERA CIPE 9 MAGGIO 2003, N. 17; DELIBERA CIPE 22 DICEMBRE 2006, N. 181).	20.000,00	0,00	4.058,84	0,00	0,00	15.941,16	0,00		
E03039	ASSEGNAZIONE DELLO STATO PER U03431	L'ASSISTENZA TECNICA, MONITORAGGIO DEGLI ACCORDI DI PROGRAMMA QUADRO NELLE AREE SOTTOUTILIZZATE (L. 30 GIUGNO 1998, N. 208; DELIBERA CIPE 9 MAGGIO 2003, N. 17; DELIBERA CIPE 22 DICEMBRE 2006, N. 181).	50.000,00	0,00	0,00	0,00	0,00	50.000,00	0,00		
E03039	ASSEGNAZIONE DELLO STATO PER U03436	L'ASSISTENZA TECNICA, MONITORAGGIO DEGLI ACCORDI DI PROGRAMMA QUADRO NELLE AREE SOTTOUTILIZZATE (L. 30 GIUGNO 1998, N. 208; DELIBERA CIPE 9 MAGGIO 2003, N. 17; DELIBERA CIPE 22 DICEMBRE 2006, N. 181).	635.670,04	0,00	36.500,00	0,00	0,00	599.170,04	0,00		
E03046	ASSEGNAZIONE DELLO STATO A VALERE SUL FONDO INVESTIMENTI ED OCCUPAZIONE DI CUI ALLA LEGGE 22/12/84 N. 887 ART. 12, PER LA REALIZZAZIONE DEL PROGETTO PER IL DISINQUINAMENTO DELLE ACQUE DEL SISTEMA PADANO ALTO ADRIATICO	INTERVENTI URGENTI PER IL DISINQUINAMENTO REGIONALE DEL SISTEMA PADANO ALTO ADRIATICO - PROGETTO F.I.O. 1985 - (ART. 12 L.887/1984) - MEZZI STATALI.	120.518,92	0,00	0,00	0,00	0,00	120.518,92	0,00		

Elenco analitico delle risorse vincolate rappresentate nel prospetto del risultato di amministrazione

Natura del vincolo	Capitolo Entrata	Descrizione	Capitolo Spesa	Descrizione	Risorse vincolate al 01/01/2015 (a)	Accertamenti esercizio 2015 (b)	Impegni esercizio 2015 (c)	Fondo pluriennale vincolato dell'esercizio 2015 (d)	Cancellazione dell'accertamento o eliminazione del vincolo (+) e cancellazione degli impegni (-) (e)	Risorse vincolate al 31/12/2015 (f)=(a)+(b)-(c)-(d)-(e)	Residui perenti mandati in prelievo negli esercizi precedenti e non ancora riscossi (h)
E03058		ASSEGNAZIONE DELLO STATO PER IL MONITORAGGIO DEI DATI RELATIVI ALL'ABUSO DI ALCOL E PROBLEMI ALCOLCORRELATI (ART. 3, L. 30 MARZO 2001, N. 125).	U51792	SPESA PER MONITORAGGIO DEI DATI RELATIVI ALL'ABUSO DI ALCOL E PROBLEMI ALCOLCORRELATI (ART. 3, L. 30 MARZO 2001, N. 125) - MEZZI STATALI	33.776,45	5.268,00	39.044,45	0,00	-9.600,00	9.600,00	30.000,00
E03058		ASSEGNAZIONE DELLO STATO PER IL MONITORAGGIO DEI DATI RELATIVI ALL'ABUSO DI ALCOL E PROBLEMI ALCOLCORRELATI (ART. 3, L. 30 MARZO 2001, N. 125).	U51797	TRASFERIMENTI AD AGENZIE SANITARIE PER MONITORAGGIO DEI DATI RELATIVI ALL'ABUSO DI ALCOL E PROBLEMI ALCOLCORRELATI (ART. 3, L. 30 MARZO 2001, N. 125) - MEZZI STATALI	5.001,25	0,00	5.001,25	0,00	0,00	0,00	0,00
E03063		ASSEGNAZIONE DELLO STATO DERIVANTE DAL FONDO NAZIONALE PER LE POLITICHE SOCIALI (L.8 NOVEMBRE 2000, N.328).									
E03092		ASSEGNAZIONE DELLO STATO DERIVANTE DAL FONDO PER LE POLITICHE RELATIVE AI DIRITTI E ALLE PARI OPPORTUNITA' (ART. 19, COMMA 3 DEL D.L. 4 LUGLIO 2006, N. 223 CONVERTITO CON MODIFICAZIONI DALLA L. 4 AGOSTO 2006, N. 248).	U57103	FONDO SOCIALE REGIONALE. SPESE PER CONSULENZE (ART. 47, COMMA 1, LETT. A) L.R. 12 MARZO 2003, N.2; L. 8 NOVEMBRE 2000, N.328 E D.L. 4 LUGLIO 2006, N.223 CONVERTITO IN L. DAL'ART. 1, L. 4 AGOSTO 2006, N.248) - MEZZI STATALI.	184.115,66	12.000,00	13.000,00	0,00	-1.250,00	184.365,66	5.366,00
			U57105	FONDO SOCIALE REGIONALE. QUOTA PARTE DESTINATA ALLE PROVINCE PER L'ATTUAZIONE DEI PROGRAMMI PROVINCIALI PER LE ATTIVITA' DI COORDINAMENTO E SUPPORTO PER L'IMPLEMENTAZIONE E GESTIONE DEL SISTEMA INFORMATIVO DEI SERVIZI SOCIALI NONCHE' PER L'ELABORAZIONE DEI PIANI DI ZONA (ART. 47, COMMA 1, LETT. C), L.R. 12 MARZO 2003, N.2 E L. 8 NOVEMBRE 2000, N.328) - MEZZI STATALI.	0,00	0,00	0,00	0,00	0,00	0,00	0,00
			U57107	FONDO SOCIALE REGIONALE. QUOTA PARTE DESTINATA AI COMUNI SINGOLI E ALLE FORME ASSOCIATIVE PER L'ATTUAZIONE DEI PIANI DI ZONA PER INTERVENTI RIVOLTI ALL'INFANZIA E AI MINORI (ART. 47, COMMA 1, LETT.B), L.R. 12 MARZO 2003, N.2 E L. 8 NOVEMBRE 2000, N.328; ART. 1, COMMA 1252, L.296/2006 E ART. 19, COMMA 3, D.L. 4 LUGLIO 2006, N.223 CONVERTITO IN L. DAL'ART. 1, L. 4 AGOSTO 2006, N.248) - MEZZI STATALI.	4.453,91	6.474.560,20	1.804.454,36	4.658.967,78	-9.582,45	25.174,42	0,00
			U57109	FONDO SOCIALE REGIONALE. QUOTA PARTE DESTINATA AI COMUNI SINGOLI E LORO FORME ASSOCIATIVE E ALLE AUSL PER IL SOSTEGNO DELLE ATTIVITA' DI CUI ALL'ART. 47, COMMA 2, L.R. 12 MARZO 2003, N.2 E L. 8 NOVEMBRE 2000, N. 328 - MEZZI STATALI.	551.937,05	0,00	187.000,00	30.750,00	-62.684,25	396.871,30	131.500,00



Elenco analitico delle risorse vincolate rappresentate nel prospetto del risultato di amministrazione

Natura del vincolo	Capitolo Entrata	Descrizione	Capitolo Spesa	Descrizione	Risorse vincolate al 01/01/2015 (a)	Accertamenti esercizio 2015 (b)	Impegni esercizio 2015 (c)	Fondo pluriennale vincolato dell'esercizio 2015 (d)	Cancellazione dell'accertamento o eliminazione del vincolo (+) e cancellazione degli impegni (-) (e)	Risorse vincolate al 31/12/2015 (f)=(a)+(b)-(c)-(d)-(e)	Residui perenti mandati in prelievo negli esercizi precedenti e non ancora riscossi (h)
	U57123	FONDO SOCIALE REGIONALE. QUOTA PARTE DESTINATA ALLE ISTITUZIONI SOCIALI PRIVATE SENZA SCOPO DI LUCRO PER IL SOSTEGNO DELLE ATTIVITA' DI CUI ALL'ART. 47 COMMA 2, L.R. 12 MARZO 2003, N.2 E L. 8 NOVEMBRE 2000, N.328 - MEZZI STATALI			63.001,86	0,00	0,00	20.240,00	-1,92	42.763,78	22.000,00
	U57125	FONDO SOCIALE REGIONALE. QUOTA PARTE DESTINATA ALLE AZIENDE PUBBLICHE DI SERVIZI ALLA PERSONA, ALLE AZIENDE SPECIALI CONSORTILI E ALLE COOPERATIVE SOCIALI PER IL SOSTEGNO DELLE ATTIVITA' DI CUI ALL'ART.47 COMMA 2, L.R. 12 MARZO 2003, N.2 E L. 8 NOVEMBRE 2000, N.328 - MEZZI STATALI			127.219,19	0,00	22.500,00	0,00	0,00	104.719,19	0,00
	U57127	TRASFERIMENTO AGLI ENTI LOCALI, IN FORMA SINGOLA E ASSOCIATA, DELLE RISORSE DA DESTINARE AL FINANZIAMENTO PER IL POTENZIAMENTO DELLE FORME DI ASSISTENZA E DI SOSTEGNO ALLE DONNE VITTIME DI VIOLENZA E AI LORO FIGLI (ART.5 BIS, COMMA 2, D.L. 14 AGOSTO 2013 CONVERTITO IN LEGGE IL 15 OTTOBRE 2013, N.119) - MEZZI STATALI			346.263,51	223,54	346.487,05	0,00	0,00	0,00	0,00
	U57171	FONDO SOCIALE REGIONALE. SPESE PER RAPPRESENTANZA, ORGANIZZAZIONE EVENTI (ART. 47, COMMA 1, LETT. A), L.R. 12 MARZO 2003, N.2; L. 8 NOVEMBRE 2000, N.328 E D.L. 4 LUGLIO 2006, N.223 CONVERTITO IN L. DALL'ART. 1, L. 4 AGOSTO 2006, N.248) - MEZZI STATALI.			37.000,00	0,00	2.802,43	0,00	0,00	34.197,57	0,00
	U57173	FONDO SOCIALE REGIONALE. SPESE PER ACQUISTO DI SERVIZI (ART. 47, COMMA 1, LETT. A), L.R. 12 MARZO 2003, N.2; L. 8 NOVEMBRE 2000, N.328 E D.L. 4 LUGLIO 2006, N.223 CONVERTITO IN L. DALL'ART. 1, L. 4 AGOSTO 2006, N.248) - MEZZI STATALI.			12.200,00	0,00	0,00	0,00	0,00	12.200,00	0,00
	U57175	FONDO SOCIALE REGIONALE. SPESE PER PRESTAZIONI PROFESSIONALI E SPECIALISTICHE (ART. 47, COMMA 1, LETT. A), L.R. 12 MARZO 2003, N.2; L. 8 NOVEMBRE 2000, N.328 E D.L. 4 LUGLIO 2006, N.223 CONVERTITO IN L. DALL'ART. 1, L. 4 AGOSTO 2006, N.248) - MEZZI STATALI.			26.560,00	0,00	15.000,00	0,00	0,00	11.560,00	0,00
	U57176	FONDO SOCIALE REGIONALE. SPESE PER ACQUISIZIONE DI LAVORO FLESSIBILE (ART. 47, COMMA 1, LETT. A), L.R. 12 MARZO 2003, N.2; L. 8 NOVEMBRE 2000, N.328 E D.L. 4 LUGLIO 2006, N.223 CONVERTITO IN L. DALL'ART. 1, L. 4 AGOSTO 2006, N.248) - MEZZI STATALI			25.000,00	0,00	7.500,00	0,00	0,00	17.500,00	0,00

Elenco analitico delle risorse vincolate rappresentate nel prospetto del risultato di amministrazione

Natura del vincolo	Capitolo Entrata	Descrizione	Capitolo Spesa	Descrizione	Risorse vincolate al 01/01/2015 (a)	Accertamenti esercizio 2015 (b)	Impegni esercizio 2015 (c)	Fondo pluriennale vincolato dell'esercizio 2015 (d)	Cancellazione dell'accertamento o eliminazione del vincolo (+) e cancellazione degli impegni (-) (e)	Risorse vincolate al 31/12/2015 (f)=(a)+(b)-(c)-(d)-(e)	Residui perenti mandati in preenzione negli esercizi precedenti e non ancora riscossi (h)
			U57183	FONDO SOCIALE REGIONALE. QUOTA PARTE DESTINATA AI COMUNI SINGOLI E ALLE FORME ASSOCIATIVE PER L'ATTUAZIONE DEI PIANI DI ZONA PER INTERVENTI RIVOLTI A SOGGETTI A RISCHIO ESCLUSIONE SOCIALE (ART. 47, COMMA 1, LETT.B), L.R. 12 MARZO 2003, N.2 E L. 8 NOVEMBRE 2000, N.328; ART. 1, COMMA 1252, L.296/2006 E ART. 19, COMMA 3, D.L. 4 LUGLIO 2006, N.223 CONVERTITO IN L. DAL'ART. 1 L. 4 AGOSTO 2006, N.248) - MEZZI STATALI	4.454,36	4.905.978,52	1.804.454,36	3.105.978,52	0,00	0,00	0,00
			U57185	FONDO SOCIALE REGIONALE. QUOTA PARTE DESTINATA AI COMUNI SINGOLI E ALLE FORME ASSOCIATIVE PER L'ATTUAZIONE DEI PIANI DI ZONA PER INTERVENTI RIVOLTI ALLE FAMIGLIE (ART. 47, COMMA 1, LETT.B), L.R. 12 MARZO 2003, N.2 E L. 8 NOVEMBRE 2000, N.328; ART. 1, COMMA 1252, L.296/2006 E ART. 19, COMMA 3, D.L. 4 LUGLIO 2006, N.223 CONVERTITO IN L. DAL'ART. 1 L. 4 AGOSTO 2006, N.248) - MEZZI STATALI	0,00	3.727.174,23	0,00	3.727.174,23	0,00	0,00	0,00
			U57187	FONDO SOCIALE REGIONALE. QUOTA PARTE DESTINATA AI COMUNI SINGOLI E ALLE FORME ASSOCIATIVE PER L'ATTUAZIONE DEI PIANI DI ZONA PER LA PROGRAMMAZIONE E IL GOVERNO DELLA RETE DEI SERVIZI (ART. 47, COMMA 1, LETT.B), L.R. 12 MARZO 2003, N.2 E L. 8 NOVEMBRE 2000, N.328; ART. 1, COMMA 1252, L.296/2006 E ART. 19, COMMA 3, D.L. 4 LUGLIO 2006, N.223 CONVERTITO IN L. DAL'ART. 1 L. 4 AGOSTO 2006, N.248) - MEZZI STATALI	2.227,18	4.937.772,08	902.227,18	4.037.772,08	0,00	0,00	0,00
			U57201	FONDO SOCIALE REGIONALE. CONTRIBUTI A ENTI LOCALI LORO FORME ASSOCIATIVE E AUSL. PER COSTRUZIONE, RISTRUTTURAZIONE ED ACQUISTO DI IMMOBILI DESTINATI O DA DESTINARE A STRUTTURE DEDICATE ALLE PERSONE DISABILI (ART. 48, L.R. 12 MARZO 2003, N.2 E L. 8 NOVEMBRE 2000, N. 328) - MEZZI STATALI	0,00	0,00	0,00	0,00	-160.035,29	160.035,29	427.500,00
			U57205	FONDO SOCIALE REGIONALE. CONTRIBUTI ALLE AZIENDE PUBBLICHE DI SERVIZI ALLA PERSONA E ALLE IMPRESE SOCIALI PER LA COSTRUZIONE, RISTRUTTURAZIONE ED ACQUISTO DI IMMOBILI DESTINATI O DA DESTINARE A STRUTTURE DEDICATE ALLE PERSONE DISABILI (ART. 48, L.R. 12 MARZO 2003, N.2 E L. 8 NOVEMBRE 2000, N.328) - MEZZI STATALI	1.237.332,57	0,00	205.990,68	291.550,00	0,00	739.791,89	37.500,00

Elenco analitico delle risorse vincolate rappresentate nel prospetto del risultato di amministrazione

Natura del vincolo	Capitolo Entrata	Descrizione	Capitolo Spesa	Descrizione	Risorse vincolate al 01/01/2015 (a)	Accertamenti esercizio 2015 (b)	Impegni esercizio 2015 (c)	Fondo pluriennale vincolato dell'esercizio 2015 (d)	Cancellazione dell'accertamento o eliminazione del vincolo (+) e cancellazione degli impegni (-) (e)	Risorse vincolate al 31/12/2015 (f)=(a)+(b)-(c)-(d)+(e)	Residui perenti mandati in prelievo negli esercizi precedenti e non ancora riscossi (h)
	U57207	FONDO SOCIALE REGIONALE. CONTRIBUTI ALLE ASSOCIAZIONI, FONDAZIONI E ISTITUZIONI SOCIALI PRIVATE PER LA COSTRUZIONE, RISTRUTTURAZIONE ED ACQUISTO DI IMMOBILI DESTINATI O DA DESTINARE A STRUTTURE DEDICATE ALLE PERSONE A RISCHIO DI ESCLUSIONE SOCIALE (ART. 48, L.R. 12 MARZO 2003, N.2 E L. 8 NOVEMBRE 2000, N.328) - MEZZI STATALI			288.019,45	0,00	100.624,04	9.875,96	0,00	177.519,45	30.000,00
	U57218	FONDO SOCIALE REGIONALE. CONTRIBUTI A ENTI LOCALI, LORO FORME ASSOCIATIVE E AUSL, PER COSTRUZIONE, RISTRUTTURAZIONE ED ACQUISTO DI IMMOBILI DESTINATI O DA DESTINARE A STRUTTURE DEDICATE ALLE PERSONE ANZIANE (ART. 48, L.R. 12 MARZO 2003, N.2 E L. 8 NOVEMBRE 2000, N. 328) - MEZZI STATALI			380.543,19	0,00	0,00	0,00	0,00	380.543,19	0,00
	U57220	FONDO SOCIALE REGIONALE. CONTRIBUTI A ENTI LOCALI, LORO FORME ASSOCIATIVE E AUSL, PER COSTRUZIONE, RISTRUTTURAZIONE ED ACQUISTO DI IMMOBILI DESTINATI O DA DESTINARE A STRUTTURE DEDICATE ALLE PERSONE ANZIANE (ART. 48, L.R. 12 MARZO 2003, N.2 E L. 8 NOVEMBRE 2000, N. 328) - MEZZI STATALI			27.208,00	0,00	0,00	0,00	0,00	27.208,00	0,00
	U57221	FONDO SOCIALE REGIONALE. CONTRIBUTI ALLE AZIENDE PUBBLICHE DI SERVIZI ALLA PERSONA E ALLE IMPRESE SOCIALI PER LA COSTRUZIONE, RISTRUTTURAZIONE ED ACQUISTO DI IMMOBILI DESTINATI O DA DESTINARE A STRUTTURE DEDICATE ALLE PERSONE A RISCHIO DI ESCLUSIONE SOCIALE (ART. 48, L.R. 12 MARZO 2003, N.2 E L. 8 NOVEMBRE 2000, N.328) - MEZZI STATALI			69.489,51	0,00	0,00	65.253,65	0,00	4.235,86	0,00
	U57222	FONDO SOCIALE REGIONALE. CONTRIBUTI ALLE AZIENDE PUBBLICHE DI SERVIZI ALLA PERSONA E ALLE IMPRESE SOCIALI PER LA COSTRUZIONE, RISTRUTTURAZIONE ED ACQUISTO DI IMMOBILI DESTINATI O DA DESTINARE A STRUTTURE DEDICATE ALL'INFANZIA E AI MINORI (ART. 48, L.R. 12 MARZO 2003, N.2 E L. 8 NOVEMBRE 2000, N.328) - MEZZI STATALI			0,00	0,00	0,00	0,00	0,00	0,00	0,00
	U57224	FONDO SOCIALE REGIONALE. CONTRIBUTI ALLE AZIENDE PUBBLICHE DI SERVIZI ALLA PERSONA E ALLE IMPRESE SOCIALI PER LA COSTRUZIONE, RISTRUTTURAZIONE ED ACQUISTO DI IMMOBILI DESTINATI O DA DESTINARE A STRUTTURE DEDICATE ALLE PERSONE ANZIANE (ART. 48, L.R. 12 MARZO 2003, N.2 E L. 8 NOVEMBRE 2000, N.328) - MEZZI STATALI			2.258.758,84	0,00	32.764,12	691.640,95	0,00	1.534.353,77	0,00

Elenco analitico delle risorse vincolate rappresentate nel prospetto del risultato di amministrazione

Natura del vincolo	Capitolo Entrata	Descrizione	Capitolo Spesa	Descrizione	Risorse vincolate al 01/01/2015 (a)	Accertamenti esercizio 2015 (b)	Impegni esercizio 2015 (c)	Fondo pluriennale vincolato dell'esercizio 2015 (d)	Cancellazione dell'accertamento o eliminazione del vincolo (+) e cancellazione degli impegni (-) (e)	Risorse vincolate al 31/12/2015 (f)=(a)+(b)-(c)-(d)-(e)	Residui perenti mandati in perenzione negli esercizi precedenti e non ancora riscossi (h)
	U57226	FONDO SOCIALE REGIONALE. CONTRIBUTI ALLE ASSOCIAZIONI, FONDAZIONI E ISTITUZIONI SOCIALI PRIVATE PER LA COSTRUZIONE, RISTRUTTURAZIONE ED ACQUISTO DI IMMOBILI DESTINATI O DA DESTINARE A STRUTTURE DEDICATE ALLE PERSONE DISABILI (ART. 48, L.R. 12 MARZO 2003, N.2 E L. 8 NOVEMBRE 2000, N.328) - MEZZI STATALI			230.000,00	0,00	96.862,46	0,00	0,00	133.137,54	0,00
	U57228	FONDO SOCIALE REGIONALE. CONTRIBUTI ALLE ASSOCIAZIONI, FONDAZIONI E ASSOCIAZIONI SOCIALI PRIVATE PER LA COSTRUZIONE, RISTRUTTURAZIONE ED ACQUISTO DI IMMOBILI DESTINATI O DA DESTINARE A STRUTTURE DEDICATE ALLE PERSONE ANZIANE (ART. 48, L.R. 12 MARZO 2003, N.2 E L. 8 NOVEMBRE 2000, N.328) - MEZZI STATALI			135.000,00	0,00	25.000,00	0,00	0,00	110.000,00	0,00
	U57237	ASSEGNAZIONI AGLI ENTI LOCALI PER L'ISTITUZIONE E IL FINANZIAMENTO DELLE ATTIVITA' DEI CENTRI PER LE FAMIGLIE (L. 8 NOVEMBRE 2000, N.328; ART. 1, COMMI 1250 E 1251 DELLA LEGGE 7 DICEMBRE 2006, N.286; ARTT. 11 E 12, L.R. 14 AGOSTO 1989, N.27; ARTICOLI ABROGATI: ART. 15, L.R. 28 LUGLIO 2008, N.14) - MEZZI STATALI			0,00	0,00	0,00	0,00	0,00	0,00	0,00
	U57255	CONTRIBUTI AD ASSOCIAZIONI DI VOLONTARIATO E AD ALTRI ORGANISMI SENZA SCOPO DI LUCRO A SOSTEGNO DEI SERVIZI DI TELEFONIA RIVOLTI ALLE PERSONE ANZIANE (ART. 80, COMMA 14, L. 23 DICEMBRE 2000, N. 388) - MEZZI STATALI			419.206,69	0,00	0,00	0,00	0,00	419.206,69	0,00
	U56432	ASSEGNAZIONI AGLI ENTI LOCALI E LORO FORME ASSOCIATIVE PER LA GESTIONE, LA QUALIFICAZIONE, IL SOSTEGNO, AL COORDINAMENTO, PEDAGOGICO, LA FORMAZIONE, DEGLI OPERATORI E DEI COORDINATORI PEDAGOGICI E LA SPERIMENTAZIONE DI SERVIZI EDUCATIVI PER L'INFANZIA (L. 8 NOVEMBRE 2000, N.328, ART.1; COMMI 1252,1259 E 1260 DELLA LEGGE 7 DICEMBRE 2006, N.286; ART. 19, COMMI 1 E 3 D.L. 4 LUGLIO 2006, N.223 CONVERTITO IN L. DAL'ART. 1 L. 4 AGOSTO 2006, N.248; ART. 14, COMMA 5, L.R. 10 GENNAIO 2000, N.1 E SUCCESSIVE MODIFICHE) - MEZZI STATALI			0,00	0,00	0,00	0,00	0,00	0,00	0,00
	U56448	SPESE PER ACQUISTO DI SERVIZI IN ATTUAZIONE DI INIZIATIVE E PROGETTI DI FORMAZIONE PROFESSIONALE PERMANENTE DEI COORDINATORI PEDAGOGICI DEI SERVIZI EDUCATIVI PER L'INFANZIA E PER LA QUALIFICAZIONE DEL SISTEMA DEI SERVIZI (ART.10, COMMA 1 LETT. C) E COMMA 3, ART.19, COMMA 1 LETT.F), L.R. 10 GENNAIO 2000, N.1; L. 8 NOVEMBRE 2000, N.328) - MEZZI STATALI			100.000,00	0,00	25.000,00	0,00	0,00	75.000,00	0,00

Elenco analitico delle risorse vincolate rappresentate nel prospetto del risultato di amministrazione

Natura del vincolo	Capitolo Entrata	Descrizione	Capitolo Spesa	Descrizione	Risorse vincolate al 01/01/2015 (a)	Accertamenti esercizio 2015 (b)	Impegni esercizio 2015 (c)	Fondo pluriennale vincolato dell'esercizio 2015 (d)	Cancellazione dell'accertamento o eliminazione del vincolo (+) e cancellazione degli impegni (-) (e)	Risorse vincolate al 31/12/2015 (f)=(a)+(b)-(c)-(d)-(e)	Residui perenti mandati in preenzione negli esercizi precedenti e non ancora riscossi (h)
			U6114	CONTRIBUTI PER L'ACQUISTO DI STRUMENTAZIONI TECNOLOGICHE, INFORMATICHE AUSILI E ARREDI PERSONALIZZATI PER FAVORIRE LA PERMANENZA NEL PROPRIO DOMICILIO DI CITTADINI DISABILI CON GRAVI LIMITAZIONI DELL'AUTONOMIA. (L.R. 21 AGOSTO 1997, N.29 ART.10; L. 5 FEBBRAIO 1992 N. 104; L. 21 MAGGIO 1988 N. 182 ART. 11 LETT. C) E L. 8 NOVEMBRE 2000, N. 328) - MEZZI STATALI.	54.707,81	0,00	0,00	0,00	0,00	54.707,81	0,00
			U6837	ASSEGNAZIONE DELLO STATO DERIVANTE DAL FONDO NAZIONALE PER LE POLITICHE SOCIALI (L.8 NOVEMBRE 2000, N.328).	0,00	0,00	0,00	0,00	0,00	0,00	0,00
			U71574	CONTRIBUTI A ENTI LOCALI PER LA CREAZIONE, LA RISTRUTTURAZIONE E L'ADEGUAMENTO DI STRUTTURE DESTINATE AD ATTIVITA' RIVOLTE AI GIOVANI (ART. 4, COMMA 1, LETT. B), L.R. 25 GIUGNO 1996, N.21, ABRUGATA; ARTT. 35, COMMI 2 E 3, 44, COMMA 3 LETT.A), L.R. 28 LUGLIO 2008, N.14 E L. 328/00) - MEZZI STATALI	78.532,70	0,00	52.277,94	0,00	0,00	26.254,76	0,00
			U75048	ASSEGNAZIONE ALLE IMPRESE PER LA REALIZZAZIONE DI AZIONI FORMATIVE PER FACILITARE IL RENTRO AL LAVORO DI LAVORATRICI CHE ABBIANO USFRUITO DI CONGEDO PARENTALE O PER MOTIVI LEGATI A ESIGENZE DI CONCILIAZIONE (ART. 19, COMMA 3, D.L. 4 LUGLIO 2006, N. 223, CONVERTITO IN LEGGE DALL'ART. 1 L. 4 AGOSTO 2006, N. 246) - MEZZI STATALI	0,00	0,00	0,00	0,00	0,00	0,00	53.389,57
E03067		ASSEGNAZIONE DELLO STATO SUL FONDO NAZIONALE PER LE POLITICHE MIGRATORIE (ART.45, D.LGS. 25 LUGLIO 1998, N.286),	U68319	CONTRIBUTI IN CONTO CAPITALE PER LA REALIZZAZIONE DI CENTRI DI ACCOGLIENZA E ALLOGGI PER CITTADINI STRANIERI IMMIGRATI (ART.10, COMMA 2, L.R. 24 MARZO 2004, N.5 E L.R. 8 AGOSTO 2001, N.24) - MEZZI STATALI.	203.467,58	0,00	0,00	0,00	0,00	203.467,58	0,00
E03072		ASSEGNAZIONE DELLO STATO, PER LA CONCESSIONE DEI PRESTITI, DONORE E BORSE DI STUDIO (ART.16, L. 2 DICEMBRE 1991, N.390 - ABRUGATO, DECRETO LEGISLATIVO 29 MARZO 2012, N. 89).	U72817	ASSEGNAZIONE DEL FONDO INTEGRATIVO ALL'AZIENDA PER IL DIRITTO AGILI STUDI SUPERIORI PER LA CONCESSIONE DEI PRESTITI DONORE E BORSE DI STUDIO (ART. 16, L. 2 DICEMBRE 1991, N.390 ABRUGATO, ART. 18 D.LGS. 29 MARZO 2012, N.89) - MEZZI STATALI.	0,00	37.864.231,21	31.770.125,21	0,00	0,00	6.094.106,00	0,00
E03077		ASSEGNAZIONE DELLO STATO, PER LA PREVENZIONE DELLA CECITA' E PER LA RIABILITAZIONE VISIVA (ART.2, COMMA 1, L. 28 AGOSTO 1997, N.284).	U61205	CONTRIBUTI ALLE AZ. SANITARIE E OSPEDALIERE PER LA PREVENZIONE DELLA CECITA' E PER LA REALIZZAZIONE E GESTIONE DI CENTRI PER L'EDUCAZIONE E LA RIABILITAZIONE VISIVA (ART. 2, COMMA 1, L. 28 AGOSTO 1997, N.284) - MEZZI STATALI	566.027,08	0,00	566.027,08	0,00	0,00	0,00	0,00

Elenco analitico delle risorse vincolate rappresentate nel prospetto del risultato di amministrazione

Natura del vincolo	Capitolo Entrata	Descrizione	Capitolo Spesa	Descrizione	Risorse vincolate al 01/01/2015 (a)	Accertamenti esercizio 2015 (b)	Impegni esercizio 2015 (c)	Fondo pluriennale vincolato dell'esercizio 2015 (d)	Cancellazione dell'accertamento o eliminazione del vincolo (+) e cancellazione degli impegni (-) (e)	Risorse vincolate al 31/12/2015 (f)=(a)+(b)-(c)+(d)-(e)	Residui perenti mandati in prelievo negli esercizi precedenti e non ancora riscossi (h)
	E03079	ASSEGNAZIONE DELLO STATO PER L'INTEGRAZIONE SOCIALE E LAVORATIVA DEI CIECHI PLURIMINORATI (ART.3, L. 28 AGOSTO 1997, N.284).	U61201	SPESA PER STUDI, RICERCHE, ATTIVITA' DI SENSIBILIZZAZIONE, FORMAZIONE, AGGIORNAMENTO E SPERIMENTAZIONE SULL'UTILIZZO DELLE RISORSE TECNOLOGICHE E INFORMATICHE A FAVORE DEI CITTADINI SORDOCIECHI PLURIMINORATI (ART. 3, L. 28 AGOSTO 1997, N.284) - MEZZI STATALI.	10.329,14	0,00	0,00	0,00	0,00	10.329,14	0,00
	E03080	ASSEGNAZIONE AI SENSI DELL'ART. 127 DEL T.U. DELLE LEGGI IN MATERIA DI TOSCODIPENDENZE, APPROVATO CON D.P.R. 9 OTTOBRE 1990, N.309.	U63100	INTERVENTI DI FORMAZIONE E AGGIORNAMENTO PER OPERATORI CHE PROVVEDONO ALLA ELABORAZIONE DI STRATEGIE CONNESSE ALLA PREVENZIONE CONTRO LA DROGA ED ALLA RIABILITAZIONE DEL TOSCODIPENDENTE (ART. 127 T.U. APPROVATO CON D.P.R. 9 OTTOBRE 1990, N.309) - MEZZI STATALI.	17.124,41	0,00	17.124,41	0,00	-32.000,00	32.000,00	0,00
	E03080	ASSEGNAZIONE AI SENSI DELL'ART. 127 DEL T.U. DELLE LEGGI IN MATERIA DI TOSCODIPENDENZE, APPROVATO CON D.P.R. 9 OTTOBRE 1990, N.309.	U63103	SPESA PER L'ATTUAZIONE DEL PROGETTO FINALIZZATO ALLA PREVENZIONE E RECUPERO DELLE TOSCODIPENDENZE "FARMACI SOSTITUTIVI: STATO DELL'ARTE E COSTRUZIONE DI UNA PIATTAFORMA DI CONSENSO PER IL MIGLIORAMENTO DELLA QUALITA' DEI PROGRAMMI DI TRATTAMENTO" (ART. 127 COMMA 11, D.P.R. 9 OTTOBRE 1990, N.309) - MEZZI STATALI	2.624,87	0,00	2.624,87	0,00	0,00	0,00	0,00
	E03080	ASSEGNAZIONE AI SENSI DELL'ART. 127 DEL T.U. DELLE LEGGI IN MATERIA DI TOSCODIPENDENZE, APPROVATO CON D.P.R. 9 OTTOBRE 1990, N.309.	U63108	PROGETTO "CORSI DI FORMAZIONE PER GLI INSEGNANTI DELLE SCUOLE FINALIZZATI ALL'INCREMENTO DELLA CONOSCENZA E DELL'IMPEGNO DIDATTICO PER LA PREVENZIONE DELLE PROBLEMATICHE CONNESSE ALL'ABUSO DI ALCOL" (ART. 127, D.P.R. 9 OTTOBRE 1990, N.309) - MEZZI STATALI.	10.845,58	0,00	10.845,58	0,00	0,00	0,00	0,00
	E03080	ASSEGNAZIONE AI SENSI DELL'ART. 127 DEL T.U. DELLE LEGGI IN MATERIA DI TOSCODIPENDENZE, APPROVATO CON D.P.R. 9 OTTOBRE 1990, N.309.	U63110	SPESA PER LA REALIZZAZIONE DEL PROGETTO DI LOTTA ALLA DROGA (ART.127 T.U. APPROVATO CON D.P.R. 9 OTTOBRE 1990, N.309) - MEZZI STATALI.	760,00	0,00	760,00	0,00	0,00	0,00	0,00
	E03080	ASSEGNAZIONE AI SENSI DELL'ART. 127 DEL T.U. DELLE LEGGI IN MATERIA DI TOSCODIPENDENZE, APPROVATO CON D.P.R. 9 OTTOBRE 1990, N.309.	U63115	SPESA PER LA REALIZZAZIONE DEL PROGETTO DI ATTIVAZIONE DI UNA RETE NAZIONALE DI CENTRI PER LA VALUTAZIONE DELLE ATTIVITA' DEI SERT (ART. 127 DPR 309/90) - MEZZI STATALI.	110.559,43	0,00	110.559,43	0,00	-11.750,88	11.750,88	42.200,00
	E03080	ASSEGNAZIONE AI SENSI DELL'ART. 127 DEL T.U. DELLE LEGGI IN MATERIA DI TOSCODIPENDENZE, APPROVATO CON D.P.R. 9 OTTOBRE 1990, N.309.	U63117	PREVENZIONE DEI CONSUMI E TRATTAMENTO DELLA DIPENDENZA DA DROGHE E DA ALCOL (ART. 127 DPR 309/90, COME SOSTITUITO DALL'ART. 1, COMMA 2, LEGGE 45/99) - MEZZI STATALI.	15.000,00	0,00	15.000,00	0,00	-27.208,36	27.208,36	5.300,06

Elenco analitico delle risorse vincolate rappresentate nel prospetto del risultato di amministrazione

Natura del vincolo	Capitolo Entrata	Descrizione	Capitolo Spesa	Descrizione	Risorse vincolate al 01/01/2015 (a)	Accertamenti esercizio 2015 (b)	Impegni esercizio 2015 (c)	Fondo pluriennale vincolato dell'esercizio 2015 (d)	Cancellazione dell'accertamento o eliminazione del vincolo (+) e cancellazione degli impegni (-) (e)	Risorse vincolate al 31/12/2015 (f)=(a)+(b)-(c)-(d)-(e)	Residui perenti mandati in prelievo negli esercizi precedenti e non ancora riscossi (h)
	E03080	ASSEGNAZIONE AI SENSI DELL'ART. 127 DEL T.U. DELLE LEGGI IN MATERIA DI TOSCODIPENDENZE, APPROVATO CON D.P.R. 9 OTTOBRE 1990, N.309.	U63119	ASSEGNAZIONE AD ENTI E AMMINISTRAZIONI LOCALI PER L'ATTUAZIONE DEI PROGETTI DI PREVENZIONE DEI CONSUMI E TRATTAMENTO DELLA DIPENDENZA DA DROGHE E DA ALCOL (ART. 127 D.P.R. N.309/90, COME SOSTITUITO DALL'ART. 1, COMMA 2 LEGGE N.45/99) - MEZZI STATALI.	1.298.335,23	0,00	42.000,00	132.000,00	0,00	1.124.335,23	0,00
	E03080	ASSEGNAZIONE AI SENSI DELL'ART. 127 DEL T.U. DELLE LEGGI IN MATERIA DI TOSCODIPENDENZE, APPROVATO CON D.P.R. 9 OTTOBRE 1990, N.309.	U63121	ASSEGNAZIONE AGLI ENTI DI CUI AGLI ARTT. 115 E 116 DEL D.P.R. N.309/90 E ALLE ORGANIZZAZIONI DI VOLONTARIATO PER L'ATTUAZIONE DI PROGETTI DI PREVENZIONE DEI CONSUMI E TRATTAMENTO DELLA DIPENDENZA DA DROGHE E DA ALCOL (ART. 127 D.P.R. N.309/90, COME SOSTITUITO DALL'ART. 1, COMMA 2 LEGGE N.45/99) - MEZZI STATALI.	120.000,00	0,00	7.000,00	37.000,00	0,00	76.000,00	25.000,00
	E03080	ASSEGNAZIONE AI SENSI DELL'ART. 127 DEL T.U. DELLE LEGGI IN MATERIA DI TOSCODIPENDENZE, APPROVATO CON D.P.R. 9 OTTOBRE 1990, N.309.	U63123	ASSEGNAZIONE ALLE COOPERATIVE SOCIALI E LORO CONSORZI PER L'ATTUAZIONE DI PROGETTI DI PREVENZIONE DEI CONSUMI E TRATTAMENTO DELLA DIPENDENZA DA DROGHE E DA ALCOL (ART. 127 D.P.R. N.309/90, COME SOSTITUITO DALL'ART. 1, COMMA 2 LEGGE N.45/99) - MEZZI STATALI.	20.000,00	0,00	500,00	6.500,00	0,00	13.000,00	0,00
	E03081	ASSEGNAZIONE DEL PROGETTO "POTENZIAMENTO DEI LABORATORI DI ANALISI CHIMICHE PER GLI ADEMPIMENTI PREVISTI DAL TESTO UNICO DELLE LEGGI IN MATERIA DI DISCIPLINA DEGLI STUPEFACENTI E SOSTANZE PSICOTROPE, PREVENZIONE CURA E RIABILITAZIONE DEI RELATIVI STATI DI TOSCODIPENDENZA" (ART.125, D.P.R. 9 OTTOBRE 1990, N.309).	U52398	TRASFERIMENTO ALLE AZIENDE SANITARIE DI SOMME PER IL POTENZIAMENTO DI STRUTTURE LABORATORISTICHE TERRITORIALI DEPUTATE ALLE ANALISI CLINICHE PER L'ACCERTAMENTO DELLO STATO DI TOSCODIPENDENZA CON FINALITA' TERAPEUTICHE E MEDICO LEGALI. (ART.125 DPR. 9 OTTOBRE 1990, N.309) - MEZZI STATALI.	178.177,63	0,00	0,00	0,00	0,00	178.177,63	0,00
	E03082	ASSEGNAZIONE DELLO STATO SU PROGRAMMI DI EDILIZIA SOVVENZIONATA PER LO SVOLGIMENTO DELLE PROCEDURE CONCORSUALI E PARTECIPATIVE, PER L'ELABORAZIONE DEI PROGRAMMI DI RIQUALIFICAZIONE URBANA, PER STUDI E RICERCHE RELATIVI ALL'OSSERVATORIO DEL SISTEMA ABITATIVO, ALLA QUALIFICAZIONE DEI PROCESSI E DEL SISTEMA ABITATIVO (ART.16, COMMA 8, L. 17 FEBBRAIO 1992, N.179, D.M. LAVORI PUBBLICI 1 OTTOBRE 1997, N.3273)	U32278	CONTRIBUTI AI COMUNI PER LO SVOLGIMENTO DELLE PROCEDURE CONCORSUALI E PARTECIPATIVE, PER L'ELABORAZIONE DEI PROGRAMMI DI RIQUALIFICAZIONE URBANA, PER STUDI E RICERCHE RELATIVI ALL'OSSERVATORIO DEL SISTEMA ABITATIVO, ALLA QUALIFICAZIONE DEI PROCESSI E DEL SISTEMA ABITATIVO (ART. 16, COMMA 8, L. 17/92, DM 3273 DEL 1 OTTOBRE 1997) - MEZZI STATALI.	153.435,93	0,00	0,00	0,00	0,00	153.435,93	0,00
	E03084	ASSEGNAZIONE DELLO STATO PER LA REALIZZAZIONE DEL PROGRAMMA QUADRIENNALE 1992-1995 DI EDILIZIA RESIDENZIALE PUBBLICA (ART.9, L. 4 DICEMBRE 1993, N.493, E SUCCESSIVE MODIFICAZIONI: D.M. LAVORI PUBBLICI 3 GIUGNO 1997, N.2318).	U32069	CONTRIBUTI IN CONTO CAPITALE PER LA REALIZZAZIONE DEL PROGRAMMA QUADRIENNALE 1992-1995 DI EDILIZIA RESIDENZIALE PUBBLICA SOVVENZIONATA (ART.9, L. 4 DICEMBRE 1993, N. 493, COME MODIFICATO DALL'ART. 4 DELLA L. 28 GENNAIO 1994, N. 85, D.M. 1 OTTOBRE 1997, N.3273) - MEZZI STATALI.	561.580,46	0,00	0,00	0,00	0,00	561.580,46	264.455,10

Elenco analitico delle risorse vincolate rappresentate nel prospetto del risultato di amministrazione

Natura del Capiblo vincolo Entrata	Descrizione	Capiblo Spesa	Descrizione	Risorse vincolate al 01/01/2015 (a)	Accertamenti esercizio 2015 (b)	Impegni esercizio 2015 (c)	Fondo pluriennale vincolato dell'esercizio 2015 (d)	Cancellazione dell'accertamento o eliminazione del vincolo (+) e cancellazione degli impegni (-) (e)	Risorse vincolate al 31/12/2015 (f)=(a)+(b)-(c)-(d)-(e)	Residui perenti mandati in previdenza negli esercizi precedenti e non ancora riscossi (h)
E03086	ASSEGNAZIONE DELLO STATO PER LA REALIZZAZIONE DEI PROGRAMMI DI RECUPERO URBANO (ART.11, L. 4 DICEMBRE 1993, N.493)	U32280	CONTRIBUTI IN CONTO CAPITALE PER LA REALIZZAZIONE DI INTERVENTI DI EDILIZIA AGEVOLATA NELL'AMBITO DI PROGRAMMI DI RECUPERO URBANO DI CUI ALL'ART.11 LEGGE 4 DICEMBRE 1993, N.493 (ART. 2 D.M. 7 APRILE 1997 - DECRETO MINISTERO LAVORI PUBBLICI N.1037 DEL 20 MARZO 1998) - MEZZI STATALI.	464.855,02	0,00	0,00	0,00	0,00	464.855,02	0,00
E03087	ASSEGNAZIONE DELLO STATO PER IL PROGETTO "CENTO PROGETTI AL SERVIZIO DEI CITTADINI" (ART.26, L. 11 MARZO 1988, N.67).	U62515	INTERVENTI PER LA REALIZZAZIONE DEL PROGETTO "CENTO PROGETTI AL SERVIZIO DEI CITTADINI" (ART. 26, LEGGE 11 MARZO 1988, N.67) - MEZZI STATALI.	10.329,14	0,00	10.329,14	0,00	0,00	0,00	0,00
E03089	TRASFERIMENTO DALLO STATO DELLE RISORSE FINANZIARIE PER INVESTIMENTI SULLE FERROVIE REGIONALI IN ATTUAZIONE DELL'ART. 7 DELL'ACCORDO DI PROGRAMMA STIPULATO IN DATA 18 DICEMBRE 2002 (ART. 15, D.LGS. 19 NOVEMBRE 1997, N. 422).	U43662	CONTRIBUTI PER INTERVENTI DI AMMODERNAMENTO E POTENZIAMENTO DELLE FERROVIE REGIONALI (ART. 31, COMMA 2, LETT. D) E ART. 34, COMMA 1, LETT. A), COMMI 4 E 6, LETT. B) E C) BIS), L.R. 2 OTTOBRE 1998, N. 30; ACCORDO DI PROGRAMMA DEL 18 DICEMBRE 2002, STIPULATO AI SENSI DELL' ART. 15, D.LGS. 19 NOVEMBRE 1997, N.422) - FUNZIONE DELEGATA - MEZZI STATALI	11.183.922,13	10.168.389,51	5.967.447,92	1.747.910,39	-452.572,53	14.209.525,86	1.501.849,27
E03091	ASSEGNAZIONE DELLO STATO PER INVESTIMENTI DESTINATI ALL'ACQUISTO DI VEICOLI DA ADIBIRSI A SERVIZI DI TRASPORTO PUBBLICO LOCALE (ART. 1, COMMA 1032, L. 27 DICEMBRE 2006, N. 286; CONVENZIONI MIT DEL 10 GIUGNO 2008 E 25 NOVEMBRE 2009; ATTO AGGIUNTIVO DELL'8 APRILE 2010; D.L. 21 FEBBRAIO 2005 N. 16; D.D. MATTM 19 DICEMBRE 2011).	U43253	CONTRIBUTI AGU ESERCENTI IL TRASPORTO PUBBLICO LOCALE PER INVESTIMENTI IN MEZZI PER IL TRASPORTO PUBBLICO LOCALE (ART. 1, COMMA 1031, L. 27 DICEMBRE 2006, N. 286; CONVENZIONE CON MINISTERO DELLE INFRASTRUTTURE E TRASPORTI DEL 10 GIUGNO 2008, 25 NOVEMBRE 2009 E ATTO AGGIUNTIVO DELL'8 APRILE 2010; ART. 31 COMMA 2, LETT. D) E ART. 34, COMMA 1, LETT. A) COMMA 6 LETT. B) E C), L.R. 2 OTTOBRE 1998, N.30; MEZZI STATALI	0,00	0,00	0,00	0,00	0,00	0,00	1.751.232,55
E03091	ASSEGNAZIONE DELLO STATO PER INVESTIMENTI DESTINATI ALL'ACQUISTO DI VEICOLI DA ADIBIRSI A SERVIZI DI TRASPORTO PUBBLICO LOCALE (ART. 1, COMMA 1032, L. 27 DICEMBRE 2006, N. 286; CONVENZIONI MIT DEL 10 GIUGNO 2008 E 25 NOVEMBRE 2009; ATTO AGGIUNTIVO DELL'8 APRILE 2010; D.L. 21 FEBBRAIO 2005 N. 16; D.D. MATTM 19 DICEMBRE 2011).	U43284	CONTRIBUTI PER INTERVENTI DI AMMODERNAMENTO DEL TRASPORTO PUBBLICO LOCALE (ART. 1 DEL D.L. N. 16/2006 E DECRETO DIRETTORIALE DEL DIRETTORE GENERALE PER LE VALUTAZIONI AMBIENTALI DEL MINISTERO DELL'AMBIENTE E DELLA TUTELA DEL TERRITORIO E DEL MARE PROT. N. 735 DEL 19/12/2011) - MEZZI STATALI	0,00	0,00	0,00	0,00	0,00	0,00	0,00
E03097	ASSEGNAZIONE DELLO STATO DEL LIMITE DI IMPEGNO QUINDICENNALE PER L'ATTUAZIONE DEL PROGRAMMA INNOVATIVO IN AMBITO URBANO DENOMINATO "CONTRATTI DI QUARTIERE II" (L. 8 FEBBRAIO 2001, N. 21; ART. 145, COMMA 33, L. 23 DICEMBRE 2000, N. 389).	U32091	CONTRIBUTI QUINDICENNALI AI COMUNI PER LA REALIZZAZIONE DEL PROGRAMMA INNOVATIVO IN AMBITO URBANO DENOMINATO "CONTRATTI DI QUARTIERE II" (LEGGE 8 FEBBRAIO 2001, N.21; ART. 145, COMMA 33, L. 23 DICEMBRE 2000, N.389) - MEZZI STATALI	2.757.975,80	1.226.564,48	207.860,68	852.548,07	0,00	2.924.131,53	1.425.754,92



Elenco analitico delle risorse vincolate rappresentate nel prospetto del risultato di amministrazione

Natura del vincolo	Capitolo Entrata	Descrizione	Capitolo Spesa	Descrizione	Risorse vincolate al 01/01/2015 (a)	Accertamenti esercizio 2015 (b)	Impegni esercizio 2015 (c)	Fondo pluriennale vincolato dell'esercizio 2015 (d)	Cancellazione dell'accertamento o eliminazione del vincolo (+) e cancellazione degli impegni (-) (e)	Risorse vincolate al 31/12/2015 (f)=(a)+(b)-(c)-(d)+(e)	Residui perenti mandati in prelievo negli esercizi precedenti e non ancora riscossi (h)
E03099		ASSEGNAZIONE DELLO STATO PER IL FINANZIAMENTO DEL PROGRAMMA INNOVATIVO IN AMBITO URBANO DENOMINATO "CONTRATTI DI QUARTIERE II" (ART. 4, COMMA 3, L. 8 FEBBRAIO 2001, N. 21; CONVENZIONE CON MINISTERO INFRASTRUTTURE DEL 13 APRILE 2007).	U32089	CONTRIBUTI IN CONTO CAPITALE AI COMUNI PER LA REALIZZAZIONE DEL PROGRAMMA INNOVATIVO IN AMBITO URBANO DENOMINATO "CONTRATTI DI QUARTIERE II" (ART. 4, COMMA 3, LEGGE 8 FEBBRAIO 2001, N.21; CONVENZIONE CON MINISTERO INFRASTRUTTURE DEL 13 APRILE 2007) - MEZZI STATALI	423.514,16	0,00	288.236,90	0,00	0,00	135.277,26	1.764.794,72
E03103		ASSEGNAZIONE DELLO STATO PER L'ATTUAZIONE DI PROGETTI NELL'AMBITO DEL FONDO EUROPEO PER L'INTEGRAZIONE DI CITTADINI DI PAESI TERZI PER IL PERIODO 2007-2013 (FEI) NELL'AMBITO DEL PROGRAMMA GENERALE "SOLIDARIETA' E GESTIONE DEI FLUSSI MIGRATORI" (L. 16 APRILE 1987, N. 183; DECISIONE DEL CONSIGLIO N. 2007/435/CE DEL 25 GIUGNO 2007)	U68241	TRASFERIMENTI A AMMINISTRAZIONI CENTRALI CO-BENEFICIARIE DELLE QUOTE DI COMPETENZA PER L'ATTUAZIONE DI PROGETTI NELL'AMBITO DEL FONDO EUROPEO PER L'INTEGRAZIONE DI CITTADINI DI PAESI TERZI 2007-2013 (FEI) NELL'AMBITO DEL PROGRAMMA GENERALE "SOLIDARIETA' E GESTIONE DEI FLUSSI MIGRATORI". (L.16 APRILE 1987, N.183; DECISIONE DEL CONSIGLIO N. 2007/435/CE DEL 25 GIUGNO 2007) - MEZZI STATALI	0,00	0,00	0,00	0,00	0,00	0,00	0,00
E03103		ASSEGNAZIONE DELLO STATO PER L'ATTUAZIONE DI PROGETTI NELL'AMBITO DEL FONDO EUROPEO PER L'INTEGRAZIONE DI CITTADINI DI PAESI TERZI PER IL PERIODO 2007-2013 (FEI) NELL'AMBITO DEL PROGRAMMA GENERALE "SOLIDARIETA' E GESTIONE DEI FLUSSI MIGRATORI" (L. 16 APRILE 1987, N. 183; DECISIONE DEL CONSIGLIO N. 2007/435/CE DEL 25 GIUGNO 2007)	U68243	TRASFERIMENTI A AMMINISTRAZIONI LOCALI CO-BENEFICIARIE DELLE QUOTE DI COMPETENZA PER L'ATTUAZIONE DI PROGETTI NELL'AMBITO DEL FONDO EUROPEO PER L'INTEGRAZIONE DI CITTADINI DI PAESI TERZI 2007-2013 (FEI) NELL'AMBITO DEL PROGRAMMA GENERALE "SOLIDARIETA' E GESTIONE DEI FLUSSI MIGRATORI". (L.16 APRILE 1987, N.183; DECISIONE DEL CONSIGLIO N. 2007/435/CE DEL 25 GIUGNO 2007) - MEZZI STATALI	0,00	0,00	0,00	0,00	0,00	0,00	0,00
E03103		ASSEGNAZIONE DELLO STATO PER L'ATTUAZIONE DI PROGETTI NELL'AMBITO DEL FONDO EUROPEO PER L'INTEGRAZIONE DI CITTADINI DI PAESI TERZI PER IL PERIODO 2007-2013 (FEI) NELL'AMBITO DEL PROGRAMMA GENERALE "SOLIDARIETA' E GESTIONE DEI FLUSSI MIGRATORI" (L. 16 APRILE 1987, N. 183; DECISIONE DEL CONSIGLIO N. 2007/435/CE DEL 25 GIUGNO 2007)	U68246	TRASFERIMENTI A IMPRESE CO-BENEFICIARIE DELLE QUOTE DI COMPETENZA PER L'ATTUAZIONE DI PROGETTI NELL'AMBITO DEL FONDO EUROPEO PER L'INTEGRAZIONE DI CITTADINI DI PAESI TERZI 2007-2013 (FEI) NELL'AMBITO DEL PROGRAMMA GENERALE "SOLIDARIETA' E GESTIONE DEI FLUSSI MIGRATORI". (L.16 APRILE 1987, N.183; DECISIONE DEL CONSIGLIO N. 2007/435/CE DEL 25 GIUGNO 2007) - MEZZI STATALI	0,00	0,00	0,00	0,00	0,00	0,00	0,00
E03103		ASSEGNAZIONE DELLO STATO PER L'ATTUAZIONE DI PROGETTI NELL'AMBITO DEL FONDO EUROPEO PER L'INTEGRAZIONE DI CITTADINI DI PAESI TERZI PER IL PERIODO 2007-2013 (FEI) NELL'AMBITO DEL PROGRAMMA GENERALE "SOLIDARIETA' E GESTIONE DEI FLUSSI MIGRATORI" (L. 16 APRILE 1987, N. 183; DECISIONE DEL CONSIGLIO N. 2007/435/CE DEL 25 GIUGNO 2007)	U68248	TRASFERIMENTI A ISTITUZIONI SOCIALI PRIVATE CO-BENEFICIARIE DELLE QUOTE DI COMPETENZA PER L'ATTUAZIONE DI PROGETTI NELL'AMBITO DEL FONDO EUROPEO PER L'INTEGRAZIONE DI CITTADINI DI PAESI TERZI 2007-2013 (FEI) NELL'AMBITO DEL PROGRAMMA GENERALE "SOLIDARIETA' E GESTIONE DEI FLUSSI MIGRATORI". (L.16 APRILE 1987, N.183; DECISIONE DEL CONSIGLIO N. 2007/435/CE DEL 25 GIUGNO 2007) - MEZZI STATALI	0,00	56.721,13	56.721,13	0,00	0,00	0,00	0,00

Elenco analitico delle risorse vincolate rappresentate nel prospetto del risultato di amministrazione

Natura del vincolo	Capitolo Entrata	Descrizione	Capitolo Spesa	Descrizione	Risorse vincolate al 01/01/2015 (a)	Accertamenti esercizio 2015 (b)	Impegni esercizio 2015 (c)	Fondo pluriennale vincolato dell'esercizio 2015 (d)	Cancellazione dell'accertamento o eliminazione del vincolo (+) e cancellazione degli impegni (-) (e)	Risorse vincolate al 31/12/2015 (f)=(a)+(b)-(c)-(d)-(e)	Residui perenti mandati in perenzione negli esercizi precedenti e non ancora riscossi (h)
E03103	ASSEGNAZIONE DELLO STATO PER L'ATTUAZIONE DI PROGETTI NELL'AMBITO DEL FONDO EUROPEO PER L'INTEGRAZIONE DI CITTADINI DI PAESI TERZI PER IL PERIODO 2007-2013 (FEI) NELL'AMBITO DEL PROGRAMMA GENERALE "SOLIDARETA' E GESTIONE DEI FLUSSI MIGRATORI" (L. 16 APRILE 1987, N. 183, DECISIONE DEL CONSIGLIO N. 2007/435/CE DEL 25 GIUGNO 2007)	U68254	MATERIE PER ORGANIZZAZIONE EVENTI, PER L'ATTUAZIONE DI PROGETTI NELL'AMBITO DEL FONDO EUROPEO PER L'INTEGRAZIONE DI CITTADINI DI PAESI TERZI PER IL PERIODO 2007-2013 (FEI) NELL'AMBITO DEL PROGRAMMA GENERALE "SOLIDARETA' E GESTIONE DEI FLUSSI MIGRATORI" (L. 16 APRILE 1987, N. 183, DECISIONE DEL CONSIGLIO N. 2007/435/CE DEL 25 GIUGNO 2007) - MEZZI STATALI	0,00	0,00	0,00	0,00	0,00	0,00	0,00	0,00
E03103	ASSEGNAZIONE DELLO STATO PER L'ATTUAZIONE DI PROGETTI NELL'AMBITO DEL FONDO EUROPEO PER L'INTEGRAZIONE DI CITTADINI DI PAESI TERZI PER IL PERIODO 2007-2013 (FEI) NELL'AMBITO DEL PROGRAMMA GENERALE "SOLIDARETA' E GESTIONE DEI FLUSSI MIGRATORI" (L. 16 APRILE 1987, N. 183, DECISIONE DEL CONSIGLIO N. 2007/435/CE DEL 25 GIUGNO 2007)	U68259	SPESA PER ACQUISTO DI SERVIZI INFORMATICI PER L'ATTUAZIONE DI PROGETTI NELL'AMBITO DEL FONDO EUROPEO PER L'INTEGRAZIONE DI CITTADINI DI PAESI TERZI 2007-2013 (FEI) NELL'AMBITO DEL PROGRAMMA GENERALE "SOLIDARETA' E GESTIONE DEI FLUSSI MIGRATORI" (L. 16 APRILE 1987, N. 183, DECISIONE DEL CONSIGLIO N. 2007/435/CE DEL 25 GIUGNO 2007) - MEZZI STATALI	0,00	0,00	0,00	0,00	0,00	0,00	0,00	0,00
E03103	ASSEGNAZIONE DELLO STATO PER L'ATTUAZIONE DI PROGETTI NELL'AMBITO DEL FONDO EUROPEO PER L'INTEGRAZIONE DI CITTADINI DI PAESI TERZI PER IL PERIODO 2007-2013 (FEI) NELL'AMBITO DEL PROGRAMMA GENERALE "SOLIDARETA' E GESTIONE DEI FLUSSI MIGRATORI" (L. 16 APRILE 1987, N. 183, DECISIONE DEL CONSIGLIO N. 2007/435/CE DEL 25 GIUGNO 2007)	U68261	SPESA PER PRESTAZIONI PROFESSIONALI SPECIALISTICHE PER L'ATTUAZIONE DI PROGETTI NELL'AMBITO DEL FONDO EUROPEO PER L'INTEGRAZIONE DI CITTADINI DI PAESI TERZI 2007-2013 (FEI) NELL'AMBITO DEL PROGRAMMA GENERALE "SOLIDARETA' E GESTIONE DEI FLUSSI MIGRATORI" (L. 16 APRILE 1987, N. 183, DECISIONE DEL CONSIGLIO N. 2007/435/CE DEL 25 GIUGNO 2007) - MEZZI STATALI	0,00	12.792,00	12.792,00	0,00	0,00	0,00	0,00	0,00
E03103	ASSEGNAZIONE DELLO STATO PER L'ATTUAZIONE DI PROGETTI NELL'AMBITO DEL FONDO EUROPEO PER L'INTEGRAZIONE DI CITTADINI DI PAESI TERZI PER IL PERIODO 2007-2013 (FEI) NELL'AMBITO DEL PROGRAMMA GENERALE "SOLIDARETA' E GESTIONE DEI FLUSSI MIGRATORI" (L. 16 APRILE 1987, N. 183, DECISIONE DEL CONSIGLIO N. 2007/435/CE DEL 25 GIUGNO 2007)	U68291	SPESA PER L'ACQUISTO DI BENI DI CONSUMO PER L'ATTUAZIONE DI PROGETTI NELL'AMBITO DEL FONDO EUROPEO PER L'INTEGRAZIONE DI CITTADINI DI PAESI TERZI 2007-2013 (FEI) NELL'AMBITO DEL PROGRAMMA GENERALE "SOLIDARETA' E GESTIONE DEI FLUSSI MIGRATORI" (L. 16 APRILE 1987, N. 183, DECISIONE DEL CONSIGLIO N. 2007/435/CE DEL 25 GIUGNO 2007) - MEZZI STATALI	67.453,89	0,00	0,00	0,00	0,00	67.453,89	0,00	0,00
E03103	ASSEGNAZIONE DELLO STATO PER L'ATTUAZIONE DI PROGETTI NELL'AMBITO DEL FONDO EUROPEO PER L'INTEGRAZIONE DI CITTADINI DI PAESI TERZI PER IL PERIODO 2007-2013 (FEI) NELL'AMBITO DEL PROGRAMMA GENERALE "SOLIDARETA' E GESTIONE DEI FLUSSI MIGRATORI" (L. 16 APRILE 1987, N. 183, DECISIONE DEL CONSIGLIO N. 2007/435/CE DEL 25 GIUGNO 2007)	U68293	SPESA PER CONSULENZE PER L'ATTUAZIONE DI PROGETTI NELL'AMBITO DEL FONDO EUROPEO PER L'INTEGRAZIONE DI CITTADINI DI PAESI TERZI 2007-2013 (FEI) NELL'AMBITO DEL PROGRAMMA GENERALE "SOLIDARETA' E GESTIONE DEI FLUSSI MIGRATORI" (L. 16 APRILE 1987, N. 183, DECISIONE DEL CONSIGLIO N. 2007/435/CE DEL 25 GIUGNO 2007) - MEZZI STATALI	64.322,85	0,00	0,00	0,00	0,00	64.322,85	0,00	0,00

Elenco analitico delle risorse vincolate rappresentate nel prospetto del risultato di amministrazione

Natura del vincolo	Capitolo Entrata	Descrizione	Capitolo Spesa	Descrizione	Risorse vincolate al 01/01/2015 (a)	Accertamenti esercizio 2015 (b)	Impegni esercizio 2015 (c)	Fondo pluriennale vincolato 2015 (d)	Cancellazione dell'accertamento o eliminazione del vincolo (+) e cancellazione degli impegni (-) (e)	Risorse vincolate al 31/12/2015 (f)=(a)+(b)-(c)-(d)+(e)	Residui perenti mandati in preenzione negli esercizi precedenti e non ancora riscossi (h)
E03103	ASSEGNAZIONE DELLO STATO PER L'ATTUAZIONE DI PROGETTI NELL'AMBITO DEL FONDO EUROPEO PER L'INTEGRAZIONE DI CITTADINI DI PAESI TERZI PER IL PERIODO 2007-2013 (FEI) NELL'AMBITO DEL PROGRAMMA GENERALE "SOLIDARETA' E GESTIONE DEI FLUSSI MIGRATORI" (L. 16 APRILE 1987, N. 183, DECISIONE DEL CONSIGLIO N. 2007/435/CE DEL 25 GIUGNO 2007)	SPESA PER SERVIZI DI ORIENTAMENTO AL LAVORO PER L'ATTUAZIONE DEL PROGETTO "SOURCE" - STRANIERI OCCUPABILITA' RISORSE COMPETENZE EMILIA-ROMAGNA, NELL'AMBITO DEL FONDO EUROPEO PER L'INTEGRAZIONE DI CITTADINI DI PAESI TERZI 2007-2013 (FEI) - AZIONE 22013 "ORIENTAMENTO AL LAVORO E SOSTEGNO ALL'OCCUPABILITA'" (L.16 APRILE 1987, N.183, DECISIONE DEL CONSIGLIO N. 2007/435/CE DEL 25 GIUGNO 2007) - MEZZI STATALI	0,00	894.123,71	894.123,71	0,00	0,00	0,00	0,00	0,00	0,00
E03103	ASSEGNAZIONE DELLO STATO PER L'ATTUAZIONE DI PROGETTI NELL'AMBITO DEL FONDO EUROPEO PER L'INTEGRAZIONE DI CITTADINI DI PAESI TERZI PER IL PERIODO 2007-2013 (FEI) NELL'AMBITO DEL PROGRAMMA GENERALE "SOLIDARETA' E GESTIONE DEI FLUSSI MIGRATORI" (L. 16 APRILE 1987, N. 183, DECISIONE DEL CONSIGLIO N. 2007/435/CE DEL 25 GIUGNO 2007)	TRASFERIMENTO AL PARTNER ERVET S.P.A. DELLE QUOTE DI COMPETENZA PER L'ATTUAZIONE DEL PROGETTO "SOURCE" - STRANIERI OCCUPABILITA' RISORSE COMPETENZE EMILIA-ROMAGNA, NELL'AMBITO DEL FONDO EUROPEO PER L'INTEGRAZIONE DI CITTADINI DI PAESI TERZI 2007-2013 (FEI) - AZIONE 22013 "ORIENTAMENTO AL LAVORO E SOSTEGNO ALL'OCCUPABILITA'" (L.16 APRILE 1987, N.183, DECISIONE DEL CONSIGLIO N. 2007/435/CE DEL 25 GIUGNO 2007) - MEZZI STATALI	0,00	67.847,56	67.847,56	0,00	0,00	0,00	0,00	0,00	0,00
E03103	ASSEGNAZIONE DELLO STATO PER L'ATTUAZIONE DI PROGETTI NELL'AMBITO DEL FONDO EUROPEO PER L'INTEGRAZIONE DI CITTADINI DI PAESI TERZI PER IL PERIODO 2007-2013 (FEI) NELL'AMBITO DEL PROGRAMMA GENERALE "SOLIDARETA' E GESTIONE DEI FLUSSI MIGRATORI" (L. 16 APRILE 1987, N. 183, DECISIONE DEL CONSIGLIO N. 2007/435/CE DEL 25 GIUGNO 2007)	SPESA PER L'ATTUAZIONE DEL PROGETTO "SOURCE" - STRANIERI OCCUPABILITA' RISORSE COMPETENZE EMILIA-ROMAGNA, NELL'AMBITO DEL FONDO EUROPEO PER L'INTEGRAZIONE DI CITTADINI DI PAESI TERZI 2007-2013 (FEI) - AZIONE 22013 "ORIENTAMENTO AL LAVORO E SOSTEGNO ALL'OCCUPABILITA'" (L.16 APRILE 1987, N.183, DECISIONE DEL CONSIGLIO N. 2007/435/CE DEL 25 GIUGNO 2007) - MEZZI STATALI	0,00	13.420,00	13.420,00	0,00	0,00	0,00	0,00	0,00	0,00
E03104	ATTRIBUZIONE DELL'IMPORTO DELLE GRACENZE DELLE ANNUALITA' NON UTILIZZATE AL 31 DICEMBRE 1991 SUI D.M. 12 OTTOBRE 1979, N.7856, D.M. 17 FEBBRAIO 1982, N.861/AG, D.M. 20 OTTOBRE 1988, N.3020/D.M. 30 NOVEMBRE 1982, N.4385/AG E 10 APRILE 1986, N.1259/AG, D.M. 2 LUGLIO 1986, N.2534/AG, D.M. 31 GENNAIO 1990, N.390, D.M. 28 GENNAIO 1993, N.81075, D.M. 30 MARZO 1979, N. 4784/8, D.M. 19 DICEMBRE 1980, N. 7729/AG, D.M. 17 NOVEMBRE 1986, N.3879/AG PER LA REALIZZAZIONE DELLA PROGRAMMAZIONE DI EDILIZIA AGEVOLATA ANNI 1992/1995 (L. 17 FEBBRAIO 1992, N.179, D.M. LAVORI PUBBLICI 10 SETTEMBRE 1997, N.3513)	CONTRIBUTI IN CAPITALE A IMPRESE PER LA REALIZZAZIONE DELLA PROGRAMMAZIONE DI EDILIZIA AGEVOLATA PER IL QUADRIENNIO 1992 - 1995 (LEGGE 17 FEBBRAIO 1992, N.179) - MEZZI STATALI.	3.711.284,23	0,00	0,00	0,00	0,00	0,00	0,00	3.711.284,23	0,00

Elenco analitico delle risorse vincolate rappresentate nel prospetto del risultato di amministrazione

Natura del vincolo	Capitolo Entrata	Descrizione	Capitolo Spesa	Descrizione	Risorse vincolate al 01/01/2015 (a)	Accertamenti esercizio 2015 (b)	Impegni esercizio 2015 (c)	Fondo pluriennale vincolato dell'esercizio 2015 (d)	Cancellazione dell'accertamento o eliminazione del vincolo (+) e cancellazione degli impegni (-) (e)	Risorse vincolate al 31/12/2015 (f)=(a)+(b)-(c)-(d)+(e)	Residui perenti mandati in preenzione negli esercizi precedenti e non ancora riscossi (h)
E03107		ASSEGNAZIONE DELLO STATO PER IL FINANZIAMENTO DI OPERE PUBBLICHE NELL'AMBITO DEL PROGRAMMA DI RIQUALIFICAZIONE URBANA E SVILUPPO SOSTENIBILE DEL TERRITORIO (PRUSST) (D.M.8 OTTOBRE 1998, D.M. 17 MAGGIO 2001 E D.M. 10 LUGLIO 2003).	U31153	INTERVENTI PER IL FINANZIAMENTO DI PROGETTAZIONI DI OPERE PUBBLICHE NELL'AMBITO DEL PROGRAMMA DI RIQUALIFICAZIONE URBANA E SVILUPPO SOSTENIBILE DEL TERRITORIO (PRUSST) (MINISTERO DEI LAVORI PUBBLICI D.M. 8/10/1998 E D.M. 19/04/2000; DECRETO DIRIGENTE MINISTERO LL.PP. DEL 17 MAGGIO 2001 E D.M. 10 LUGLIO 2003) - MEZZI STATALI.	316.959,53	0,00	0,00	0,00	-3.139,11	320.098,64	0,00
E03111		ASSEGNAZIONE DELLO STATO PER IL FINANZIAMENTO DEL PIANO NAZIONALE DI EDILIZIA ABBITATA DI CUI ALL'ART. 1, COMMA 1, DPCM 16 LUGLIO 2009 (D.L. 1 OTTOBRE 2007, N. 159, CONVERTITO CON MODIFICAZIONI CON L. 29 NOVEMBRE 2007, N. 222, D.L. 25 GIUGNO 2008, N. 112, CONVERTITO CON MODIFICAZIONI DALLA L. 6 AGOSTO 2008, N. 133).	U32048	CONTRIBUTI IN CONTO CAPITALE AI COMUNI PER L'ATTUAZIONE DI INTERVENTI DI EDILIZIA RESIDENZIALE PUBBLICA (ART. 1, COMMA 1, LETT. F), DPCM 16 LUGLIO 2009, D.L. 1 OTTOBRE 2007, N. 159, CONVERTITO CON MODIFICAZIONI, CON L. 29 NOVEMBRE 2007, N. 222 E ARTT. 8 E 11 DELLA L.R. 8 AGOSTO 2001, N.24) - MEZZI STATALI	2.280.155,53	0,00	0,00	0,00	0,00	2.280.155,53	1.578.307,60
E03111		ASSEGNAZIONE DELLO STATO PER IL FINANZIAMENTO DEL PIANO NAZIONALE DI EDILIZIA ABBITATA DI CUI ALL'ART. 1, COMMA 1, DPCM 16 LUGLIO 2009 (D.L. 1 OTTOBRE 2007, N. 159, CONVERTITO CON MODIFICAZIONI CON L. 29 NOVEMBRE 2007, N. 222, D.L. 25 GIUGNO 2008, N. 112, CONVERTITO CON MODIFICAZIONI DALLA L. 6 AGOSTO 2008, N. 133).	U32051	CONTRIBUTI IN CONTO CAPITALE AI COMUNI PER LA REALIZZAZIONE DEL PROGRAMMA INTEGRATO DI PROMOZIONE DI EDILIZIA RESIDENZIALE SOCIALE E DI RIQUALIFICAZIONE URBANA (ART. 1, DPCM 16 LUGLIO 2009; DECRETO 8 MARZO 2010 E ARTT. 7 E 8 L.R. 3 LUGLIO 1998, N.19) - MEZZI STATALI	0,00	0,00	0,00	0,00	0,00	0,00	0,00
E03112		ASSEGNAZIONE DELLO STATO PER IL FINANZIAMENTO DI PROGETTAZIONI DI OPERE PUBBLICHE NELL'AMBITO DEL PROGRAMMA DI RIQUALIFICAZIONE URBANA E SVILUPPO SOSTENIBILE DEL TERRITORIO (PRUSST)(D.M. LAVORI PUBBLICI 8 OTTOBRE 1998 E SUCCESSIVE MODIFICAZIONI).	U31155	INTERVENTI PER IL FINANZIAMENTO DI PROGETTAZIONI DI OPERE PUBBLICHE NELL'AMBITO DEL PROGRAMMA DI RIQUALIFICAZIONE URBANA E SVILUPPO SOSTENIBILE DEL TERRITORIO (PRUSST) "AREA CITTA' DELLA COSTA" (MINISTERO DEI LAVORI PUBBLICI D.M. 8/10/1998 E D.M. 19/4/2000; DECRETO DIRIGENTE MINISTERO LL.PP. N. 1857 DEL 21 NOVEMBRE 2000) - MEZZI STATALI.	364.870,51	0,00	0,00	0,00	0,00	364.870,51	0,00
E03112		ASSEGNAZIONE DELLO STATO PER IL FINANZIAMENTO DI PROGETTAZIONI DI OPERE PUBBLICHE NELL'AMBITO DEL PROGRAMMA DI RIQUALIFICAZIONE URBANA E SVILUPPO SOSTENIBILE DEL TERRITORIO (PRUSST)(D.M. LAVORI PUBBLICI 8 OTTOBRE 1998 E SUCCESSIVE MODIFICAZIONI).	U31158	INTERVENTI PER IL FINANZIAMENTO DI PROGETTAZIONI DI OPERE PUBBLICHE NELL'AMBITO DEL PROGRAMMA DI RIQUALIFICAZIONE URBANA E SVILUPPO SOSTENIBILE DEL TERRITORIO (PRUSST) "AREA DEL DISTRETTO GERANICO" (MINISTERO DEI LAVORI PUBBLICI D.M. 8/10/1998 E D.M. 19/4/2000; DECRETO DIRIGENTE MINISTERO LL.PP.N. 1857 DEL 21 NOVEMBRE 2000) - MEZZI STATALI.	87.965,01	0,00	0,00	0,00	0,00	87.965,01	0,00
E03113		ASSEGNAZIONE DELLO STATO PER LA REALIZZAZIONE DEL PROGRAMMA DI RIQUALIFICAZIONE URBANA PER ALLOGGI A CANONE SOSTENIBILE (L. 8 FEBBRAIO 2001, N.21; D.M. 26 MARZO 2008).	U31175	CONTRIBUTI IN CONTO CAPITALE AI COMUNI PER LA REALIZZAZIONE DEL PROGRAMMA DI RIQUALIFICAZIONE URBANA PER ALLOGGI A CANONE SOSTENIBILE (D.M. 26 MARZO 2008 E ARTT. 7 E 8 L.R. 3 LUGLIO 1998, N.19) - MEZZI STATALI	977,27	0,00	0,00	977,27	0,00	0,00	2.845.354,91

Elenco analitico delle risorse vincolate rappresentate nel prospetto del risultato di amministrazione

Natura del vincolo	Capitolo Entrata	Descrizione	Capitolo Spesa	Descrizione	Risorse vincolate al 01/01/2015 (a)	Accertamenti esercizio 2015 (b)	Impegni esercizio 2015 (c)	Fondo pluriennale vincolato dell'esercizio 2015 (d)	Cancellazione dell'accertamento o eliminazione del vincolo (+) e cancellazione degli impegni (-) (e)	Risorse vincolate al 31/12/2015 (f)=(a)+(b)-(c)-(d)+(e)	Residui perenti mandati in preenzione negli esercizi precedenti e non ancora riscossi (h)
E03117	ASSEGNAZIONE DELLO STATO PER U46121	L'ATTUAZIONE DEL PROGETTO "CENTRO DI MONITORAGGIO REGIONALE" PER LA SICUREZZA STRADALE (ART. 56, L. 23 DICEMBRE 1999, N. 488)	PER LA REALIZZAZIONE DI HARDWARE PREVISTI DAL PROGETTO "CENTRO DI MONITORAGGIO REGIONALE" PER LA SICUREZZA STRADALE. NELL'AMBITO DEL 2° PROGRAMMA DI ATTUAZIONE DEL PIANO NAZIONALE DELLA SICUREZZA STRADALE (PNSS) - (ART. 32 L. 17 MAGGIO 1999, N. 144; ART. 56, L. 23 DICEMBRE 1999, N. 488 E DECRETO INTERMINISTRIALE N. 800 DEL 28 SETTEMBRE 2009) - MEZZI STATALI.	0,00	0,00	0,00	0,00	0,00	0,00	0,00	0,00
E03117	ASSEGNAZIONE DELLO STATO PER U46129	L'ATTUAZIONE DEL PROGETTO "CENTRO DI MONITORAGGIO REGIONALE" PER LA SICUREZZA STRADALE (ART. 56, L. 23 DICEMBRE 1999, N. 488)	PER LA REALIZZAZIONE DI SOFTWARE PREVISTI DAL PROGETTO "CENTRO DI MONITORAGGIO REGIONALE" PER LA SICUREZZA STRADALE. NELL'AMBITO DEL 2° PROGRAMMA DI ATTUAZIONE DEL PIANO NAZIONALE DELLA SICUREZZA STRADALE (PNSS) - (ART. 32 L. 17 MAGGIO 1999, N. 144; ART. 56, L. 23 DICEMBRE 1999, N. 488 E DECRETO INTERMINISTRIALE N. 800 DEL 28 SETTEMBRE 2009) - MEZZI STATALI.	1.029.154,66	0,00	136.671,72	39.532,88	0,00	862.950,06	0,00	0,00
E03117	ASSEGNAZIONE DELLO STATO PER U46131	L'ATTUAZIONE DEL PROGETTO "CENTRO DI MONITORAGGIO REGIONALE" PER LA SICUREZZA STRADALE (ART. 56, L. 23 DICEMBRE 1999, N. 488)	SPESA PER L'ACQUISIZIONE DI IMPIANTI E MACCHINARI PER LA REALIZZAZIONE DEGLI INTERVENTI PREVISTI DAL PROGETTO "CENTRO DI MONITORAGGIO REGIONALE" PER LA SICUREZZA STRADALE. NELL'AMBITO DEL 2° PROGRAMMA DI ATTUAZIONE DEL PIANO NAZIONALE DELLA SICUREZZA STRADALE (PNSS) - (ART. 32 L. 17 MAGGIO 1999, N. 144; ART. 56, L. 23 DICEMBRE 1999, N. 488 E DECRETO INTERMINISTRIALE N. 800 DEL 28 SETTEMBRE 2009) - MEZZI STATALI.	717.597,27	0,00	0,00	0,00	0,00	717.597,27	0,00	0,00
E03119	ASSEGNAZIONE DELLO STATO PER U46123	L'ATTUAZIONE DEL 1° E 2° PROGRAMMA DI ATTUAZIONE DEL PIANO NAZIONALE DELLA SICUREZZA STRADALE (PNSS) (ART. 56, L. 23 DICEMBRE 1999, N. 488)	CONTRIBUTI IN C/CAPITALE A PROVINCE E COMUNI IN FORMA SINGOLA E ASSOCIATA PER L'ATTUAZIONE DEGLI INTERVENTI PREVISTI DAL "1° E 2° PROGRAMMA ANNUALE DI ATTUAZIONE DEL PIANO NAZIONALE DELLA SICUREZZA STRADALE (PNSS)" - (ART. 32 L. 17 MAGGIO 1999, N. 144; ART. 56, L. 23 DICEMBRE 1999, N. 488 E DECRETO INTERMINISTRIALE N. 792 DEL 28 SETTEMBRE 2009) - MEZZI STATALI.	0,00	803.490,70	803.490,70	0,00	0,00	0,00	0,00	33.200,00
E03121	ASSEGNAZIONE DELLO STATO PER U46119	L'ATTUAZIONE DEL PIANO NAZIONALE DELLA SICUREZZA STRADALE (PNSS) - 3° PROGRAMMA (ART. 1, COMMA 1035, L. 27 DICEMBRE 2006, N. 296; D.M. 10 OTTOBRE 2008, N. 3655)	CONTRIBUTI A PROVINCE E COMUNI IN FORMA SINGOLA E ASSOCIATA PER L'ATTUAZIONE DEL "PIANO NAZIONALE DELLA SICUREZZA STRADALE (PNSS)" - TERZO PROGRAMMA (ART. 1, COMMA 1035, L. 27 DICEMBRE 2006, N. 296; D.M. 10 OTTOBRE 2008, N. 3655) - MEZZI STATALI	0,00	0,00	0,00	0,00	0,00	0,00	0,00	3.327.389,09

Elenco analitico delle risorse vincolate rappresentate nel prospetto del risultato di amministrazione

Natura del vincolo	Capitolo Entrata	Descrizione	Capitolo Spesa	Descrizione	Risorse vincolate al 01/01/2015 (a)	Accertamenti esercizio 2015 (b)	Impegni esercizio 2015 (c)	Fondo pluriennale vincolato dell'esercizio 2015 (d)	Cancellazione dell'accertamento o eliminazione del vincolo (+) e cancellazione degli impegni (-) (e)	Risorse vincolate al 31/12/2015 (f)=(a)+(b)-(c)-(d)+(e)	Residui perenti mandati in perenzione negli esercizi precedenti e non ancora riscossi (h)
E03128	ASSEGNAZIONE DELLO STATO DA DESTINARE AGLI INVESTIMENTI DEL TRASPORTO PUBBLICO LOCALE ( D.L. 5 OTTOBRE N. 389 E ART. 23 COMMA 3 D.L. 29 OTTOBRE 1993 N. 429)	U4231	CONTRIBUTI ALLE AZIENDE DI TRASPORTO PUBBLICO LOCALE PER LA SOSTITUZIONE DI VEICOLI DESTINATI AL TRASPORTO PUBBLICO LOCALE E PER INVESTIMENTI INFRASTRUTTURALI E TECNOLOGICI (ART.11, COMMA 4, L.10 APRILE 1981, N.151) - MEZZI STATALI	0,00	0,00	0,00	0,00	0,00	0,00	0,00	360.249,85
E03129	ASSEGNAZIONE DELLO STATO PER IL FINANZIAMENTO DEGLI INTERVENTI DELLA MOBILITA' CICLISTICA (LEGG. 19 OTTOBRE 1988 N.368).	U45347	INTERVENTI FINALIZZATI ALLA VALORIZZAZIONE E ALLO SVILUPPO DELLA MOBILITA' CICLISTICA (L. 19 OTTOBRE 1988, N.368) - MEZZI STATALI.	28.597,68	0,00	0,00	0,00	0,00	0,00	28.597,68	0,00
E03130	ASSEGNAZIONE DELLO STATO PER LA COSTITUZIONE DI UN FONDO PER GLI INVESTIMENTI NEL SETTORE DEI TRASPORTI PUBBLICI LOCALI (ART.11 LEGGE 10-4-1981 N.151 E LEGGE 28-2-86 N. 41 ART. 34 E LEGGE 22-12-1986 N.910 ART.8)	U43226	CONTRIBUTI IN CAPITALE PER L'ACQUISTO DI VEICOLI DA DESTINARE AL TRASPORTO PUBBLICO DI LINEA PER VIAGGIATORI NONCHÉ PER OPERE ED IMPIANTI FISSI DI PARTICOLARE RILEVANZA TECNOLOGICA E STRETTAMENTE PERTINENTI ALL'ESERCIZIO DEL TRASPORTO STESSO (ART.38, COMMA 1, PUNTO 1 L.R. 1 DICEMBRE 1979, N.45 E SUCCESSIVE MODIFICHE - AROGATA, ART. 46, L.R. 2 OTTOBRE 1988 N.30, ART. 11 L. 10/4/1981 N.151) - MEZZI STATALI.	57.259,77	0,00	0,00	0,00	0,00	0,00	57.259,77	0,00
E03135	ASSEGNAZIONE DELLO STATO A VALERE SUL FONDO NAZIONALE PER IL RIPRISTO DEI DISAVANZI DI ESERCIZIO DELLE AZIENDE DI TRASPORTI PUBBLICI E PRIVATI ( ART.9 LEGGE 10-4-1981 N.151) (FONDO EX ART. 8 L. 28/7/70 ART. 3 LEGGE 23 DICEMBRE 1992 N.500)	U43217	CONTRIBUTI ALLE AZIENDE DI TRASPORTO PUBBLICO LOCALE PER INFRASTRUTTURE, SISTEMI, TECNOLOGICI E MEZZI DI TRASPORTO A BASSA EMISSIONE INQUINANTE ANCHE AL FINE DI CONTRIBUIRE ALLA RIDUZIONE DEI DISAVANZI AZIENDALI (FONDO NAZIONALE TRASPORTI - ART.8, COMMA 3, L.R. 8 APRILE 1994, N.15 - AROGATA COME MODIFICATA DALLA L.R. 23 OTTOBRE 1996, N.39 - AROGATA, ART.46, L.R. 2 OTTOBRE 1998, N.30) - MEZZI STATALI.	421.070,76	0,00	0,00	0,00	0,00	0,00	421.070,76	0,00
E03142	CONCORSO DELLO STATO AL FINANZIAMENTO DEL RINNOVO CONTRATTUALE DEGLI AUTOFERROTRANVIERI DELLE IMPRESE ESERCENTI SERVIZI DI TRASPORTO PUBBLICO LOCALE PER GLI ANNI 2004-2007 (ART. 1, L.22 APRILE 2005, N.58).	U43245	CONTRIBUTI PER LA COPERTURA DEGLI ONERI DERIVANTI DAL RINNOVO CONTRATTUALE DEGLI AUTOFERROTRANVIERI DELLE IMPRESE ESERCENTI SERVIZI DI TRASPORTO PUBBLICO LOCALE PER GLI ANNI 2004-2007 (ART. 1, D.L. 21 FEBBRAIO 2005, N.16 CONVERTITO CON L. 22 APRILE 2005, N.58, ART. 1, COMMA 1230, L. 27 DICEMBRE 2006, N.296) - MEZZI STATALI	599.951,00	0,00	0,00	0,00	0,00	0,00	599.951,00	0,00

Elenco analitico delle risorse vincolate rappresentate nel prospetto del risultato di amministrazione

Natura del vincolo	Capitolo Entrata	Descrizione	Capitolo Spesa	Descrizione	Risorse vincolate al 01/01/2015 (a)	Accertamenti esercizio 2015 (b)	Impegni esercizio 2015 (c)	Fondo pluriennale vincolato dell'esercizio 2015 (d)	Cancellazione dell'accertamento o eliminazione del vincolo (+) e cancellazione degli impegni (-) (e)	Risorse vincolate al 31/12/2015 (f)=(a)+(b)-(c)-(d)-(e)	Residui perenti mandati in preenzione negli esercizi precedenti e non ancora riscritti (h)
E03149	ASSEGNAZIONE DELLO STATO SUL FONDO NAZIONALE PER LE POLITICHE GIOVANILI PER LA REALIZZAZIONE DI ATTIVITA' VOLTE A PROMUOVERE IL DIRITTO DEI GIOVANI ALLA FORMAZIONE CULTURALE E PROFESSIONALE E ALL'INSERIMENTO NELLA VITA (ART. 19, COMMA 2, D.L. 4 LUGLIO 2006 N. 223, CONVERTITO IN LEGGE, CON MODIFICAZIONI, DALL'ART. 1 DELLA LEGGE 4 AGOSTO 2006, N. 248)	UT0913	CONTRIBUTI AGLI EELL. PER LA REALIZZAZIONE DEL PROGETTO IN MATERIA DI POLITICHE GIOVANILI DENOMINATO "GECO 4 GIOVANI EVOLUTTI E CONSAPEVOLI" - SPAZI DI AGGREGAZIONE GIOVANILE: LA RETE DELLA COMUNICAZIONE, LA CITTADINANZA ATTIVA E IL PROTAGONISMO (ART. 19, COMMA 2, D.L. 4 LUGLIO 2006 N. 223, CONVERTITO IN LEGGE, CON MODIFICAZIONI, DALL'ART. 1 DELLA LEGGE 4 AGOSTO 2006, N. 248; INTESA TRA GOVERNO E REGIONI DEL 10 LUGLIO 2014; DECRETO DEL 10 MARZO 2015) - MEZZI STATALI	0,00	423.116,93	18.311,69	164.805,24	0,00	240.000,00	0,00	
E03149	ASSEGNAZIONE DELLO STATO SUL FONDO NAZIONALE PER LE POLITICHE GIOVANILI PER LA REALIZZAZIONE DI ATTIVITA' VOLTE A PROMUOVERE IL DIRITTO DEI GIOVANI ALLA FORMAZIONE CULTURALE E PROFESSIONALE E ALL'INSERIMENTO NELLA VITA (ART. 19, COMMA 2, D.L. 4 LUGLIO 2006 N. 223, CONVERTITO IN LEGGE, CON MODIFICAZIONI, DALL'ART. 1 DELLA LEGGE 4 AGOSTO 2006, N. 248)	UT0915	CONTRIBUTI AD ASSOCIAZIONI E ISTITUZIONI PRIVATE SENZA FINI DI LUCRO PER LA REALIZZAZIONE DEL PROGETTO IN MATERIA DI POLITICHE GIOVANILI DENOMINATO "GECO 4 GIOVANI EVOLUTTI E CONSAPEVOLI" - SPAZI DI AGGREGAZIONE GIOVANILE: LA CREATIVITA' GIOVANILE (ART. 19, COMMA 2 D.L. 4 LUGLIO 2006 N. 223, CONVERTITO IN LEGGE, CON MODIFICAZIONI, DALL'ART. 1 DELLA LEGGE 4 AGOSTO 2006, N. 248; INTESA TRA GOVERNO E REGIONI DEL 10 LUGLIO 2014; DECRETO DEL 10 MARZO 2015) - MEZZI STATALI	0,00	80.000,00	8.000,00	72.000,00	0,00	0,00	0,00	
E03163	ASSEGNAZIONE DELLO STATO DELLE RISORSE DI ASSISTENZA TECNICA PER L'ATTUAZIONE DELL'INIZIATIVA EUROPEA PER L'OCCUPAZIONE DEI GIOVANI (LEGGE 19 LUGLIO 1993 N. 236; D.D. 387/SEGR. DG/2014 MIN.LAVORO)	UT7836	SPESA PER L'ATTUAZIONE DELLA INIZIATIVA EUROPEA PER L'OCCUPAZIONE DEI GIOVANI (L.19 LUGLIO 1993, N.236; D.D. 387/SEGR. D.G./2014 MIN.LAVORO) - MEZZI STATALI	0,00	634.105,00	98.000,00	41.999,88	0,00	494.105,12	0,00	
E03166	ASSEGNAZIONE DELLO STATO DELLE RISORSE PER IL SOSTEGNO DELLE SCUOLE PARITARIE (ART. 2, COMMA 47, LEGGE 22 DICEMBRE 2008 N. 203; ART.1, COMMA 280, LEGGE 27 DICEMBRE 2013 N. 147)	UT7560	TRASFERIMENTI ALLE ISTITUZIONI E ASSOCIAZIONI PRIVATE SENZA SCOPO DI LUCRO DELLE RISORSE PER LE SCUOLE PARITARIE PRIMARIE E SECONDARIE (ART.2, COMMA 47, LEGGE 22 DICEMBRE 2008, N.203; ART.1, COMMA 280, LEGGE 27 DICEMBRE 2013, N.147) - MEZZI STATALI	0,00	4.574.089,75	4.570.089,75	0,00	0,00	4.000,00	0,00	
E03166	ASSEGNAZIONE DELLO STATO DELLE RISORSE PER IL SOSTEGNO DELLE SCUOLE PARITARIE (ART. 2, COMMA 47, LEGGE 22 DICEMBRE 2008 N. 203; ART.1, COMMA 280, LEGGE 27 DICEMBRE 2013 N. 147)	UT7562	TRASFERIMENTI A IMPRESE DELLE RISORSE PER LE SCUOLE PARITARIE PRIMARIE E SECONDARIE (ART.2, COMMA 47, LEGGE 22 DICEMBRE 2008, N.203; ART.1, COMMA 280, LEGGE 27 DICEMBRE 2013, N.147) - MEZZI STATALI	0,00	1.660.492,43	1.660.492,43	0,00	0,00	0,00	0,00	
E03166	ASSEGNAZIONE DELLO STATO DELLE RISORSE PER IL SOSTEGNO DELLE SCUOLE PARITARIE (ART. 2, COMMA 47, LEGGE 22 DICEMBRE 2008 N. 203; ART.1, COMMA 280, LEGGE 27 DICEMBRE 2013 N. 147)	UT7564	TRASFERIMENTI ALLE ISTITUZIONI E ASSOCIAZIONI PRIVATE SENZA SCOPO DI LUCRO DELLE RISORSE PER LE SCUOLE DELL'INFANZIA PARITARIE (ART.2, COMMA 47, LEGGE 22 DICEMBRE 2008, N.203; ART.1, COMMA 280, LEGGE 27 DICEMBRE 2013, N.147) - MEZZI STATALI	0,00	6.000.797,56	5.999.686,98	0,00	0,00	1.110,58	0,00	

Elenco analitico delle risorse vincolate rappresentate nel prospetto del risultato di amministrazione

Natura del vincolo	Capitolo Entrata	Descrizione	Capitolo Spesa	Descrizione	Risorse vincolate al 01/01/2015 (a)	Accertamenti esercizio 2015 (b)	Impegni esercizio 2015 (c)	Fondo pluriennale vincolato 2015 (d)	Cancellazione dell'accertamento o eliminazione del vincolo (+) e cancellazione degli impegni (-) (e)	Risorse vincolate al 31/12/2015 (f)=(a)+(b)-(c)-(d)-(e)	Residui perenti mandati in prelievo negli esercizi precedenti e non ancora riscossi (h)
E03156	ASSEGNAZIONE DELLO STATO DELLE RISORSE PER IL SOSTEGNO DELLE SCUOLE PARITARIE (ART. 2, COMMA 47, LEGGE 22 DICEMBRE 2008 N. 203; ART.1, COMMA 280, LEGGE 27 DICEMBRE 2013 N. 147)	TRASFERIMENTI A IMPRESE DELLE RISORSE PER LE SCUOLE DELL'INFANZIA PARITARIE (ART.2, COMMA 47, LEGGE 22 DICEMBRE 2008, N.203; ART.1, COMMA 280, LEGGE 27 DICEMBRE 2013, N.147) - MEZZI STATALI	0,00	1.118.134,59	1.118.134,59	0,00	0,00	0,00	0,00	0,00	0,00
E03156	ASSEGNAZIONE DELLO STATO DELLE RISORSE PER IL SOSTEGNO DELLE SCUOLE PARITARIE (ART. 2, COMMA 47, LEGGE 22 DICEMBRE 2008 N. 203; ART.1, COMMA 280, LEGGE 27 DICEMBRE 2013 N. 147)	TRASFERIMENTI AGLI ENTI DELLE AMMINISTRAZIONI LOCALI PER LE SCUOLE DELL'INFANZIA PARITARIE (ART.2, COMMA 47, LEGGE 22 DICEMBRE 2008, N.203; ART.1, COMMA 280, LEGGE 27 DICEMBRE 2013, N.147) - MEZZI STATALI	0,00	4.107.551,67	4.107.551,67	0,00	0,00	0,00	0,00	0,00	0,00
E03157	ASSEGNAZIONE DELLO STATO SUL FONDO PER LE POLITICHE ATTIVE DEL LAVORO (ART. 1, COMMA 215, LEGGE 27/12/2013 N. 147; D.M. 14/11/2014)	TRASFERIMENTO AGLI ENTI DELLE AMMINISTRAZIONI LOCALI PER INTERVENTI FINALIZZATI ALLA ATTUAZIONE DELL'INTERVENTO "SISTEMA DELL'EDILIZIA E DELLE COSTRUZIONI" NELL'AMBITO DEL FONDO POLITICHE ATTIVE DEL LAVORO (ART. 1, COMMA 215, LEGGE 27/12/2013 N. 147; D.M. 14/11/2014) - MEZZI STATALI	0,00	106.488,00	0,00	0,00	0,00	0,00	0,00	106.488,00	0,00
E03157	ASSEGNAZIONE DELLO STATO SUL FONDO PER LE POLITICHE ATTIVE DEL LAVORO (ART. 1, COMMA 215, LEGGE 27/12/2013 N. 147; D.M. 14/11/2014)	SPESE PER AZIONI DI ACCOGLIENZA, FORMAZIONE E ACCOMPAGNAMENTO AL LAVORO IN ATTUAZIONE DEL PIANO DI INTERVENTO "SISTEMA DELL'EDILIZIA E DELLE COSTRUZIONI" NELL'AMBITO DEL FONDO POLITICHE ATTIVE DEL LAVORO (ART. 1, COMMA 215, LEGGE 27/12/2013 N. 147; D.M. 14/11/2014) - MEZZI STATALI	0,00	1.357.048,10	0,00	0,00	0,00	0,00	0,00	1.357.048,10	0,00
E03157	ASSEGNAZIONE DELLO STATO SUL FONDO PER LE POLITICHE ATTIVE DEL LAVORO (ART. 1, COMMA 215, LEGGE 27/12/2013 N. 147; D.M. 14/11/2014)	ASSEGNAZIONE ALLE IMPRESE PER LA REALIZZAZIONE DI AZIONI FINALIZZATE ALLA ATTUAZIONE DELL'INTERVENTO "SISTEMA DELL'EDILIZIA E DELLE COSTRUZIONI" NELL'AMBITO DEL FONDO POLITICHE ATTIVE DEL LAVORO (ART. 1, COMMA 215, LEGGE 27/12/2013 N. 147; D.M. 14/11/2014) - MEZZI STATALI	0,00	125.000,00	0,00	0,00	0,00	0,00	0,00	125.000,00	0,00
E03157	ASSEGNAZIONE DELLO STATO SUL FONDO PER LE POLITICHE ATTIVE DEL LAVORO (ART. 1, COMMA 215, LEGGE 27/12/2013 N. 147; D.M. 14/11/2014)	ASSEGNAZIONE AD ENTI ISTITUZIONI E ASSOCIAZIONI SENZA FINI DI LUOGO PER LA REALIZZAZIONE DI AZIONI FINALIZZATE ALLA ATTUAZIONE DELL'INTERVENTO "SISTEMA DELL'EDILIZIA E DELLE COSTRUZIONI" NELL'AMBITO DEL FONDO POLITICHE ATTIVE DEL LAVORO (ART. 1, COMMA 215, LEGGE 27/12/2013 N. 147; D.M. 14/11/2014) - MEZZI STATALI	0,00	7.500,00	0,00	0,00	0,00	0,00	0,00	7.500,00	0,00
E03157	ASSEGNAZIONE DELLO STATO SUL FONDO PER LE POLITICHE ATTIVE DEL LAVORO (ART. 1, COMMA 215, LEGGE 27/12/2013 N. 147; D.M. 14/11/2014)	ASSEGNAZIONE ALE IMPRESE PER INCENTIVI ALL'ASSUNZIONE DEI LAVORATORI IN ATTUAZIONE DELL'INTERVENTO "SISTEMA DELL'EDILIZIA E DELLE COSTRUZIONI" NELL'AMBITO DEL FONDO POLITICHE ATTIVE DEL LAVORO (ART. 1, COMMA 215, LEGGE 27/12/2013 N. 147; D.M. 14/11/2014) - MEZZI STATALI	0,00	130.000,00	0,00	0,00	0,00	0,00	0,00	130.000,00	0,00



Elenco analitico delle risorse vincolate rappresentate nel prospetto del risultato di amministrazione

Natura del vincolo	Capitolo Entrata	Descrizione	Capitolo Spesa	Descrizione	Risorse vincolate al 01/01/2015 (a)	Accertamenti esercizio 2015 (b)	Impegni esercizio 2015 (c)	Fondo pluriennale vincolato 2015 (d)	Cancellazione dell'accertamento o eliminazione del vincolo (+) e cancellazione degli impegni (-) (e)	Risorse vincolate al 31/12/2015 (f)=(a)+(b)-(c)-(d)-(e)	Residui perenti mandati in perenzione negli esercizi precedenti e non ancora riscossi (h)
E03157		ASSEGNAZIONE DELLO STATO SUL FONDO PER LE POLITICHE ATTIVE DEL LAVORO (ART. 1, COMMA 215, LEGGE 27/12/2013 N. 147; D.M. 14/11/2014)	U75293	ASSEGNAZIONI AD ENTI, ISTITUZIONI E ASSOCIAZIONI SENZA FINI DI LUCRO PER INCENTIVI ALL'ASSUNZIONE DEI LAVORATORI IN ATTUAZIONE DELL'INTERVENTO "SISTEMA DELL'EDILIZIA DELLE COSTRUZIONI" NELL'AMBITO DEL FONDO POLITICHE ATTIVE DEL LAVORO (ART. 1, COMMA 215, LEGGE 27/12/2013 N. 147; D.M. 14/11/2014) - MEZZI STATALI	0,00	2.000,00	0,00	0,00	0,00	2.000,00	0,00
E03157		ASSEGNAZIONE DELLO STATO SUL FONDO PER LE POLITICHE ATTIVE DEL LAVORO (ART. 1, COMMA 215, LEGGE 27/12/2013 N. 147; D.M. 14/11/2014)	U75296	SPESA PER PRESTAZIONI PROFESSIONALI E SPECIALISTICHE IN ATTUAZIONE DEL PIANO DI INTERVENTO "SISTEMA DELL'EDILIZIA E DELLE COSTRUZIONI" NELL'AMBITO DEL FONDO "POLITICHE ATTIVE DEL LAVORO (ART. 1, COMMA 215, LEGGE 27/12/2013 N. 147; D.M. 14/11/2014) - MEZZI STATALI	0,00	69.844,11	0,00	0,00	0,00	69.844,11	0,00
E03158		ASSEGNAZIONE DELLO STATO PER PROGETTI SPERIMENTALI IN MATERIA DI VITA INDIPENDENTE E INCLUSIONE NELLA SOCIETA' DELLE PERSONE CON DISABILITA' (PROTOCOLLO D'INTESA COL MINISTERO DEL LAVORO E DELLE POLITICHE SOCIALI 20 DICEMBRE 2013)	U57118	TRASFERIMENTO AGLI ENTI LOCALI CAPOFILA PER LA REALIZZAZIONE DEI PROGETTI IN MATERIA DI VITA INDIPENDENTE E INCLUSIONE NELLA SOCIETA' DELLE PERSONE CON DISABILITA' (PROTOCOLLO DI INTESA COL MINISTERO DEL LAVORO E DELLE POLITICHE SOCIALI 20 DICEMBRE 2013 E 30 DICEMBRE 2014) - MEZZI STATALI	120.000,00	<b>554.800,00</b>	529.967,00	144.933,00	0,00	0,00	0,00
E03159		ASSEGNAZIONI DELLO STATO A VALERE SUL FONDO NAZIONALE POLITICHE MIGRATORIE PER LA REALIZZAZIONE DI INTERVENTI IN MATERIA DI INSERIMENTO LAVORATIVO E DI INTEGRAZIONE SOCIALE DEI MIGRANTI REGOLARMENTE PRESENTI (DECRETO LEGISLATIVO 25 LUGLIO 1998, N. 286; PROTOCOLLO D'INTESA COL MINISTERO DEL LAVORO E DELLE POLITICHE SOCIALI DEL 30 DICEMBRE 2014)	U68282	TRASFERIMENTI CORRENTI A AMMINISTRAZIONI LOCALI PER LA REALIZZAZIONE DI INTERVENTI IN MATERIA DI INSERIMENTO LAVORATIVO E DI INTEGRAZIONE SOCIALE DEI MIGRANTI REGOLARMENTE PRESENTI (PROTOCOLLO D'INTESA COL MINISTERO DEL LAVORO E DELLE POLITICHE SOCIALI DEL 30 DICEMBRE 2014; DECRETO LEGISLATIVO 25 LUGLIO 1998, N. 286) - MEZZI STATALI	0,00	75.970,75	0,00	0,00	0,00	75.970,75	0,00
E03159		ASSEGNAZIONI DELLO STATO A VALERE SUL FONDO NAZIONALE POLITICHE MIGRATORIE PER LA REALIZZAZIONE DI INTERVENTI IN MATERIA DI INSERIMENTO LAVORATIVO E DI INTEGRAZIONE SOCIALE DEI MIGRANTI REGOLARMENTE PRESENTI (DECRETO LEGISLATIVO 25 LUGLIO 1998, N. 286; PROTOCOLLO D'INTESA COL MINISTERO DEL LAVORO E DELLE POLITICHE SOCIALI DEL 30 DICEMBRE 2014)	U68284	SPESA PER ACQUISTO BENI DI CONSUMO PER LA REALIZZAZIONE DI INTERVENTI IN MATERIA DI INSERIMENTO LAVORATIVO E DI INTEGRAZIONE SOCIALE DEI MIGRANTI (DECRETO LEGISLATIVO 25 LUGLIO 1998, N. 286) - MEZZI STATALI	0,00	5.000,00	0,00	0,00	0,00	5.000,00	0,00
E03159		ASSEGNAZIONI DELLO STATO A VALERE SUL FONDO NAZIONALE POLITICHE MIGRATORIE PER LA REALIZZAZIONE DI INTERVENTI IN MATERIA DI INSERIMENTO LAVORATIVO E DI INTEGRAZIONE SOCIALE DEI MIGRANTI REGOLARMENTE PRESENTI (DECRETO LEGISLATIVO 25 LUGLIO 1998, N. 286; PROTOCOLLO D'INTESA COL MINISTERO DEL LAVORO E DELLE POLITICHE SOCIALI DEL 30 DICEMBRE 2014)	U68286	SPESA PER ORGANIZZAZIONE EVENTI, MATERIALE PROMOZIONALE E TRASFERTE PER LA REALIZZAZIONE DI INTERVENTI IN MATERIA DI INSERIMENTO LAVORATIVO E DI INTEGRAZIONE SOCIALE DEI MIGRANTI REGOLARMENTE PRESENTI (DECRETO LEGISLATIVO 25 LUGLIO 1998, N. 286) - MEZZI STATALI	0,00	41.617,00	0,00	0,00	0,00	41.617,00	0,00

Elenco analitico delle risorse vincolate rappresentate nel prospetto del risultato di amministrazione

Natura del vincolo	Capitolo Entrata	Descrizione	Capitolo Spesa	Descrizione	Risorse vincolate al 01/01/2015 (a)	Accertamenti esercizio 2015 (b)	Impegni esercizio 2015 (c)	Fondo pluriennale vincolato 2015 (d)	Cancellazione dell'accertamento o eliminazione del vincolo (+) e cancellazione degli impegni (-) (e)	Risorse vincolate al 31/12/2015 (f)=(a)+(b)-(c)-(d)-(e)	Residui perenti mandati in perenzione negli esercizi precedenti e non ancora riscossi (h)
E03159		ASSEGNAZIONI DELLO STATO A VALERE SUL FONDO NAZIONALE POLITICHE MIGRATORIE PER LA REALIZZAZIONE DI INTERVENTI IN MATERIA DI INSERIMENTO LAVORATIVO E DI INTEGRAZIONE SOCIALE DEI MIGRANTI REGOLARMENTE PRESENTI (DECRETO LEGISLATIVO 25 LUGLIO 1998, N. 286; PROTOCOLLO D'INTESA COL MINISTERO DEL LAVORO E DELLE POLITICHE SOCIALI DEL 30 DICEMBRE 2014)	U68288	SPESE PER CONSULENZE PER LA REALIZZAZIONE DI INTERVENTI IN MATERIA DI INSERIMENTO LAVORATIVO E DI INTEGRAZIONE SOCIALE DEI MIGRANTI REGOLARMENTE PRESENTI (DECRETO LEGISLATIVO 25 LUGLIO 1998, N. 286) - MEZZI STATALI	0,00	6.000,00	0,00	0,00	0,00	6.000,00	0,00
E03159		ASSEGNAZIONI DELLO STATO A VALERE SUL FONDO NAZIONALE POLITICHE MIGRATORIE PER LA REALIZZAZIONE DI INTERVENTI IN MATERIA DI INSERIMENTO LAVORATIVO E DI INTEGRAZIONE SOCIALE DEI MIGRANTI REGOLARMENTE PRESENTI (DECRETO LEGISLATIVO 25 LUGLIO 1998, N. 286; PROTOCOLLO D'INTESA COL MINISTERO DEL LAVORO E DELLE POLITICHE SOCIALI DEL 30 DICEMBRE 2014)	U68290	SPESE PER PRESTAZIONI PROFESSIONALI SPECIALISTICHE PER LA REALIZZAZIONE DI INTERVENTI IN MATERIA DI INSERIMENTO LAVORATIVO E DI INTEGRAZIONE SOCIALE DEI MIGRANTI REGOLARMENTE PRESENTI (DECRETO LEGISLATIVO 25 LUGLIO 1998, N. 286) - MEZZI STATALI	0,00	65.000,00	0,00	0,00	0,00	65.000,00	0,00
E03159		ASSEGNAZIONI DELLO STATO A VALERE SUL FONDO NAZIONALE POLITICHE MIGRATORIE PER LA REALIZZAZIONE DI INTERVENTI IN MATERIA DI INSERIMENTO LAVORATIVO E DI INTEGRAZIONE SOCIALE DEI MIGRANTI REGOLARMENTE PRESENTI (DECRETO LEGISLATIVO 25 LUGLIO 1998, N. 286; PROTOCOLLO D'INTESA COL MINISTERO DEL LAVORO E DELLE POLITICHE SOCIALI DEL 30 DICEMBRE 2014)	U68292	SPESE PER L'ACQUISIZIONE DI LAVORO FLESSIBILE PER LA REALIZZAZIONE DI INTERVENTI IN MATERIA DI INSERIMENTO LAVORATIVO E DI INTEGRAZIONE SOCIALE DEI MIGRANTI REGOLARMENTE PRESENTI (DECRETO LEGISLATIVO 25 LUGLIO 1998, N. 286) - MEZZI STATALI	0,00	22.500,00	0,00	0,00	0,00	22.500,00	0,00
E03159		ASSEGNAZIONI DELLO STATO A VALERE SUL FONDO NAZIONALE POLITICHE MIGRATORIE PER LA REALIZZAZIONE DI INTERVENTI IN MATERIA DI INSERIMENTO LAVORATIVO E DI INTEGRAZIONE SOCIALE DEI MIGRANTI REGOLARMENTE PRESENTI (DECRETO LEGISLATIVO 25 LUGLIO 1998, N. 286; PROTOCOLLO D'INTESA COL MINISTERO DEL LAVORO E DELLE POLITICHE SOCIALI DEL 30 DICEMBRE 2014)	U68294	SPESE PER ACQUISTO DI SERVIZI INFORMATICI PER LA REALIZZAZIONE DI INTERVENTI IN MATERIA DI INSERIMENTO LAVORATIVO E DI INTEGRAZIONE SOCIALE DEI MIGRANTI REGOLARMENTE PRESENTI (DECRETO LEGISLATIVO 25 LUGLIO 1998, N. 286) - MEZZI STATALI	0,00	5.000,00	0,00	0,00	0,00	5.000,00	0,00
E03159		ASSEGNAZIONI DELLO STATO A VALERE SUL FONDO NAZIONALE POLITICHE MIGRATORIE PER LA REALIZZAZIONE DI INTERVENTI IN MATERIA DI INSERIMENTO LAVORATIVO E DI INTEGRAZIONE SOCIALE DEI MIGRANTI REGOLARMENTE PRESENTI (DECRETO LEGISLATIVO 25 LUGLIO 1998, N. 286; PROTOCOLLO D'INTESA COL MINISTERO DEL LAVORO E DELLE POLITICHE SOCIALI DEL 30 DICEMBRE 2014)	U68296	SPESE PER ACQUISTO DI ALTRI SERVIZI PER LA REALIZZAZIONE DI INTERVENTI IN MATERIA DI INSERIMENTO LAVORATIVO E DI INTEGRAZIONE SOCIALE DEI MIGRANTI REGOLARMENTE PRESENTI (DECRETO LEGISLATIVO 25 LUGLIO 1998, N. 286) - MEZZI STATALI	0,00	1.000,00	0,00	0,00	0,00	1.000,00	0,00
E03190		ASSEGNAZIONE DELLO STATO A VALERE SUL FONDO PER LA RIDUZIONE DEL PREZZO ALLA POMPA DEI CARBURANTI PER BENEFICI A FAVORE DEI RESIDENTI NELLE PROVINCE O COMUNI INTERESSATI DALLA ESTRAZIONE DI IDROCARBURI (ART. 45, LEGGE 23 LUGLIO 2009, N. 99, D.M. 12 NOVEMBRE 2010)	U32151	CONTRIBUTI AI COMUNI INTERESSATI DALLE ATTIVITA' DI ESTRAZIONE DI IDROCARBURI LIQUIDI E GASSOSI, FINALIZZATI A BENEFICI PER I RESIDENTI NEL TERRITORIO (ART. 45, LEGGE 23 LUGLIO 2009, N. 99, D.M. 12 NOVEMBRE 2010) - MEZZI STATALI	4.003.807,57	2.986.207,30	0,00	6.989.814,87	0,00	0,00	0,00

Elenco analitico delle risorse vincolate rappresentate nel prospetto del risultato di amministrazione

Natura del vincolo	Capitolo Entrata	Descrizione	Capitolo Spesa	Descrizione	Risorse vincolate al 01/01/2015 (a)	Accertamenti esercizio 2015 (b)	Impegni esercizio 2015 (c)	Fondo pluriennale vincolato dell'esercizio 2015 (d)	Cancellazione dell'accertamento o eliminazione del vincolo (+) e cancellazione degli impegni (-) (e)	Risorse vincolate al 31/12/2015 (f)=(a)+(b)-(c)-(d)-(e)	Residui perenti mandati in preazione negli esercizi precedenti e non ancora riscossi (h)
E03199	ASSEGNAZIONE DELLO STATO PER IL TRAMITE DI DIGITA PER L'ATTUAZIONE DI PROGETTI DI SVILUPPO DELLA SOCIETA' DELL'INFORMAZIONE (L. 23 DICEMBRE 2000, N. 388; L. 27 DICEMBRE 2002, N. 289; DELIBERA CIPE DEL 13 NOVEMBRE 2003, N. 83).	U03988	SPESA PER PRESTAZIONI PROFESSIONALI E SPECIALISTICHE PER LA REALIZZAZIONE DEI PROGETTI PER LO SVILUPPO DELLA SOCIETA' DELL'INFORMAZIONE (L. 23 DICEMBRE 2000, N.388; L. 27 DICEMBRE 2002, N. 289; DELIBERA CIPE DEL 13 NOVEMBRE 2003, N.83) - MEZZI STATALI	5.905,72	0,00	0,00	0,00	-106,00	6.011,72	0,00	
E03199	ASSEGNAZIONE DELLO STATO PER IL TRAMITE DI DIGITA PER L'ATTUAZIONE DI PROGETTI DI SVILUPPO DELLA SOCIETA' DELL'INFORMAZIONE (L. 23 DICEMBRE 2000, N. 388; L. 27 DICEMBRE 2002, N. 289; DELIBERA CIPE DEL 13 NOVEMBRE 2003, N. 83).	U03991	TRASFERIMENTO AI PARTNER DELLE QUOTE DI COMPETENZA, PER LA REALIZZAZIONE DEI PROGETTI PER LO SVILUPPO DELLA SOCIETA' DELL'INFORMAZIONE (L. 23 DICEMBRE 2000, N. 388; L. 27 DICEMBRE 2002, N. 289; DELIBERA CIPE DEL 13 NOVEMBRE 2003, N. 83) - MEZZI STATALI	629,72	0,00	0,00	0,00	-55.000,00	55.629,72	0,00	
E03203	ASSEGNAZIONE DELLO STATO IN MATERIA DI PROGRAMMA QUADRO IN MATERIA DI SOCIETA' DELL'INFORMAZIONE (DELIBERA CIPE DEL 9 MAGGIO 2003, N. 17, DEL 29 SETTEMBRE 2004 NN. 19 E 20, DEL 27 MAGGIO 2005, N. 35, DEL 22 MARZO 2006 N.3).	U03982	SERVIZI INFORMATICI E DI TELECOMUNICAZIONI PER L'ATTUAZIONE DELL'ACCORDO DI PROGRAMMA QUADRO TRA IL GOVERNO DELLA REPUBBLICA E LA REGIONE EMILIA-ROMAGNA, IN MATERIA DI SOCIETA' DELL'INFORMAZIONE (DELIBERA CIPE DEL 9 MAGGIO 2003, N. 17, DEL 29 SETTEMBRE 2004 NN. 19 E 20, DEL 27 MAGGIO 2005, N. 35, L. 23 DICEMBRE 2000, N.388) - MEZZI STATALI	0,00	0,00	0,00	0,00	0,00	0,00	52.210,39	
E03203	ASSEGNAZIONE DELLO STATO IN MATERIA DI PROGRAMMA QUADRO IN MATERIA DI SOCIETA' DELL'INFORMAZIONE (DELIBERA CIPE DEL 9 MAGGIO 2003, N. 17, DEL 29 SETTEMBRE 2004 NN. 19 E 20, DEL 27 MAGGIO 2005, N. 35, DEL 22 MARZO 2006 N.3).	U03984	SPESA DI INVESTIMENTO PER L'ATTUAZIONE DELL'ACCORDO DI PROGRAMMA QUADRO TRA IL GOVERNO DELLA REPUBBLICA E LA REGIONE EMILIA-ROMAGNA, IN MATERIA DI SOCIETA' DELL'INFORMAZIONE (DELIBERA CIPE DEL 9 MAGGIO 2003, N. 17, DEL 29 SETTEMBRE 2004 NN. 19 E 20, DEL 27 MAGGIO 2005, N. 35, L. 23 DICEMBRE 2000, N.388) - MEZZI STATALI	0,00	0,00	0,00	0,00	0,00	0,00	378.257,16	
E03205	ASSEGNAZIONE DELLO STATO DI PREMIALITA' FINALIZZATO AL CONSOLIDAMENTO DELLA RETE DEI NUCLEI "CONTI PUBBLICI TERRITORIALI"(ART. 73, L. 28 DICEMBRE 2001, N. 448, DELIBERA CIPE 3 MAGGIO 2002, N. 36).	U03885	SPESA PER CONSULENZE FINALIZZATE AL RAFFORZAMENTO DELL'ATTIVITA' DEI NUCLEI "CONTI PUBBLICI TERRITORIALI" (OPT) (ART.73, L. 28 DICEMBRE 2001, N.448 E DEL. CIPE 3 MAGGIO 2002, N.36) - MEZZI STATALI	149.410,00	0,00	3.000,00	33.600,00	0,00	112.810,00	0,00	
E03205	ASSEGNAZIONE DELLO STATO DEL FONDO DI PREMIALITA' FINALIZZATO AL CONSOLIDAMENTO DELLA RETE DEI NUCLEI "CONTI PUBBLICI TERRITORIALI"(ART. 73, L. 28 DICEMBRE 2001, N. 448, DELIBERA CIPE 3 MAGGIO 2002, N. 36).	U03886	SPESA PER IL SUPPORTO TECNICO E INFORMATICO FINALIZZATO AL RAFFORZAMENTO DELL'ATTIVITA' DEI NUCLEI "CONTI PUBBLICI TERRITORIALI" (OPT) (ART.73, L. 28 DICEMBRE 2001, N.448 E DEL. CIPE 3 MAGGIO 2002, N.36) - MEZZI STATALI	1.531.899,00	0,00	0,00	0,00	0,00	1.531.899,00	0,00	
E03209	ASSEGNAZIONE DELLO STATO QUALE CONTRIBUTO SUL FONDO PER L'AMMODERNAMENTO DEGLI IMPIANTI A FUNE (ART. 8, L. 11 MAGGIO 1999, N.140 E ART. 31, L. 1 AGOSTO 2002, N. 166).	U25789	CONTRIBUTI IN CONTO CAPITALE PER INTERVENTI RELATIVI ALL'INNOVAZIONE TECNOLOGICA, ALL'AMMODERNAMENTO ED AL MIGLIORAMENTO DEI LIVELLI DI SICUREZZA DEGLI IMPIANTI A FUNE (ART. 8, L. 11 MAGGIO 1999, N.140 E ART. 31, L. 1 AGOSTO 2002, N. 166) - MEZZI STATALI	73.558,95	0,00	0,00	20.000,00	0,00	53.558,95	25.364,85	

Elenco analitico delle risorse vincolate rappresentate nel prospetto del risultato di amministrazione

Natura del vincolo	Capitolo Entrata	Descrizione	Capitolo Spesa	Descrizione	Risorse vincolate al 01/01/2015 (a)	Accertamenti esercizio 2015 (b)	Impegni esercizio 2015 (c)	Fondo pluriennale vincolato dell'esercizio 2015 (d)	Cancellazione dell'accertamento o eliminazione del vincolo (+) e cancellazione degli impegni (-) (e)	Risorse vincolate al 31/12/2015 (f)=(a)+(b)-(c)-(d)+(e)	Residui perenti mandati in prelievo negli esercizi precedenti e non ancora riscossi (h)
E03215	ASSEGNAZIONE DELLO STATO PER IL FINANZIAMENTO DEI PROGETTI DI ECCELLENZA PER LO SVILUPPO E LA PROMOZIONE DEL SISTEMA TURISTICO NAZIONALE (COMMA 1228, ART. 1, L. 27 DICEMBRE 2006 N. 296)		U25607	CONTRIBUTI A FAVORE DI IMPRESE PER LA RISTRUTTURAZIONE O REALIZZAZIONE DI OPERE INERENTI L'ATTUAZIONE DEL PROGETTO "TURISMO CONGRESSUALE FIERISTICO IN EMILIA-ROMAGNA: LO SVILUPPO DI UN POLO DI ECCELLENZA IN ITALIA" (COMMA 1228, ART. 1, L. 27 DICEMBRE 2006, N. 296) - MEZZI STATALI	719.034,42	51.625,92	0,00	0,00	-284.231,97	1.054.892,31	0,00
E03215	ASSEGNAZIONE DELLO STATO PER IL FINANZIAMENTO DEI PROGETTI DI ECCELLENZA PER LO SVILUPPO E LA PROMOZIONE DEL SISTEMA TURISTICO NAZIONALE (COMMA 1228, ART. 1, L. 27 DICEMBRE 2006 N. 296)		U25608	CONTRIBUTI A FAVORE DI IMPRESE PER L'ATTUAZIONE DEL PROGETTO "TURISMO CONGRESSUALE FIERISTICO IN EMILIA ROMAGNA: LO SVILUPPO DI UN POLO DI ECCELLENZA IN ITALIA" (COMMA 1228, ART. 1, L. 27 DICEMBRE 2006 N. 296) - MEZZI STATALI	74.931,14	0,00	0,00	0,00	-8.009,96	82.941,10	0,00
E03215	ASSEGNAZIONE DELLO STATO PER IL FINANZIAMENTO DEI PROGETTI DI ECCELLENZA PER LO SVILUPPO E LA PROMOZIONE DEL SISTEMA TURISTICO NAZIONALE (COMMA 1228, ART. 1, L. 27 DICEMBRE 2006 N. 296)		U25616	SPESA PER L'ATTUAZIONE DEL PROGETTO "MOE IN ITALIA" (COMMA 1228, ART.1, LEGGE 27 DICEMBRE 2006, N. 296) - MEZZI STATALI	0,00	0,00	0,00	0,00	0,00	0,00	0,00
E03217	ASSEGNAZIONE DELLO STATO PER IL TRAMITE DI ARTIGIANCASSA PER LA REALIZZAZIONE DI PROGRAMMI DI INTERNAZIONALIZZAZIONE DELLE IMPRESE DEL SETTORE ARTIGIANO (DECRETO DEL MINISTERO DEL COMMERCIO INTERNAZIONALE DEL 3 AGOSTO 2007).		U22278	CONTRIBUTI A IMPRESE ARTIGIANE PER L'AGEVOLAZIONE DEI PROCESSI DI INTERNAZIONALIZZAZIONE E LA REALIZZAZIONE DEI PROGRAMMI DI PENETRAZIONE COMMERCIALE PROMOSSI DALLE IMPRESE NEL SETTORE ARTIGIANO E DAI CONSORZI ALL'ESPORTAZIONE A QUESTE COLLEGATI (DM 3/8/07) - MEZZI STATALI	208.675,00	0,00	0,00	0,00	0,00	208.675,00	0,00
E03224	ASSEGNAZIONE DELLO STATO PER IL TRAMITE DELLA CASSA CONGUAGLIO PER IL SETTORE ELETTRICO PER L'ATTUAZIONE DEL PROGRAMMA SU UTENZE ENERGETICHE PUBBLICHE (D.LGS. 16 MARZO 1999, N. 79; D.M. DEL 20 LUGLIO 2004).		U21093	SPESA PER L'ATTUAZIONE DEL PROGRAMMA REGIONALE DI PROMOZIONE DI DIAGNOSI ENERGETICHE PER IL MIGLIORAMENTO DELL'EFFICIENZA ENERGETICA DEGLI USI FINALI DI ENERGIA NEL SETTORE PUBBLICO (D.LGS. 16 MARZO 1999, N.79; D.M. 20 LUGLIO 2004) - MEZZI STATALI	0,00	0,00	0,00	0,00	-6.295,02	6.295,02	0,00
E03229	ASSEGNAZIONE DELLO STATO PER IL FINANZIAMENTO DI INIZIATIVE A VANTAGGIO DEI CONSUMATORI (ART. 148, COMMA 1, L. 23 DICEMBRE 2000, N.389).		U28512	SPESA PER LA REALIZZAZIONE DI PROGETTI RELATIVI AD INIZIATIVE A VANTAGGIO DEI CONSUMATORI (ART. 148, COMMA 1, L. 23 DICEMBRE 2000, N.389)- MEZZI STATALI	69.497,97	222.868,03	292.356,00	0,00	0,00	0,00	0,00
E03229	ASSEGNAZIONE DELLO STATO PER IL FINANZIAMENTO DI INIZIATIVE A VANTAGGIO DEI CONSUMATORI (ART. 148, COMMA 1, L. 23 DICEMBRE 2000, N.389).		U28514	SPESA PER LA REALIZZAZIONE DI INTERVENTI RELATIVI AD INIZIATIVE A VANTAGGIO DEI CONSUMATORI DA ATTUARE IN COLLABORAZIONE CON LE ASSOCIAZIONI DEI CONSUMATORI (ART. 148, COMMA 1, L. 23 DICEMBRE 2000, N.389) - MEZZI STATALI	350.000,00	0,00	350.000,00	0,00	0,00	0,00	0,00
E03229	ASSEGNAZIONE DELLO STATO PER IL FINANZIAMENTO DI INIZIATIVE A VANTAGGIO DEI CONSUMATORI (ART. 148, COMMA 1, L. 23 DICEMBRE 2000, N.389).		U28515	SPESA PER LA COMMISSIONE DI VERIFICA DEI PROGETTI RELATIVI AD INIZIATIVE A VANTAGGIO DEI CONSUMATORI (ART. 148, L. 23 DICEMBRE 2000, N. 389) - MEZZI STATALI	2.233,00	0,00	0,00	0,00	0,00	2.233,00	0,00

Elenco analitico delle risorse vincolate rappresentate nel prospetto del risultato di amministrazione

Natura del vincolo	Capitolo Entrata	Descrizione	Capitolo Spesa	Descrizione	Risorse vincolate al 01/01/2015 (a)	Accertamenti esercizio 2015 (b)	Impegni esercizio 2015 (c)	Fondo pluriennale vincolato dell'esercizio 2015 (d)	Cancellazione dell'accertamento o eliminazione del vincolo (+) e cancellazione degli impegni (-) (e)	Risorse vincolate al 31/12/2015 (f)=(a)+(b)-(c)-(d)+(e)	Residui perenti mandati in perenzione negli esercizi precedenti e non ancora riscossi (h)
	E03229	ASSEGNAZIONE DELLO STATO PER IL FINANZIAMENTO DI INIZIATIVE A VANTAGGIO DEI CONSUMATORI (ART. 148, COMMA 1, L. 23 DICEMBRE 2000, N.389).	U26516	SPESA PER PRESTAZIONI PROFESSIONALI SPECIALISTICHE PER LA REALIZZAZIONE DI PROGETTI RELATIVI AD INIZIATIVE A VANTAGGIO DEI CONSUMATORI (ART. 148, COMMA 1, L. 23 DICEMBRE 2000, N.389)- MEZZI STATALI	0,00	63.000,00	63.000,00	0,00	0,00	0,00	0,00
	E03241	ASSEGNAZIONE DELLO STATO PER LAVORI DI ADEGUAMENTO DELLE DIFESE DEL COMPRENSORIO DI VALLE MOLINO IN COMUNE DI COMACCHIO (FE) CONTRO L'INGRESSIONE MARINA (D.M. POLITICHE AGRICOLE E FORESTALI N.7117 DEL 7 MARZO 2003).	U39264	INTERVENTI PER LAVORI DI ADEGUAMENTO DELLE DIFESE DEL COMPRENSORIO DI VALLE MOLINO IN COMUNE DI COMACCHIO (FE) CONTRO L'INGRESSIONE MARINA (D.M. POLITICHE AGRICOLE E FORESTALI N. 7117 DEL 7 MARZO 2003) - MEZZI STATALI	12.959,20	0,00	0,00	0,00	0,00	12.959,20	140.571,37
	E03242	ASSEGNAZIONE DELLO STATO PER LAVORI DI SISTEMAZIONE IDRAULICA DEL PO DI VOLANO NEL TRATTO FISCAIA-FOCE (D.M. 25 OTTOBRE 1989, N. 7875, D.M. 21 MAGGIO 1998, NN.7181 E 7221).	U39255	INTERVENTI DI SISTEMAZIONE IDRAULICA DEL PO DI VOLANO NEL TRATTO FISCAIA-FOCE (D.M. 25 OTTOBRE 1989, N.7875, R.D. 13 FEBBRAIO 1993, N.215 - LEGGE 27 OTTOBRE 1986, N.910, ART. 7 COMMA 5, LEGGE 22 DICEMBRE 1986, N. 910 ART. 17 COMMA 15 E LEGGE 11 MARZO 1988, N. 67) - MEZZI STATALI	5.628,83	0,00	0,00	0,00	0,00	5.628,83	0,00
	E03248	ASSEGNAZIONE DELLO STATO PER INTERVENTI URGENTI DIRETTI A FRONTEGGIARE I DANNI CONSEGUENTI ALLE AVVERSIAT' ATMOSFERICHE DEI GIORNI 16, 17, 18 E 19 GIUGNO 1997 NEI TERRITORI DELLE PROVINCE DI FERRARA E PARMA (ORDINANZA N. 2721 DEL 28 NOVEMBRE 1997)	U48098	INTERVENTI URGENTI VOLTI A FRONTEGGIARE L'EMERGENZA AMBIENTALE IN ATTO NELLA SACCA DI GORO (ORD. N.2721/PC DEL 28 NOVEMBRE 1997, ORD. N.2976 DEL 15 APRILE 1999, DPCM 18 GIUGNO 1999 E ORD. MINISTRO DELL'INTERNO N.3044 DEL 26 FEBBRAIO 2000) - MEZZI STATALI	23.897,80	0,00	0,00	0,00	0,00	23.897,80	0,00
	E03250	ASSEGNAZIONE DELLO STATO PER IL FINANZIAMENTO DEL PROGRAMMA OPERATIVO REGIONALE FONDO SOCIALE EUROPEO 2007/2013 - OBIETTIVO COMPETITIVITA' REGIONALE E OCCUPAZIONE - (L. 16 APRILE 1987, N. 183, DELIBERA CIPE DEL 15 GIUGNO 2007, N. 36, DECISIONE C/2007/5327 DEL 28 OTTOBRE 2007).	U75535	ASSEGNAZIONE AGLI ENTI DELLE AMMINISTRAZIONI LOCALI PER INTERVENTI FINALIZZATI AD ACCRESCERE LA COMPETITIVITA' E MIGLIORARE LE PROSPETTIVE OCCUPAZIONALI E PROFESSIONALI - PROGRAMMA OPERATIVO 2007-2013 - (L. 16 APRILE 1987, N.183, DELIBERA CIPE DEL 15 GIUGNO 2007, N.36, DEC. C/2007/ 5327 DEL 28 OTTOBRE 2007) MEZZI STATALI	1.614.852,47	4.982.792,89	6.549.647,87	0,00	47.987,49	0,00	0,00
	E03250	ASSEGNAZIONE DELLO STATO PER IL FINANZIAMENTO DEL PROGRAMMA OPERATIVO REGIONALE FONDO SOCIALE EUROPEO 2007/2013 - OBIETTIVO COMPETITIVITA' REGIONALE E OCCUPAZIONE - (L. 16 APRILE 1987, N. 183, DELIBERA CIPE DEL 15 GIUGNO 2007, N. 36, DECISIONE C/2007/5327 DEL 28 OTTOBRE 2007).	U75537	ASSEGNAZIONE ALLE FAMIGLIE PER VOUCHER INCENTIVE AZIONI FINALIZZATE AL MIGLIORAMENTO DELLE PROSPETTIVE OCCUPAZIONALI E PROFESSIONALI, VOLTE ALL'ACCRESCEMENTO DELLA COMPETITIVITA' E DELL'OCCUPAZIONE. - PROGRAMMA OPERATIVO 2007-2013 - (L. 16 APRILE 1987, N.183, DELIBERA CIPE DEL 15 GIUGNO 2007, N.36, DEC. C/2007/ 5327 DEL 28 OTTOBRE 2007) MEZZI STATALI	67.140,52	0,00	3.323,77	0,00	63.816,75	0,00	0,00

Elenco analitico delle risorse vincolate rappresentate nel prospetto del risultato di amministrazione

Natura del vincolo	Capitolo Entrata	Descrizione	Capitolo Spesa	Descrizione	Risorse vincolate al 01/01/2015 (a)	Accertamenti esercizio 2015 (b)	Impegni esercizio 2015 (c)	Fondo pluriennale vincolato dell'esercizio 2015 (d)	Cancellazione dell'accertamento o eliminazione del vincolo (+) e cancellazione degli impegni (-) (e)	Risorse vincolate al 31/12/2015 (f)=(a)+(b)-(c)-(d)+(e)	Residui perenti mandati in prelievo negli esercizi precedenti e non ancora riscossi (h)
E03250	ASSEGNAZIONE DELLO STATO PER IL COFINANZIAMENTO DEL PROGRAMMA OPERATIVO REGIONALE FONDO SOCIALE EUROPEO 2007/2013 - OBIETTIVO COMPETITIVITA' REGIONALE E OCCUPAZIONE - (L. 16 APRILE 1987, N. 183, DELIBERA CIPE DEL 15 GIUGNO 2007, N. 36, DECISIONE C/2007/5327 DEL 26 OTTOBRE 2007).	ASSEGNAZIONE AGLI ENTI DI FORMAZIONE, ISTITUZIONI ASSOCIATIVE SENZA FINE DI LUORO PER LA REALIZZAZIONE DI AZIONI VOLTE ALL'ACCRESIMENTO DELLA COMPETITIVITA' E AL MIGLIORAMENTO DELLE PROSPETTIVE OCCUPAZIONALI E PROFESSIONALI. - PROGRAMMA OPERATIVO 2007-2013 - (L. 16 APRILE 1987, N. 183, DELIBERA CIPE DEL 15 GIUGNO 2007, N. 36, DEC. C/2007/5327 DEL 26 OTTOBRE 2007) - MEZZI STATALI	0,00	104.179,13	104.179,13	0,00	0,00	0,00	0,00	0,00	0,00
E03250	ASSEGNAZIONE DELLO STATO PER IL COFINANZIAMENTO DEL PROGRAMMA OPERATIVO REGIONALE FONDO SOCIALE EUROPEO 2007/2013 - OBIETTIVO COMPETITIVITA' REGIONALE E OCCUPAZIONE - (L. 16 APRILE 1987, N. 183, DELIBERA CIPE DEL 15 GIUGNO 2007, N. 36, DECISIONE C/2007/5327 DEL 26 OTTOBRE 2007).	ASSEGNAZIONE ALLE IMPRESE PER LA REALIZZAZIONE DI AZIONI VOLTE ALL'ACCRESIMENTO DELLA COMPETITIVITA' E AL MIGLIORAMENTO DELLE PROSPETTIVE OCCUPAZIONALI E PROFESSIONALI. - PROGRAMMA OPERATIVO 2007-2013 - (L. 16 APRILE 1987, N. 183, DELIBERA CIPE DEL 15 GIUGNO 2007, N. 36, DEC. C/2007/5327 DEL 26 OTTOBRE 2007) MEZZI STATALI.	1.433.290,96	0,00	1.155.250,58	0,00	278.040,38	0,00	0,00	136.570,10	0,00
E03250	ASSEGNAZIONE DELLO STATO PER IL COFINANZIAMENTO DEL PROGRAMMA OPERATIVO REGIONALE FONDO SOCIALE EUROPEO 2007/2013 - OBIETTIVO COMPETITIVITA' REGIONALE E OCCUPAZIONE - (L. 16 APRILE 1987, N. 183, DELIBERA CIPE DEL 15 GIUGNO 2007, N. 36, DECISIONE C/2007/5327 DEL 26 OTTOBRE 2007).	SPESA PER ACQUISIZIONE DI SERVIZI DI RAPPRESENTANZA, ORGANIZZAZIONE EVENTI, PUBBLICITA' E SERVIZI PER TRASFERITA' CONNESSI ALLE AZIONI PREVISTE DAL PROGRAMMA OPERATIVO 2007/2013. (L. 16 APRILE 1987, N. 183, DELIBERA CIPE DEL 15 GIUGNO 2007, N. 36, DEC. C/2007/5327 DEL 26 OTTOBRE 2007) - MEZZI STATALI	22.160,49	0,00	0,00	0,00	22.160,49	0,00	0,00	0,00	0,00
E03250	ASSEGNAZIONE DELLO STATO PER IL COFINANZIAMENTO DEL PROGRAMMA OPERATIVO REGIONALE FONDO SOCIALE EUROPEO 2007/2013 - OBIETTIVO COMPETITIVITA' REGIONALE E OCCUPAZIONE - (L. 16 APRILE 1987, N. 183, DELIBERA CIPE DEL 15 GIUGNO 2007, N. 36, DECISIONE C/2007/5327 DEL 26 OTTOBRE 2007).	SPESA PER PRESTAZIONI PROFESSIONALI E SPECIALISTICHE PER MIGLIORARE L'EFFICACIA E L'EFFICIENZA DELLE AZIONI PREVISTE DAL PROGRAMMA OPERATIVO 2007/2013. (L. 16 APRILE 1987, N. 183, DELIBERA CIPE DEL 15 GIUGNO 2007, N. 36, DEC. C/2007/5327 DEL 26 OTTOBRE 2007) - MEZZI STATALI	282.427,18	693.168,02	975.595,20	0,00	0,00	0,00	0,00	0,00	0,00
E03250	ASSEGNAZIONE DELLO STATO PER IL COFINANZIAMENTO DEL PROGRAMMA OPERATIVO REGIONALE FONDO SOCIALE EUROPEO 2007/2013 - OBIETTIVO COMPETITIVITA' REGIONALE E OCCUPAZIONE - (L. 16 APRILE 1987, N. 183, DELIBERA CIPE DEL 15 GIUGNO 2007, N. 36, DECISIONE C/2007/5327 DEL 26 OTTOBRE 2007).	SPESA PER SERVIZI INFORMATICI PER MIGLIORARE L'EFFICACIA E L'EFFICIENZA DELLE AZIONI PREVISTE DAL PROGRAMMA OPERATIVO 2007/2013. (L. 16 APRILE 1987, N. 183, DELIBERA CIPE DEL 15 GIUGNO 2007, N. 36, DEC. C/2007/5327 DEL 26 OTTOBRE 2007) - MEZZI STATALI	0,00	0,00	0,00	0,00	0,00	0,00	0,00	0,00	0,00
E03251	ASSEGNAZIONE DELLO STATO PER IL COFINANZIAMENTO DEL PROGRAMMA OPERATIVO REGIONALE FONDO SOCIALE EUROPEO 2007/2013 - OBIETTIVO "INVESTIMENTI A FAVORE DELLA CRESCITA E DELL'OCCUPAZIONE" ( LEGGE 16 APRILE 1987, N. 183, DELIBERA CIPE N. 10 DEL 28 GENNAIO 2015; REGOLAMENTO UE N. 1303 DEL 17 DICEMBRE 2013, DEC. C/2014/9750 DEL 12 DICEMBRE 2014)	ASSEGNAZIONE ALLE AUTONOMIE SCOLASTICHE PER AZIONI VOLTE ALLA CRESCITA E ALL'OCCUPAZIONE. (OBIETTIVO "INVESTIMENTI A FAVORE DELLA CRESCITA E OCCUPAZIONE" - PROGRAMMA OPERATIVO REGIONALE 2014/2020 (L. 16 APRILE 1987, N. 183, DELIBERA CIPE, DEC. C/2014/9750 DEL 12 DICEMBRE 2014) - MEZZI STATALI	0,00	175.000,00	0,00	0,00	0,00	0,00	175.000,00	0,00	0,00

Elenco analitico delle risorse vincolate rappresentate nel prospetto del risultato di amministrazione

Natura del vincolo	Capitolo Entrata	Descrizione	Capitolo Spesa	Descrizione	Risorse vincolate al 01/01/2015 (a)	Accertamenti esercizio 2015 (b)	Impegni esercizio 2015 (c)	Fondo pluriennale vincolato 2015 (d)	Cancellazione dell'accertamento o eliminazione del vincolo (+) e cancellazione degli impegni (-) (e)	Risorse vincolate al 31/12/2015 (f)=(a)+(b)-(c)-(d)+(e)	Residui perenti mandati in prelievo negli esercizi precedenti e non ancora riscossi (h)
E03251		ASSEGNAZIONE DELLO STATO PER IL COFINANZIAMENTO DEL PROGRAMMA OPERATIVO REGIONALE 2014/2020 FONDO SOCIALE EUROPEO OBIETTIVO "INVESTIMENTI A FAVORE DELLA CRESCITA E DELL'OCCUPAZIONE" ( LEGGE 16 APRILE 1987, N. 183, DELIBERA CIPE N. 10 DEL 28 GENNAIO 2015, REGOLAMENTO UE N. 1303 DEL 17 DICEMBRE 2013, DEC. C(2014)9750 DEL 12 DICEMBRE 2014)	U75583	ASSEGNAZIONE AGLI ENTI DELLE AMMINISTRAZIONI LOCALI PER INTERVENTI FINALIZZATI ALLA CRESCITA E OCCUPAZIONE, (OBIETTIVO "INVESTIMENTI A FAVORE DELLA CRESCITA E OCCUPAZIONE" - PROGRAMMA OPERATIVO REGIONALE 2014/2020 (L. 16 APRILE 1987 N. 183, DELIBERA CIPE DEC. C(2014) 9750 DEL 12 DICEMBRE 2014) - MEZZI STATALI	0,00	0,00	0,00	0,00	0,00	0,00	0,00
E03251		ASSEGNAZIONE DELLO STATO PER IL COFINANZIAMENTO DEL PROGRAMMA OPERATIVO REGIONALE 2014/2020 FONDO SOCIALE EUROPEO OBIETTIVO "INVESTIMENTI A FAVORE DELLA CRESCITA E DELL'OCCUPAZIONE" ( LEGGE 16 APRILE 1987, N. 183, DELIBERA CIPE N. 10 DEL 28 GENNAIO 2015, REGOLAMENTO UE N. 1303 DEL 17 DICEMBRE 2013, DEC. C(2014)9750 DEL 12 DICEMBRE 2014)	U75585	ASSEGNAZIONE ALLE FAMIGLIE PER VOUCHER INCENTIVI E AZIONI FINALIZZATE ALLA CRESCITA E ALL'OCCUPAZIONE (OBIETTIVO "INVESTIMENTI A FAVORE DELLA CRESCITA E OCCUPAZIONE" - PROGRAMMA OPERATIVO REGIONALE 2014/2020 (L. 16 APRILE 1987, N. 183, DELIBERA CIPE DEC. C(2014) 9750 DEL 12 DICEMBRE 2014) - MEZZI STATALI	0,00	350.000,00	0,00	0,00	0,00	350.000,00	0,00
E03251		ASSEGNAZIONE DELLO STATO PER IL COFINANZIAMENTO DEL PROGRAMMA OPERATIVO REGIONALE 2014/2020 FONDO SOCIALE EUROPEO OBIETTIVO "INVESTIMENTI A FAVORE DELLA CRESCITA E DELL'OCCUPAZIONE" ( LEGGE 16 APRILE 1987, N. 183, DELIBERA CIPE N. 10 DEL 28 GENNAIO 2015, REGOLAMENTO UE N. 1303 DEL 17 DICEMBRE 2013, DEC. C(2014)9750 DEL 12 DICEMBRE 2014)	U75587	ASSEGNAZIONE AGLI ENTI DI FORMAZIONE, ISTITUZIONI E ASSOCIAZIONI SENZA FINI DI LUCRO PER LA REALIZZAZIONE DI AZIONI VOLTE ALLA CRESCITA E L'OCCUPAZIONE, (OBIETTIVO "INVESTIMENTI A FAVORE DELLA CRESCITA E OCCUPAZIONE" - PROGRAMMA OPERATIVO REGIONALE 2014/2020 (L. 16 APRILE 1987, N. 183, DELIBERA CIPE DEC. C(2014) 9750 DEL 12 DICEMBRE 2014) - MEZZI STATALI	0,00	2.552.158,34	2.550.028,59	2.129,75	0,00	0,00	0,00
E03251		ASSEGNAZIONE DELLO STATO PER IL COFINANZIAMENTO DEL PROGRAMMA OPERATIVO REGIONALE 2014/2020 FONDO SOCIALE EUROPEO OBIETTIVO "INVESTIMENTI A FAVORE DELLA CRESCITA E DELL'OCCUPAZIONE" ( LEGGE 16 APRILE 1987, N. 183, DELIBERA CIPE N. 10 DEL 28 GENNAIO 2015, REGOLAMENTO UE N. 1303 DEL 17 DICEMBRE 2013, DEC. C(2014)9750 DEL 12 DICEMBRE 2014)	U75589	ASSEGNAZIONE ALLE IMPRESE PER LA REALIZZAZIONE DI AZIONI VOLTE ALLA CRESCITA E L'OCCUPAZIONE, (OBIETTIVO "INVESTIMENTI A FAVORE DELLA CRESCITA E OCCUPAZIONE" - PROGRAMMA OPERATIVO REGIONALE 2014/2020 (L. 16 APRILE 1987, N. 183, DELIBERA CIPE DEC. C(2014) 9750 DEL 12 DICEMBRE 2014) - MEZZI STATALI	0,00	1.641.221,96	1.633.298,03	7.923,93	0,00	0,00	0,00
E03251		ASSEGNAZIONE DELLO STATO PER IL COFINANZIAMENTO DEL PROGRAMMA OPERATIVO REGIONALE 2014/2020 FONDO SOCIALE EUROPEO OBIETTIVO "INVESTIMENTI A FAVORE DELLA CRESCITA E DELL'OCCUPAZIONE" ( LEGGE 16 APRILE 1987, N. 183, DELIBERA CIPE N. 10 DEL 28 GENNAIO 2015, REGOLAMENTO UE N. 1303 DEL 17 DICEMBRE 2013, DEC. C(2014)9750 DEL 12 DICEMBRE 2014)	U75591	SPESA PER ACQUISIZIONE DI SERVIZI DI RAPPRESENTANZA, ORGANIZZAZIONE EVENTI, PUBBLICITA' E SERVIZI PER TRASFERITA' CONNESSI ALLE AZIONI PREVISTE DAL PROGRAMMA OPERATIVO 2014/2020 (OBIETTIVO "INVESTIMENTI A FAVORE DELLA CRESCITA E OCCUPAZIONE" - PROGRAMMA OPERATIVO REGIONALE 2014/2020 (L. 16 APRILE 1987, N. 183, DELIBERA CIPE DEC. C(2014) 9750 DEL 12 DICEMBRE 2014) - MEZZI STATALI	0,00	6.612,52	6.612,52	0,00	0,00	0,00	0,00

Elenco analitico delle risorse vincolate rappresentate nel prospetto del risultato di amministrazione

Natura del Capiblo	Descrizione	Capiblo Spesa	Descrizione	Risorse vincolate al 01/01/2015 (a)	Accertamenti esercizio 2015 (b)	Impegni esercizio 2015 (c)	Fondo pluriennale vincolato dell'esercizio 2015 (d)	Cancellazione dell'accertamento o eliminazione del vincolo (+) e cancellazione degli impegni (-) (e)	Risorse vincolate al 31/12/2015 (f)=(a)+(b)-(c)-(d)-(e)	Residui perenti mandati in perenzia negli esercizi precedenti e non ancora riscossi (h)
E03251	ASSEGNAZIONE DELLO STATO PER IL COFINANZIAMENTO DEL PROGRAMMA OPERATIVO REGIONALE 2014/2020 FONDO SOCIALE EUROPEO - OBIETTIVO "INVESTIMENTI A FAVORE DELLA CRESCITA E DELL'OCCUPAZIONE" ( LEGGE 16 APRILE 1987, N. 183, DELIBERA CIPE N. 10 DEL 28 GENNAIO 2015, REGOLAMENTO UE N. 1303 DEL 17 DICEMBRE 2013, DEC. C(2014)9750 DEL 12 DICEMBRE 2014)	U75593	SPESA PER PRESTAZIONI PROFESSIONALI E SPECIALISTICHE CONNESSE ALLE AZIONI PREVISTE DAL PROGRAMMA OPERATIVO 2014/2020 (OBIETTIVO "INVESTIMENTI A FAVORE DELLA CRESCITA E OCCUPAZIONE" - PROGRAMMA OPERATIVO REGIONALE 2014/2020 (L. 16 APRILE 1987, N. 183, DELIBERA CIPE DEC. C(2014) 9750 DEL 12 DICEMBRE 2014) - MEZZI STATALI	0,00	448.533,18	171.273,17	0,00	0,00	277.260,01	0,00
E03251	ASSEGNAZIONE DELLO STATO PER IL COFINANZIAMENTO DEL PROGRAMMA OPERATIVO REGIONALE 2014/2020 FONDO SOCIALE EUROPEO - OBIETTIVO "INVESTIMENTI A FAVORE DELLA CRESCITA E DELL'OCCUPAZIONE" ( LEGGE 16 APRILE 1987, N. 183, DELIBERA CIPE N. 10 DEL 28 GENNAIO 2015, REGOLAMENTO UE N. 1303 DEL 17 DICEMBRE 2013, DEC. C(2014)9750 DEL 12 DICEMBRE 2014)	U75598	SPESA PER SERVIZI INFORMATICI CONNESSI ALLE ATTIVITA' AZIONI PREVISTE DAL PROGRAMMA OPERATIVO 2014/2020 (OBIETTIVO "INVESTIMENTI A FAVORE DELLA CRESCITA E OCCUPAZIONE" - PROGRAMMA OPERATIVO REGIONALE 2014/2020 (L. 16 APRILE 1987, N. 183, DELIBERA CIPE DEC. C(2014) 9750 DEL 12 DICEMBRE 2014) - MEZZI STATALI	0,00	0,00	0,00	0,00	0,00	0,00	0,00
E03252	ASSEGNAZIONE DELLO STATO PER IL COFINANZIAMENTO DEL PROGRAMMA OPERATIVO REGIONALE FONDO EUROPEO DI SVILUPPO REGIONALE 2007/2013 - OBIETTIVO COMPETITIVITA' REGIONALE E OCCUPAZIONE - (L. 16 APRILE 1987, N. 183, DELIBERA CIPE DEL 15 GIUGNO 2007, N. 36, DECISIONE C(2007)3875 DEL 7 AGOSTO 2007)	U23616	CONTRIBUTI A IMPRESE PER PROGETTI DI SVILUPPO INNOVATIVO - ASSE 2 - PROGRAMMA OPERATIVO 2007-2013 - (L. 16 APRILE 1987, N.183, DELIBERA CIPE 15 GIUGNO 2007, N.36, DEC. C(2007) 3875 DEL 7 AGOSTO 2007 E DEC. C(2013) 3912 DEL 19 GIUGNO 2013) - MEZZI STATALI	11.946.635,58	0,00	12.107.999,35	0,00	-161.363,77	0,00	0,00
E03252	ASSEGNAZIONE DELLO STATO PER IL COFINANZIAMENTO DEL PROGRAMMA OPERATIVO REGIONALE FONDO EUROPEO DI SVILUPPO REGIONALE 2007/2013 - OBIETTIVO COMPETITIVITA' REGIONALE E OCCUPAZIONE - (L. 16 APRILE 1987, N. 183, DELIBERA CIPE DEL 15 GIUGNO 2007, N. 36, DECISIONE C(2007)3875 DEL 7 AGOSTO 2007)	U23618	SPESA PER ATTIVITA' DI PROMOZIONE INTEGRATA DEL PATRIMONIO AMBIENTALE E CULTURALE - ASSE 4 - PROGRAMMA OPERATIVO 2007-2013 - (L. 16 APRILE 1987, N.183, DELIBERA CIPE 15 GIUGNO 2007, N.36, DEC. C(2007) 3875 DEL 7 AGOSTO 2007) - MEZZI STATALI	1.387.714,81	39.612,82	1.427.327,63	0,00	0,00	0,00	0,00
E03252	ASSEGNAZIONE DELLO STATO PER IL COFINANZIAMENTO DEL PROGRAMMA OPERATIVO REGIONALE FONDO EUROPEO DI SVILUPPO REGIONALE 2007/2013 - OBIETTIVO COMPETITIVITA' REGIONALE E OCCUPAZIONE - (L. 16 APRILE 1987, N. 183, DELIBERA CIPE DEL 15 GIUGNO 2007, N. 36, DECISIONE C(2007)3875 DEL 7 AGOSTO 2007)	U23624	SPESA PER PRESTAZIONI PROFESSIONALI E SPECIALISTICHE PER L'ATTUAZIONE DI INTERVENTI DI ASSISTENZA TECNICA - ASSE 5 - PROGRAMMA OPERATIVO 2007-2013 - (L. 16 APRILE 1987, N.183, DELIBERA CIPE 15 GIUGNO 2007, N.36, DEC. C(2007) 3875 DEL 7 AGOSTO 2007), MEZZI STATALI	8.521,64	212.865,34	221.386,98	0,00	0,00	0,00	0,00
E03252	ASSEGNAZIONE DELLO STATO PER IL COFINANZIAMENTO DEL PROGRAMMA OPERATIVO REGIONALE FONDO EUROPEO DI SVILUPPO REGIONALE 2007/2013 - OBIETTIVO COMPETITIVITA' REGIONALE E OCCUPAZIONE - (L. 16 APRILE 1987, N. 183, DELIBERA CIPE DEL 15 GIUGNO 2007, N. 36, DECISIONE C(2007)3875 DEL 7 AGOSTO 2007)	U23626	ASSEGNAZIONI ALLE PROVINCE PER INTERVENTI DI ASSISTENZA TECNICA - ASSE 5 - PROGRAMMA OPERATIVO 2007-2013 - (L. 16 APRILE 1987, N.183, DELIBERA CIPE 15 GIUGNO 2007, N.36, DEC. C(2007) 3875 DEL 7 AGOSTO 2007), MEZZI STATALI	0,00	0,00	0,00	0,00	0,00	0,00	0,00



Elenco analitico delle risorse vincolate rappresentate nel prospetto del risultato di amministrazione

Natura del vincolo	Capitolo Entrata	Descrizione	Capitolo Spesa	Descrizione	Risorse vincolate al 01/01/2015 (a)	Accertamenti esercizio 2015 (b)	Impegni esercizio 2015 (c)	Fondo pluriennale vincolato dell'esercizio 2015 (d)	Cancellazione dell'accertamento o eliminazione del vincolo (+) e cancellazione degli impegni (-) (e)	Risorse vincolate al 31/12/2015 (f)=(a)+(b)-(c)-(d)-(e)	Residui perenti mandati in prelievo negli esercizi precedenti e non ancora riscossi (h)
E03252	ASSEGNAZIONE DELLO STATO PER IL COFINANZIAMENTO DEL PROGRAMMA OPERATIVO REGIONALE FONDO EUROPEO DI SVILUPPO REGIONALE 2007/2013 - OBIETTIVO COMPETITIVITA' REGIONALE E OCCUPAZIONE - (L. 16 APRILE 1987, N. 183; DELIBERA CIPE DEL 15 GIUGNO 2007, N. 36; DECISIONE C/2007/3875 DEL 7 AGOSTO 2007).	U23644	CONTRIBUTI A UNIVERSITA' ED ENTI E ISTITUZIONI DI RICERCA PER LA CREAZIONE DI TECNOPOLI PER LA RICERCA INDUSTRIALE E IL TRASFERIMENTO TECNOLOGICO - ASSE 1 - PROGRAMMA OPERATIVO 2007-2013 - (L.16 APRILE 1987, N.183; DELIBERA CIPE 15 GIUGNO 2007, N.36; DEC. C/2007/3875 DEL 7 AGOSTO 2007) - MEZZI STATALI	60.449,56	472.414,99	532.864,55	0,00	0,00	0,00	0,00	0,00
E03252	ASSEGNAZIONE DELLO STATO PER IL COFINANZIAMENTO DEL PROGRAMMA OPERATIVO REGIONALE FONDO EUROPEO DI SVILUPPO REGIONALE 2007/2013 - OBIETTIVO COMPETITIVITA' REGIONALE E OCCUPAZIONE - (L. 16 APRILE 1987, N. 183; DELIBERA CIPE DEL 15 GIUGNO 2007, N. 36; DECISIONE C/2007/3875 DEL 7 AGOSTO 2007).	U23646	CONTRIBUTI A IMPRESE PER INVESTIMENTI RELATIVI ALLA REALIZZAZIONE DI PROGRAMMI DI RICERCA INDUSTRIALE E SVILUPPO COLLABORATIVA E SPERIMENTALE E PER LAVORO DI NUOVE IMPRESE INNOVATIVE - ASSE 1 - PROGRAMMA OPERATIVO 2007-2013 - (L.16 APRILE 1987, N.183; DELIBERA CIPE 15 GIUGNO 2007, N.36; DEC. C/2007/3875 DEL 7 AGOSTO 2007) - MEZZI STATALI	158.798,54	0,00	119.425,49	9.042,36	30.331,89	0,00	0,00	0,00
E03252	ASSEGNAZIONE DELLO STATO PER IL COFINANZIAMENTO DEL PROGRAMMA OPERATIVO REGIONALE FONDO EUROPEO DI SVILUPPO REGIONALE 2007/2013 - OBIETTIVO COMPETITIVITA' REGIONALE E OCCUPAZIONE - (L. 16 APRILE 1987, N. 183; DELIBERA CIPE DEL 15 GIUGNO 2007, N. 36; DECISIONE C/2007/3875 DEL 7 AGOSTO 2007).	U23648	ASSEGNAZIONI A INTERMEDIANI FINANZIARI SPECIALIZZATI, PER LA REALIZZAZIONE DI STRUMENTI DI INGEGNERIA FINANZIARIA RIVOLTI ALLE PMI - ASSE 2 - PROGRAMMA OPERATIVO 2007-2013 - (L.16 APRILE 1987, N.183; DELIBERA CIPE 15 GIUGNO 2007, N.36; DEC. C/2007/3875 DEL 7 AGOSTO 2007) - MEZZI STATALI	2.253.364,98	69.380,03	2.332.745,01	0,00	0,00	0,00	0,00	70.420,74
E03252	ASSEGNAZIONE DELLO STATO PER IL COFINANZIAMENTO DEL PROGRAMMA OPERATIVO REGIONALE FONDO EUROPEO DI SVILUPPO REGIONALE 2007/2013 - OBIETTIVO COMPETITIVITA' REGIONALE E OCCUPAZIONE - (L. 16 APRILE 1987, N. 183; DELIBERA CIPE DEL 15 GIUGNO 2007, N. 36; DECISIONE C/2007/3875 DEL 7 AGOSTO 2007).	U23650	CONTRIBUTI A ENTI DELLE AMMINISTRAZIONI LOCALI PER LA REALIZZAZIONE DI INTERVENTI E PROGETTI PILOTA PER LA QUALIFICAZIONE ENERGETICO-AMBIENTALE E LO SVILUPPO SOSTENIBILE - ASSE 3 - PROGRAMMA OPERATIVO 2007-2013 - (L. 16 APRILE 1987, N.183; DELIBERA CIPE 15 GIUGNO 2007, N.36; DEC. C/2007/3875 DEL 7 AGOSTO 2007) - MEZZI STATALI	492.040,66	2.760.623,40	3.252.664,06	0,00	0,00	0,00	0,00	0,00
E03252	ASSEGNAZIONE DELLO STATO PER IL COFINANZIAMENTO DEL PROGRAMMA OPERATIVO REGIONALE FONDO EUROPEO DI SVILUPPO REGIONALE 2007/2013 - OBIETTIVO COMPETITIVITA' REGIONALE E OCCUPAZIONE - (L. 16 APRILE 1987, N. 183; DELIBERA CIPE DEL 15 GIUGNO 2007, N. 36; DECISIONE C/2007/3875 DEL 7 AGOSTO 2007).	U23652	CONTRIBUTI A IMPRESE PER LA QUALIFICAZIONE AMBIENTALE E LO SVILUPPO SOSTENIBILE - ASSE 3 - PROGRAMMA OPERATIVO 2007-2013 - (L.16 APRILE 1987, N.183; DELIBERA CIPE 15 GIUGNO 2007, N.36; DEC. C/2007/3875 DEL 7 AGOSTO 2007) - MEZZI STATALI	561.648,80	7.342.304,85	7.903.953,65	0,00	0,00	0,00	0,00	0,00
E03252	ASSEGNAZIONE DELLO STATO PER IL COFINANZIAMENTO DEL PROGRAMMA OPERATIVO REGIONALE FONDO EUROPEO DI SVILUPPO REGIONALE 2007/2013 - OBIETTIVO COMPETITIVITA' REGIONALE E OCCUPAZIONE - (L. 16 APRILE 1987, N. 183; DELIBERA CIPE DEL 15 GIUGNO 2007, N. 36; DECISIONE C/2007/3875 DEL 7 AGOSTO 2007).	U23653	SPESA PER SVILUPPO DI SOFTWARE E MANUTENZIONE EVOLUTIVA AI FINI DELL'ATTUAZIONE DELL'ASSISTENZA TECNICA - ASSE 5 - PROGRAMMA OPERATIVO 2007-2013 - (L.16 APRILE 1987, N.183; DELIBERA CIPE 15 GIUGNO 2007, N.36; DEC. C/2007/3875 DEL 7 AGOSTO 2007) - MEZZI STATALI	0,00	16.973,51	16.973,51	0,00	0,00	0,00	0,00	0,00

Elenco analitico delle risorse vincolate rappresentate nel prospetto del risultato di amministrazione

Natura del vincolo	Capitolo Entrata	Descrizione	Capitolo Spesa	Descrizione	Risorse vincolate al 01/01/2015 (a)	Accertamenti esercizio 2015 (b)	Impegni esercizio 2015 (c)	Fondo pluriennale vincolato dell'esercizio 2015 (d)	Cancellazione dell'accertamento o eliminazione del vincolo (+) e cancellazione degli impegni (-) (e)	Risorse vincolate al 31/12/2015 (f)=(a)+(b)-(c)+(d)-(e)	Residui perenti mandati in prelievo negli esercizi precedenti e non ancora riscossi (h)
E03252	ASSEGNAZIONE DELLO STATO PER IL COFINANZIAMENTO DEL PROGRAMMA OPERATIVO REGIONALE FONDO EUROPEO DI SVILUPPO REGIONALE 2007/2013 - OBIETTIVO COMPETITIVITA' REGIONALE E OCCUPAZIONE	U23666	ASSEGNAZIONE ALLE PROVINCE PER LA CONCESSIONE DI CONTRIBUTI A IMPRESE PER LA REALIZZAZIONE DI INTERVENTI PER LA VALORIZZAZIONE E LA QUALIFICAZIONE DEI TERRITORI - ASSE 4 - PROGRAMMA OPERATIVO 2007-2013 (L. 16 APRILE 1987, N.183; DELIBERA CIPE 15 GIUGNO 2007, N.36; DEC. C/2007) 3875 DEL 7 AGOSTO 2007) - MEZZI STATALI	0,00	0,00	0,00	0,00	0,00	0,00	0,00	1.065.705,73
E03252	ASSEGNAZIONE DELLO STATO PER IL COFINANZIAMENTO DEL PROGRAMMA OPERATIVO REGIONALE FONDO EUROPEO DI SVILUPPO REGIONALE 2007/2013 - OBIETTIVO COMPETITIVITA' REGIONALE E OCCUPAZIONE	U23668	ASSEGNAZIONI ALLE PROVINCE PER LA REALIZZAZIONE DI INTERVENTI PER LA VALORIZZAZIONE E LA QUALIFICAZIONE DEI TERRITORI - ASSE 4 - PROGRAMMA OPERATIVO 2007-2013 (L. 16 APRILE 1987, N.183; DELIBERA CIPE 15 GIUGNO 2007, N.36; DEC. C/2007) 3875 DEL 7 AGOSTO 2007) - MEZZI STATALI	0,00	4.970.922,31	4.970.922,31	0,00	0,00	0,00	0,00	1.466.267,42
E03252	ASSEGNAZIONE DELLO STATO PER IL COFINANZIAMENTO DEL PROGRAMMA OPERATIVO REGIONALE FONDO EUROPEO DI SVILUPPO REGIONALE 2007/2013 - OBIETTIVO COMPETITIVITA' REGIONALE E OCCUPAZIONE	U23666	CONTRIBUTI A EEL PER LA CREAZIONE DI TECNOPOLI PER LA RICERCA INDUSTRIALE E IL TRASFERIMENTO TECNOLOGICO ASSE 1 PROGRAMMA OPERATIVO 2007/2013 - (L. 16 APRILE 1987, N.183; DELIBERA CIPE 15 GIUGNO 2007, N.36; DEC. C/2007) 3875 DEL 7 AGOSTO 2007) - MEZZI STATALI	0,00	0,00	0,00	0,00	0,00	0,00	0,00	0,00
E03252	ASSEGNAZIONE DELLO STATO PER IL COFINANZIAMENTO DEL PROGRAMMA OPERATIVO REGIONALE FONDO EUROPEO DI SVILUPPO REGIONALE 2007/2013 - OBIETTIVO COMPETITIVITA' REGIONALE E OCCUPAZIONE	U23670	SPESA PER LA CREAZIONE DI TECNOPOLI PER LA RICERCA INDUSTRIALE E IL TRASFERIMENTO TECNOLOGICO - ASSE 1 - PROGRAMMA OPERATIVO 2007-2013 (L. 16 APRILE 1987, N.183; DELIBERA CIPE 15 GIUGNO 2007, N.36; DEC. C/2007) 3875 DEL 7 AGOSTO 2007) - MEZZI STATALI	0,00	0,00	0,00	0,00	0,00	0,00	0,00	0,00
E03252	ASSEGNAZIONE DELLO STATO PER IL COFINANZIAMENTO DEL PROGRAMMA OPERATIVO REGIONALE FONDO EUROPEO DI SVILUPPO REGIONALE 2007/2013 - OBIETTIVO COMPETITIVITA' REGIONALE E OCCUPAZIONE	U23674	SPESA PER PRESTAZIONI PROFESSIONALI E SPECIALISTICHE PER LA CREAZIONE DI TECNOPOLI PER LA RICERCA INDUSTRIALE E IL TRASFERIMENTO TECNOLOGICO - ASSE 1 - PROGRAMMA OPERATIVO 2007-2013 (L. 16 APRILE 1987, N.183; DELIBERA CIPE 15 GIUGNO 2007, N.36; DEC. C/2007) 3875 DEL 7 AGOSTO 2007) - MEZZI STATALI	0,00	0,00	0,00	0,00	0,00	0,00	0,00	0,00
E03252	ASSEGNAZIONE DELLO STATO PER IL COFINANZIAMENTO DEL PROGRAMMA OPERATIVO REGIONALE FONDO EUROPEO DI SVILUPPO REGIONALE 2007/2013 - OBIETTIVO COMPETITIVITA' REGIONALE E OCCUPAZIONE	U23680	SPESA PER LA PROGETTAZIONE DI TECNOPOLI PER LA RICERCA INDUSTRIALE E IL TRASFERIMENTO TECNOLOGICO - ASSE 1 - PROGRAMMA OPERATIVO 2007/2013 (L. 16 APRILE 1987, N.183; DELIBERA CIPE 15 GIUGNO 2007, N.36; DEC. C/2007) 3875 DEL 7 AGOSTO 2007) - MEZZI STATALI	355,61	0,00	0,00	0,00	0,00	355,61	0,00	0,00

Elenco analitico delle risorse vincolate rappresentate nel prospetto del risultato di amministrazione

Natura del vincolo	Capitolo Entrata	Descrizione	Capitolo Spesa	Descrizione	Risorse vincolate al 01/01/2015 (a)	Accertamenti esercizio 2015 (b)	Impegni esercizio 2015 (c)	Fondo pluriennale vincolato dell'esercizio 2015 (d)	Cancellazione dell'accertamento o eliminazione del vincolo (+) e cancellazione degli impegni (-) (e)	Risorse vincolate al 31/12/2015 (f)=(a)+(b)-(c)-(d)+(e)	Residui perenti mandati in prelievo negli esercizi precedenti e non ancora riscossi (h)
E03252	ASSEGNAZIONE DELLO STATO PER IL COFINANZIAMENTO DEL PROGRAMMA OPERATIVO REGIONALE FONDO EUROPEO DI SVILUPPO REGIONALE 2007/2013 - OBIETTIVO COMPETITIVITA' REGIONALE E OCCUPAZIONE - (L. 16 APRILE 1987, N. 183; DELIBERA CIPE DEL 15 GIUGNO 2007, N. 36; DECISIONE C/2007/3875 DEL 7 AGOSTO 2007).	CONTRIBUTI A ORGANISMI DI RICERCA ANCHE IN FORMA CONSORTILE PER LA CREAZIONE DI TECNOPOLI PER LA RICERCA INDUSTRIALE E IL TRASFERIMENTO TECNOLOGICO - ASSE 1 - PROGRAMMA OPERATIVO 2007-2013. (L. 16 APRILE 1987, N.183; DELIBERA CIPE 15 GIUGNO 2007, N. 36; DEC. C/2007/3875 DEL 7 AGOSTO 2007) - MEZZI STATALI	0,00	0,00	0,00	0,00	0,00	0,00	0,00	0,00	0,00
E03252	ASSEGNAZIONE DELLO STATO PER IL COFINANZIAMENTO DEL PROGRAMMA OPERATIVO REGIONALE FONDO EUROPEO DI SVILUPPO REGIONALE 2007/2013 - OBIETTIVO COMPETITIVITA' REGIONALE E OCCUPAZIONE - (L. 16 APRILE 1987, N. 183; DELIBERA CIPE DEL 15 GIUGNO 2007, N. 36; DECISIONE C/2007/3875 DEL 7 AGOSTO 2007).	ASSEGNAZIONI AD INTERMEDIARI FINANZIARI SPECIALIZZATI PER LA REALIZZAZIONE E GESTIONE DI STRUMENTI DI INGEGNERIA FINANZIARIA, RIVOLTI A PROMUOVERE LA GREEN ECONOMY ATTRAVERSO IL SOSTEGNO AGLI INVESTIMENTI DELLE PMI - ASSE 3 - PROGRAMMA OPERATIVO 2007-2013 (L. 16 APRILE 1987, N.183; DELIBERA CIPE 15 GIUGNO 2007, N.36; DEC. C.(2011)2285 DEL 7 APRILE 2011) - MEZZI STATALI	702.086,47	2.840.241,89	3.542.328,36	0,00	0,00	0,00	0,00	0,00	0,00
E03252	ASSEGNAZIONE DELLO STATO PER IL COFINANZIAMENTO DEL PROGRAMMA OPERATIVO REGIONALE FONDO EUROPEO DI SVILUPPO REGIONALE 2007/2013 - OBIETTIVO COMPETITIVITA' REGIONALE E OCCUPAZIONE - (L. 16 APRILE 1987, N. 183; DELIBERA CIPE DEL 15 GIUGNO 2007, N. 36; DECISIONE C/2007/3875 DEL 7 AGOSTO 2007).	SPESE PER RAPPRESENTANZA ORGANIZZAZIONE EVENTI, PUBBLICITA' E SERVIZI PER TRASFERTA PER L'ATTUAZIONE DI INTERVENTI DI ASSISTENZA TECNICA - ASSE 5 - PROGRAMMA OPERATIVO 2007-2013 - (L. 16 APRILE 1987, N.183; DELIBERA CIPE 15 GIUGNO 2007, N.36; DEC. C/2007/3875 DEL 7 AGOSTO 2007). MEZZI STATALI	9.272,56	0,00	767,34	0,00	8.505,22	0,00	0,00	0,00	0,00
E03252	ASSEGNAZIONE DELLO STATO PER IL COFINANZIAMENTO DEL PROGRAMMA OPERATIVO REGIONALE FONDO EUROPEO DI SVILUPPO REGIONALE 2007/2013 - OBIETTIVO COMPETITIVITA' REGIONALE E OCCUPAZIONE - (L. 16 APRILE 1987, N. 183; DELIBERA CIPE DEL 15 GIUGNO 2007, N. 36; DECISIONE C/2007/3875 DEL 7 AGOSTO 2007).	SPESE PER SERVIZI INFORMATICI E DI TELECOMUNICAZIONI PER L'ATTUAZIONE DI INTERVENTI DI ASSISTENZA TECNICA - ASSE 5 - PROGRAMMA OPERATIVO 2007-2013 - (L. 16 APRILE 1987, N.183; DELIBERA CIPE 15 GIUGNO 2007, N.36; DEC. C/2007/3875 DEL 7 AGOSTO 2007). MEZZI STATALI	0,00	40.341,30	40.341,30	0,00	0,00	0,00	0,00	0,00	0,00
E03252	ASSEGNAZIONE DELLO STATO PER IL COFINANZIAMENTO DEL PROGRAMMA OPERATIVO REGIONALE FONDO EUROPEO DI SVILUPPO REGIONALE 2007/2013 - OBIETTIVO COMPETITIVITA' REGIONALE E OCCUPAZIONE - (L. 16 APRILE 1987, N. 183; DELIBERA CIPE DEL 15 GIUGNO 2007, N. 36; DECISIONE C/2007/3875 DEL 7 AGOSTO 2007).	TRASFERIMENTO ALLE PROVINCE PER IL MANTENIMENTO DEL LIVELLO DI COMPETITIVITA' ED ATTRATTIVITA' DELLE AREE COLPITE DAL SISMA ATTRAVERSO LA RIVITALIZZAZIONE DELLE ATTIVITA' ECONOMICHE E DEI SERVIZI - ASSE 4 - PROGRAMMA OPERATIVO 2007-2013 - (L. 16 APRILE 1987, N. 183; DELIBERA CIPE 15 GIUGNO 2007, N.36; DEC. C (2007) 3875 DEL 7 AGOSTO 2007; C/2012) 5560 DELL'1/8/2012) - MEZZI STATALI	0,00	0,00	0,00	0,00	0,00	0,00	0,00	0,00	0,00
E03252	ASSEGNAZIONE DELLO STATO PER IL COFINANZIAMENTO DEL PROGRAMMA OPERATIVO REGIONALE FONDO EUROPEO DI SVILUPPO REGIONALE 2007/2013 - OBIETTIVO COMPETITIVITA' REGIONALE E OCCUPAZIONE - (L. 16 APRILE 1987, N. 183; DELIBERA CIPE DEL 15 GIUGNO 2007, N. 36; DECISIONE C/2007/3875 DEL 7 AGOSTO 2007).	CONTRIBUTI A ORGANISMI DI RICERCA ANCHE IN FORMA CONSORTILE PER LA CREAZIONE DI TECNOPOLI PER LA RICERCA INDUSTRIALE E IL TRASFERIMENTO TECNOLOGICO - ASSE 1 - PROGRAMMA OPERATIVO 2007-2013. (L. 16 APRILE 1987, N.183; DELIBERA CIPE 15 GIUGNO 2007, N. 36; DEC. C/2007/3875 DEL 7 AGOSTO 2007; DEC. C/2013/3912 FINAL DEL 19 GIUGNO 2013) - MEZZI STATALI	0,00	0,00	0,00	0,00	0,00	0,00	0,00	0,00	0,00

Elenco analitico delle risorse vincolate rappresentate nel prospetto del risultato di amministrazione

Natura del vincolo	Capitolo Entrata	Descrizione	Capitolo Spesa	Descrizione	Risorse vincolate al 01/01/2015 (a)	Accertamenti esercizio 2015 (b)	Impegni esercizio 2015 (c)	Fondo pluriennale vincolato 2015 (d)	Cancellazione dell'accertamento o eliminazione del vincolo (+) e cancellazione degli impegni (-) (e)	Risorse vincolate al 31/12/2015 (f)=(a)+(b)-(c)+(d)+(e)	Residui perenti mandati in perenzione negli esercizi precedenti e non ancora riscossi (h)
E03252		ASSEGNAZIONE DELLO STATO PER IL COFINANZIAMENTO DEL PROGRAMMA OPERATIVO REGIONALE FONDO EUROPEO DI SVILUPPO REGIONALE 2007/2013 - OBIETTIVO COMPETITIVITA' REGIONALE E OCCUPAZIONE - (L. 16 APRILE 1987, N. 183; DELIBERA CIPE DEL 15 GIUGNO 2007, N. 36; DECISIONE C/2007/3875 DEL 7 AGOSTO 2007).	U23770	CONTRIBUTI A UNIVERSITA' ED ENTI E ISTITUZIONI DI RICERCA PER LA CREAZIONE DI TECNOPOLI PER LA RICERCA INDUSTRIALE E IL TRASFERIMENTO TECNOLOGICO - ASSE 1 - PROGRAMMA OPERATIVO 2007-2013 - (L. 16 APRILE 1987, N. 183; DELIBERA CIPE 15 GIUGNO 2007, N. 36; DEC. C/2007/3875 DEL 7 AGOSTO 2007; DEC. C/2013/3912 FINAL DEL 19 GIUGNO 2013) - MEZZI STATALI	0,00	0,00	0,00	0,00	0,00	0,00	0,00
E03253		ASSEGNAZIONE DELLO STATO PER IL COFINANZIAMENTO DEL PROGRAMMA OPERATIVO REGIONALE 2014/2020 FONDO EUROPEO DI SVILUPPO REGIONALE OBIETTIVO "INVESTIMENTI A FAVORE DELLA CRESCITA E DELL'OCCUPAZIONE" - QUOTA CORRENTE/ LEGGE 16 APRILE 1987, N. 183; DELIBERA CIPE N. 10 DEL 28 GENNAIO 2015; REGOLAMENTO UE N. 1303 DEL 17 DICEMBRE 2013, DEC. C/2015) 928 DEL 12 FEBBRAIO 2015)	U22071	CONTRIBUTI AD AMMINISTRAZIONI LOCALI PER IL POTENZIAMENTO DEL SISTEMA INNOVATIVO REGIONALE E NAZIONALE E PER LA REALIZZAZIONE DI UNA RETE DI INFRASTRUTTURE DELLA RICERCA (ASSE 1, ATTIVITA' 1.2.2 E 1.5.1 POR FESR 2014/2020; L. 183/1987; DELIBERA CIPE 10/2015) - QUOTA STATO	0,00	862.620,38	0,00	0,00	0,00	862.620,38	0,00
E03253		ASSEGNAZIONE DELLO STATO PER IL COFINANZIAMENTO DEL PROGRAMMA OPERATIVO REGIONALE 2014/2020 FONDO EUROPEO DI SVILUPPO REGIONALE OBIETTIVO "INVESTIMENTI A FAVORE DELLA CRESCITA E DELL'OCCUPAZIONE" - QUOTA CORRENTE/ LEGGE 16 APRILE 1987, N. 183; DELIBERA CIPE N. 10 DEL 28 GENNAIO 2015; REGOLAMENTO UE N. 1303 DEL 17 DICEMBRE 2013, DEC. C/2015) 928 DEL 12 FEBBRAIO 2015)	U22004	CONTRIBUTI AD IMPRESE ANCHE IN FORMA AGGREGATA, PER IL POTENZIAMENTO DEL SISTEMA INNOVATIVO REGIONALE E NAZIONALE (ASSE 1, ATTIVITA' 1.2.2 POR FESR 2014/2020; L. 183/1987; DELIBERA CIPE 10/2015) - QUOTA STATO	0,00	0,00	0,00	0,00	0,00	0,00	0,00
E03253		ASSEGNAZIONE DELLO STATO PER IL COFINANZIAMENTO DEL PROGRAMMA OPERATIVO REGIONALE 2014/2020 FONDO EUROPEO DI SVILUPPO REGIONALE OBIETTIVO "INVESTIMENTI A FAVORE DELLA CRESCITA E DELL'OCCUPAZIONE" - QUOTA CORRENTE/ LEGGE 16 APRILE 1987, N. 183; DELIBERA CIPE N. 10 DEL 28 GENNAIO 2015; REGOLAMENTO UE N. 1303 DEL 17 DICEMBRE 2013, DEC. C/2015) 928 DEL 12 FEBBRAIO 2015)	U22007	CONTRIBUTI A IMPRESE, ANCHE IN FORMA ASSOCIATA, PER ATTIVITA' COLLABORATIVA DI RICERCA E DI SVILUPPO (ASSE 1, ATTIVITA' 1.1.1 E 1.1.4 POR FESR 2014/2020; L. 183/1987; DELIBERA CIPE 10/2015) - QUOTA STATO	0,00	0,00	0,00	0,00	0,00	0,00	0,00
E03253		ASSEGNAZIONE DELLO STATO PER IL COFINANZIAMENTO DEL PROGRAMMA OPERATIVO REGIONALE 2014/2020 FONDO EUROPEO DI SVILUPPO REGIONALE OBIETTIVO "INVESTIMENTI A FAVORE DELLA CRESCITA E DELL'OCCUPAZIONE" - QUOTA CORRENTE/ LEGGE 16 APRILE 1987, N. 183; DELIBERA CIPE N. 10 DEL 28 GENNAIO 2015; REGOLAMENTO UE N. 1303 DEL 17 DICEMBRE 2013, DEC. C/2015) 928 DEL 12 FEBBRAIO 2015)	U22011	CONTRIBUTI A IMPRESE PER LA CREAZIONE E LO SVILUPPO DI START-UP INNOVATIVE E SPIN-OFF DELLA RICERCA (ASSE 1, ATTIVITA' 1.4.1 POR FESR 2014/2020; L. 183/1987; DELIBERA CIPE 10/2015) - QUOTA STATO	0,00	0,00	0,00	0,00	0,00	0,00	0,00

Elenco analitico delle risorse vincolate rappresentate nel prospetto del risultato di amministrazione

Natura del vincolo	Capitolo Entrata	Descrizione	Capitolo Spesa	Descrizione	Risorse vincolate al 01/01/2015 (a)	Accertamenti esercizio 2015 (b)	Impegni esercizio 2015 (c)	Fondo pluriennale vincolato dell'esercizio 2015 (d)	Cancellazione dell'accertamento o eliminazione del vincolo (+) e cancellazione degli impegni (-) (e)	Risorse vincolate al 31/12/2015 (f)=(a)+(b)-(c)-(d)-(e)	Residui perenti mandati in preenzione negli esercizi precedenti e non ancora riscossi (h)
E03253	ASSEGNAZIONE DELLO STATO PER IL FINANZIAMENTO DEL PROGRAMMA OPERATIVO REGIONALE 2014/2020 FONDO EUROPEO DI SVILUPPO REGIONALE OBIETTIVO "INVESTIMENTI A FAVORE DELLA CRESCITA E DELL'OCCUPAZIONE" - QUOTA CORRENTE/ LEGGE 16 APRILE 1987, N. 183, DELIBERA CIPE N. 10 DEL 28 GENNAIO 2015, REGOLAMENTO UE N. 1303 DEL 17 DICEMBRE 2013, DEC. C(2015) 928 DEL 12 FEBBRAIO 2015)	ASSEGNAZIONE DELLO STATO PER IL FINANZIAMENTO DEL PROGRAMMA OPERATIVO REGIONALE 2014/2020 FONDO EUROPEO DI SVILUPPO REGIONALE OBIETTIVO "INVESTIMENTI A FAVORE DELLA CRESCITA E DELL'OCCUPAZIONE" - QUOTA CORRENTE/ LEGGE 16 APRILE 1987, N. 183, DELIBERA CIPE N. 10 DEL 28 GENNAIO 2015, REGOLAMENTO UE N. 1303 DEL 17 DICEMBRE 2013, DEC. C(2015) 928 DEL 12 FEBBRAIO 2015)	U22014	ASSEGNAZIONE AD INTERMEDARI FINANZIARI DI UN FONDO PER IL SOSTEGNO AGLI INVESTIMENTI REALIZZATI DALLE IMPRESE PER PROGETTI DI RICERCA (ASSE 1, ATTIVITA' 1.1.4 POR FESR 2014/2020: L. 183/1987; DELIBERA CIPE 10/2015) - QUOTA STATO	0,00	0,00	0,00	0,00	0,00	0,00	0,00
E03253	ASSEGNAZIONE DELLO STATO PER IL FINANZIAMENTO DEL PROGRAMMA OPERATIVO REGIONALE 2014/2020 FONDO EUROPEO DI SVILUPPO REGIONALE OBIETTIVO "INVESTIMENTI A FAVORE DELLA CRESCITA E DELL'OCCUPAZIONE" - QUOTA CORRENTE/ LEGGE 16 APRILE 1987, N. 183, DELIBERA CIPE N. 10 DEL 28 GENNAIO 2015, REGOLAMENTO UE N. 1303 DEL 17 DICEMBRE 2013, DEC. C(2015) 928 DEL 12 FEBBRAIO 2015)	ASSEGNAZIONE DELLO STATO PER IL FINANZIAMENTO DEL PROGRAMMA OPERATIVO REGIONALE 2014/2020 FONDO EUROPEO DI SVILUPPO REGIONALE OBIETTIVO "INVESTIMENTI A FAVORE DELLA CRESCITA E DELL'OCCUPAZIONE" - QUOTA CORRENTE/ LEGGE 16 APRILE 1987, N. 183, DELIBERA CIPE N. 10 DEL 28 GENNAIO 2015, REGOLAMENTO UE N. 1303 DEL 17 DICEMBRE 2013, DEC. C(2015) 928 DEL 12 FEBBRAIO 2015)	U22026	SPESA PER L'ATTUAZIONE DEL PROGETTO STRATEGICO AGENDA DIGITALE PER LA BANDA ULTRALARGA ASSE 2, ATTIVITA' 2.1.1 POR FESR 2014/2020: L. 183/1987; DELIBERA CIPE 10/2015) - QUOTA STATO	0,00	122.500,00	94.375,65	28.124,35	0,00	0,00	0,00
E03253	ASSEGNAZIONE DELLO STATO PER IL FINANZIAMENTO DEL PROGRAMMA OPERATIVO REGIONALE 2014/2020 FONDO EUROPEO DI SVILUPPO REGIONALE OBIETTIVO "INVESTIMENTI A FAVORE DELLA CRESCITA E DELL'OCCUPAZIONE" - QUOTA CORRENTE/ LEGGE 16 APRILE 1987, N. 183, DELIBERA CIPE N. 10 DEL 28 GENNAIO 2015, REGOLAMENTO UE N. 1303 DEL 17 DICEMBRE 2013, DEC. C(2015) 928 DEL 12 FEBBRAIO 2015)	ASSEGNAZIONE DELLO STATO PER IL FINANZIAMENTO DEL PROGRAMMA OPERATIVO REGIONALE 2014/2020 FONDO EUROPEO DI SVILUPPO REGIONALE OBIETTIVO "INVESTIMENTI A FAVORE DELLA CRESCITA E DELL'OCCUPAZIONE" - QUOTA CORRENTE/ LEGGE 16 APRILE 1987, N. 183, DELIBERA CIPE N. 10 DEL 28 GENNAIO 2015, REGOLAMENTO UE N. 1303 DEL 17 DICEMBRE 2013, DEC. C(2015) 928 DEL 12 FEBBRAIO 2015)	U22029	SPESA PER LA REALIZZAZIONE DI SOFTWARE PER SERVIZI DI E-GOVERNMENT (ASSE 2, ATTIVITA' 2.2.2 POR FESR 2014/2020: L. 183/1987; DELIBERA CIPE 10/2015) - QUOTA STATO	0,00	35.000,00	15.674,40	19.325,60	0,00	0,00	0,00
E03253	ASSEGNAZIONE DELLO STATO PER IL FINANZIAMENTO DEL PROGRAMMA OPERATIVO REGIONALE 2014/2020 FONDO EUROPEO DI SVILUPPO REGIONALE OBIETTIVO "INVESTIMENTI A FAVORE DELLA CRESCITA E DELL'OCCUPAZIONE" - QUOTA CORRENTE/ LEGGE 16 APRILE 1987, N. 183, DELIBERA CIPE N. 10 DEL 28 GENNAIO 2015, REGOLAMENTO UE N. 1303 DEL 17 DICEMBRE 2013, DEC. C(2015) 928 DEL 12 FEBBRAIO 2015)	ASSEGNAZIONE DELLO STATO PER IL FINANZIAMENTO DEL PROGRAMMA OPERATIVO REGIONALE 2014/2020 FONDO EUROPEO DI SVILUPPO REGIONALE OBIETTIVO "INVESTIMENTI A FAVORE DELLA CRESCITA E DELL'OCCUPAZIONE" - QUOTA CORRENTE/ LEGGE 16 APRILE 1987, N. 183, DELIBERA CIPE N. 10 DEL 28 GENNAIO 2015, REGOLAMENTO UE N. 1303 DEL 17 DICEMBRE 2013, DEC. C(2015) 928 DEL 12 FEBBRAIO 2015)	U22032	CONTRIBUTI ALLE IMPRESE, ANCHE IN FORMA ASSOCIATA, PER L'INNOVAZIONE NEI PROCESSI, NEI PRODOTTI E NELLA GESTIONE DELLE IMPRESE TURISTICHE E DELLE LORO RETI (ASSE 3, ATTIVITA' 3.3.2 E 3.3.4, POR FESR 2014/2020: L. 183/1987; DELIBERA CIPE 10/2015) - QUOTA STATO	0,00	0,00	0,00	0,00	0,00	0,00	0,00
E03253	ASSEGNAZIONE DELLO STATO PER IL FINANZIAMENTO DEL PROGRAMMA OPERATIVO REGIONALE 2014/2020 FONDO EUROPEO DI SVILUPPO REGIONALE OBIETTIVO "INVESTIMENTI A FAVORE DELLA CRESCITA E DELL'OCCUPAZIONE" - QUOTA CORRENTE/ LEGGE 16 APRILE 1987, N. 183, DELIBERA CIPE N. 10 DEL 28 GENNAIO 2015, REGOLAMENTO UE N. 1303 DEL 17 DICEMBRE 2013, DEC. C(2015) 928 DEL 12 FEBBRAIO 2015)	ASSEGNAZIONE DELLO STATO PER IL FINANZIAMENTO DEL PROGRAMMA OPERATIVO REGIONALE 2014/2020 FONDO EUROPEO DI SVILUPPO REGIONALE OBIETTIVO "INVESTIMENTI A FAVORE DELLA CRESCITA E DELL'OCCUPAZIONE" - QUOTA CORRENTE/ LEGGE 16 APRILE 1987, N. 183, DELIBERA CIPE N. 10 DEL 28 GENNAIO 2015, REGOLAMENTO UE N. 1303 DEL 17 DICEMBRE 2013, DEC. C(2015) 928 DEL 12 FEBBRAIO 2015)	U22035	ASSEGNAZIONE AD INTERMEDARI FINANZIARI DI UN FONDO ROTATIVO PER LE NUOVE IMPRESE (ASSE 3, ATTIVITA' 3.5.1, POR FESR 2014/2020: L. 183/1987; DELIBERA CIPE 10/2015) - QUOTA STATO	0,00	0,00	0,00	0,00	0,00	0,00	0,00

Elenco analitico delle risorse vincolate rappresentate nel prospetto del risultato di amministrazione

Natura del vincolo	Capitolo Entrata	Descrizione	Capitolo Spesa	Descrizione	Risorse vincolate al 01/01/2015 (a)	Accertamenti esercizio 2015 (b)	Impegni esercizio 2015 (c)	Fondo pluriennale vincolato dell'esercizio 2015 (d)	Cancellazione dell'accertamento o eliminazione del vincolo (+) e cancellazione degli impegni (-) (e)	Risorse vincolate al 31/12/2015 (f)=(a)+(b)-(c)-(d)+(e)	Residui perenti mandati in perenzia negli esercizi precedenti e non ancora riscossi (h)
E03253		ASSEGNAZIONE DELLO STATO PER IL COFINANZIAMENTO DEL PROGRAMMA OPERATIVO REGIONALE 2014/2020 FONDO EUROPEO DI SVILUPPO REGIONALE OBIETTIVO "INVESTIMENTI A FAVORE DELLA CRESCITA E DELL'OCCUPAZIONE" - QUOTA CORRENTE/ LEGGE 16 APRILE 1987, N. 183, DELIBERA CIPE N. 10 DEL 28 GENNAIO 2015, REGOLAMENTO UE N. 1303 DEL 17 DICEMBRE 2013, DEC. C(2015) 928 DEL 12 FEBBRAIO 2015)	U22041	CONTRIBUTI ALLE IMPRESE, ANCHE IN FORMA ASSOCIATA, PER L'INTRODUZIONE DI STRUMENTI ICT (ASSE 3, ATTIVITA' 3.5.2 POR FESR 2014/2020, L. 183/1987, DELIBERA CIPE 10/2015) - QUOTA STATO	0,00	1.648.227,29	1.648.227,29	0,00	0,00	0,00	0,00
E03253		ASSEGNAZIONE DELLO STATO PER IL COFINANZIAMENTO DEL PROGRAMMA OPERATIVO REGIONALE 2014/2020 FONDO EUROPEO DI SVILUPPO REGIONALE OBIETTIVO "INVESTIMENTI A FAVORE DELLA CRESCITA E DELL'OCCUPAZIONE" - QUOTA CORRENTE/ LEGGE 16 APRILE 1987, N. 183, DELIBERA CIPE N. 10 DEL 28 GENNAIO 2015, REGOLAMENTO UE N. 1303 DEL 17 DICEMBRE 2013, DEC. C(2015) 928 DEL 12 FEBBRAIO 2015)	U22044	CONTRIBUTI ALLE IMPRESE, ANCHE IN FORMA ASSOCIATA, PER INVESTIMENTI PRODUTTIVI (ASSE 3, ATTIVITA' 3.1.1 POR FESR 2014/2020, L. 183/1987, DELIBERA CIPE 10/2015) - QUOTA STATO	0,00	0,00	0,00	0,00	0,00	0,00	0,00
E03253		ASSEGNAZIONE DELLO STATO PER IL COFINANZIAMENTO DEL PROGRAMMA OPERATIVO REGIONALE 2014/2020 FONDO EUROPEO DI SVILUPPO REGIONALE OBIETTIVO "INVESTIMENTI A FAVORE DELLA CRESCITA E DELL'OCCUPAZIONE" - QUOTA CORRENTE/ LEGGE 16 APRILE 1987, N. 183, DELIBERA CIPE N. 10 DEL 28 GENNAIO 2015, REGOLAMENTO UE N. 1303 DEL 17 DICEMBRE 2013, DEC. C(2015) 928 DEL 12 FEBBRAIO 2015)	U22047	ASSEGNAZIONE AD INTERMEDIARI FINANZIARI DI UN FONDO PER IL POTENZIAMENTO DEL SISTEMA DELLE GARANZIE (ASSE 3, ATTIVITA' 3.6.1, POR FESR 2014/2020, L. 183/1987, DELIBERA CIPE 10/2015) - QUOTA STATO	0,00	0,00	0,00	0,00	0,00	0,00	0,00
E03253		ASSEGNAZIONE DELLO STATO PER IL COFINANZIAMENTO DEL PROGRAMMA OPERATIVO REGIONALE 2014/2020 FONDO EUROPEO DI SVILUPPO REGIONALE OBIETTIVO "INVESTIMENTI A FAVORE DELLA CRESCITA E DELL'OCCUPAZIONE" - QUOTA CORRENTE/ LEGGE 16 APRILE 1987, N. 183, DELIBERA CIPE N. 10 DEL 28 GENNAIO 2015, REGOLAMENTO UE N. 1303 DEL 17 DICEMBRE 2013, DEC. C(2015) 928 DEL 12 FEBBRAIO 2015)	U22050	CONTRIBUTI ALLE IMPRESE, ANCHE IN FORMA ASSOCIATA, PER INTERVENTI FINALIZZATI ALLA RIDUZIONE DEI CONSUMI ENERGETICI E DELLE EMISSIONI DI GAS CLIMALTERANTI (ASSE 4, ATTIVITA' 4.2.1 POR FESR 2014/2020, L. 183/1987, DELIBERA CIPE 10/2015) - QUOTA STATO	0,00	0,00	0,00	0,00	0,00	0,00	0,00
E03253		ASSEGNAZIONE DELLO STATO PER IL COFINANZIAMENTO DEL PROGRAMMA OPERATIVO REGIONALE 2014/2020 FONDO EUROPEO DI SVILUPPO REGIONALE OBIETTIVO "INVESTIMENTI A FAVORE DELLA CRESCITA E DELL'OCCUPAZIONE" - QUOTA CORRENTE/ LEGGE 16 APRILE 1987, N. 183, DELIBERA CIPE N. 10 DEL 28 GENNAIO 2015, REGOLAMENTO UE N. 1303 DEL 17 DICEMBRE 2013, DEC. C(2015) 928 DEL 12 FEBBRAIO 2015)	U22053	CONTRIBUTI ALLE AMMINISTRAZIONI LOCALI PER INTERVENTI FINALIZZATI ALLA RIDUZIONE DEI CONSUMI ENERGETICI E DELLE EMISSIONI DI GAS CLIMALTERANTI (ASSE 4, ATTIVITA' 4.2.1 POR FESR 2014/2020, L. 183/1987, DELIBERA CIPE 10/2015) - QUOTA STATO	0,00	0,00	0,00	0,00	0,00	0,00	0,00

Elenco analitico delle risorse vincolate rappresentate nel prospetto del risultato di amministrazione

Natura del vincolo	Capitolo Entrata	Descrizione	Capitolo Spesa	Descrizione	Risorse vincolate al 01/01/2015 (a)	Accertamenti esercizio 2015 (b)	Impegni esercizio 2015 (c)	Fondo pluriennale vincolato dell'esercizio 2015 (d)	Cancellazione dell'accertamento o eliminazione del vincolo (+) e cancellazione degli impegni (-) (e)	Risorse vincolate al 31/12/2015 (f)=(a)+(b)-(c)-(d)+(e)	Residui perenti mandati in preenzione negli esercizi precedenti e non ancora riscossi (h)
E03253	ASSEGNAZIONE DELLO STATO PER IL COFINANZIAMENTO DEL PROGRAMMA OPERATIVO REGIONALE 2014/2020 FONDO EUROPEO DI SVILUPPO REGIONALE OBIETTIVO "INVESTIMENTI A FAVORE DELLA CRESCITA E DELL'OCCUPAZIONE" - QUOTA CORRENTE/ LEGGE 16 APRILE 1987, N. 183, DELIBERA CIPE N. 10 DEL 28 GENNAIO 2015, REGOLAMENTO UE N. 1303 DEL 17 DICEMBRE 2013, DEC. C(2015) 928 DEL 12 FEBBRAIO 2015)	U22066	ASSEGNAZIONE AD INTERMEDARI FINANZIARI DI UN FONDO ROTATIVO PER LA QUALIFICAZIONE ENERGETICA E L'UTILIZZO DI FONTI RINNOVABILI (ASSE 4, ATTIVITA' 4.2.1 POR FESR 2014/2020, L. 183/1987, DELIBERA CIPE 10/2015) - QUOTA STATO	0,00	0,00	0,00	0,00	0,00	0,00	0,00	0,00
E03253	ASSEGNAZIONE DELLO STATO PER IL COFINANZIAMENTO DEL PROGRAMMA OPERATIVO REGIONALE 2014/2020 FONDO EUROPEO DI SVILUPPO REGIONALE OBIETTIVO "INVESTIMENTI A FAVORE DELLA CRESCITA E DELL'OCCUPAZIONE" - QUOTA CORRENTE/ LEGGE 16 APRILE 1987, N. 183, DELIBERA CIPE N. 10 DEL 28 GENNAIO 2015, REGOLAMENTO UE N. 1303 DEL 17 DICEMBRE 2013, DEC. C(2015) 928 DEL 12 FEBBRAIO 2015)	U22059	CONTRIBUTI ALLE AMMINISTRAZIONI LOCALI PER INTERVENTI FINALIZZATI ALL'ECONOMIA EFFICIENTE E PER LA RIDUZIONE DEI CONSUMI DI ENERGIA PRIMARIA NEGLI EDIFICI E STRUTTURE PUBBLICHE (ASSE 4, ATTIVITA' 4.1.1E 4.1.2 POR FESR 2014/2020, L. 183/1987, DELIBERA CIPE 10/2015) - QUOTA STATO	0,00	0,00	0,00	0,00	0,00	0,00	0,00	0,00
E03253	ASSEGNAZIONE DELLO STATO PER IL COFINANZIAMENTO DEL PROGRAMMA OPERATIVO REGIONALE 2014/2020 FONDO EUROPEO DI SVILUPPO REGIONALE OBIETTIVO "INVESTIMENTI A FAVORE DELLA CRESCITA E DELL'OCCUPAZIONE" - QUOTA CORRENTE/ LEGGE 16 APRILE 1987, N. 183, DELIBERA CIPE N. 10 DEL 28 GENNAIO 2015, REGOLAMENTO UE N. 1303 DEL 17 DICEMBRE 2013, DEC. C(2015) 928 DEL 12 FEBBRAIO 2015)	U22062	SPESE PER LA REALIZZAZIONE DI SISTEMI DI TRASPORTO INTELLIGENTI (ASSE 4, ATTIVITA' 4.2.1 E 4.6.3 POR FESR 2014/2020, L. 183/1987, DELIBERA CIPE 10/2015) - QUOTA STATO	0,00	0,00	0,00	0,00	0,00	0,00	0,00	0,00
E03253	ASSEGNAZIONE DELLO STATO PER IL COFINANZIAMENTO DEL PROGRAMMA OPERATIVO REGIONALE 2014/2020 FONDO EUROPEO DI SVILUPPO REGIONALE OBIETTIVO "INVESTIMENTI A FAVORE DELLA CRESCITA E DELL'OCCUPAZIONE" - QUOTA CORRENTE/ LEGGE 16 APRILE 1987, N. 183, DELIBERA CIPE N. 10 DEL 28 GENNAIO 2015, REGOLAMENTO UE N. 1303 DEL 17 DICEMBRE 2013, DEC. C(2015) 928 DEL 12 FEBBRAIO 2015)	U22065	CONTRIBUTI ALLE AMMINISTRAZIONI LOCALI PER LA REALIZZAZIONE DI SISTEMI DI TRASPORTO INTELLIGENTI (ASSE 4, ATTIVITA' 4.2.1 E 4.6.3 POR FESR 2014/2020, L. 183/1987, DELIBERA CIPE 10/2015) - QUOTA STATO	0,00	0,00	0,00	0,00	0,00	0,00	0,00	0,00
E03253	ASSEGNAZIONE DELLO STATO PER IL COFINANZIAMENTO DEL PROGRAMMA OPERATIVO REGIONALE 2014/2020 FONDO EUROPEO DI SVILUPPO REGIONALE OBIETTIVO "INVESTIMENTI A FAVORE DELLA CRESCITA E DELL'OCCUPAZIONE" - QUOTA CORRENTE/ LEGGE 16 APRILE 1987, N. 183, DELIBERA CIPE N. 10 DEL 28 GENNAIO 2015, REGOLAMENTO UE N. 1303 DEL 17 DICEMBRE 2013, DEC. C(2015) 928 DEL 12 FEBBRAIO 2015)	U22068	CONTRIBUTI ALLE AMMINISTRAZIONI LOCALI PER LO SVILUPPO DI INFRASTRUTTURE NECESSARIE ALL'UTILIZZO DEI MEZZI A BASSO IMPATTO AMBIENTALE E PER IL RINNOVO DI MATERIALE ROTABILE (ASSE 4, ATTIVITA' 4.6.4 POR FESR 2014/2020, L. 183/1987, DELIBERA CIPE 10/2015) - QUOTA STATO	0,00	0,00	0,00	0,00	0,00	0,00	0,00	0,00

Elenco analitico delle risorse vincolate rappresentate nel prospetto del risultato di amministrazione

Natura del vincolo	Capitolo Entrata	Descrizione	Capitolo Spesa	Descrizione	Risorse vincolate al 01/01/2015 (a)	Accertamenti esercizio 2015 (b)	Impegni esercizio 2015 (c)	Fondo pluriennale vincolato dell'esercizio 2015 (d)	Cancellazione dell'accertamento o eliminazione del vincolo (+) e cancellazione degli impegni (-) (e)	Risorse vincolate al 31/12/2015 (f)=(a)+(b)-(c)-(d)+(e)	Residui perenti mandati in preenzione negli esercizi precedenti e non ancora riscossi (h)
E03253		ASSEGNAZIONE DELLO STATO PER IL COFINANZIAMENTO DEL PROGRAMMA OPERATIVO REGIONALE 2014/2020 FONDO EUROPEO DI SVILUPPO REGIONALE OBIETTIVO "INVESTIMENTI A FAVORE DELLA CRESCITA E DELL'OCCUPAZIONE" - QUOTA CORRENTE/ LEGGE 16 APRILE 1987, N. 183, DELIBERA CIPE N. 10 DEL 28 GENNAIO 2015, REGOLAMENTO UE N. 1303 DEL 17 DICEMBRE 2013, DEC. C(2015) 928 DEL 12 FEBBRAIO 2015)	U22071	CONTRIBUTI ALLE AZIENDE PER IL TRASPORTO PUBBLICO LOCALE PER LO SVILUPPO DI INFRASTRUTTURE NECESSARIE ALL'UTILIZZO DEI MEZZI A BASSO IMPATTO AMBIENTALE E PER IL RINNOVO DI MATERIALE ROTABILE (ASSE 4, ATTIVITA' 4.6.2 POR FESR 2014/2020, L. 183/1987, DELIBERA CIPE 10/2015) - QUOTA STATO	0,00	0,00	0,00	0,00	0,00	0,00	0,00
E03253		ASSEGNAZIONE DELLO STATO PER IL COFINANZIAMENTO DEL PROGRAMMA OPERATIVO REGIONALE 2014/2020 FONDO EUROPEO DI SVILUPPO REGIONALE OBIETTIVO "INVESTIMENTI A FAVORE DELLA CRESCITA E DELL'OCCUPAZIONE" - QUOTA CORRENTE/ LEGGE 16 APRILE 1987, N. 183, DELIBERA CIPE N. 10 DEL 28 GENNAIO 2015, REGOLAMENTO UE N. 1303 DEL 17 DICEMBRE 2013, DEC. C(2015) 928 DEL 12 FEBBRAIO 2015)	U22074	CONTRIBUTI ALLE AMMINISTRAZIONI LOCALI PER LA TUTELA, LA VALORIZZAZIONE E LA MESSA IN RETE DEL PATRIMONIO CULTURALE E LA VALORIZZAZIONE DELLE AREE DI ATTRAZIONE NATURALE DI RILEVANZA STRATEGICA (ASSE 5, ATTIVITA' 6.6.1 E 6.7.1 POR FESR 2014/2020, L. 183/1987, DELIBERA CIPE 10/2015) - QUOTA STATO	0,00	0,00	0,00	0,00	0,00	0,00	0,00
E03253		ASSEGNAZIONE DELLO STATO PER IL COFINANZIAMENTO DEL PROGRAMMA OPERATIVO REGIONALE 2014/2020 FONDO EUROPEO DI SVILUPPO REGIONALE OBIETTIVO "INVESTIMENTI A FAVORE DELLA CRESCITA E DELL'OCCUPAZIONE" - QUOTA CORRENTE/ LEGGE 16 APRILE 1987, N. 183, DELIBERA CIPE N. 10 DEL 28 GENNAIO 2015, REGOLAMENTO UE N. 1303 DEL 17 DICEMBRE 2013, DEC. C(2015) 928 DEL 12 FEBBRAIO 2015)	U22086	CONTRIBUTI ALLE AMMINISTRAZIONI LOCALI PER INTERVENTI DI SUPPORTO AI PROCESSI DI DIFFUSIONE DELLE COMPETENZE ICT (ASSE 6, ATTIVITA' 6.7.1, 6.7.2 E ATTIVITA' 2.3.1 POR FESR 2014/2020, L. 183/1987, DELIBERA CIPE 10/2015) - QUOTA STATO	0,00	0,00	0,00	0,00	0,00	0,00	0,00
E03253		ASSEGNAZIONE DELLO STATO PER IL COFINANZIAMENTO DEL PROGRAMMA OPERATIVO REGIONALE 2014/2020 FONDO EUROPEO DI SVILUPPO REGIONALE OBIETTIVO "INVESTIMENTI A FAVORE DELLA CRESCITA E DELL'OCCUPAZIONE" - QUOTA CORRENTE/ LEGGE 16 APRILE 1987, N. 183, DELIBERA CIPE N. 10 DEL 28 GENNAIO 2015, REGOLAMENTO UE N. 1303 DEL 17 DICEMBRE 2013, DEC. C(2015) 928 DEL 12 FEBBRAIO 2015)	U22092	SPESE PER L'ATTUAZIONE DELLE ATTIVITA' DI ASSISTENZA TECNICA AL POR FESR 2014/2020, MEDIANTE PRESTAZIONI PROFESSIONALI E SPECIALISTICHE (ASSE 7 POR FESR 2014/2020, L. 183/1987, DELIBERA CIPE 10/2015) - QUOTA STATO	0,00	396.320,49	323.618,40	72.702,09	0,00	0,00	0,00
E03253		ASSEGNAZIONE DELLO STATO PER IL COFINANZIAMENTO DEL PROGRAMMA OPERATIVO REGIONALE 2014/2020 FONDO EUROPEO DI SVILUPPO REGIONALE OBIETTIVO "INVESTIMENTI A FAVORE DELLA CRESCITA E DELL'OCCUPAZIONE" - QUOTA CORRENTE/ LEGGE 16 APRILE 1987, N. 183, DELIBERA CIPE N. 10 DEL 28 GENNAIO 2015, REGOLAMENTO UE N. 1303 DEL 17 DICEMBRE 2013, DEC. C(2015) 928 DEL 12 FEBBRAIO 2015)	U22095	SPESE PER L'ATTUAZIONE DELLE ATTIVITA' DI ASSISTENZA TECNICA AL POR FESR 2014/2020, MEDIANTE COLLABORAZIONI COORDINATE E A PROGETTO (ASSE 7 POR FESR 2014/2020, L. 183/1987, DELIBERA CIPE 10/2015) - QUOTA STATO	0,00	0,00	0,00	0,00	0,00	0,00	0,00



Elenco analitico delle risorse vincolate rappresentate nel prospetto del risultato di amministrazione

Natura del vincolo	Capitolo Entrata	Descrizione	Capitolo Spesa	Descrizione	Risorse vincolate al 01/01/2015 (a)	Accertamenti esercizio 2015 (b)	Impegni esercizio 2015 (c)	Fondo pluriennale vincolato dell'esercizio 2015 (d)	Cancellazione dell'accertamento o eliminazione del vincolo (+) e cancellazione degli impegni (-) (e)	Risorse vincolate al 31/12/2015 (f)=(a)+(b)-(c)-(d)-(e)	Residui perenti mandati in prelievo negli esercizi precedenti e non ancora riscossi (h)
E03253		ASSEGNAZIONE DELLO STATO PER IL COFINANZIAMENTO DEL PROGRAMMA OPERATIVO REGIONALE 2014/2020 FONDO EUROPEO DI SVILUPPO REGIONALE OBIETTIVO "INVESTIMENTI A FAVORE DELLA CRESCITA E DELL'OCCUPAZIONE" - QUOTA CORRENTE/ LEGGE 16 APRILE 1987, N. 183, DELIBERA CIPE N. 10 DEL 28 GENNAIO 2015, REGOLAMENTO UE N. 1303 DEL 17 DICEMBRE 2013, DEC. C(2015) 928 DEL 12 FEBBRAIO 2015)	U22098	SPESA DI RAPPRESENTANZA, ORGANIZZAZIONE EVENTI, PUBBLICITÀ E SERVIZI PER TRASFERITA PER L'ATTUAZIONE DELLE ATTIVITÀ DI ASSISTENZA TECNICA AL POR FESR 2014/2020 (ASSE 7 POR FESR 2014/2020 L. 183/1987, DELIBERA CIPE 10/2015) - QUOTA STATO	0,00	25.001,84	14.787,93	10.213,91	0,00	0,00	0,00
E03253		ASSEGNAZIONE DELLO STATO PER IL COFINANZIAMENTO DEL PROGRAMMA OPERATIVO REGIONALE 2014/2020 FONDO EUROPEO DI SVILUPPO REGIONALE OBIETTIVO "INVESTIMENTI A FAVORE DELLA CRESCITA E DELL'OCCUPAZIONE" - QUOTA CORRENTE/ LEGGE 16 APRILE 1987, N. 183, DELIBERA CIPE N. 10 DEL 28 GENNAIO 2015, REGOLAMENTO UE N. 1303 DEL 17 DICEMBRE 2013, DEC. C(2015) 928 DEL 12 FEBBRAIO 2015)	U22101	SPESA PER L'ACQUISIZIONE DI SERVIZI AI FINI DELL'ATTUAZIONE DELL'ASSISTENZA TECNICA AL POR FESR 2014/2020 (ASSE 7 POR FESR 2014/2020 L. 183/1987, DELIBERA CIPE 10/2015) - QUOTA STATO	0,00	0,00	0,00	0,00	0,00	0,00	0,00
E03253		ASSEGNAZIONE DELLO STATO PER IL COFINANZIAMENTO DEL PROGRAMMA OPERATIVO REGIONALE 2014/2020 FONDO EUROPEO DI SVILUPPO REGIONALE OBIETTIVO "INVESTIMENTI A FAVORE DELLA CRESCITA E DELL'OCCUPAZIONE" - QUOTA CORRENTE/ LEGGE 16 APRILE 1987, N. 183, DELIBERA CIPE N. 10 DEL 28 GENNAIO 2015, REGOLAMENTO UE N. 1303 DEL 17 DICEMBRE 2013, DEC. C(2015) 928 DEL 12 FEBBRAIO 2015)	U22104	SPESA PER SERVIZI INFORMATICI AI FINI DELL'ATTUAZIONE DELL'ASSISTENZA TECNICA AL POR FESR 2014/2020 (ASSE 7 POR FESR 2014/2020 L. 183/1987, DELIBERA CIPE 10/2015) - QUOTA STATO	0,00	0,00	0,00	0,00	0,00	0,00	0,00
E03253		ASSEGNAZIONE DELLO STATO PER IL COFINANZIAMENTO DEL PROGRAMMA OPERATIVO REGIONALE 2014/2020 FONDO EUROPEO DI SVILUPPO REGIONALE OBIETTIVO "INVESTIMENTI A FAVORE DELLA CRESCITA E DELL'OCCUPAZIONE" - QUOTA CORRENTE/ LEGGE 16 APRILE 1987, N. 183, DELIBERA CIPE N. 10 DEL 28 GENNAIO 2015, REGOLAMENTO UE N. 1303 DEL 17 DICEMBRE 2013, DEC. C(2015) 928 DEL 12 FEBBRAIO 2015)	U22107	SPESA PER L'UTILIZZO DI BENI DI TERZI AI FINI DELL'ATTUAZIONE DELL'ASSISTENZA TECNICA AL POR FESR 2014/2020 (ASSE 7 POR FESR 2014/2020 L. 183/1987, DELIBERA CIPE 10/2015) - QUOTA STATO	0,00	0,00	0,00	0,00	0,00	0,00	0,00
E03253		ASSEGNAZIONE DELLO STATO PER IL COFINANZIAMENTO DEL PROGRAMMA OPERATIVO REGIONALE 2014/2020 FONDO EUROPEO DI SVILUPPO REGIONALE OBIETTIVO "INVESTIMENTI A FAVORE DELLA CRESCITA E DELL'OCCUPAZIONE" - QUOTA CORRENTE/ LEGGE 16 APRILE 1987, N. 183, DELIBERA CIPE N. 10 DEL 28 GENNAIO 2015, REGOLAMENTO UE N. 1303 DEL 17 DICEMBRE 2013, DEC. C(2015) 928 DEL 12 FEBBRAIO 2015)	U22110	SPESA PER UTENZE E CANONI AI FINI DELL'ATTUAZIONE DELL'ASSISTENZA TECNICA AL POR FESR 2014/2020 (ASSE 7 POR FESR 2014/2020 L. 183/1987, DELIBERA CIPE 10/2015) - QUOTA STATO	0,00	0,00	0,00	0,00	0,00	0,00	0,00

Elenco analitico delle risorse vincolate rappresentate nel prospetto del risultato di amministrazione

Natura del vincolo	Capitolo Entrata	Descrizione	Capitolo Spesa	Descrizione	Risorse vincolate al 01/01/2015 (a)	Accertamenti esercizio 2015 (b)	Impegni esercizio 2015 (c)	Fondo pluriennale vincolato dell'esercizio 2015 (d)	Cancellazione dell'accertamento o eliminazione del vincolo (+) e cancellazione degli impegni (-) (e)	Risorse vincolate al 31/12/2015 (f)=(a)+(b)-(c)-(d)+(e)	Residui perenti mandati in preenzione negli esercizi precedenti e non ancora riscossi (h)
E03253	ASSEGNAZIONE DELLO STATO PER IL COFINANZIAMENTO DEL PROGRAMMA OPERATIVO REGIONALE 2014/2020 FONDO EUROPEO DI SVILUPPO REGIONALE OBIETTIVO "INVESTIMENTI A FAVORE DELLA CRESCITA E DELL'OCCUPAZIONE" - QUOTA CORRENTE/ LEGGE 16 APRILE 1987, N. 183, DELIBERA CIPE N. 10 DEL 28 GENNAIO 2015, REGOLAMENTO UE N. 1303 DEL 17 DICEMBRE 2013, DEC. C(2015) 928 DEL 12 FEBBRAIO 2015)		U22113	SPESE PER CONSULENZE AI FINI DELL'ATTUAZIONE DELL'ASSISTENZA TECNICA AL POR FESR 2014/2020 (ASSE 7 POR FESR 2014/2020, L. 183/1987, DELIBERA CIPE 10/2015) - QUOTA STATO	0,00	3.500,00	3.500,00	0,00	0,00	0,00	0,00
E03253	ASSEGNAZIONE DELLO STATO PER IL COFINANZIAMENTO DEL PROGRAMMA OPERATIVO REGIONALE 2014/2020 FONDO EUROPEO DI SVILUPPO REGIONALE OBIETTIVO "INVESTIMENTI A FAVORE DELLA CRESCITA E DELL'OCCUPAZIONE" - QUOTA CORRENTE/ LEGGE 16 APRILE 1987, N. 183, DELIBERA CIPE N. 10 DEL 28 GENNAIO 2015, REGOLAMENTO UE N. 1303 DEL 17 DICEMBRE 2013, DEC. C(2015) 928 DEL 12 FEBBRAIO 2015)		U22116	SPESE PER L'ACQUISIZIONE DI ALTRI BENI DI CONSUMO AI FINI DELL'ATTUAZIONE DELL'ASSISTENZA TECNICA AL POR FESR 2014/2020 (ASSE 7 POR FESR 2014/2020, L. 183/1987, DELIBERA CIPE 10/2015) - QUOTA STATO	0,00	0,00	0,00	0,00	0,00	0,00	0,00
E03253	ASSEGNAZIONE DELLO STATO PER IL COFINANZIAMENTO DEL PROGRAMMA OPERATIVO REGIONALE 2014/2020 FONDO EUROPEO DI SVILUPPO REGIONALE OBIETTIVO "INVESTIMENTI A FAVORE DELLA CRESCITA E DELL'OCCUPAZIONE" - QUOTA CORRENTE/ LEGGE 16 APRILE 1987, N. 183, DELIBERA CIPE N. 10 DEL 28 GENNAIO 2015, REGOLAMENTO UE N. 1303 DEL 17 DICEMBRE 2013, DEC. C(2015) 928 DEL 12 FEBBRAIO 2015)		U22119	SPESE PER L'ACQUISTO DI BENI MATERIALI AI FINI DELL'ASSISTENZA TECNICA AL POR FESR 2014/2020 (ASSE 7 POR FESR 2014/2020, L. 183/1987, DELIBERA CIPE 10/2015) - QUOTA STATO	0,00	0,00	0,00	0,00	0,00	0,00	0,00
E03253	ASSEGNAZIONE DELLO STATO PER IL COFINANZIAMENTO DEL PROGRAMMA OPERATIVO REGIONALE 2014/2020 FONDO EUROPEO DI SVILUPPO REGIONALE OBIETTIVO "INVESTIMENTI A FAVORE DELLA CRESCITA E DELL'OCCUPAZIONE" - QUOTA CORRENTE/ LEGGE 16 APRILE 1987, N. 183, DELIBERA CIPE N. 10 DEL 28 GENNAIO 2015, REGOLAMENTO UE N. 1303 DEL 17 DICEMBRE 2013, DEC. C(2015) 928 DEL 12 FEBBRAIO 2015)		U22127	SPESE PER SVILUPPO DI SOFTWARE E MANUTENZIONE EVOLUTIVA AI FINI DELL'ASSISTENZA TECNICA AL POR FESR 2014/2020 (ASSE 7 POR FESR 2014/2020, L. 183/1987, DELIBERA CIPE 10/2015) - QUOTA STATO	0,00	42.700,00	18.183,11	24.516,89	0,00	0,00	0,00
E03253	ASSEGNAZIONE DELLO STATO PER IL COFINANZIAMENTO DEL PROGRAMMA OPERATIVO REGIONALE 2014/2020 FONDO EUROPEO DI SVILUPPO REGIONALE OBIETTIVO "INVESTIMENTI A FAVORE DELLA CRESCITA E DELL'OCCUPAZIONE" - QUOTA CORRENTE/ LEGGE 16 APRILE 1987, N. 183, DELIBERA CIPE N. 10 DEL 28 GENNAIO 2015, REGOLAMENTO UE N. 1303 DEL 17 DICEMBRE 2013, DEC. C(2015) 928 DEL 12 FEBBRAIO 2015)		U22130	TRASFERIMENTI AI COMUNI IN QUALITA DI AUTORITA' URBANE, PER L'ASSISTENZA TECNICA AI FINI DELL'ATTUAZIONE DELL'ASSE 6 - CITTA' ATTRATTIVE E PARTECIPATE (ASSE 7 POR FESR 2014/2020 : REG. CE 1303/2013/DECISIONE C (2015) 928) - QUOTA STATO	0,00	36.000,00	36.000,00	0,00	0,00	0,00	0,00

Elenco analitico delle risorse vincolate rappresentate nel prospetto del risultato di amministrazione

Natura del vincolo	Capitolo Entrata	Descrizione	Capitolo Spesa	Descrizione	Risorse vincolate al 01/01/2015 (a)	Accertamenti esercizio 2015 (b)	Impegni esercizio 2015 (c)	Fondo pluriennale vincolato dell'esercizio 2015 (d)	Cancellazione dell'accertamento o eliminazione del vincolo (+) e cancellazione degli impegni (-) (e)	Risorse vincolate al 31/12/2015 (f)=(a)+(b)-(c)-(d)+(e)	Residui perenti mandati in prelievo negli esercizi precedenti e non ancora riscossi (h)
E03256	ASSEGNAZIONE DELLO STATO PER IL LATTUAGIONE DEL PROGETTO ENERGETICO NELL'AMBITO DELLO OBIETTIVO COOPERAZIONE TERRITORIALE EUROPEA 2007/2013 - PROGRAMMA INTERREGIONALE INTERREG IV C (L. 16 APRILE 1987, N. 183, CONTRATTO IN DATA 19/02/2010).	U23288	SPESA PER L'ATTUAZIONE DEL PROGETTO ENERGETICO NELL'AMBITO DELL'OBIETTIVO "COOPERAZIONE TERRITORIALE EUROPEA 2007/2013" - PROGRAMMA INTERREGIONALE INTERREG IV C (L. 16 APRILE 1987, N. 183, CONTRATTO DEL 19/02/2010) - QUOTA STATALE	6.104,01	9.783,72	0,00	0,00	0,00	0,00	15.887,73	0,00
E03256	ASSEGNAZIONE DELLO STATO PER IL COFINANZIAMENTO DEL PROGRAMMA OPERATIVO DELL'INTERVENTO COMUNITARIO DEL FONDO EUROPEO PER LA PESCA 2007-2013 (L. 16 APRILE 1987, N. 183; DECISIONE (CE) C/2007/6792 DEL 19 DICEMBRE 2007).	U78402	CONTRIBUTI IN CONTO CAPITALE A IMPRESE PRIVATE SINGOLE E ASSOCIATE PER INVESTIMENTI IN ACQUACOLTURA, PESCA NELLE ACQUE INTERNE E TRASFORMAZIONE DEI PRODOTTI DELLA PESCA E DELL'ACQUACOLTURA - PROGRAMMA OPERATIVO FEP 2007/2013 ASSE 2 (REG. (CE) 1198/2006, DECISIONE (CE) C/2007/6792, L. 16 APRILE 1987, N. 183) - MEZZI STATALI	74.479,69	335.922,70	410.402,39	0,00	0,00	0,00	0,00	0,00
E03256	ASSEGNAZIONE DELLO STATO PER IL COFINANZIAMENTO DEL PROGRAMMA OPERATIVO DELL'INTERVENTO COMUNITARIO DEL FONDO EUROPEO PER LA PESCA 2007-2013 (L. 16 APRILE 1987, N. 183; DECISIONE (CE) C/2007/6792 DEL 19 DICEMBRE 2007).	U78408	SPESA PER L'ACQUISIZIONE DI BENI STRUMENTALI AI FINI DELL'ATTUAZIONE DEL PROGRAMMA OPERATIVO FEP 2007/2013 - ASSE 5 - ASSISTENZA TECNICA - (REG. (CE) 1198/2006, DECISIONE (CE) C/2007/6792, L. 16 APRILE 1987, N. 183) - MEZZI STATALI	3.594,81	0,00	0,00	0,00	0,00	3.594,81	0,00	0,00
E03256	ASSEGNAZIONE DELLO STATO PER IL COFINANZIAMENTO DEL PROGRAMMA OPERATIVO DELL'INTERVENTO COMUNITARIO DEL FONDO EUROPEO PER LA PESCA 2007-2013 (L. 16 APRILE 1987, N. 183; DECISIONE (CE) C/2007/6792 DEL 19 DICEMBRE 2007).	U78426	CONTRIBUTI A IMPRESE SINGOLE E ASSOCIATE PER LA REALIZZAZIONE DELL'ASSE 1: ADEGUAMENTO DELLA FLOTTA DA PESCA COMUNITARIA - PROGRAMMA OPERATIVO FEP 2007/2013 ASSE 1 (REG. (CE) 1198/2006, DECISIONE (CE) C/2007/6792, L. 16 APRILE 1987, N. 183) - MEZZI STATALI	0,00	0,00	0,00	0,00	0,00	0,00	0,00	0,00
E03256	ASSEGNAZIONE DELLO STATO PER IL COFINANZIAMENTO DEL PROGRAMMA OPERATIVO DELL'INTERVENTO COMUNITARIO DEL FONDO EUROPEO PER LA PESCA 2007-2013 (L. 16 APRILE 1987, N. 183; DECISIONE (CE) C/2007/6792 DEL 19 DICEMBRE 2007).	U78433	SPESA DI RAPPRESENTANZA ORGANIZZAZIONE EVENTI PUBBLICITA' E SERVIZI PER TRASFERITA PER L'ATTUAZIONE DI INTERVENTI DI ASSISTENZA TECNICA - PROGRAMMA OPERATIVO FEP 2007/2013 ASSE 5 (REG. (CE) 1198/2006, DECISIONE (CE) C/2007/6792, L. 16 APRILE 1987, N. 183) - MEZZI STATALI	0,00	0,00	0,00	0,00	0,00	0,00	0,00	0,00
E03256	ASSEGNAZIONE DELLO STATO PER IL COFINANZIAMENTO DEL PROGRAMMA OPERATIVO DELL'INTERVENTO COMUNITARIO DEL FONDO EUROPEO PER LA PESCA 2007-2013 (L. 16 APRILE 1987, N. 183; DECISIONE (CE) C/2007/6792 DEL 19 DICEMBRE 2007).	U78444	CONTRIBUTI A IMPRESE SINGOLE E ASSOCIATE PER LA REALIZZAZIONE DELL'ASSE 3: MISURE DI INTERESSE COMUNE - PROGRAMMA OPERATIVO FEP 2007/2013 ASSE 3 (REG. (CE) 1198/2006, DECISIONE (CE) C/2007/6792, L. 16 APRILE 1987, N. 183) - MEZZI STATALI	0,00	87.576,47	87.576,47	0,00	0,00	0,00	0,00	0,00
E03256	ASSEGNAZIONE DELLO STATO PER IL COFINANZIAMENTO DEL PROGRAMMA OPERATIVO DELL'INTERVENTO COMUNITARIO DEL FONDO EUROPEO PER LA PESCA 2007-2013 (L. 16 APRILE 1987, N. 183; DECISIONE (CE) C/2007/6792 DEL 19 DICEMBRE 2007).	U78456	CONTRIBUTI A ENTI DELLE AMMINISTRAZIONI LOCALI PER LA REALIZZAZIONE DELL'ASSE 3: MISURE DI INTERESSE COMUNE - PROGRAMMA OPERATIVO FEP 2007/2013 ASSE 3 (REG. (CE) 1198/2006, DECISIONE (CE) C/2007/6792, L. 16 APRILE 1987, N. 183) - MEZZI STATALI	40.384,60	0,00	0,00	0,00	0,00	40.384,60	0,00	0,00

Elenco analitico delle risorse vincolate rappresentate nel prospetto del risultato di amministrazione

Natura del vincolo	Capitolo Entrata	Descrizione	Capitolo Spesa	Descrizione	Risorse vincolate al 01/01/2015 (a)	Accertamenti esercizio 2015 (b)	Impegni esercizio 2015 (c)	Fondo pluriennale vincolato dell'esercizio 2015 (d)	Cancellazione dell'accertamento o eliminazione del vincolo (+) e cancellazione degli impegni (-) (e)	Risorse vincolate al 31/12/2015 (f)=(a)+(b)-(c)-(d)+(e)	Residui perenti mandati in prelievo negli esercizi precedenti e non ancora riscossi (h)
E03256	ASSEGNAZIONE DELLO STATO PER IL COFINANZIAMENTO DEL PROGRAMMA OPERATIVO DELL'INTERVENTO COMUNITARIO DEL FONDO EUROPEO PER LA PESCA 2007-2013 (L. 16 APRILE 1987, N. 183; DECISIONE (CE) C/2007/6792 DEL 19 DICEMBRE 2007)	UT8462	SPESA A GESTIONE REGIONALE PER LA REALIZZAZIONE DELL'ASSE 3 MISURE DI INTERESSE COMUNE PER INTERVENTI DI PRESERVAZIONE E SVILUPPO DELLA FAUNA E DELLA FLORA ACQUATICHE - PROGRAMMA OPERATIVO FEP 2007/2013 ASSE 3 (REG. (CE) 1198/2006; DECISIONE (CE) C/2007/6792; L. 16 APRILE 1987, N. 183; - MEZZI STATALI CONTRIBUTI A IMPRESE SINGOLE E ASSOCIATE PER LA REALIZZAZIONE DELL'ASSE 3 MISURE DI INTERESSE COMUNE - PROGRAMMA OPERATIVO FEP 2007/2013 ASSE 3 (REG. (CE) 1198/2006; DECISIONE (CE) C/2007/6792; L. 16 APRILE 1987, N. 183; - MEZZI STATALI CONTRIBUTI A IMPRESE SINGOLE E ASSOCIATE PER LA REALIZZAZIONE DELL'ASSE 4: SVILUPPO SOSTENIBILE DELLE ZONE DI PESCA - PROGRAMMA OPERATIVO FEP 2007/2013 ASSE 4 (REG. (CE) 1198/2006; DECISIONE (CE) C/2007/6792; L. 16 APRILE 1987, N. 183) - MEZZI STATALI CONTRIBUTI A IMPRESE SINGOLE E ASSOCIATE PER LA REALIZZAZIONE DELL'ASSE 1 "ADEGUAMENTO DELLA FLOTTA DA PESCA COMUNITARIA" - PROGRAMMA OPERATIVO FEP 2007/2013 ASSE 1 (REG. (CE) 1198/2006; DECISIONE (CE) C/2007/6792; L. 16 APRILE 1987, N. 183) - MEZZI STATALI CONTRIBUTI A FAMIGLIE PER LA REALIZZAZIONE DELLA FLOTTA DA PESCA COMUNITARIA - PROGRAMMA OPERATIVO FEP 2007/2013 ASSE 1 (REG. (CE) 1198/2006; DECISIONE (CE) C/2007/6792; L. 16 APRILE 1987, N. 183) - MEZZI STATALI	2.131,12	0,00	0,00	0,00	0,00	2.131,12	0,00	0,00
E03256	ASSEGNAZIONE DELLO STATO PER IL COFINANZIAMENTO DEL PROGRAMMA OPERATIVO DELL'INTERVENTO COMUNITARIO DEL FONDO EUROPEO PER LA PESCA 2007-2013 (L. 16 APRILE 1987, N. 183; DECISIONE (CE) C/2007/6792 DEL 19 DICEMBRE 2007)	UT8504	CONTRIBUTI A IMPRESE SINGOLE E ASSOCIATE PER LA REALIZZAZIONE DELL'ASSE 3 MISURE DI INTERESSE COMUNE - PROGRAMMA OPERATIVO FEP 2007/2013 ASSE 3 (REG. (CE) 1198/2006; DECISIONE (CE) C/2007/6792; L. 16 APRILE 1987, N. 183; - MEZZI STATALI CONTRIBUTI A IMPRESE SINGOLE E ASSOCIATE PER LA REALIZZAZIONE DELL'ASSE 3 MISURE DI INTERESSE COMUNE - PROGRAMMA OPERATIVO FEP 2007/2013 ASSE 3 (REG. (CE) 1198/2006; DECISIONE (CE) C/2007/6792; L. 16 APRILE 1987, N. 183; - MEZZI STATALI CONTRIBUTI A IMPRESE SINGOLE E ASSOCIATE PER LA REALIZZAZIONE DELL'ASSE 4: SVILUPPO SOSTENIBILE DELLE ZONE DI PESCA - PROGRAMMA OPERATIVO FEP 2007/2013 ASSE 4 (REG. (CE) 1198/2006; DECISIONE (CE) C/2007/6792; L. 16 APRILE 1987, N. 183) - MEZZI STATALI CONTRIBUTI A IMPRESE SINGOLE E ASSOCIATE PER LA REALIZZAZIONE DELL'ASSE 1 "ADEGUAMENTO DELLA FLOTTA DA PESCA COMUNITARIA" - PROGRAMMA OPERATIVO FEP 2007/2013 ASSE 1 (REG. (CE) 1198/2006; DECISIONE (CE) C/2007/6792; L. 16 APRILE 1987, N. 183) - MEZZI STATALI	0,00	0,00	0,00	0,00	0,00	0,00	0,00	0,00
E03256	ASSEGNAZIONE DELLO STATO PER IL COFINANZIAMENTO DEL PROGRAMMA OPERATIVO DELL'INTERVENTO COMUNITARIO DEL FONDO EUROPEO PER LA PESCA 2007-2013 (L. 16 APRILE 1987, N. 183; DECISIONE (CE) C/2007/6792 DEL 19 DICEMBRE 2007)	UT8516	CONTRIBUTI A IMPRESE SINGOLE E ASSOCIATE PER LA REALIZZAZIONE DELL'ASSE 3 MISURE DI INTERESSE COMUNE - PROGRAMMA OPERATIVO FEP 2007/2013 ASSE 3 (REG. (CE) 1198/2006; DECISIONE (CE) C/2007/6792; L. 16 APRILE 1987, N. 183; - MEZZI STATALI CONTRIBUTI A IMPRESE SINGOLE E ASSOCIATE PER LA REALIZZAZIONE DELL'ASSE 4: SVILUPPO SOSTENIBILE DELLE ZONE DI PESCA - PROGRAMMA OPERATIVO FEP 2007/2013 ASSE 4 (REG. (CE) 1198/2006; DECISIONE (CE) C/2007/6792; L. 16 APRILE 1987, N. 183) - MEZZI STATALI CONTRIBUTI A IMPRESE SINGOLE E ASSOCIATE PER LA REALIZZAZIONE DELL'ASSE 1 "ADEGUAMENTO DELLA FLOTTA DA PESCA COMUNITARIA" - PROGRAMMA OPERATIVO FEP 2007/2013 ASSE 1 (REG. (CE) 1198/2006; DECISIONE (CE) C/2007/6792; L. 16 APRILE 1987, N. 183) - MEZZI STATALI	0,00	0,00	0,00	0,00	0,00	0,00	0,00	0,00
E03256	ASSEGNAZIONE DELLO STATO PER IL COFINANZIAMENTO DEL PROGRAMMA OPERATIVO DELL'INTERVENTO COMUNITARIO DEL FONDO EUROPEO PER LA PESCA 2007-2013 (L. 16 APRILE 1987, N. 183; DECISIONE (CE) C/2007/6792 DEL 19 DICEMBRE 2007)	UT8528	CONTRIBUTI A IMPRESE SINGOLE E ASSOCIATE PER LA REALIZZAZIONE DELL'ASSE 3 MISURE DI INTERESSE COMUNE - PROGRAMMA OPERATIVO FEP 2007/2013 ASSE 3 (REG. (CE) 1198/2006; DECISIONE (CE) C/2007/6792; L. 16 APRILE 1987, N. 183; - MEZZI STATALI CONTRIBUTI A IMPRESE SINGOLE E ASSOCIATE PER LA REALIZZAZIONE DELL'ASSE 4: SVILUPPO SOSTENIBILE DELLE ZONE DI PESCA - PROGRAMMA OPERATIVO FEP 2007/2013 ASSE 4 (REG. (CE) 1198/2006; DECISIONE (CE) C/2007/6792; L. 16 APRILE 1987, N. 183) - MEZZI STATALI CONTRIBUTI A IMPRESE SINGOLE E ASSOCIATE PER LA REALIZZAZIONE DELL'ASSE 1 "ADEGUAMENTO DELLA FLOTTA DA PESCA COMUNITARIA" - PROGRAMMA OPERATIVO FEP 2007/2013 ASSE 1 (REG. (CE) 1198/2006; DECISIONE (CE) C/2007/6792; L. 16 APRILE 1987, N. 183) - MEZZI STATALI	663,93	498.312,00	498.312,00	0,00	663,93	0,00	0,00	0,00
E03256	ASSEGNAZIONE DELLO STATO PER IL COFINANZIAMENTO DEL PROGRAMMA OPERATIVO DELL'INTERVENTO COMUNITARIO DEL FONDO EUROPEO PER LA PESCA 2007-2013 (L. 16 APRILE 1987, N. 183; DECISIONE (CE) C/2007/6792 DEL 19 DICEMBRE 2007)	UT8616	CONTRIBUTI A IMPRESE SINGOLE E ASSOCIATE PER LA REALIZZAZIONE DELL'ASSE 3 MISURE DI INTERESSE COMUNE - PROGRAMMA OPERATIVO FEP 2007/2013 ASSE 3 (REG. (CE) 1198/2006; DECISIONE (CE) C/2007/6792; L. 16 APRILE 1987, N. 183; - MEZZI STATALI CONTRIBUTI A IMPRESE SINGOLE E ASSOCIATE PER LA REALIZZAZIONE DELL'ASSE 4: SVILUPPO SOSTENIBILE DELLE ZONE DI PESCA - PROGRAMMA OPERATIVO FEP 2007/2013 ASSE 4 (REG. (CE) 1198/2006; DECISIONE (CE) C/2007/6792; L. 16 APRILE 1987, N. 183) - MEZZI STATALI CONTRIBUTI A IMPRESE SINGOLE E ASSOCIATE PER LA REALIZZAZIONE DELL'ASSE 1 "ADEGUAMENTO DELLA FLOTTA DA PESCA COMUNITARIA" - PROGRAMMA OPERATIVO FEP 2007/2013 ASSE 1 (REG. (CE) 1198/2006; DECISIONE (CE) C/2007/6792; L. 16 APRILE 1987, N. 183) - MEZZI STATALI	0,00	454.157,36	454.157,36	0,00	0,00	0,00	0,00	0,00
E03256	ASSEGNAZIONE DELLO STATO PER IL COFINANZIAMENTO DEL PROGRAMMA OPERATIVO DELL'INTERVENTO COMUNITARIO DEL FONDO EUROPEO PER LA PESCA 2007-2013 (L. 16 APRILE 1987, N. 183; DECISIONE (CE) C/2007/6792 DEL 19 DICEMBRE 2007)	UT8622	CONTRIBUTI A IMPRESE SINGOLE E ASSOCIATE PER LA REALIZZAZIONE DELL'ASSE 3 MISURE DI INTERESSE COMUNE - PROGRAMMA OPERATIVO FEP 2007/2013 ASSE 3 (REG. (CE) 1198/2006; DECISIONE (CE) C/2007/6792; L. 16 APRILE 1987, N. 183; - MEZZI STATALI CONTRIBUTI A IMPRESE SINGOLE E ASSOCIATE PER LA REALIZZAZIONE DELL'ASSE 4: SVILUPPO SOSTENIBILE DELLE ZONE DI PESCA - PROGRAMMA OPERATIVO FEP 2007/2013 ASSE 4 (REG. (CE) 1198/2006; DECISIONE (CE) C/2007/6792; L. 16 APRILE 1987, N. 183) - MEZZI STATALI CONTRIBUTI A IMPRESE SINGOLE E ASSOCIATE PER LA REALIZZAZIONE DELL'ASSE 1 "ADEGUAMENTO DELLA FLOTTA DA PESCA COMUNITARIA" - PROGRAMMA OPERATIVO FEP 2007/2013 ASSE 1 (REG. (CE) 1198/2006; DECISIONE (CE) C/2007/6792; L. 16 APRILE 1987, N. 183) - MEZZI STATALI	0,00	10.848,00	10.848,00	0,00	0,00	0,00	0,00	0,00

Elenco analitico delle risorse vincolate rappresentate nel prospetto del risultato di amministrazione

Natura del vincolo	Capitolo Entrata	Descrizione	Capitolo Spesa	Descrizione	Risorse vincolate al 01/01/2015 (a)	Accertamenti esercizio 2015 (b)	Impegni esercizio 2015 (c)	Fondo pluriennale vincolato dell'esercizio 2015 (d)	Cancellazione dell'accertamento o eliminazione del vincolo (+) e cancellazione degli impegni (-) (e)	Risorse vincolate al 31/12/2015 (f)=(a)+(b)-(c)-(d)+(e)	Residui perenti mandati in prelievo negli esercizi precedenti e non ancora riscossi (h)
	E03270	ASSEGNAZIONE DELLO STATO PER IL COFINANZIAMENTO DEL PROGETTO MAREMED "MARITIME REGIONS COOPERATION FOR MEDITERRANEAN" NELL'AMBITO DEL PROGRAMMA MED (L. 16 APRILE 1987, N. 183; CONTRATTO DEL 17 SETTEMBRE 2010)	U38157	SPESA PER L'ATTUAZIONE DEL PROGETTO 2G-MED09-209 DENOMINATO MAREMED "MARITIME REGIONS COOPERATION FOR MEDITERRANEAN" NELL'AMBITO DELL'OBIETTIVO "COOPERAZIONE TERRITORIALE EUROPEA 2007-2013 - PROGRAMMA COMUNITARIO MED (L. 16 APRILE 1987, N.183; CONTRATTO N.2G-MED09-209 DEL 7 LUGLIO 2010) - QUOTA STATALE	17.890,49	0,00	0,00	0,00	17.890,49	0,00	0,00
	E03274	ASSEGNAZIONE DELLO STATO PER L'ATTUAZIONE DEL PROGETTO CP.LUS. IMPLEMENTARE LO SVILUPPO E LA COOPERAZIONE DI CLUSTER A VOCAZIONE MONDIALE NELL'EUROPA CENTRALE; NELL'AMBITO DELL'OBIETTIVO COOPERAZIONE TERRITORIALE EUROPEA 2007/2013 - PROGRAMMA CENTRAL EUROPE (REG. CE 1080/2006, 1083/2006; DEC. C(2007) 8617 DEL 3/11/2007; CONTRATTO IN DATA 23/7/2010) - QUOTA STATALE	U23298	SPESA PER L'ATTUAZIONE DEL PROGETTO "CP.LUS" - IMPLEMENTARE LO SVILUPPO E LA COOPERAZIONE DI CLUSTER A VOCAZIONE MONDIALE NELL'EUROPA CENTRALE - NELL'AMBITO DELL'OBIETTIVO "COOPERAZIONE TERRITORIALE EUROPEA 2007/2013" - PROGRAMMA CENTRAL EUROPE (REG. CE 1080/2006, 1083/2006; DEC. C(2007) 8617 DEL 3/11/2007; CONTRATTO IN DATA 23/7/2010) - QUOTA STATALE	6.582,09	8.996,54	0,00	0,00	0,00	15.578,63	0,00
	E03286	ASSEGNAZIONE DELLO STATO PER IL TRAMITE DELLA TESORERIA DEL PROGRAMMA PER IL COFINANZIAMENTO DEL PROGETTO S.T.A.R. NELL'AMBITO DELL'OBIETTIVO "COOPERAZIONE TERRITORIALE EUROPEA 2007-2013" - PROGRAMMA IPA ADRIATICO - REGIONE ABRUZZO AUTORIZZA DI GESTIONE/CERTIFICAZIONE (L. 16 APRILE 1987, N. 183; CONTRATTO IN DATA 7/4/2011 - PROGETTO N. 219/2009)	U23308	SPESA PER L'ATTUAZIONE DEL PROGETTO "S.T.A.R. - STATISTICAL NETWORKS IN TOURISM SECTOR OF ADRIATIC REGIONS" NELL'AMBITO DELL'OBIETTIVO "COOPERAZIONE TERRITORIALE EUROPEA 2007-2013" - PROGRAMMA IPA ADRIATICO (L. 16 APRILE 1987, N. 183; CONTRATTO IN DATA 7/4/2011; PROGETTO N. 219/2009; DECISIONE 1073/2008) - QUOTA STATALE	1.459,95	0,00	0,00	0,00	0,00	1.459,95	0,00
	E03292	ASSEGNAZIONE DELLO STATO PER IL TRAMITE DELLA REGIONE ABRUZZO PER IL COFINANZIAMENTO DEL PROGETTO "ALTERNERGY STRATEGIC PROJECT" - PROGRAMMA CBC IPA ADRIATICO 2007-2013 (L. 16 APRILE 1987, N. 183; CONTRATTO IN DATA 11 NOVEMBRE 2011)	U03518	SPESA PER L'ATTUAZIONE DEL PROGETTO "ALTERNERGY STRATEGIC PROJECT" - NELL'AMBITO DELL'OBIETTIVO "COOPERAZIONE TERRITORIALE EUROPEA 2007-2013" - PROGRAMMA TRANSFRONTALIERO IPA ADRIATICO 2007-2013 (L. 16 APRILE 1987, N. 183; CONTRATTO DEL 11 NOVEMBRE 2011) - QUOTA STATALE	0,00	10.280,08	1.149,00	0,00	0,00	0,00	0,00
	E03292	ASSEGNAZIONE DELLO STATO PER IL TRAMITE DELLA REGIONE ABRUZZO PER IL COFINANZIAMENTO DEL PROGETTO "ALTERNERGY STRATEGIC PROJECT" - PROGRAMMA CBC IPA ADRIATICO 2007-2013 (L. 16 APRILE 1987, N. 183; CONTRATTO IN DATA 11 NOVEMBRE 2011)	U03520	SPESA PER COLLABORAZIONI, STUDI E CONSULENZE PER L'ATTUAZIONE DEL PROGETTO "ALTERNERGY STRATEGIC PROJECT" - NELL'AMBITO DELL'OBIETTIVO "COOPERAZIONE TERRITORIALE EUROPEA 2007-2013" - PROGRAMMA TRANSFRONTALIERO IPA ADRIATICO 2007-2013 (L. 16 APRILE 1987, N. 183; CONTRATTO DEL 11 NOVEMBRE 2011) - QUOTA STATALE	94,20	0,00	0,00	0,00	-0,70	94,90	0,00

Elenco analitico delle risorse vincolate rappresentate nel prospetto del risultato di amministrazione

Natura del vincolo	Capitolo Entrata	Descrizione	Capitolo Spesa	Descrizione	Risorse vincolate al 01/01/2015 (a)	Accertamenti esercizio 2015 (b)	Impegni esercizio 2015 (c)	Fondo pluriennale vincolato dell'esercizio 2015 (d)	Cancellazione dell'accertamento o eliminazione del vincolo (+) e cancellazione degli impegni (-) (e)	Risorse vincolate al 31/12/2015 (f)=(a)+(b)-(c)-(d)+(e)	Residui perenti mandati in prelievo negli esercizi precedenti e non ancora riscossi (h)
E03294	ASSEGNAZIONE DELLO STATO PER IL	U41382	SPESA PER L'ATTUAZIONE DEL PROGETTO EPTA (EUROPEAN MODEL FOR PUBLIC LEADING TO TRANSPORT SUSTAINABILITY) - NELL'AMBITO DELL'OBIETTIVO "COOPERAZIONE TERRITORIALE EUROPEA 2007-2013" - PROGRAMMA COMUNITARIO INTERREG IV C (L. 16 APRILE 1987 N. 183; CONTRATTO DEL 27 FEBBRAIO 2012) - QUOTA STATALE	0,00	7.266,08	0,00	0,00	7.266,08	0,00	0,00	0,00
E03294	ASSEGNAZIONE DELLO STATO PER IL	U41384	SPESA PER L'ATTUAZIONE DEL PROGETTO EPTA (EUROPEAN MODEL FOR PUBLIC LEADING TO TRANSPORT SUSTAINABILITY) - NELL'AMBITO DELL'OBIETTIVO "COOPERAZIONE TERRITORIALE EUROPEA 2007-2013" - PROGRAMMA COMUNITARIO INTERREG IV C (L. 16 APRILE 1987 N. 183; CONTRATTO DEL 27 FEBBRAIO 2012) - QUOTA STATALE	9.305,95	0,00	0,00	0,00	9.305,95	0,00	0,00	0,00
E03296	ASSEGNAZIONE DELLO STATO PER IL	U41374	SPESA PER L'ATTUAZIONE DEL PROGETTO "ECOTALE" (EXTERNAL COSTS OF TRANSPORT AND LAND EQUALISATION) - NELL'AMBITO DELL'OBIETTIVO "COOPERAZIONE TERRITORIALE EUROPEA 2007-2013" - PROGRAMMA COMUNITARIO INTERREG IV C (L. 16 APRILE 1987 N. 183; CONTRATTO DEL 6 MARZO 2012) - QUOTA STATALE	0,00	2.107,99	0,00	0,00	0,00	0,00	2.107,99	0,00
E03296	ASSEGNAZIONE DELLO STATO PER IL	U41376	SPESA PER L'ATTUAZIONE DEL PROGETTO "ECOTALE" (EXTERNAL COSTS OF TRANSPORT AND LAND EQUALISATION) - NELL'AMBITO DELL'OBIETTIVO "COOPERAZIONE TERRITORIALE EUROPEA 2007-2013" - PROGRAMMA COMUNITARIO INTERREG IV C (L. 16 APRILE 1987 N. 183; CONTRATTO DEL 6 MARZO 2012) - QUOTA STATALE	1.133,58	262,41	0,00	0,00	0,00	0,00	1.395,99	0,00
E03302	ASSEGNAZIONE DELLO STATO PER IL	U23313	SPESA PER LA REALIZZAZIONE DEL PROGETTO "CLUSTER POLISEE NELL'AMBITO DELL'OBIETTIVO "COOPERAZIONE TERRITORIALE EUROPEA 2007-2013" - PROGRAMMA COMUNITARIO INTERREG IV C (L. 16 APRILE 1987 N. 183; CONTRATTO DEL 6 MARZO 2012) - QUOTA STATALE	14.625,01	0,00	0,00	0,00	0,00	0,00	14.625,01	0,00

Elenco analitico delle risorse vincolate rappresentate nel prospetto del risultato di amministrazione

Natura del vincolo	Capitolo Entrata	Descrizione	Capitolo Spesa	Descrizione	Risorse vincolate al 01/01/2015 (a)	Accertamenti esercizio 2015 (b)	Impegni esercizio 2015 (c)	Fondo pluriennale vincolato dell'esercizio 2015 (d)	Cancellazione dell'accertamento o eliminazione del vincolo (+) e cancellazione degli impegni (-) (e)	Risorse vincolate al 31/12/2015 (f)=(a)+(b)-(c)-(d)+(e)	Residui perenti mandati in preenzione negli esercizi precedenti e non ancora riscossi (h)
E03308		ASSEGNAZIONE DELLO STATO PER IL TRAMITE DELLA REGIONE ABRUZZO IN QUALITA' DI AUTORITY DI GESTIONE/CERTIFICAZIONE - TESORERIA DEL PROGRAMMA PER IL COFINANZIAMENTO DEL PROGETTO "NET-AGE" NELL'AMBITO DELL'OBIETTIVO "COOPERAZIONE TERRITORIALE EUROPEA" 2007-2013 - PROGRAMMA IPA ADRIATICO (L. 16 APRILE 1987, N. 183; CONTRATTO IN DATA 4/10/2012; PROGETTO N. 2° ORD01140)	U68376	SPESA PER RAPPRESENTANZA ORGANIZZAZIONE DI EVENTI PUBBLICITA' E SERVIZI DI TRASFERITA IN ATTUAZIONE DEL PROGETTO "NET-AGE". NELL'AMBITO DELL'OBIETTIVO "COOPERAZIONE TERRITORIALE EUROPEA 2007-2013" - PROGRAMMA TRANSFRONTALIERO IPA ADRIATICO (L. 16 APRILE 1987, N. 183; CONTRATTO DEL 4 OTTOBRE 2012; PROGETTO N.2° ORD01140) - QUOTA STATALE	0,00	1.748,33	0,00	0,00	-1.320,00	3.068,33	0,00
E03310		ASSEGNAZIONE DELLO STATO PER L'ATTUAZIONE DEL PROGETTO "AGE4894 - AIRLED" NELL'AMBITO DELL'OBIETTIVO "COOPERAZIONE TERRITORIALE EUROPEA 2007-2013 - PROGRAMMA TRANSNAZIONALE CENTRAL EUROPE (L. 16 APRILE 1987, N. 183; CONTRATTO DEL 24 SETTEMBRE 2012)	U41390	SPESA PER L'ATTUAZIONE DEL PROGETTO "AIRLED" LOCAL ECONOMIC DEVELOPMENT IN AIRPORT CATCHMENT AREAS - NELL'AMBITO DELL'OBIETTIVO "COOPERAZIONE TERRITORIALE EUROPEA 2007-2013" - PROGRAMMA TRANSNAZIONALE CENTRO EUROPA (L. 16 APRILE 1987, N. 183; CONTRATTO DEL 24 SETTEMBRE 2012) - QUOTA STATALE	0,00	1.164,11	0,00	0,00	0,00	1.164,11	0,00
E03310		ASSEGNAZIONE DELLO STATO PER L'ATTUAZIONE DEL PROGETTO "AGE4894 - AIRLED" NELL'AMBITO DELL'OBIETTIVO "COOPERAZIONE TERRITORIALE EUROPEA 2007-2013 - PROGRAMMA TRANSNAZIONALE CENTRAL EUROPE (L. 16 APRILE 1987, N. 183; CONTRATTO DEL 24 SETTEMBRE 2012)	U41392	SPESA PER SERVIZI DI LAVORO FLESSIBILE PER L'ATTUAZIONE DEL PROGETTO "AIRLED" - LOCAL ECONOMIC DEVELOPMENT IN AIRPORT CATCHMENT AREAS - NELL'AMBITO DELL'OBIETTIVO "COOPERAZIONE TERRITORIALE EUROPEA 2007-2013" - PROGRAMMA TRANSNAZIONALE CENTRO EUROPA (L. 16 APRILE 1987, N. 183; CONTRATTO DEL 24 SETTEMBRE 2012) - QUOTA STATALE	0,00	5.710,29	0,00	0,00	0,00	5.710,29	0,00
E03310		ASSEGNAZIONE DELLO STATO PER L'ATTUAZIONE DEL PROGETTO "AGE4894 - AIRLED" NELL'AMBITO DELL'OBIETTIVO "COOPERAZIONE TERRITORIALE EUROPEA 2007-2013 - PROGRAMMA TRANSNAZIONALE CENTRAL EUROPE (L. 16 APRILE 1987, N. 183; CONTRATTO DEL 24 SETTEMBRE 2012)	U41396	SPESA PER L'ACQUISTO DI PRODOTTI INFORMATICI PER L'ATTUAZIONE DEL PROGETTO "AIRLED" - LOCAL ECONOMIC DEVELOPMENT IN AIRPORT CATCHMENT AREAS - NELL'AMBITO DELL'OBIETTIVO "COOPERAZIONE TERRITORIALE EUROPEA 2007-2013" - PROGRAMMA TRANSNAZIONALE CENTRO EUROPA (L. 16 APRILE 1987, N. 183; CONTRATTO DEL 24 SETTEMBRE 2012) - QUOTA STATALE	0,00	24,88	0,00	0,00	0,00	24,88	0,00
E03312		ASSEGNAZIONE DELLO STATO PER IL COFINANZIAMENTO DEL PROGETTO N. 1C-MED12-73 "REPUBLIC-MED" NELL'AMBITO DELL'OBIETTIVO "COOPERAZIONE TERRITORIALE EUROPEA 2007-2013" - PROGRAMMA MED (LEGGE 16 APRILE 1987, N. 183; CONTRATTO IN DATA 25 APRILE 2013)	U30142	SPESA PER L'ATTUAZIONE DEL PROGETTO N. 1C-MED12-73 "REPUBLIC-MED" NELL'AMBITO DELL'OBIETTIVO "COOPERAZIONE TERRITORIALE EUROPEA 2007-2013" - PROGRAMMA MED (L. 16 APRILE 1987, N. 183; CONTRATTO IN DATA 25 APRILE 2013) - QUOTA STATALE	1.245,80	2.887,03	4.132,83	0,00	0,00	0,00	0,00
E03312		ASSEGNAZIONE DELLO STATO PER IL COFINANZIAMENTO DEL PROGETTO N. 1C-MED12-73 "REPUBLIC-MED" NELL'AMBITO DELL'OBIETTIVO "COOPERAZIONE TERRITORIALE EUROPEA 2007-2013" - PROGRAMMA MED (LEGGE 16 APRILE 1987, N. 183; CONTRATTO IN DATA 25 APRILE 2013)	U30159	SPESA PER SERVIZI DI LAVORO FLESSIBILE PER L'ATTUAZIONE DEL PROGETTO N. 1C-MED12-73 "REPUBLIC-MED" - NELL'AMBITO DELL'OBIETTIVO "COOPERAZIONE TERRITORIALE EUROPEA 2007-2013" - PROGRAMMA MED (L. 16 APRILE 1987, N. 183; CONTRATTO IN DATA 25 APRILE 2013) - QUOTA STATALE	0,00	0,00	0,00	0,00	0,00	0,00	0,00

Elenco analitico delle risorse vincolate rappresentate nel prospetto del risultato di amministrazione

Natura del vincolo	Capitolo Entrata	Descrizione	Capitolo Spesa	Descrizione	Risorse vincolate al 01/01/2015 (a)	Accertamenti esercizio 2015 (b)	Impegni esercizio 2015 (c)	Fondo pluriennale vincolato 2015 (d)	Cancellazione dell'accertamento o eliminazione del vincolo (+) e cancellazione degli impegni (-) (e)	Risorse vincolate al 31/12/2015 (f)=(a)+(b)-(c)-(d)-(e)	Residui perenti mandati in prelievo negli esercizi precedenti e non ancora riscossi (h)
	E03312	ASSEGNAZIONE DELLO STATO PER IL FINANZIAMENTO DEL PROGETTO N. 10- MED12-73 "REPUBBLIC-MED" NELL'AMBITO DELL'OBIETTIVO "COOPERAZIONE TERRITORIALE EUROPEA 2007-2013" - PROGRAMMA MED (LEGGE 16 APRILE 1987 N. 183; CONTRATTO IN DATA 25 APRILE 2013)	U30163	SPESA PER PRESTAZIONI PROFESSIONALI E SPECIALISTICHE PER L'ATTUAZIONE DEL PROGETTO N. 10-MED12-73 "REPUBBLIC-MED" - NELL'AMBITO DELL'OBIETTIVO "COOPERAZIONE TERRITORIALE EUROPEA 2007-2013" - PROGRAMMA MED (L. 16 APRILE 1987 N.183; CONTRATTO IN DATA 25 APRILE 2013) - QUOTA STATALE	0,00	2.800,00	2.800,00	0,00	0,00	0,00	0,00
	E03318	ASSEGNAZIONE DELLO STATO PER IL FINANZIAMENTO DEL PROGETTO "COASTGAP" NELL'AMBITO DELL'OBIETTIVO "COOPERAZIONE TERRITORIALE EUROPEA 2007-2013" - PROGRAMMA TRANSNAZIONALE MED (L. 16 APRILE 1987 N. 183; CONTRATTO N. 10AP-MED012-08 DEL 24/07/2013)	U38219	SPESA PER L'ATTUAZIONE DEL PROGETTO "COASTGAP" - COASTAL GOVERNANCE AND ADAPTION POLICES IN THE MEDITERRANEAN, "COOPERAZIONE DELL'OBIETTIVO EUROPEA 2007-2013" - PROGRAMMA TRANSNAZIONALE MEDITERRANEO - (L. 16 APRILE 1987 N.183; CONTRATTO N. 10AP-MED012-08 DEL 24 LUGLIO 2013) - QUOTA STATALE	42,67	0,00	0,00	0,00	42,67	0,00	0,00
	E03320	ASSEGNAZIONE DELLO STATO PER IL FINANZIAMENTO DEL PROGRAMMA ADRION-INTERREG V-B ADRIATIC IONIAN (REGOLAMENTO (UE) N. 1303/2013; DECISIONE DI ESECUZIONE DELLA COMMISSIONE EUROPEA C(2005)7147 FINAL DEL 20/10/2015; LGGE 16 APRILE 1987 N. 183)				194.259,00	0,00	0,00	0,00	194.259,00	0,00
	E03347	ASSEGNAZIONE DELLO STATO SUL FONDO NAZIONALE PER IL SERVIZIO CIVILE (ART. 4, D. LGS. 5 APRILE 2002, N. 77).	U68218	FONDO NAZIONALE PER IL SERVIZIO CIVILE - SPESE PER ATTIVITA' DI COMUNICAZIONE ISTITUZIONALE E DI FORMAZIONE IN MATERIA DI SERVIZIO CIVILE (ART. 4, COMMA 2 LETT B), D.LGS. 5 APRILE 2002, N. 77) - MEZZI STATALI	81.022,58	6.264,00	0,00	0,00	-31.581,05	118.867,63	9.906,00
	E03347	ASSEGNAZIONE DELLO STATO SUL FONDO NAZIONALE PER IL SERVIZIO CIVILE (ART. 4, D. LGS. 5 APRILE 2002, N. 77).	U68227	FONDO NAZIONALE PER IL SERVIZIO CIVILE - FINANZIAMENTI AI COORDINAMENTI DI CUI ALL'ART. 16 DELLA L.R. 20 OTTOBRE 2003 N.20 E ALLE ISTITUZIONI SOCIALI PRIVATE SENZA FINI DI LUCRO PER ATTIVITA' DI COMUNICAZIONE ISTITUZIONALE E DI FORMAZIONE IN MATERIA DI SERVIZIO CIVILE (ART. 4, COMMA 2, LETT. B), D.LGS. 5 APRILE 2002, N.77) - MEZZI STATALI.	49.177,96	0,00	0,00	0,00	-31.415,37	80.593,33	16.056,73
	E03364	ASSEGNAZIONE DELLO STATO PER INTERVENTI URGENTI DIRETTI A FRONTEGGIARE I DANNI CONSEGUENTI ALLE AVVERSITA'ATMOSFERICHEDEL 30 GIUGNO 1998 NEL TERRITORIO DELLA PROVINCIA DI REGGIO-EMILIA (ORDINANZA N.2813 DEL 24 LUGLIO 1998)	U48221	INTERVENTI VOLTI A RIPRISTINARE LE INFRASTRUTTURE E GLI EDIFICI PUBBLICI DANNEGGIATI, ED ALLA RIPRESA DELLE ATTIVITA' PRODUTTIVE NEI TERRITORI DEI COMUNI DI REGGIO EMILIA, MONTECCHIO EMILIA, SILARIO DIENZA, CAVRIGLIO, BIBBIANO, SCANDIANO, GATTATICO, CADELBOSCO DI SOPRA, RUBIERA E CASALGRANDE (ORDINANZA N.2813 DEL 24 LUGLIO 1998) - MEZZI STATALI.	234.122,58	0,00	0,00	0,00	0,00	234.122,58	0,00



Elenco analitico delle risorse vincolate rappresentate nel prospetto del risultato di amministrazione

Natura del Capito- lo vincolo	Entrata	Descrizione	Capito- lo Spesa	Descrizione	Risorse vincolate al 01/01/2015 (a)	Accertamenti esercizio 2015 (b)	Impegni esercizio 2015 (c)	Fondo pluriennale vincolato dell'esercizio 2015 (d)	Cancellazione dell'accertamento o eliminazione del vincolo (+) e cancellazione degli impegni (-) (e)	Risorse vincolate al 31/12/2015 (f)=(a)+(b)-(c)-(d)-(e)	Residui parenti mandati in perenzione negli esercizi precedenti e non ancora riscossi (h)
E03366		ASSEGNAZIONE DELLO STATO PER LA REALIZZAZIONE ED IL COMPLETAMENTO DEGLI INTERVENTI STRUTTURALI DI EMERGENZA IN ATTUAZIONE DELLA L. 30 MARZO 1998, N. 61 (ART. 7, COMMA 3 BIS, L. 13 LUGLIO 1999, N.226).	U48256	INTERVENTI VOLTI AL RIPRISTINO DI INFRASTRUTTURE ED OPERE PUBBLICHE REGIONALI E LOCALI PER IL RIASETTO IDROGEOLOGICO E LA MESSA IN SICUREZZA DEI PUNTI CRITICI DELLE COSTE E DELLE RETI IDRAULICHE - TERZA FASE (LEGG. 30/3/1998, N.61, ART. 17, COMMA 1, L.R. 3 LUGLIO 1998, N.24, LEGGE 13 LUGLIO 1999, N.226, ART.7, COMMA 1 E 3 BIS), MEZZI STATALI.	0,00	0,00	0,00	0,00	-45.214,80	45.214,80	395.964,18
E03361		ASSEGNAZIONE DELLO STATO PER INTERVENTI URGENTI DI PROTEZIONE CIVILE, DI MESSA IN SICUREZZA E DI RIDUZIONE DEL RISCHIO DIRETTI A FRONTEGGIARE GLI EVENTI CALAMITOSI ED I DISSESTI IDROGEOLOGICI CHE HANNO COLPITO LA REGIONE NEI MESI DI OTTOBRE/NOVEMBRE 2000 (ART. 1, COMMA 3, ORDINANZA MINISTERIALE DEL 1 MARZO 2001, N.3110 E ART.2, COMMA 1, ORDINANZA MINISTERIALE DEL 10 MAGGIO 2001, N.3135 MODIFICATA DA ORDINANZA 28 MARZO 2002, N. 3191).	U48089	TRASFERIMENTI AD ENTI DELLE AMMINISTRAZIONI LOCALI PER INTERVENTI URGENTI DI PROTEZIONE CIVILE, PER LA MESSA IN SICUREZZA E LA RIDUZIONE DEL RISCHIO IDROGEOLOGICO E PER CONTRIBUTI A SOGGETTI PRIVATI E ALLE ATTIVITA' PRODUTTIVE DANNEGGIATE, DEI TERRITORI COLPITI DAGLI EVENTI ALLUVIONALI DI OTTOBRE E NOVEMBRE 2000 (ART.1, COMMA 3, ORDINANZA MINISTERIALE N. 3110 DEL 1 MARZO 2001; ART.1, COMMA 1 E ART.2, COMMA 1, ORDINANZA MINISTERIALE N. 3135 DEL 10 MAGGIO 2001) - MEZZI STATALI	5.078.043,95	0,00	0,00	0,00	-139.950,85	5.217.994,80	1.465.587,92
E03363		ASSEGNAZIONE DELLO STATO PER INTERVENTI URGENTI DI PROTEZIONE CIVILE PER INDENNIZZO AI SOGGETTI PRIVATI DANNEGGIATI, DIRETTI A FRONTEGGIARE GLI EVENTI CALAMITOSI ED I DISSESTI IDROGEOLOGICI CHE HANNO COLPITO LA REGIONE NEI MESI DI OTTOBRE E NOVEMBRE 2000 (ORDINANZE DEL 18 OTTOBRE 2000, N.3090 DEL 8 NOVEMBRE 2000, N.3093 DEL 23 NOVEMBRE 2000, N.3095 E DEL 1 MARZO 2001, N.3110 ART.1, COMMA 1).	U48079	TRASFERIMENTI AD ENTI DELLE AMMINISTRAZIONI LOCALI PER RUTILIZZO QUOTE PER INTERVENTI URGENTI DI PROTEZIONE CIVILE E PER GLI INDENNIZZI AI SOGGETTI PRIVATI ED ALLE ATTIVITA' PRODUTTIVE DANNEGGIATI DAGLI EVENTI CALAMITOSI ED I DISSESTI IDROGEOLOGICI CHE HANNO COLPITO LA REGIONE NEI MESI DI OTTOBRE E NOVEMBRE 2000 (O.O.MM. NN.3090/2000, 3093/2000, 3095/2000, 3135/2001, 3141/2001) - MEZZI STATALI	692.957,35	0,00	0,00	0,00	0,00	692.957,35	0,00
E03363		ASSEGNAZIONE DELLO STATO PER INTERVENTI URGENTI DI PROTEZIONE CIVILE PER INDENNIZZO AI SOGGETTI PRIVATI DANNEGGIATI, DIRETTI A FRONTEGGIARE GLI EVENTI CALAMITOSI ED I DISSESTI IDROGEOLOGICI CHE HANNO COLPITO LA REGIONE NEI MESI DI OTTOBRE E NOVEMBRE 2000 (ORDINANZE DEL 18 OTTOBRE 2000, N.3090 DEL 6 NOVEMBRE 2000, N.3093 DEL 23 NOVEMBRE 2000, N.3095 E DEL 1 MARZO 2001, N.3110 ART.1, COMMA 1).	U48084	TRASFERIMENTI AD ENTI DELLE AMMINISTRAZIONI LOCALI PER INTERVENTI URGENTI DI PROTEZIONE CIVILE E PER GLI INDENNIZZI AI SOGGETTI PRIVATI DANNEGGIATI DIRETTI A FRONTEGGIARE GLI EVENTI CALAMITOSI ED I DISSESTI IDROGEOLOGICI CHE HANNO COLPITO LA REGIONE EMILIA-ROMAGNA NEI MESI DI OTTOBRE E NOVEMBRE 2000 (ORDINANZE MINISTERIALI NN.3090,3093 E 3095/2000) - MEZZI STATALI	1.151.469,52	0,00	0,00	0,00	0,00	1.151.469,52	0,00
E03366		ASSEGNAZIONE PER INTERVENTI URGENTI DIRETTI AL RIPRISTINO DEI DANNI CAUSATI DALLE ECCEZIONALI AVVERSIITA'ATMOSFERICHE DEL LUGLIO-AGOSTO 1987. (ORD. N. 1237/FFC).	U48055	SPESE PER L'APPRESTAMENTO DEI MATERIALI E PER LE NECESSITA' PIU' URGENTI IN CASO DI PUBBLICHE CALAMITA', PRONTI INTERVENTI NELLE MATERIE DI COMPETENZA REGIONALE (D.LGS 12/4/1948, N.1010) (D.L. 12/1/1982, N.829, CONVERTITO IN L. 23/12/1982, N.938 E L.23/12/83, N. 748) - MEZZI STATALI.	17.654,67	0,00	0,00	0,00	0,00	17.654,67	0,00

Elenco analitico delle risorse vincolate rappresentate nel prospetto del risultato di amministrazione

Natura del Capiblo vincolo	Entrata	Descrizione	Capiblo Spesa	Descrizione	Risorse vincolate al 01/01/2015 (a)	Accertamenti esercizio 2015 (b)	Impegni esercizio 2015 (c)	Fondo pluriennale vincolato dell'esercizio 2015 (d)	Cancellazione dell'accertamento o eliminazione del vincolo (+) e cancellazione degli impegni (-) (e)	Risorse vincolate al 31/12/2015 (f)=(a)+(b)-(c)-(d)-(e)	Residui parenti mandati in preenzione negli esercizi precedenti e non ancora riscossi (h)
E03368		ASSEGNAZIONE DELLO STATO PER INTERVENTI URGENTI PER LA DIFESA DEL SUOLO A SEGUITO DEI DANNI OCCORSI NELL'ALLUVIONE DELL'AGOSTO 1987 NELLA REGIONE EMILIA-ROMAGNA (ORD. N.1270/FPCE N. 1270/FPCE BIS DEL 19-11-87).	U39310	INTERVENTI URGENTI PER LA DIFESA DEL SUOLO A SEGUITO DEI DANNI OCCORSI NELL'ALLUVIONE DELL'AGOSTO 1987 NELLA REGIONE EMILIA-ROMAGNA (ORD.N.1270/FPCE DEL 19/11/1987) - MEZZI STATALI.	6.037,06	0,00	0,00	0,00	0,00	6.037,06	0,00
E03373		ASSEGNAZIONE DELLO STATO A VALERE SUL FONDO DI COFINANZIAMENTO DELL'OFFERTA TURISTICA (ART.6 LEGGE 29 MARZO 2001, N.135)	U25510	TRASFERIMENTI ALLE PROVINCE PER LA CONCESSIONE DI CONTRIBUTI IN CCAPITALE PER LA REALIZZAZIONE E LA RISTRUTTURAZIONE DI OPERE INERENTI L'ATTIVITA' TURISTICA (L. 29 MARZO 2001, N. 135; L. 30 DICEMBRE 1989, N. 424; ARTT. 5,6,7,8 E 9 L.R. 23 DICEMBRE 2002, N.40). - MEZZI STATALI.	0,00	0,00	0,00	0,00	-870.845,60	870.845,60	385.030,94
E03373		ASSEGNAZIONE DELLO STATO A VALERE SUL FONDO DI COFINANZIAMENTO DELL'OFFERTA TURISTICA (ART.6 LEGGE 29 MARZO 2001, N.135)	U25511	CONTRIBUTI IN CCAPITALE A EELL. PER LA REALIZZAZIONE E LA RISTRUTTURAZIONE DI OPERE INERENTI L'ATTIVITA' TURISTICA (L. 29 MARZO 2001, N.135; ARTT. 5, 6, 7 E 8 L.R. 23 DICEMBRE 2002, N.40) - MEZZI STATALI	1.712.235,86	0,00	0,00	0,00	0,00	1.712.235,86	0,00
E03373		ASSEGNAZIONE DELLO STATO A VALERE SUL FONDO DI COFINANZIAMENTO DELL'OFFERTA TURISTICA (ART.6 LEGGE 29 MARZO 2001, N.135)	U25513	CONTRIBUTI IN CCAPITALE A IMPRESE PER LA REALIZZAZIONE E LA RISTRUTTURAZIONE DI OPERE INERENTI L'ATTIVITA' TURISTICA (L. 29 MARZO 2001, N.135; L. 30 DICEMBRE 1989, N.424; ARTT. 5, 6, 7, 8 E 9 L.R. 23 DICEMBRE 2002, N.40) - MEZZI STATALI	0,00	0,00	0,00	0,00	-83.620,18	83.620,18	0,00
E03373		ASSEGNAZIONE DELLO STATO A VALERE SUL FONDO DI COFINANZIAMENTO DELL'OFFERTA TURISTICA (ART.6 LEGGE 29 MARZO 2001, N.135)	U25516	CONFERIMENTO AI CONSORZI-FIDI E COOPERATIVE DI GARANZIA DI UN FONDO FINALIZZATO ALLA CONCESSIONE DI CONTRIBUTI IN CONTO INTERESSI ATTUALIZZATI AI SOCI OPERANTI NEL SETTORE TURISTICO (L. 29 MARZO 2001, N.135; ART. 10 TER. COMMA 2 DELLA L.R. 11 GENNAIO 1993, N.3 COME INSERITO DALL'ART. 7, DELLA L.R. 27 GIUGNO 1997, N.19 ABROGATA; ART. 12, COMMA 2, L.R. 23 DICEMBRE 2002, N.40) - MEZZI STATALI	0,00	0,00	0,00	0,00	0,00	0,00	33.333,33
E03379		CONTRIBUTO DELLO STATO PER IL RIMBORSO ALLE EMITTENTI LOCALI SULLA PARTITA DI ACCESSO AI MEZZI DI INFORMAZIONE DURANTE LE CAMPAGNE ELETTORALI E REFERENDARIE E PER LA COMUNICAZIONE POLITICA (ART.4, COMMA 5, L. 22 FEBBRAIO 2000, N.28).	U04432	RIMBORSO ALLE EMITTENTI LOCALI SULLA PARTITA DI ACCESSO AI MEZZI DI INFORMAZIONE DURANTE LE CAMPAGNE ELETTORALI E REFERENDARIE E PER LA COMUNICAZIONE POLITICA (ART.4, COMMA 5, LEGGE 22 FEBBRAIO 2000, N.28) - MEZZI STATALI.	60,00	0,00	0,00	0,00	0,00	60,00	0,00
E03381		ASSEGNAZIONE DELLO STATO PER L'ATTUAZIONE DEI PROGETTI DI SVILUPPO TURISTICO A CARATTERE INTERREGIONALE (ART.5, COMMA 5, L. 29 MARZO 2001, N.135 ABROGATA; ART. 1, COMMA 1227, L. 27 DICEMBRE 2006, N.296)	U25498	INTERVENTI A CARATTERE LOCALE E INTERREGIONALE PER LA REALIZZAZIONE DEI PROGETTI DI SVILUPPO TURISTICO DA ATTUARSI SIA DIRETTAMENTE CHE IN COLLABORAZIONE CON SOGGETTI ESTERNI PUBBLICI O PRIVATI (ART. 5, COMMA 5, L. 29 MARZO 2001, N.135 ABROGATA; D.D. MINISTERO ATTIVITA' PRODUTTIVE DEL 19 DICEMBRE 2003) - MEZZI STATALI	1.472.463,70	0,00	151.420,00	41.600,00	-13.000,00	1.292.443,70	0,00

Elenco analitico delle risorse vincolate rappresentate nel prospetto del risultato di amministrazione

Natura del vincolo	Capitolo Entrata	Descrizione	Capitolo Spesa	Descrizione	Risorse vincolate al 01/01/2015 (a)	Accertamenti esercizio 2015 (b)	Impegni esercizio 2015 (c)	Fondo pluriennale vincolato dell'esercizio 2015 (d)	Cancellazione dell'accertamento o eliminazione del vincolo (+) e cancellazione degli impegni (-) (e)	Risorse vincolate al 31/12/2015 (f)=(a)+(b)-(c)-(d)-(e)	Residui perenti mandati in preenzione negli esercizi precedenti e non ancora riscossi (h)
E03381	ASSEGNAZIONE DELLO STATO PER L'ATTUAZIONE DEI PROGETTI DI SVILUPPO TURISTICO A CARATTERE INTERREGIONALE (ART.5, COMMA 5, L. 29 MARZO 2001, N.135 ABROGATA; ART. 1, COMMA 1227, L. 27 DICEMBRE 2006, N. 296)	U25502	SPESA PER PRESTAZIONI PROFESSIONALI E SPECIALISTICHE PER L'ATTUAZIONE DI INTERVENTI A CARATTERE LOCALE E INTERREGIONALE PER LA REALIZZAZIONE DEI PROGETTI DI SVILUPPO TURISTICO DA ATTUARSI SIA DIRETTAMENTE CHE IN COLLABORAZIONE CON SOGGETTI ESTERNI PUBBLICI O PRIVATI (ART. 5, COMMA 5, LEGGE 29 MARZO 2001, N.135 ABROGATA; D.D. MINISTERO ATTIVITA' PRODUTTIVE DEL 19 DICEMBRE 2003) - MEZZI STATALI.	44.604,77	0,00	0,00	0,00	0,00	0,00	44.604,77	0,00
E03381	ASSEGNAZIONE DELLO STATO PER L'ATTUAZIONE DEI PROGETTI DI SVILUPPO TURISTICO A CARATTERE INTERREGIONALE (ART.5, COMMA 5, L. 29 MARZO 2001, N.135 ABROGATA; ART. 1, COMMA 1227, L. 27 DICEMBRE 2006, N. 296)	U25502	TRASFERIMENTO ALLE REGIONI CAPOFLA DELLA QUOTA DI LORO COMPETENZA DI COMPARTICIPAZIONE AI PROGETTI DI SVILUPPO TURISTICO A CARATTERE INTERREGIONALE (ART. 5, COMMA 5, L. 29 MARZO 2001, N.135 ABROGATA; D.D. MINISTERO ATTIVITA' PRODUTTIVE DEL 19 DICEMBRE 2003) - MEZZI STATALI.	78.000,00	0,00	0,00	0,00	0,00	0,00	78.000,00	0,00
E03385	ASSEGNAZIONE DELLO STATO PER LA REALIZZAZIONE DI INTERVENTI DI BONIFICA E RIPRISTINO AMBIENTALE DEI SITI INQUINATI DI INTERESSE NAZIONALE "SASSUOLO - SCANDIANO" E "FIDENZA" (ART.1, L. 9 DICEMBRE 1998, N.426 E D.M. MINISTERO DELL'AMBIENTE E DELLA TUTELA DEL TERRITORIO 18 SETTEMBRE 2001, N.469).	U35704	CONTRIBUTI IN CONTO CAPITALE A FAVORE DEI SOGGETTI PUBBLICI ATTUATORI DEGLI INTERVENTI DI BONIFICA E RIPRISTINO AMBIENTALE, COMPRESSE LA CARATTERIZZAZIONE LA PROGETTAZIONE DEGLI STESSI, DEL SITO INQUINATO DI INTERESSE NAZIONALE "SASSUOLO-SCANDIANO" (ART.1, L. 9 DICEMBRE 1998, N. 426; D.M. MINISTERO DELL'AMBIENTE E DELLA TUTELA DEL TERRITORIO 18 SETTEMBRE 2001, N. 469) - MEZZI STATALI.	2.374.567,83	0,00	39.238,48	0,00	0,00	0,00	2.335.329,35	1.025.795,10
E03385	ASSEGNAZIONE DELLO STATO PER LA REALIZZAZIONE DI INTERVENTI DI BONIFICA E RIPRISTINO AMBIENTALE DEI SITI INQUINATI DI INTERESSE NAZIONALE "SASSUOLO - SCANDIANO" E "FIDENZA" (ART.1, L. 9 DICEMBRE 1998, N.426 E D.M. MINISTERO DELL'AMBIENTE E DELLA TUTELA DEL TERRITORIO 18 SETTEMBRE 2001, N.469).	U35706	CONTRIBUTI IN CONTO CAPITALE A FAVORE DEI SOGGETTI PUBBLICI ATTUATORI DEGLI INTERVENTI DI BONIFICA E RIPRISTINO AMBIENTALE, COMPRESSE LA CARATTERIZZAZIONE E LA PROGETTAZIONE DEGLI STESSI, DEL SITO INQUINATO DI INTERESSE NAZIONALE "FIDENZA" (ART.1, L. 9 DICEMBRE 1998, N. 426; D.M. MINISTERO DELL'AMBIENTE E DELLA TUTELA DEL TERRITORIO 18 SETTEMBRE 2001, N. 469) - MEZZI STATALI.	11.462,68	0,00	0,00	0,00	0,00	0,00	11.462,68	1.127.394,54
E03387	ASSEGNAZIONE DELLO STATO PER L'ATTUAZIONE DEI PROGRAMMI REGIONALI DI CONTENIMENTO DELLE EMISSIONI DI GAS A EFFETTO SERRA (ART.8, COMMA 10, LETTERA F) L.23 DICEMBRE 1998, N.448, D.M. AMBIENTE 20 LUGLIO 2000, N. 337, D.M. AMBIENTE 21 MAGGIO 2001).	U43352	CONTRIBUTI IN CONTO CAPITALE AGLI ENTI LOCALI PER LA REALIZZAZIONE DI PROGETTI E SISTEMI TECNOLOGICI ED INFRASTRUTTURALI PER LA RIDUZIONE DEI CONSUMI ENERGETICI E DELLE EMISSIONI INQUINANTI NEL SETTORE DEL TRASPORTO PUBBLICO LOCALE E DELLA MOBILITA' URBANA (ART.8, COMMA 10, LETTERA F) L. 23 DICEMBRE 1998, N. 448, D.M. 20 LUGLIO 2000 N. 337 E D.M. 21 MAGGIO 2001) - MEZZI STATALI.	107.762,64	0,00	0,00	0,00	0,00	0,00	107.762,64	416.395,04

Elenco analitico delle risorse vincolate rappresentate nel prospetto del risultato di amministrazione

Natura del vincolo	Capitolo Entrata	Descrizione	Capitolo Spesa	Descrizione	Risorse vincolate al 01/01/2015 (a)	Accertamenti esercizio 2015 (b)	Impegni esercizio 2015 (c)	Fondo pluriennale vincolato dell'esercizio 2015 (d)	Cancellazione dell'accertamento o eliminazione del vincolo (+) e cancellazione degli impegni (-) (e)	Risorse vincolate al 31/12/2015 (f)=(a)+(b)-(c)+(d)-(e)	Residui perenti mandati in perenzione negli esercizi precedenti e non ancora riscossi (h)
E03395	TRASFERIMENTO DALLLO STATO DELLE DISPONIBILITA' FINANZIARIE PROVENIENTI DAI SOPPRESSI CONSORZI IDRAULICI DI TERZA CATEGORIA (L. 16 DICEMBRE 1993, N.520).	U39563	INTERVENTI DI DIFESA DEL SUOLO NEL BACINO DEL FIUME RENO, NEI TRATTI DI TERZA CATEGORIA - FONDI EX CONSORZI IDRAULICI DI TERZA CATEGORIA (L. 16 DICEMBRE 1993, N.520) - MEZZI STATALI.	189.301,91	0,00	0,00	0,00	0,00	0,00	189.301,91	0,00
E03398	ASSEGNAZIONE DELLO STATO PER LA REALIZZAZIONE DI INTERVENTI URGENTI E PRIORITARI PER LA MITIGAZIONE DEL RISCHIO IDROGEOLOGICO NEI COMUNI NON RICOMPRESI NELLA O.P.C.M. N. 3850/2010 (ART. 2, COMMA 240, LEGGE 23 DICEMBRE 2009, N. 191: ACCORDO COL MINISTERO DELL'AMBIENTE E DELLA TUTELA DEL TERRITORIO E DEL MARE DEL 3 NOVEMBRE 2010) - MEZZI STATALI	U39639	SPESA PER LA REALIZZAZIONE DI INTERVENTI URGENTI E PRIORITARI PER LA MITIGAZIONE DEL RISCHIO IDROGEOLOGICO NEI COMUNI NON RICOMPRESI NELLA O.P.C.M. N.3850/2010 (ART.2, COMMA 240, LEGGE 23 DICEMBRE 2009, N.191: ACCORDO COL MINISTERO DELL'AMBIENTE E DELLA TUTELA DEL TERRITORIO E DEL MARE DEL 3 NOVEMBRE 2010) - MEZZI STATALI	3.937.606,86	0,00	1.274.502,97	2.663.130,94	-2.088,38	2.061,33	0,00	0,00
E03408	ASSEGNAZIONE DELLO STATO PER INTERVENTI IN CONTO CAPITALE NEI TERRITORI COLPITI DALLE ECCEZIONALI PRECIPITAZIONI NEVOSE VERIFICATE NEL FEBBRAIO 2012 NELLE MARCHE E NELL'EMILIA-ROMAGNA (ART. 1, COMMA 290, LEGGE 24 DICEMBRE 2012 N. 228; D.P.C.M. 23 MARZO 2013)	U48219	ASSEGNAZIONE ALL'AGENZIA REGIONALE DI PROTEZIONE CIVILE PER INTERVENTI IN CONTO CAPITALE CONSEGUENTI ALLE ECCEZIONALI PRECIPITAZIONI NEVOSE NEL FEBBRAIO 2012 NEL TERRITORIO REGIONALE (ART. 1, COMMA 290, L. 24 DICEMBRE 2012, N. 228; D.P.C.M. 23 MARZO 2013 E ART. 24, COMMA 1, LETT. D), L.R. 7 FEBBRAIO 2005, N. 1) - MEZZI STATALI	6.500.466,75	3.373.253,87	8.506.298,22	0,00	0,00	1.367.422,40	0,00	0,00
E03408	ASSEGNAZIONE DELLO STATO PER INTERVENTI IN CONTO CAPITALE NEI TERRITORI COLPITI DALLE ECCEZIONALI PRECIPITAZIONI NEVOSE VERIFICATE NEL FEBBRAIO 2012 NELLE MARCHE E NELL'EMILIA-ROMAGNA (ART. 1, COMMA 290, LEGGE 24 DICEMBRE 2012 N. 228; D.P.C.M. 23 MARZO 2013)	U48230	ASSEGNAZIONE AI COMUNI E ALLE UNIONI DI COMUNI A COPERTURA DI CONTRIBUTI IN CONTO CAPITALE ALLE IMPRESE PER IL RIPRISTINO DI IMMOBILI AD USO PRODUTTIVO DANNEGGIATI IN CONSEGUENZA ALLE ECCEZIONALI PRECIPITAZIONI NEVOSE NEL MESE DI FEBBRAIO 2012 NELLE PROVINCE DI FORLÌ-CESENA E RIMINI (ART. 1, COMMA 290, L. 24 DICEMBRE 2012, N. 228; D.P.C.M. 23 MARZO 2013; D.P.C.M. 20 SETTEMBRE 2013) - MEZZI STATALI	0,00	1.734.625,66	1.734.625,65	0,00	0,00	0,01	0,00	0,00
E03408	ASSEGNAZIONE DELLO STATO PER INTERVENTI IN CONTO CAPITALE NEI TERRITORI COLPITI DALLE ECCEZIONALI PRECIPITAZIONI NEVOSE VERIFICATE NEL FEBBRAIO 2012 NELLE MARCHE E NELL'EMILIA-ROMAGNA (ART. 1, COMMA 290, LEGGE 24 DICEMBRE 2012 N. 228; D.P.C.M. 23 MARZO 2013)	U48232	ASSEGNAZIONE AI COMUNI E ALLE UNIONI DI COMUNI A COPERTURA DI CONTRIBUTI IN CONTO CAPITALE ALLE IMPRESE AGRICOLE PER IL RIPRISTINO DI IMMOBILI AD USO PRODUTTIVO DANNEGGIATI IN CONSEGUENZA ALLE ECCEZIONALI PRECIPITAZIONI NEVOSE NEL MESE DI FEBBRAIO 2012 NELLE PROVINCE DI FORLÌ-CESENA E RIMINI(ART. 1, COMMA 290, L. 24 DICEMBRE 2012, N. 228; D.P.C.M. 23 MARZO 2013;D.P.C.M. 20 SETTEMBRE 2013) - MEZZI STATALI	0,00	361.810,07	361.810,07	0,00	0,00	0,00	0,00	0,00

Elenco analitico delle risorse vincolate rappresentate nel prospetto del risultato di amministrazione

Natura del vincolo	Capitolo Entrata	Descrizione	Capitolo Spesa	Descrizione	Risorse vincolate al 01/01/2015 (a)	Accertamenti esercizio 2015 (b)	Impegni esercizio 2015 (c)	Fondo pluriennale vincolato dell'esercizio 2015 (d)	Cancellazione dell'accertamento o eliminazione del vincolo (+) e cancellazione degli impegni (-) (e)	Risorse vincolate al 31/12/2015 (f)=(a)+(b)-(c)-(d)-(e)	Residui perenti mandati in perenzione negli esercizi precedenti e non ancora riscossi (h)
	E03411	ASSEGNAZIONE DELLO STATO PER LA LATTUAZIONE DI INTERVENTI URGENTI DI PROTEZIONE CIVILE DIRETTI A FRONTEGGIARE I DANNI CONSEGUENTI AGLI EVENTI CALAMITOSI VERIFICATISI NEI MESI DA GIUGNO A DICEMBRE DELL'ANNO 1999 (ORDINANZA 18 DICEMBRE 1999, N.3027).	U48225	INTERVENTI VOLTI A FRONTEGGIARE LE SITUAZIONI DI EMERGENZA CONSEGUENTI ALLE TROMBE D'ARIA DEL 22 LUGLIO E 10 AGOSTO 1999 NELLA PROVINCIA DI PARMA, AI FENOMENI ALLUVIONALI E CONSEGUENTI DISSESTI IDROGEOLOGICI VERIFICATISI DAL 30 SETTEMBRE AL 1 OTTOBRE 1999 IN PROVINCIA DI PACEENZA, DAL 20 AL 26 OTTOBRE 1999 NELLE PROVINCE DI PARMA E PACEENZA, ED I GIORNI 6 E 7 NOVEMBRE 1999 NELLE PROVINCE DI FORLI' - CESENA E RAVENNA (ORDINANZA N. 3027 DEL 18 DICEMBRE 1999) - MEZZI STATALI.	338.469,10	0,00	0,00	0,00	0,00	338.469,10	0,00
	E03413	CONTRIBUTO DELLO STATO PER LA REALIZZAZIONE DEGLI INTERVENTI URGENTI DIRETTI A FRONTEGGIARE I DANNI CONSEGUENTI GLI EVENTI SISMICI NEL PERIODO DAL 19 APRILE AL 18 GIUGNO NEL TERRITORIO DELLE PROVINCE DI FORLI'-CESENA, RAVENNA, REGGIO EMILIA E MODENA (ORDINANZA MINISTERIALE 3 AGOSTO 2000, N.3076)	U48228	INTERVENTI VOLTI A FRONTEGGIARE I DANNI CONSEGUENTI GLI EVENTI SISMICI DEL PERIODO DAL 19 APRILE AL 18 GIUGNO 2000 NEL TERRITORIO DELLE PROVINCE DI FORLI'-CESENA, RAVENNA, REGGIO EMILIA E MODENA (ORDINANZA MINISTERIALE N. 3076 DEL 3 AGOSTO 2000 E ART. 5 ORDINANZA PRESIDENTE CONSIGLIO DEI MINISTRI N. 3265 DEL 21 FEBBRAIO 2003) - MEZZI STATALI.	804.373,59	0,00	0,00	0,00	0,00	804.373,59	0,00
	E03115	ASSEGNAZIONE DELLO STATO PER INDAGINI DI MICROZONAZIONE SISMICA (ART. 2, COMMA 1, LETT. A) O.P.C.M. 13 NOVEMBRE 2010, N. 3907; ART. 2, COMMA 1, LETT. A) O.P.C.M. 29 FEBBRAIO 2012 N. 4007; DECRETO DEL 19 MARZO 2012, REPERTORIO 1133; ART. 2, COMMA 1, LETT. A) O.C.D.P.C. 20 FEBBRAIO 2013, N. 52; DECRETO DEL 15 APRILE 2013, ART. 2, COMMA 1, LETT. A) O.C.D.P.C. 19 GIUGNO 2014, N. 171; DECRETO DEL 4 AGOSTO 2014)	U48286	CONTRIBUTI A ENTI LOCALI PER STUDI E INDAGINI DI MICROZONAZIONE SISMICA (D.L. 28 APRILE 2009, N. 77) - MEZZI STATALI	991.575,98	965.575,98	0,00	0,00	0,00	1.957.151,96	7.000,00
	E03417	ASSEGNAZIONE DELLO STATO PER INTERVENTI DI PREVENZIONE, ADEGUAMENTO O MIGLIORAMENTO SISMICO E VERIFICHE TECNICHE (D.L. 30 SETTEMBRE 2003, N. 269; D.L. 28 APRILE 2009, N. 39)	U48294	SPESA PER LA REALIZZAZIONE, ANCHE ATTRAVERSO STUDI E CONSULENZE, DELLE PROCEDURE CONNESSE ALLA CONCESSIONE DI CONTRIBUTI E PER LA COMPOSIZIONE E/O LA VERIFICA DEGLI ABACCHI REGIONALI (D.L. 28 APRILE 2009, N. 39 CONVERTITO IN L. 24 GIUGNO 2009, N. 77) - MEZZI STATALI	230.930,23	229.077,97	10.000,00	25.000,00	0,00	425.008,20	0,00

Elenco analitico delle risorse vincolate rappresentate nel prospetto del risultato di amministrazione

Natura del vincolo	Capitolo Entrata	Descrizione	Capitolo Spesa	Descrizione	Risorse vincolate al 01/01/2015 (a)	Accertamenti esercizio 2015 (b)	Impegni esercizio 2015 (c)	Fondo pluriennale vincolato dell'esercizio 2015 (d)	Cancellazione dell'accertamento o eliminazione del vincolo (+) e cancellazione degli impegni (-) (e)	Risorse vincolate al 31/12/2015 (f)=(a)+(b)-(c)-(d)-(e)	Residui perenti mandati in perenzione negli esercizi precedenti e non ancora riscossi (h)
	U48296	SPESA PER LA REALIZZAZIONE, ANCHE ATTRAVERSO STUDI E CONSULENZE, DELLE PROCEDURE CONNESSE ALLA CONCESSIONE DI CONTRIBUTI E PER LA COMPOSIZIONE E/O LA VERIFICA DEGLI ABACHI REGIONALI (D.L. 28 APRILE 2009, N. 39 CONVERTITO IN L. 24 GIUGNO 2009, N. 77) - MEZZI STATALI			25.000,00	0,00	0,00	0,00	0,00	25.000,00	0,00
	U48282	CONTRIBUTI A COMUNI, PROVINCE E USL PER LE VERIFICHE TECNICHE E GLI INTERVENTI DI MIGLIORAMENTO, O ADEGUAMENTO, SISMICO SUGLI EDIFICI (D.L. 28 APRILE 2009, N. 39 CONVERTITO CON MODIFICAZIONI, DALLA 24 NOVEMBRE 2009, N.328) - MEZZI STATALI			2.693.750,09	0,00	0,00	0,00	-141.524,10	2.835.274,19	2.214.730,23
	U48284	CONTRIBUTI A ENTI LOCALI PER INTERVENTI DI PREVENZIONE DEL RISCHIO SISMICO ATTRAVERSO INTERVENTI STRUTTURALI DI RAFFORZAMENTO LOCALE E DI MIGLIORAMENTO SISMICO DI EDIFICI (D.L. 28 APRILE 2009, N. 39 CONVERTITO IN L. 24 GIUGNO 2009, N.77) - MEZZI STATALI			10.064.875,75	7.941.529,82	4.091.988,83	806.550,42	-181.449,48	13.289.335,60	0,00
	U48288	CONTRIBUTI A FAMIGLIE PER INTERVENTI DI PREVENZIONE DEL RISCHIO SISMICO ATTRAVERSO INTERVENTI STRUTTURALI DI RAFFORZAMENTO LOCALE E DI MIGLIORAMENTO SISMICO DI EDIFICI PRIVATI (D.L. 28 APRILE 2009, N. 39 CONVERTITO IN L. 24 GIUGNO 2009, N. 77) - MEZZI STATALI			3.647.381,38	2.340.585,12	1.043.262,69	113.035,29	0,00	4.831.668,52	0,00
	U48290	CONTRIBUTI A IMPRESE PER INTERVENTI DI PREVENZIONE DEL RISCHIO SISMICO ATTRAVERSO INTERVENTI STRUTTURALI DI RAFFORZAMENTO LOCALE E DI MIGLIORAMENTO SISMICO DI EDIFICI PRIVATI (D.L. 28 APRILE 2009, N. 39 CONVERTITO IN L. 24 GIUGNO 2009, N. 77) - MEZZI STATALI			669.616,82	600.000,00	178.800,00	20.000,00	0,00	1.070.816,82	0,00
	U48292	CONTRIBUTI AD ISTITUZIONI, SOCIALI PRIVATE PER INTERVENTI DI PREVENZIONE DEL RISCHIO SISMICO ATTRAVERSO INTERVENTI STRUTTURALI E DI RAFFORZAMENTO LOCALE E DI MIGLIORAMENTO SISMICO DI EDIFICI PRIVATI (D.L. 28 APRILE 2009, N. 39 CONVERTITO IN L. 24 GIUGNO 2009, N. 77) - MEZZI STATALI			82.500,00	200.000,00	0,00	0,00	-68.312,14	350.812,14	0,00

Elenco analitico delle risorse vincolate rappresentate nel prospetto del risultato di amministrazione

Natura del vincolo	Capitolo Entrata	Descrizione	Capitolo Spesa	Descrizione	Risorse vincolate al 01/01/2015 (a)	Accertamenti esercizio 2015 (b)	Impegni esercizio 2015 (c)	Fondo pluriennale vincolato dell'esercizio 2015 (d)	Cancellazione dell'accertamento o eliminazione del vincolo (+) e cancellazione degli impegni (-) (e)	Risorse vincolate al 31/12/2015 (f)=(a)+(b)-(c)-(d)+(e)	Residui perenti mandati in prelievo negli esercizi precedenti e non ancora riscossi (h)
E03419	ASSEGNAZIONE DELLO STATO PER IL FINANZIAMENTO DI INTERVENTI URGENTI DA REALIZZARE PER PREVENIRE E FRONTEGGIARE EVENTUALI SITUAZIONI DI EMERGENZA CONNESSE A FENOMENI IDROGEOLOGICI E IDRAULICI (DIRETTIVA PRESIDENTE CONSIGLIO DEI MINISTRI 29 SETTEMBRE 2005; D.P.C.M. 19 GENNAIO 2006; D.P.C.M. 20 APRILE 2006).	U47188	TRASFERIMENTI AD ENTI DELLE AMMINISTRAZIONI LOCALI E AD APO PER IL FINANZIAMENTO DI INTERVENTI URGENTI DA REALIZZARE IN ATTUAZIONE DEGLI "INDIRIZZI OPERATIVI PER PREVENIRE E FRONTEGGIARE EVENTUALI SITUAZIONI DI EMERGENZA CONNESSE A FENOMENI IDROGEOLOGICI ED IDRAULICI" (DIRETTIVA DEL PRESIDENTE DEL CONSIGLIO DEI MINISTRI DEL 29 SETTEMBRE 2005; D.P.C.M. 19 GENNAIO 2006; D.P.C.M. 20 APRILE 2006).	MEZZI STATALI	119.905,43	0,00	0,00	0,00	0,00	119.905,43	0,00
E03419	ASSEGNAZIONE DELLO STATO PER IL FINANZIAMENTO DI INTERVENTI URGENTI DA REALIZZARE PER PREVENIRE E FRONTEGGIARE EVENTUALI SITUAZIONI DI EMERGENZA CONNESSE A FENOMENI IDROGEOLOGICI E IDRAULICI (DIRETTIVA PRESIDENTE CONSIGLIO DEI MINISTRI 29 SETTEMBRE 2005; D.P.C.M. 19 GENNAIO 2006; D.P.C.M. 20 APRILE 2006).	U47196	TRASFERIMENTI AI CONSORZI DI BONIFICA PER IL FINANZIAMENTO DI INTERVENTI URGENTI DA REALIZZARE IN ATTUAZIONE DEGLI "INDIRIZZI OPERATIVI PER PREVENIRE E FRONTEGGIARE EVENTUALI SITUAZIONI DI EMERGENZA CONNESSE A FENOMENI IDROGEOLOGICI ED IDRAULICI" (DIRETTIVA DEL PRESIDENTE DEL CONSIGLIO DEI MINISTRI DEL 29 SETTEMBRE 2005; D.P.C.M. 19 GENNAIO 2006; D.P.C.M. 20 APRILE 2006).	MEZZI STATALI	76.860,69	0,00	0,00	0,00	0,00	76.860,69	0,00
E03419	ASSEGNAZIONE DELLO STATO PER IL FINANZIAMENTO DI INTERVENTI URGENTI DA REALIZZARE PER PREVENIRE E FRONTEGGIARE EVENTUALI SITUAZIONI DI EMERGENZA CONNESSE A FENOMENI IDROGEOLOGICI E IDRAULICI (DIRETTIVA PRESIDENTE CONSIGLIO DEI MINISTRI 29 SETTEMBRE 2005; D.P.C.M. 19 GENNAIO 2006; D.P.C.M. 20 APRILE 2006).	U47220	RESTITUZIONE ALLA PRESIDENZA DEL CONSIGLIO DEI MINISTRI - DIPARTIMENTO DELLA PROTEZIONE CIVILE DI FONDI NON UTILIZZATI RELATIVI A INTERVENTI URGENTI DA REALIZZARE IN ATTUAZIONE DEGLI "INDIRIZZI OPERATIVI PER PREVENIRE E FRONTEGGIARE EVENTUALI SITUAZIONI DI EMERGENZA CONNESSE A FENOMENI IDROGEOLOGICI ED IDRAULICI" (DIRETTIVA DEL PRESIDENTE DEL CONSIGLIO DEI MINISTRI DEL 29 SETTEMBRE 2005; D.P.C.M. 19 GENNAIO 2006; D.P.C.M. 20 APRILE 2006).	MEZZI STATALI	142.003,79	0,00	0,00	0,00	0,00	142.003,79	0,00
E03421	ASSEGNAZIONE DELLO STATO FINALIZZATA ALLA DEFINITIVA CHIUSURA DI SITUAZIONI DI CRITICITA' DETERMINATESI NEL TERRITORIO DELLA REGIONE (ORDINANZA PRESIDENTE DEL CONSIGLIO DEI MINISTRI N. 3688 DEL 02.07.2008).	U47417	CONTRIBUTI AGLI ENTI LOCALI PER LA CONCESSIONE DI CONTRIBUTI A SOGGETTI PRIVATI ED ALLE ATTIVITA' PRODUTTIVE DANNEGGIATE A SEGUITO DEGLI EVENTI SISMICI PREVISTI NELLA PIANIFICAZIONE DEGLI INTERVENTI URGENTI CONSEGUENTI ALL'ORDINANZA N. 3282/2003 (ART. 4 O.P.C.M. DEL 2 LUGLIO 2008 N. 3688) - MEZZI STATALI		5.211,01	0,00	0,00	0,00	0,00	5.211,01	0,00
E03421	ASSEGNAZIONE DELLO STATO FINALIZZATA ALLA DEFINITIVA CHIUSURA DI SITUAZIONI DI CRITICITA' DETERMINATESI NEL TERRITORIO DELLA REGIONE (ORDINANZA PRESIDENTE DEL CONSIGLIO DEI MINISTRI N. 3688 DEL 02.07.2008).	U47423	SPESA PER INDAGINI E RILEVAMENTI FINALIZZATI ALLA REALIZZAZIONE E AL COMPLETAMENTO DEGLI INTERVENTI E DELLE OPERE DI PROTEZIONE CIVILE, ATTUATI DALL'AUTORITA' DI BACINO INTERREGIONALE DEL FIUME RENO, PREVISTI NELLA PIANIFICAZIONE DEGLI INTERVENTI URGENTI CONSEGUENTI ALL'ORDINANZA N. 3237/2002 (ART. 2 O.P.C.M. DEL 2 LUGLIO 2008 N. 3688) - MEZZI STATALI		25.664,94	0,00	0,00	0,00	0,00	25.664,94	0,00

Elenco analitico delle risorse vincolate rappresentate nel prospetto del risultato di amministrazione

Natura del vincolo	Capitolo Entrata	Descrizione	Capitolo Spesa	Descrizione	Risorse vincolate al 01/01/2015 (a)	Accertamenti esercizio 2015 (b)	Impegni esercizio 2015 (c)	Fondo pluriennale vincolato dell'esercizio 2015 (d)	Cancellazione dell'accertamento o eliminazione del vincolo (+) e cancellazione degli impegni (-) (e)	Risorse vincolate al 31/12/2015 (f)=(a)+(b)-(c)-(d)-(e)	Residui perenti mandati in perenzione negli esercizi precedenti e non ancora riscossi (h)
E03421	ASSEGNAZIONE DELLO STATO FINALIZZATA ALLA DEFINITIVA CHIUSURA DI SITUAZIONI DI CRITICITA' DETERMINATESI NEL TERRITORIO DELLA REGIONE (ORDINANZA PRESIDENTE DEL CONSIGLIO DEI MINISTRI N. 3688 DEL 02.07.2008).	U47425	SPESA PER LA REALIZZAZIONE ED IL COMPLETAMENTO DEGLI INTERVENTI E DELLE OPERE DI PROTEZIONE CIVILE DI COMPETENZA REGIONALE PREVISTO NELLA PIANIFICAZIONE DEGLI INTERVENTI URGENTI CONSEGUENTI ALL'ORDINANZA N. 3237/2002 (ART. 2 O.P.C.M. DEL 2 LUGLIO 2008 N. 3688) - MEZZI STATALI	291.989,21	0,00	0,00	0,00	0,00	0,00	291.989,21	0,00
E03421	ASSEGNAZIONE DELLO STATO FINALIZZATA ALLA DEFINITIVA CHIUSURA DI SITUAZIONI DI CRITICITA' DETERMINATESI NEL TERRITORIO DELLA REGIONE (ORDINANZA PRESIDENTE DEL CONSIGLIO DEI MINISTRI N. 3688 DEL 02.07.2008).	U47427	CONTRIBUTI AGI ENTI LOCALI PER LA REALIZZAZIONE ED IL COMPLETAMENTO DEGLI INTERVENTI E DELLE OPERE DI PROTEZIONE CIVILE PREVISTO NELLA PIANIFICAZIONE DEGLI INTERVENTI URGENTI CONSEGUENTI ALL'ORDINANZA N. 3237/2002 (ART. 2 O.P.C.M. DEL 2 LUGLIO 2008 N. 3688) - MEZZI STATALI	825.918,99	0,00	0,00	0,00	0,00	0,00	825.918,99	0,00
E03421	ASSEGNAZIONE DELLO STATO FINALIZZATA ALLA DEFINITIVA CHIUSURA DI SITUAZIONI DI CRITICITA' DETERMINATESI NEL TERRITORIO DELLA REGIONE (ORDINANZA PRESIDENTE DEL CONSIGLIO DEI MINISTRI N. 3688 DEL 02.07.2008).	U47429	SPESA PER LA REALIZZAZIONE ED IL COMPLETAMENTO DEGLI INTERVENTI E DELLE OPERE DI PROTEZIONE CIVILE DI COMPETENZA REGIONALE PREVISTO NELLA PIANIFICAZIONE DEGLI INTERVENTI URGENTI CONSEGUENTI ALL'ORDINANZA N. 3276/2003 (ART. 3 O.P.C.M. DEL 2 LUGLIO 2008 N. 3688) - MEZZI STATALI	82.710,58	0,00	0,00	0,00	0,00	0,00	82.710,58	0,00
E03421	ASSEGNAZIONE DELLO STATO FINALIZZATA ALLA DEFINITIVA CHIUSURA DI SITUAZIONI DI CRITICITA' DETERMINATESI NEL TERRITORIO DELLA REGIONE (ORDINANZA PRESIDENTE DEL CONSIGLIO DEI MINISTRI N. 3688 DEL 02.07.2008).	U47431	CONTRIBUTI AGI ENTI LOCALI PER LA REALIZZAZIONE ED IL COMPLETAMENTO DEGLI INTERVENTI E DELLE OPERE DI PROTEZIONE CIVILE PREVISTO NELLA PIANIFICAZIONE DEGLI INTERVENTI URGENTI CONSEGUENTI ALL'ORDINANZA N. 3292/2003 (ART. 4 O.P.C.M. DEL 2 LUGLIO 2008 N. 3688) - MEZZI STATALI	0,00	0,00	0,00	0,00	0,00	0,00	0,00	180.225,00
E03421	ASSEGNAZIONE DELLO STATO FINALIZZATA ALLA DEFINITIVA CHIUSURA DI SITUAZIONI DI CRITICITA' DETERMINATESI NEL TERRITORIO DELLA REGIONE (ORDINANZA PRESIDENTE DEL CONSIGLIO DEI MINISTRI N. 3688 DEL 02.07.2008).	U47433	SPESA PER LA REALIZZAZIONE ED IL COMPLETAMENTO DEGLI INTERVENTI E DELLE OPERE DI PROTEZIONE CIVILE DI COMPETENZA REGIONALE PREVISTO NELLA PIANIFICAZIONE DEGLI INTERVENTI URGENTI CONSEGUENTI ALL'ORDINANZA N. 3357/2004 (ART. 5 O.P.C.M. DEL 2 LUGLIO 2008 N. 3688) - MEZZI STATALI	61.818,85	0,00	0,00	0,00	0,00	0,00	61.818,85	0,00
E03421	ASSEGNAZIONE DELLO STATO FINALIZZATA ALLA DEFINITIVA CHIUSURA DI SITUAZIONI DI CRITICITA' DETERMINATESI NEL TERRITORIO DELLA REGIONE (ORDINANZA PRESIDENTE DEL CONSIGLIO DEI MINISTRI N. 3688 DEL 02.07.2008).	U47435	CONTRIBUTI AGI ENTI LOCALI PER LA REALIZZAZIONE ED IL COMPLETAMENTO DEGLI INTERVENTI E DELLE OPERE DI PROTEZIONE CIVILE PREVISTO NELLA PIANIFICAZIONE DEGLI INTERVENTI URGENTI CONSEGUENTI ALL'ORDINANZA N. 3357/2004 (ART. 5 O.P.C.M. DEL 2 LUGLIO 2008 N. 3688) - MEZZI STATALI	3.026,84	0,00	0,00	0,00	0,00	0,00	3.026,84	0,00
E03421	ASSEGNAZIONE DELLO STATO FINALIZZATA ALLA DEFINITIVA CHIUSURA DI SITUAZIONI DI CRITICITA' DETERMINATESI NEL TERRITORIO DELLA REGIONE (ORDINANZA PRESIDENTE DEL CONSIGLIO DEI MINISTRI N. 3688 DEL 02.07.2008).	U47437	SPESA PER LA REALIZZAZIONE ED IL COMPLETAMENTO DEGLI INTERVENTI E DELLE OPERE DI PROTEZIONE CIVILE DI COMPETENZA REGIONALE PREVISTO NELLA PIANIFICAZIONE DEGLI INTERVENTI URGENTI CONSEGUENTI ALL'ORDINANZA N. 3449/2005 (ART. 6 O.P.C.M. DEL 2 LUGLIO 2008 N. 3688) - MEZZI STATALI	94.214,05	0,00	0,00	0,00	0,00	0,00	94.214,05	0,00



Elenco analitico delle risorse vincolate rappresentate nel prospetto del risultato di amministrazione

Natura del vincolo	Capitolo Entrata	Descrizione	Capitolo Spesa	Descrizione	Risorse vincolate al 01/01/2015 (a)	Accertamenti esercizio 2015 (b)	Impegni esercizio 2015 (c)	Fondo pluriennale vincolato dell'esercizio 2015 (d)	Cancellazione dell'accertamento o eliminazione del vincolo (+) e cancellazione degli impegni (-) (e)	Risorse vincolate al 31/12/2015 (f)=(a)+(b)-(c)-(d)-(e)	Residui perenti mandati in preenzione negli esercizi precedenti e non ancora riscossi (h)
E03421	ASSEGNAZIONE DELLO STATO FINALIZZATA ALLA DEFINITIVA CHIUSURA DI SITUAZIONI DI CRITICITA' DETERMINATESI NEL TERRITORIO DELLA REGIONE (ORDINANZA PRESIDENTE DEL CONSIGLIO DEI MINISTRI N. 3688 DEL 02.07.2008).	U47439	CONTRIBUTI AGLI ENTI LOCALI PER LA REALIZZAZIONE ED IL COMPLETAMENTO DEGLI INTERVENTI E DELLE OPERE DI PROTEZIONE CIVILE PREVISTI NELLA PIANIFICAZIONE DEGLI INTERVENTI URGENTI CONSEGUENTI ALL'ORDINANZA N. 3449/2005 (ART. 6 O.P.C.M. DEL 2 LUGLIO 2008 N. 3688) - MEZZI STATALI	114.462,34	0,00	0,00	0,00	0,00	0,00	114.462,34	0,00
E03421	ASSEGNAZIONE DELLO STATO FINALIZZATA ALLA DEFINITIVA CHIUSURA DI SITUAZIONI DI CRITICITA' DETERMINATESI NEL TERRITORIO DELLA REGIONE (ORDINANZA PRESIDENTE DEL CONSIGLIO DEI MINISTRI N. 3688 DEL 02.07.2008).	U47441	SPESA PER INDAGINI E RILEVI FINALIZZATI ALLA REALIZZAZIONE E AL COMPLETAMENTO DEGLI INTERVENTI E DELLE OPERE DI PROTEZIONE CIVILE DI COMPETENZA REGIONALE PREVISTI NELLA PIANIFICAZIONE DEGLI INTERVENTI URGENTI CONSEGUENTI ALL'ORDINANZA N. 3449/2005 (ART. 6 O.P.C.M. DEL 2 LUGLIO 2008 N. 3688) - MEZZI STATALI	8.994,21	0,00	7.738,31	0,00	0,00	0,00	1.245,90	0,00
E03421	ASSEGNAZIONE DELLO STATO FINALIZZATA ALLA DEFINITIVA CHIUSURA DI SITUAZIONI DI CRITICITA' DETERMINATESI NEL TERRITORIO DELLA REGIONE (ORDINANZA PRESIDENTE DEL CONSIGLIO DEI MINISTRI N. 3688 DEL 02.07.2008).	U47443	CONTRIBUTI AGLI ENTI LOCALI PER STUDI, INDAGINI, RILEVI E MONITORAGGI FINALIZZATI ALLA REALIZZAZIONE E AL COMPLETAMENTO DEGLI INTERVENTI E DELLE OPERE DI PROTEZIONE CIVILE PREVISTI NELLA PIANIFICAZIONE DEGLI INTERVENTI URGENTI CONSEGUENTI ALL'ORDINANZA N. 3449/2005 (ART. 6 O.P.C.M. DEL 2 LUGLIO 2008 N. 3688) - MEZZI STATALI	387,09	0,00	0,00	0,00	0,00	0,00	387,09	0,00
E03431	ASSEGNAZIONE DELLO STATO, SUL FONDO PER LO SVILUPPO SOSTENIBILE, PER ATTIVITA' DI INFORMAZIONE, FORMAZIONE ED EDUCAZIONE AMBIENTALE (INFEA) (ART. 1, COMMI 1124 E 1125, L. 26 DICEMBRE 2006, N.296).	U36355	SPESA PER L'ATTIVITA' DI INFORMAZIONE, DOCUMENTAZIONE, COMUNICAZIONE, FORMAZIONE, QUALIFICAZIONE PROFESSIONALE E DI EDUCAZIONE AMBIENTALE ALLA SOSTENIBILITA' (ART. 1, COMMI 1124 E 1125, L. 26 DICEMBRE 2006, N.296 E ACCORDO N.162/CSR DEL 1 AGOSTO 2007) - MEZZI STATALI	37.533,70	0,00	5.990,20	0,00	0,00	0,00	31.543,50	0,00
E03431	ASSEGNAZIONE DELLO STATO, SUL FONDO PER LO SVILUPPO SOSTENIBILE, PER ATTIVITA' DI INFORMAZIONE, FORMAZIONE ED EDUCAZIONE AMBIENTALE (INFEA) (ART. 1, COMMI 1124 E 1125, L. 26 DICEMBRE 2006, N.296).	U36359	SPESA PER ATTIVITA' DI INFORMAZIONE, DOCUMENTAZIONE, COMUNICAZIONE, FORMAZIONE, QUALIFICAZIONE PROFESSIONALE E DI EDUCAZIONE AMBIENTALE ALLA SOSTENIBILITA' (ART. 1, COMMI 1124 E 1125, L. 26 DICEMBRE 2006, N.296 E ACCORDO N.162/CSR DEL 1 AGOSTO 2007) - MEZZI STATALI	176.000,00	0,00	131.000,00	45.000,00	0,00	0,00	0,00	0,00
E03432	ASSEGNAZIONE DELLO STATO PER L'ATTIVAZIONE DI UN SISTEMA DI MONITORAGGIO DELLE ACQUE COSTIERE.(ART.3, L. 31 DICEMBRE 1982, N.979).	U37175	SPESA PER IL PROGRAMMA DI MONITORAGGIO SUL CONTROLLO QUALITATIVO DELLE ACQUE MARINE COSTIERE (L.R. 31 AGOSTO 1978, N.39 E ART.3 LEGGE 31/12/1982,N.979) - MEZZI STATALI.	4.860,00	0,00	0,00	0,00	0,00	0,00	4.860,00	0,00
E03435	ASSEGNAZIONE DELLO STATO PER IL FINANZIAMENTO DELLE OPERE PREVISTE DEI PIANI STRALCIO DI ASSETTO IDROGEOLOGICO, PER L'INDIVIDUAZIONE DELLE AREE A RISCHIO E PER LE RELATIVE MISURE DI SALVAGUARDIA (ART. 142, L. 23 DICEMBRE 2000, N. 388).	U39326	SPESA PER OPERE PREVISTE DAI PIANI STRALCIO DI ASSETTO IDROGEOLOGICO, PER L'INDIVIDUAZIONE DELLE AREE A RISCHIO E PER LE RELATIVE MISURE DI SALVAGUARDIA (ART. 142, L. 23 DICEMBRE 2000, N. 388) - MEZZI STATALI.	15.424,12	0,00	0,00	0,00	0,00	0,00	15.424,12	67.702,80

Elenco analitico delle risorse vincolate rappresentate nel prospetto del risultato di amministrazione

Natura del vincolo	Capitolo Entrata	Descrizione	Capitolo Spesa	Descrizione	Risorse vincolate al 01/01/2015 (a)	Accertamenti esercizio 2015 (b)	Impegni esercizio 2015 (c)	Fondo pluriennale vincolato dell'esercizio 2015 (d)	Cancellazione dell'accertamento o eliminazione del vincolo (+) e cancellazione degli impegni (-) (e)	Risorse vincolate al 31/12/2015 (f)=(a)+(b)-(c)-(d)+(e)	Residui perenti mandati in perenzione negli esercizi precedenti e non ancora rescritti (h)
	E03438	ASSEGNAZIONE DELLO STATO PER GLI INTERVENTI DI COMPETENZA REGIONALE NEL BACINO IDROGRAFICO NAZIONALE DEL Fiume Po (L. 18 MAGGIO 1989, N.183).	U39500	SPESA PER INTERVENTI RIVOLTI ALLA RIDUZIONE DEL RISCHIO DI DISSESTO IDROGEOLOGICO, DISSESTO DELLA RETE IDROGRAFICA SUPERFICIALE, DI EROSIONE COSTIERA - SETTORI 1-2-4, BACINO Fiume Po, (DPCM 23 MARZO 1990: L.18 MAGGIO 1989, N. 183) - MEZZI STATALI.	6.028.541,54	0,00	45.995,64	560.009,74	0,00	5.422.536,16	858.090,74
	E03438	ASSEGNAZIONE DELLO STATO PER GLI INTERVENTI DI COMPETENZA REGIONALE NEL BACINO IDROGRAFICO NAZIONALE DEL Fiume Po (L. 18 MAGGIO 1989, N.183).	U39505	CONTRIBUTI PER INTERVENTI RIVOLTI ALLA RIDUZIONE DEL RISCHIO DI DISSESTO IDROGEOLOGICO, DISSESTO DELLA RETE IDROGRAFICA SUPERFICIALE DI EROSIONE COSTIERA - SETTORI 1-2-4, BACINO Fiume Po, (DPCM 23 MARZO 1990: L.18 MAGGIO 1989, N. 183) - MEZZI STATALI.	16.135,70	0,00	0,00	0,00	0,00	16.135,70	0,00
	E03438	ASSEGNAZIONE DELLO STATO PER GLI INTERVENTI DI COMPETENZA REGIONALE NEL BACINO IDROGRAFICO NAZIONALE DEL Fiume Po (L. 18 MAGGIO 1989, N.183).	U39510	SPESA PER INTERVENTI DI MANUTENZIONE DELLE OPERE DI CUI AI SETTORI 1-2-4: SERVIZIO DI PIENA E PRONTO INTERVENTO IDRAULICO, BACINO Fiume Po, (D.P.C.M. 23 MARZO 1990: L.18 MAGGIO 1989, N. 183) - MEZZI STATALI.	143.892,84	0,00	0,00	0,00	0,00	143.892,84	0,00
	E03438	ASSEGNAZIONE DELLO STATO PER GLI INTERVENTI DI COMPETENZA REGIONALE NEL BACINO IDROGRAFICO NAZIONALE DEL Fiume Po (L. 18 MAGGIO 1989, N.183).	U39515	SPESA PER INTERVENTI RIVOLTI AL DISINQUINAMENTO DELLE ACQUE E DEL SUOLO - SETTORE 5, BACINO Fiume Po, (DPCM 23 MARZO 1990: L. 18 MAGGIO 1989, N.183) - MEZZI STATALI.	154.649,74	0,00	0,00	0,00	0,00	154.649,74	0,00
	E03438	ASSEGNAZIONE DELLO STATO PER GLI INTERVENTI DI COMPETENZA REGIONALE NEL BACINO IDROGRAFICO NAZIONALE DEL Fiume Po (L. 18 MAGGIO 1989, N.183).	U39520	SPESA PER INTERVENTI PER LA RAZIONALIZZAZIONE DELL'USO DELLE RISORSE IDRICHE SUPERFICIALI E SOTTERRANEE - SETTORE 6, BACINO Fiume Po, (DPCM 23 MARZO 1990: L. 18 MAGGIO 1989, N.183) - MEZZI STATALI.	199.580,26	0,00	0,00	0,00	0,00	199.580,26	0,00
	E03438	ASSEGNAZIONE DELLO STATO PER GLI INTERVENTI DI COMPETENZA REGIONALE NEL BACINO IDROGRAFICO NAZIONALE DEL Fiume Po (L. 18 MAGGIO 1989, N.183).	U39521	CONTRIBUTI PER INTERVENTI RIVOLTI AL MIGLIORAMENTO DELL'APPROVVIGIONAMENTO IDRICO, RIUTILIZZO ECONOMIE - SETTORE 6 - BACINO Fiume Po (L. 18 MAGGIO 1989, N.183) - MEZZI STATALI.	57.462,15	0,00	0,00	0,00	0,00	57.462,15	0,00
	E03438	ASSEGNAZIONE DELLO STATO PER GLI INTERVENTI DI COMPETENZA REGIONALE NEL BACINO IDROGRAFICO NAZIONALE DEL Fiume Po (L. 18 MAGGIO 1989, N.183).	U39554	CONTRIBUTI A PROVINCE E COMUNI PER L'ADEGUAMENTO AL PIANO STRADALE PER L'ASSETTO IDROGEOLOGICO (P.A.) DEGLI STRUMENTI TERRITORIALI E URBANISTICI (P.T.C.P. E PIANI REGOLATORI) - BACINO NAZIONALE DEL Fiume Po (LEGGE 18 MAGGIO 1989, N.183) - MEZZI STATALI.	0,00	0,00	0,00	0,00	0,00	0,00	26.000,40
	E03438	ASSEGNAZIONE DELLO STATO PER GLI INTERVENTI DI COMPETENZA REGIONALE NEL BACINO IDROGRAFICO NAZIONALE DEL Fiume Po (L. 18 MAGGIO 1989, N.183).	U39616	CONTRIBUTI PER INTERVENTI RIVOLTI AL DISINQUINAMENTO DELLE ACQUE - RIUTILIZZO ECONOMIE - SETTORE 5 - BACINO Fiume Po (L. 18 MAGGIO 1989, N.183) - MEZZI STATALI.	122.883,81	0,00	0,00	0,00	0,00	122.883,81	0,00
	E03440	ASSEGNAZIONE DELLO STATO PER GLI INTERVENTI DI COMPETENZA REGIONALE NEL BACINO IDROGRAFICO INTERREGIONALE DEL Fiume Reno (L. 18 MAGGIO 1989, N.183).	U39547	SPESA PER INDAGINI, STUDI, MONITORAGGI RELATIVI ALLA PIANIFICAZIONE DI BACINO, BACINO Fiume Reno, (DPCM 23/3/90: L.18 MAGGIO 1989, N.183) - MEZZI STATALI.	17.073,29	0,00	0,00	0,00	0,00	17.073,29	0,00

Elenco analitico delle risorse vincolate rappresentate nel prospetto del risultato di amministrazione

Natura del vincolo	Capitolo Entrata	Descrizione	Capitolo Spesa	Descrizione	Risorse vincolate al 01/01/2015 (a)	Accertamenti esercizio 2015 (b)	Impegni esercizio 2015 (c)	Fondo pluriennale vincolato dell'esercizio 2015 (d)	Cancellazione dell'accertamento o eliminazione del vincolo (+) e cancellazione degli impegni (-) (e)	Risorse vincolate al 31/12/2015 (f)=(a)+(b)-(c)-(d)+(e)	Residui perenti mandati in prelievo negli esercizi precedenti e non ancora riscossi (h)
	E03440	ASSEGNAZIONE DELLO STATO PER GLI INTERVENTI DI COMPETENZA REGIONALE NEL BACINO IDROGRAFICO INTERREGIONALE DEL Fiume Reno (L. 18 MAGGIO 1989, N.183).	U39560	SPESA PER INTERVENTI RIVOLTI ALLA RIDUZIONE DEL RISCHIO DI DISSESTO IDROGEOLOGICO, DISSESTO DELLA RETE IDROGRAFICA SUPERFICIALE, DI EROSIONE COSTIERA - SETTORI 1-2-4, BACINO Fiume Reno (DPCM 23 MARZO 1990, L.18 MAGGIO 1989, N.183) - MEZZI STATALI.	2.891.641,70	0,00	271.722,50	129.002,91	-69,79	2.490.968,08	844.586,30
	E03440	ASSEGNAZIONE DELLO STATO PER GLI INTERVENTI DI COMPETENZA REGIONALE NEL BACINO IDROGRAFICO INTERREGIONALE DEL Fiume Reno (L. 18 MAGGIO 1989, N.183).	U39560	SPESA PER INTERVENTI DI MANUTENZIONE DELLE OPERE DI CUI AI SETTORI 1-2-4: SERVIZIO DI PIENA E PRONTO INTERVENTO IDRAULICO BACINO Fiume Reno (D.P.C.M. 23 MARZO 1990, L.18 MAGGIO 1989, N. 183) - MEZZI STATALI.	53.691,49	0,00	0,00	0,00	0,00	53.691,49	0,00
	E03442	ASSEGNAZIONE DELLO STATO PER GLI INTERVENTI DI COMPETENZA REGIONALE NEI BACINI IDROGRAFICI INTERREGIONALI DEI Fiumi Marecchia e Conca (L. 18 MAGGIO 1989, N.183).	U39590	SPESA PER INDAGINI, STUDI, MONITORAGGI RELATIVI ALLA PIANIFICAZIONE DI BACINO, BACINO Fiume Marecchia e Conca, (DPCM 23/3/90; L. 18 MAGGIO 1989, N.183) - MEZZI STATALI	0,00	0,00	0,00	0,00	0,00	0,00	0,00
	E03442	ASSEGNAZIONE DELLO STATO PER GLI INTERVENTI DI COMPETENZA REGIONALE NEI BACINI IDROGRAFICI INTERREGIONALI DEI Fiumi Marecchia e Conca (L. 18 MAGGIO 1989, N.183).	U39600	SPESA PER INTERVENTI RIVOLTI ALLA RIDUZIONE DEL RISCHIO DI DISSESTO IDROGEOLOGICO, DISSESTO DELLA RETE IDROGRAFICA SUPERFICIALE, DI EROSIONE COSTIERA - SETTORI 1-2-4, BACINI Fiume Marecchia e Conca, (DPCM 23 MARZO 1990, L. 18 MAGGIO 1989, N. 183) - MEZZI STATALI.	184.634,90	0,00	0,00	0,00	0,00	184.634,90	69.588,06
	E03442	ASSEGNAZIONE DELLO STATO PER GLI INTERVENTI DI COMPETENZA REGIONALE NEI BACINI IDROGRAFICI INTERREGIONALI DEI Fiumi Marecchia e Conca (L. 18 MAGGIO 1989, N.183).	U39610	SPESA PER INTERVENTI DI MANUTENZIONE DELLE OPERE DI CUI AI SETTORI 1-2-4: SERVIZIO DI PIENA E PRONTO INTERVENTO IDRAULICO, BACINI Fiumi Marecchia e Conca, (DPCM 23 MARZO 1990, L. 18 MAGGIO 1989, N. 183) - MEZZI STATALI.	10.530,27	0,00	0,00	0,00	0,00	10.530,27	0,00
	E03444	ASSEGNAZIONE DELLO STATO PER GLI INTERVENTI DI COMPETENZA REGIONALE NEI BACINI IDROGRAFICI REGIONALI (L. 18 MAGGIO 1989, N.183).	U39692	SPESA PER INDAGINI, STUDI, MONITORAGGI RELATIVI ALLA PIANIFICAZIONE DI BACINO, BACINI REGIONALI (DPCM 23/3/90; L. 18 MAGGIO 1989, N.183) - MEZZI STATALI	0,00	0,00	0,00	0,00	-1,87	1,87	0,00
	E03444	ASSEGNAZIONE DELLO STATO PER GLI INTERVENTI DI COMPETENZA REGIONALE NEI BACINI IDROGRAFICI REGIONALI (L. 18 MAGGIO 1989, N.183).	U39690	SPESA PER INTERVENTI RIVOLTI ALLA RIDUZIONE DEL RISCHIO DI DISSESTO IDROGEOLOGICO, DISSESTO DELLA RETE IDROGRAFICA SUPERFICIALE, DI EROSIONE COSTIERA - SETTORI 1-2-4, BACINI REGIONALI, (DPCM 23 MARZO 1990, L. 18 MAGGIO 1989, N.183) - MEZZI STATALI.	2.236.857,77	0,00	45.706,64	0,00	-46.409,09	2.237.560,22	16.286,67
	E03444	ASSEGNAZIONE DELLO STATO PER GLI INTERVENTI DI COMPETENZA REGIONALE NEI BACINI IDROGRAFICI REGIONALI (L. 18 MAGGIO 1989, N.183).	U39665	SPESA PER INTERVENTI RIVOLTI AL DISINQUANAMENTO DELLE ACQUE E DEL SUOLO - SETTORE 5, BACINI REGIONALI, (DPCM 23 MARZO 1990, L. 18 MAGGIO 1989, N. 183) - MEZZI STATALI.	0,00	0,00	0,00	0,00	0,00	0,00	0,00
	E03444	ASSEGNAZIONE DELLO STATO PER GLI INTERVENTI DI COMPETENZA REGIONALE NEI BACINI IDROGRAFICI REGIONALI (L. 18 MAGGIO 1989, N.183).	U39667	CONTRIBUTI PER INTERVENTI RIVOLTI AL DISINQUANAMENTO DELLE ACQUE E DEL SUOLO, RUTILIZZO ECONOMICHE - SETTORE 5, BACINI REGIONALI, (DPCM 23 MARZO 1990, L. 18 MAGGIO 1989, N. 183) - MEZZI STATALI.	176.249,36	0,00	0,00	0,00	0,00	176.249,36	0,00

Elenco analitico delle risorse vincolate rappresentate nel prospetto del risultato di amministrazione

Natura del vincolo	Capitolo Entrata	Descrizione	Capitolo Spesa	Descrizione	Risorse vincolate al 01/01/2015 (a)	Accertamenti esercizio 2015 (b)	Impegni esercizio 2015 (c)	Fondo pluriennale vincolato dell'esercizio 2015 (d)	Cancellazione dell'accertamento o eliminazione del vincolo (+) e cancellazione degli impegni (-) (e)	Risorse vincolate al 31/12/2015 (f)=(a)+(b)-(c)-(d)+(e)	Residui perenti mandati in perenzione negli esercizi precedenti e non ancora riscossi (h)
E03444	ASSEGNAZIONE DELLO STATO PER GLI INTERVENTI DI COMPETENZA REGIONALE NEI BACINI IDROGRAFICI REGIONALI (L. 18 MAGGIO 1989, N.183).	U39670	SPESA PER INTERVENTI PER LA RAZIONALIZZAZIONE DELL'USO DELLE RISORSE IDRICHE SUPERFICIALI E SOTTERRANEE -SETTORE 6, BACINI REGIONALI (DPCM 23 MARZO 1990, L. 18 MAGGIO 1989, N.183) - MEZZI STATALI.		0,00	0,00	0,00	0,00	0,00	0,00	0,00
E03444	ASSEGNAZIONE DELLO STATO PER GLI INTERVENTI DI COMPETENZA REGIONALE NEI BACINI IDROGRAFICI REGIONALI (L. 18 MAGGIO 1989, N.183).	U39672	CONTRIBUTI PER INTERVENTI PER LA RAZIONALIZZAZIONE DELL'USO DELLE RISORSE IDRICHE SUPERFICIALI E SOTTERRANEE, RIUTILIZZO ECONOMIE - SETTORE 6, BACINI REGIONALI (DPCM 23 MARZO 1990, L. 18 MAGGIO 1989, N.183) - MEZZI STATALI.		11.625,58	0,00	0,00	0,00	0,00	11.625,58	0,00
E03447	ASSEGNAZIONE DELLO STATO PER GLI INTERVENTI DI COMPETENZA REGIONALE NEL BACINO IDROGRAFICO NAZIONALE DEL Fiume Tevere (L. 18 MAGGIO 1989, N. 183).	U39606	SPESA PER INTERVENTI RIVOLTI ALLA RIDUZIONE DEL RISCHIO DI DISSESTO IDROGEOLOGICO, DISSESTO DELLA RETE IDROGRAFICA SUPERFICIALE, DI EROSIONE COSTIERA - SETTORI 1-2-4, BACINO Fiume Tevere (D.P.C.M. 23 MARZO 1990, L. 18 MAGGIO 1989, N.183) - MEZZI STATALI.		10.792,94	0,00	0,00	0,00	0,00	10.792,94	0,00
E03450	ASSEGNAZIONE DELLO STATO PER GLI INTERVENTI URGENTI RELATIVI A DANNI CAUSATI DAL MALTEMPO DEL GIUGNO 1990 E GENNAIO 1991 (ORDINANZA N. 2183/FPC DEL 4 DICEMBRE 1991)	U48052	INTERVENTI URGENTI CONSEGUENTI ALLE ECCEZIONALI AVVERSAE ATMOSFERICHE RELATIVE AL PERIODO GIUGNO 1990 - GENNAIO 1991 PER DANNI AL REGIME IDRAULICO, ALLE INFRASTRUTTURE, ALLA RETE VIARIA ED AGLI EDIFICI PUBBLICI (L. 3 LUGLIO 1991, N.195; ORDINANZA N. 2183/FPC DEL 4 DICEMBRE 1991; D.M.PROT.CIVILE DEL 8 AGOSTO 1992, N. 681) - MEZZI STATALI.		11.315,09	0,00	0,00	0,00	0,00	11.315,09	0,00
E03462	ASSEGNAZIONE DELLO STATO PER GLI INTERVENTI URGENTI A SOSTEGNO DELL'OCCUPAZIONE NEI SETTORI DELLA MANUTENZIONE IDRAULICA E FORESTALE NEL BACINO NAZIONALE DEL Fiume Po (L. 19 LUGLIO 1983, N.236, L. 18 MAGGIO 1989, N.183).	U39627	INTERVENTI URGENTI A SOSTEGNO DELL'OCCUPAZIONE NEI SETTORI DELLA MANUTENZIONE IDRAULICA E FORESTALE, BACINO Fiume Po (D.L. 20 MAGGIO 1983, N.148 ART.3, COMMA 1 CONVERTITO NELLA LEGGE 19 LUGLIO 1983, N.236; LEGGE 18 MAGGIO 1989, N.183) - MEZZI STATALI.		1.875,25	0,00	0,00	0,00	0,00	1.875,25	0,00
E03460	ASSEGNAZIONE DELLO STATO PER LA CONSERVAZIONE E LA DIFESA DAGLI INCENDI DEL PATRIMONIO BOSCHIVO NAZIONALE (ART.12, COMMA 2, LEGGE 21 NOVEMBRE 2000, N.353).	U47127	TRASFERIMENTI AD ENTI DELLE AMMINISTRAZIONI LOCALI PER L'ESERCIZIO DELLE FUNZIONI CONFERITE DALLO STATO AI FINI DELLA CONSERVAZIONE E DELLA DIFESA DAGLI INCENDI DEL PATRIMONIO BOSCHIVO NAZIONALE (ART. 12, COMMA 2, L. 21 NOVEMBRE 2000, N.353) - MEZZI STATALI		48.193,18	0,00	0,00	0,00	0,00	48.193,18	12.500,00

Elenco analitico delle risorse vincolate rappresentate nel prospetto del risultato di amministrazione

Natura del vincolo	Capitolo Entrata	Descrizione	Capitolo Spesa	Descrizione	Risorse vincolate al 01/01/2015 (a)	Accertamenti esercizio 2015 (b)	Impegni esercizio 2015 (c)	Fondo pluriennale vincolato dell'esercizio 2015 (d)	Cancellazione dell'accertamento o eliminazione del vincolo (+) e cancellazione degli impegni (-) (e)	Risorse vincolate al 31/12/2015 (f)=(a)+(b)-(c)-(d)-(e)	Residui perenti mandati in previdenza negli esercizi precedenti e non ancora riscossi (h)
E03461	ASSEGNAZIONE DELLO STATO PER L'ATTUAZIONE DEGLI INTERVENTI URGENTI ED INDIFFERIBILI A SALVAGUARDIA DELLA PUBBLICA INCOLUMITA' E RELATIVI AL RIPRISTINO DEI SERVIZI DI PRIMA NECESSITA' A FAVORE DELLE ZONE COLPITE DALLE ECCEZIONALI AVVERSITA' ATMOSFERICHE E DEGLI EVENTI ALLUVIONALI DEL MESE DI NOVEMBRE 1994 (ART. 2-COMMA 1 D.L. 24 NOVEMBRE 1994, N. 646)	TRASFERIMENTO DI FONDI AGLI ENTI LOCALI PER IL RIPRISTINO DEI DANNI CONSEGUENTI AGLI EVENTI ALLUVIONALI DELLA PRIMA DECADE DEL MESE DI NOVEMBRE 1994 (ART. 2, COMMA 1, E ART. 3 LETT. A) D.L. 24 NOVEMBRE 1994, N. 646) - MEZZI STATALI.	89.105,26	0,00	0,00	0,00	0,00	0,00	89.105,26	0,00	
E03467	ASSEGNAZIONE DELLO STATO PER INTERVENTI NELLE AREE CRITICHE AD ELEVATA CONCENTRAZIONE DI ATTIVITA' INDUSTRIALE E PORTUALI DI RAVENNA (D.L. N. 111 DELL'8 MARZO 1996 E D.M. N. 105 DEL 22 SETTEMBRE 1995)	INTERVENTI PER LA DELOCALIZZAZIONE DELLO SCALO FERROVIARIO DELLE MERCI PERICOLOSE DAL CENTRO CITTADINO DI RAVENNA ALLA ZONA PORTUALE (ART. 7, L. 8 LUGLIO 1986, N. 349 COME MODIFICATO DALL'ART. 6 DELLA L. 28 AGOSTO 1988, N. 305; ART.21 BIS DPR 17 MAGGIO 1988, N. 175 COME INSERITO DALL'ART. 23, COMMA 1, D.L. 8 MARZO 1996, N. 111) - MEZZI STATALI.	1.069.990,20	0,00	0,00	0,00	0,00	0,00	1.069.990,20	0,00	
E03467	ASSEGNAZIONE DELLO STATO PER INTERVENTI NELLE AREE CRITICHE AD ELEVATA CONCENTRAZIONE DI ATTIVITA' INDUSTRIALE E PORTUALI DI RAVENNA (D.L. N. 111 DELL'8 MARZO 1996 E D.M. N. 105 DEL 22 SETTEMBRE 1995)	REALIZZAZIONE DEL DISPOSITIVO DI SICUREZZA "TRAFFIC CONTROL SYSTEM (TCS)" PER IL CONTROLLO DEL TRASPORTO NAVALE DI SOSTANZE PERICOLOSE NEL PORTO DI RAVENNA (ART. 7, L. 8 LUGLIO 1986, N. 349 COME MODIFICATO DALL'ART. 6 DELLA L. 28 AGOSTO 1988, N. 305; ART. 21 BIS D.P.R. 17 MAGGIO 1988, N. 175 COME INSERITO DALL'ART. 23, COMMA 1, D.L. 8 MARZO 1996, N. 111; L. 19 MAGGIO 1997, N. 137) - MEZZI STATALI.	903.799,57	0,00	0,00	0,00	0,00	0,00	903.799,57	0,00	
E03467	ASSEGNAZIONE DELLO STATO PER INTERVENTI NELLE AREE CRITICHE AD ELEVATA CONCENTRAZIONE DI ATTIVITA' INDUSTRIALE E PORTUALI DI RAVENNA (D.L. N. 111 DELL'8 MARZO 1996 E D.M. N. 105 DEL 22 SETTEMBRE 1995)	PROGETTAZIONE E REALIZZAZIONE DEL SISTEMA DI MONITORAGGIO DEI PARAMETRI E DEI PRECURSORI DI SICUREZZA E DI CONTROLLO AMBIENTALE DELL'AREA CRITICA DI RAVENNA (ART. 7, L. 8 LUGLIO 1986, N. 349 COME MODIFICATO DALL'ART. 6 DELLA L. 28 AGOSTO 1988, N. 305; ART. 21 BIS DPR 17 MAGGIO 1988, N. 175 COME INSERITO DALL'ART. 23, COMMA 1, D.L. 8 MARZO 1996, N. 111) - MEZZI STATALI.	560.640,08	0,00	0,00	0,00	0,00	0,00	560.640,08	0,00	
E03469	ASSEGNAZIONE DELLO STATO PER L'ATTUAZIONE DEL PIANO DI INTERVENTI DIRETTI AD ELIMINARE I RISCHI DERIVANTI DA DISSESTI IDROGEOLOGICI E DA MOVIMENTI FRANOSI (ART. 1 SEPTIES, D.L. 28 AGOSTO 1995, N.364 CONVERTITO CON MODIFICAZIONI DALLA L. 27 OTTOBRE 1995, N.438, COME MODIFICATO DALL'ART.11, COMMA 4 BIS, D.L. 29 DICEMBRE 1995, N.580, CONVERTITO CON MODIFICAZIONI DALLA L. 26 FEBBRAIO 1996, N.74)	INTERVENTI DIRETTI AD ELIMINARE I RISCHI DERIVANTI DA DISSESTI IDROGEOLOGICI E DA MOVIMENTI FRANOSI (ART. 1 SEPTIES, L.27 OTTOBRE 1995, N. 438 E SUCCESSIVE MODIFICAZIONI; D.P.C.M. 10 APRILE 1996) - MEZZI STATALI.	47.317,31	0,00	0,00	0,00	0,00	0,00	47.317,31	0,00	

Elenco analitico delle risorse vincolate rappresentate nel prospetto del risultato di amministrazione

Natura del vincolo	Capitolo Entrata	Descrizione	Capitolo Spesa	Descrizione	Risorse vincolate al 01/01/2015 (a)	Accertamenti esercizio 2015 (b)	Impegni esercizio 2015 (c)	Fondo pluriennale vincolato dell'esercizio 2015 (d)	Cancellazione dell'accertamento o eliminazione del vincolo (+) e cancellazione degli impegni (-) (e)	Risorse vincolate al 31/12/2015 (f)=(a)+(b)-(c)-(d)+(e)	Residui perenti mandati in preenzione negli esercizi precedenti e non ancora riscossi (h)
E03476		ASSEGNAZIONE DELLO STATO PER L'ATTUAZIONE DI INTERVENTI DI MESSA IN SICUREZZA DEL TERRITORIO NAZIONALE DAL DISSESTO IDROGEOLOGICO (ART. 32, COMMA 10, D.L. 30 SETTEMBRE 2003, N. 269 CONVERTITO CON L. 24 NOVEMBRE 2003, N. 326).	U39335	SPESA PER L'ATTUAZIONE DI INTERVENTI DI MESSA IN SICUREZZA DEL TERRITORIO NAZIONALE DAL DISSESTO IDROGEOLOGICO (ART. 32, COMMA 10 D.L. 30 SETTEMBRE 2003, N.269 CONVERTITO IN LEGGE 24 NOVEMBRE 2003, N.326) - MEZZI STATALI	959.585,12	0,00	0,00	0,00	0,00	959.585,12	0,00
E03477		ASSEGNAZIONE DELLO STATO PER L'ATTUAZIONE DI INTERVENTI URGENTI DI DIFESA DEL SUOLO (ART.1, COMMA 2, L. 3 AGOSTO 1998, N.267, ART. 1, COMMA 5, L. 11 DICEMBRE 2000, N.365, ART. 1, COMMA 432, L. 23 DICEMBRE 2005, N.286).	U39320	SPESA PER L'ATTUAZIONE DI INTERVENTI URGENTI DI DIFESA DEL SUOLO (ART. 1, COMMA 2 LEGGE 3 AGOSTO 1998, N. 267, ART. 1, COMMA 5, LEGGE 11 DICEMBRE 2000, N.365, ART. 1, COMMA 432, LEGGE 23 DICEMBRE 2005, N.286) - MEZZI STATALI	6.909.117,33	0,00	1.121.598,66	1.593.976,18	-766.244,55	4.979.787,32	287.044,53
E03477		ASSEGNAZIONE DELLO STATO PER L'ATTUAZIONE DI INTERVENTI URGENTI DI DIFESA DEL SUOLO (ART.1, COMMA 2, L. 3 AGOSTO 1998, N.267, ART.1, COMMA 5, L. 11 DICEMBRE 2000, N.365, ART. 1, COMMA 432, L. 23 DICEMBRE 2005, N.286).	U39328	SPESA PER INDAGINI PER L'ATTUAZIONE DI INTERVENTI URGENTI DI DIFESA DEL SUOLO (ART. 1, COMMA 432, L. 23 DICEMBRE 2005, N.286) - MEZZI STATALI	21.735,56	0,00	0,00	0,00	0,00	21.735,56	0,00
E03487		ASSEGNAZIONE DELLO STATO PER CONSULENZE LIBERO - PROFESSIONALI NELL'AMBITO DI ATTIVITA' STRAORDINARIE DI POLIZIA IDRAULICA E DI CONTROLLO SUL TERRITORIO (ART.2, COMMA 8, D.L. 12 OTTOBRE 2000, N.279 CONVERTITO CON L.11 DICEMBRE 2000, N.365).	U39262	SPESA PER CONSULENZE LIBERO-PROFESSIONALI, DA RETRIBUIRE A VACAZIONE, AI SENSI DELL'ART. 32 DELLA L. 2 MARZO 1949, N. 144 E SUCCESSIVE MODIFICAZIONI, PER ATTIVITA' STRAORDINARIA DI POLIZIA IDRAULICA E DI CONTROLLO SUL TERRITORIO (ART. 2, C. 8 D.L. 12 OTTOBRE 2000, N. 279 CONVERTITO CON L. 11 DICEMBRE 2000, N. 365) - MEZZI STATALI.	14.292,38	0,00	0,00	0,00	0,00	14.292,38	0,00
E03489		ASSEGNAZIONE DELLO STATO PER L'ATTUAZIONE DEGLI INTERVENTI URGENTI PER IL RIASSETTO TERRITORIALE DELLE AREE A RISCHIO IDROGEOLOGICO (L. 3 AGOSTO 1998, N. 267, ART. 16, L. 31 LUGLIO 2002, N. 179).	U31177	CONTRIBUTI AI COMUNI PER IL RIASSETTO TERRITORIALE DELLE AREE A RISCHIO IDROGEOLOGICO (LEGG. 3 AGOSTO 1998, N.267, ART. 16, DELLA LEGGE 31 LUGLIO 2002, N.179 - L.R. N.25/2001 ARTT. 2 E 3) - MEZZI STATALI	722.958,42	0,00	292.200,00	194.800,00	0,00	235.958,42	0,00
E03489		ASSEGNAZIONE DELLO STATO PER L'ATTUAZIONE DEGLI INTERVENTI URGENTI PER IL RIASSETTO TERRITORIALE DELLE AREE A RISCHIO IDROGEOLOGICO (L. 3 AGOSTO 1998, N. 267, ART. 16, L. 31 LUGLIO 2002, N. 179).	U39330	INTERVENTI URGENTI PER IL RIASSETTO TERRITORIALE DELLE AREE A RISCHIO IDROGEOLOGICO (LEGG. 3 AGOSTO 1998, N.267, ART. 16, DELLA LEGGE 31 LUGLIO 2002, N.179) - MEZZI STATALI	2.006.306,75	0,00	217.691,98	8.897,13	-4.619,93	1.784.329,67	74.333,71
E03528		ASSEGNAZIONE DELLO STATO PER IL COFINANZIAMENTO DEGLI INTERVENTI PREVISTI NELL'AMBITO DEL PROGRAMMA SOLARE TERMICO (D.D. DEL 21 DICEMBRE 2001, N.972/2001/SIARDEC).	U32118	CONTRIBUTI IN CONTO CAPITALE PER LA REALIZZAZIONE DI INTERVENTI VOLTI ALLA ATTUAZIONE DEL PROGRAMMA SOLARE-TERMICO (D.D. 972/2001/SIARDEC DEL 21/12/2001) - MEZZI STATALI	0,00	0,00	0,00	0,00	0,00	0,00	107.745,62
E03529		ASSEGNAZIONE DELLO STATO PER LA CONCESSIONE DEGLI INCENTIVI PER LA REALIZZAZIONE DI RILEVI GEOFISICI, CONCESSIONI DI COLTIVAZIONE PER IDROCARBURI, ACCERTAMENTI MINERARI RIGUARDANTI LO STOCCAGGIO DI GAS NATURALI (D. LGS. 23 MAGGIO 2000, N.164 E D.M. 29 NOVEMBRE 2002).	U32155	CONTRIBUTI AI TITOLARI DI PERMESSI DI RICERCA E CONCESSIONI DI COLTIVAZIONE PER IDROCARBURI, PER LA REALIZZAZIONE DI RILEVI GEOFISICI E PER ACCERTAMENTI MINERARI RIGUARDANTI LO STOCCAGGIO DI GAS NATURALI (D.LGS. 23 MAGGIO 2000, N.164 E D.M. 29 NOVEMBRE 2002) - MEZZI STATALI.	3.475.509,85	0,00	0,00	0,00	-1.872.454,48	5.348.364,33	0,00

Elenco analitico delle risorse vincolate rappresentate nel prospetto del risultato di amministrazione

Natura del vincolo	Capitolo Entrata	Descrizione	Capitolo Spesa	Descrizione	Risorse vincolate al 01/01/2015 (a)	Accertamenti esercizio 2015 (b)	Impegni esercizio 2015 (c)	Fondo pluriennale vincolato dell'esercizio 2015 (d)	Cancellazione dell'accertamento o eliminazione del vincolo (+) e cancellazione degli impegni (-) (e)	Risorse vincolate al 31/12/2015 (f)=(a)+(b)-(c)-(d)+(e)	Residui perenti mandati in prelievo negli esercizi precedenti e non ancora riscossi (h)
	E03670	ASSEGNAZIONE DELLO STATO PER INTERVENTI DI RISANAMENTO ATMOSFERICO E ACUSTICO NELLE AREE URBANE APPROVATI NEL PROGRAMMA TRIENNALE 1994-1996 PER LA TUTELA AMBIENTALE (ART.7, L. 28 AGOSTO 1989, N.305; DELIBERA CIPE 21 DICEMBRE 1989, PUNTO 2.1.2 E SUCCESSIVE MODIFICAZIONI)	U37040	RESTITUZIONE ALL'AMBIENTE DI SOMME INCASSATE DERIVANTI DA ECCEZIONI VERIFICATE NELLA GESTIONE DEGLI INTERVENTI DI RISANAMENTO ATMOSFERICO ED ACUSTICO INCLUSI NELL'AREA PROGRAMMATA "AREE URBANE" (ART.7, LEGGE 28 AGOSTO 1989, N.305; DELIBERA CIPE 21 DICEMBRE 1993, PUNTO 2.1.2) - MEZZI STATALI	0,00	0,00	0,00	0,00	-25.822,85	25.822,85	0,00
	E03682	ASSEGNAZIONE DELLO STATO PER IL FINANZIAMENTO DEL P.T.T.A. 1994-96 RELATIVO AL PROGRAMMA "AREE NATURALI PROTETTE" PER GLI INTERVENTI DEL PARCO NAZIONALE DELLE FORESTE CASENTINESI, DEL MONTE FALTERONA E DI CAMPIGNA (ART.10, L. 28 AGOSTO 1989, N.305)	U36302	INTERVENTI NEL PARCO NAZIONALE DELLE FORESTE CASENTINESI DEL MONTE FALTERONA E DI CAMPIGNA PREVISTI NEL PROGRAMMA "AREE NATURALI PROTETTE" E COMPRESI NEL PIANO TRIENNALE DI TUTELA AMBIENTALE (PTTA 1994-96) - (DELIBERA CIPE 21 DICEMBRE 1993, L. 305/89) - MEZZI STATALI	5.175,83	0,00	0,00	0,00	0,00	5.175,83	0,00
	E03601	ASSEGNAZIONE DELLO STATO PER ATTIVITA' DI MONITORAGGIO E STUDIO IN MATERIA DI TUTELA DELLE ACQUE DALL'INQUINAMENTO (D.LGS.11 MAGGIO 1999, N.152 SOSTITUITO DAL D.LGS. 3 APRILE 2006, N. 152; ART. 4, COMMA 176, L. 24 DICEMBRE 2003, N. 350).	U37230	SPESA PER CONSULENZE PER ATTIVITA' DI MONITORAGGIO E STUDIO IN MATERIA DI TUTELA DELLE ACQUE DA INQUINAMENTO (D.LGS. 11 MAGGIO 1999, N. 152 SOSTITUITO DAL D.LGS. 3 APRILE 2006, N. 152; ART. 4, COMMA 176, L. 24 DICEMBRE 2003, N.350) - MEZZI STATALI	0,00	0	0,00	0,00	0,00	0,00	0,00
	E03601	ASSEGNAZIONE DELLO STATO PER ATTIVITA' DI MONITORAGGIO E STUDIO IN MATERIA DI TUTELA DELLE ACQUE DALL'INQUINAMENTO (D.LGS.11 MAGGIO 1999, N.152 SOSTITUITO DAL D.LGS. 3 APRILE 2006, N. 152; ART. 4, COMMA 176, L. 24 DICEMBRE 2003, N. 350).	U37234	SPESA PER PRESTAZIONI PROFESSIONALI PER ATTIVITA' DI MONITORAGGIO E STUDIO IN MATERIA DI TUTELA DELLE ACQUE DA INQUINAMENTO (D.LGS. 11 MAGGIO 1999, N. 152 SOSTITUITO DAL D.LGS. 3 APRILE 2006, N. 152; ART. 4, COMMA 176, L. 24 DICEMBRE 2003, N.350) - MEZZI STATALI	121.000,01	121.000,00	39.200,00	35.800,00	0,00	167.000,01	0,00
	E03602	ASSEGNAZIONE DELLO STATO PER LA REALIZZAZIONE DEGLI INTERVENTI DI RISANAMENTO AMBIENTALE NELL'AREA A RISCHIO CONOIDI P.T.T.A. 1994-1996 (ART.6, L. 28 AGOSTO 1989, N.305; DELIBERA CIPE 21 DICEMBRE 1993, D.M. AMBIENTE 10 FEBBRAIO 1998, N.9672/ARS).	U37294	CONTRIBUTI PER LA REALIZZAZIONE DEGLI INTERVENTI DI COLLETTAMENTO E DEPURAZIONE DELLE ACQUE REFLUE (ART. 6 LEGGE 23 MAGGIO 1997, N.135; DECRETO MINISTERO AMBIENTE N. 616 DEL 28 LUGLIO 1997; DECRETO MINISTERO AMBIENTE N. 9672/ARS DEL 10 FEBBRAIO 1998) - MEZZI STATALI	0,00	0,00	0,00	0,00	0,00	0,00	382.819,32
	E03602	ASSEGNAZIONE DELLO STATO PER LA REALIZZAZIONE DEGLI INTERVENTI DI RISANAMENTO AMBIENTALE NELL'AREA A RISCHIO CONOIDI P.T.T.A. 1994-1996 (ART.6, L. 28 AGOSTO 1989, N.305; DELIBERA CIPE 21 DICEMBRE 1993, D.M. AMBIENTE 10 FEBBRAIO 1998, N.9672/ARS).	U37296	OPERE DI RISANAMENTO AMBIENTALE NELL'AREA A RISCHIO CONOIDI P.T.T.A. 94-96 (ART. 6 LEGGE 28 AGOSTO 1989, N.305; DELIBERA CIPE 21 DICEMBRE 1993, E SUCCESSIVE MODIFICAZIONI - DECRETO MINISTERO AMBIENTE N. 9672/ARS DEL 10 FEBBRAIO 1998) - MEZZI STATALI	0,00	0,00	0,00	0,00	0,00	0,00	0,00

Elenco analitico delle risorse vincolate rappresentate nel prospetto del risultato di amministrazione

Natura del vincolo	Capitolo Entrata	Descrizione	Capitolo Spesa	Descrizione	Risorse vincolate al 01/01/2015 (a)	Accertamenti esercizio 2015 (b)	Impegni esercizio 2015 (c)	Fondo pluriennale vincolato 2015 (d)	Cancellazione dell'accertamento o eliminazione del vincolo (+) e cancellazione degli impegni (-) (e)	Risorse vincolate al 31/12/2015 (f)=(a)+(b)-(c)-(d)+(e)	Residui perenti mandati in prelievo negli esercizi precedenti e non ancora riscossi (h)
	E03608	ASSEGNAZIONE DELLO STATO PER LA REALIZZAZIONE DEL PROGRAMMA DI INTERVENTI STRAORDINARI ED IL RECUPERO AMBIENTALE NEI PARCHI REGIONALI (L. 6 DICEMBRE 1991, N.394).		CONTRIBUTI PER L'ATTUAZIONE DEL PROGRAMMA DI INTERVENTI STRAORDINARI E DI RECUPERO AMBIENTALE NEI PARCHI E RISERVE REGIONALI (L.6 DICEMBRE 1991, N.394, E ACCORDO DI PROGRAMMA REGIONE - MINISTERO DELL'AMBIENTE E DELLA TUTELA DEL TERRITORIO DEL 19 NOVEMBRE 2001) - MEZZI STATALI.	0,00	0,00	0,00	0,00	-66.460,94	66.460,94	0,00
	E03610	ASSEGNAZIONE DELLO STATO PER LA REALIZZAZIONE DEGLI INTERVENTI PREVISTI DALL'ACCORDO DI PROGRAMMA QUADRO "TUTELA DELLE ACQUE E GESTIONE INTEGRATA DELLE RISORSE IDRICHE" (L. 23 DICEMBRE 2000, N. 388, L. 28 DICEMBRE 2001, N.448).	U37402	FINANZIAMENTI ALLE PROVINCE DELLE QUOTE DI CUI ALL'ART. 15 DELL'ACCORDO DI PROGRAMMA QUADRO REGIONE - MINISTERO DELL'AMBIENTE PER INTERVENTI URGENTI FINALIZZATI ALLA TUTELA DEI CORPI IDRICI (ART. 141, L. 23 DICEMBRE 2000, N.388, L. 23 DICEMBRE 2001, N.448, DECRETI DIRETTORIALI N. 794 DEL 16 NOVEMBRE 2001 E N. 1279 DEL 5 SETTEMBRE 2002) - MEZZI STATALI	4.276.273,99	0,00	0,00	820.172,10	-546.635,27	4.002.737,16	0,00
	E03610	ASSEGNAZIONE DELLO STATO PER LA REALIZZAZIONE DEGLI INTERVENTI PREVISTI DALL'ACCORDO DI PROGRAMMA QUADRO "TUTELA DELLE ACQUE E GESTIONE INTEGRATA DELLE RISORSE IDRICHE" (L. 23 DICEMBRE 2000, N. 388, L. 28 DICEMBRE 2001, N.448).	U37406	CONTRIBUTO IN CONTRO CAPITALE AL/AZIENDA CIBA SPECIALTY CHEMICALS S.P.A. PER LA REALIZZAZIONE DELL'INTERVENTO DI TUTELA ACQUE (ACCORDO DI PROGRAMMA QUADRO DEL 9 SETTEMBRE 2005 E ACCORDO INTEGRATIVO DEL 9 OTTOBRE 2006 ART. 109, L. 23 DICEMBRE 2000, N.388) - MEZZI STATALI.	419.389,75	0,00	0,00	0,00	0,00	419.389,75	0,00
	E03618	ASSEGNAZIONE DELLO STATO DI LIMITI DI IMPEGNO QUINDICENNALI PER IL FINANZIAMENTO DEGLI INTERVENTI RELATIVI ALL'ATTUAZIONE DEL SERVIZIO IDRICO INTEGRATO (ART. 144 COMMA 17 LEGGE 23 DICEMBRE 2000, N. 388)	U35716	CONTRIBUTI QUINDICENNALI PER LA REALIZZAZIONE DEL PROGRAMMA DI INTERVENTI NEL SETTORE IDROPOTABILE (ART. 144 COMMA 17 LEGGE 23 DICEMBRE 2000, N.388) - MEZZI STATALI	4.571.002,76	927.754,85	0,00	0,00	-122.748,86	5.621.506,47	0,00
	E03620	ASSEGNAZIONE DELLO STATO PER LA REALIZZAZIONE DI INTERVENTI DI RISANAMENTO DELLA QUALITA' DELL'ARIA (LEGGE 22 APRILE 2005, N. 58, D.D. DEL 09 GIUGNO 2008, N. DEC/DA/2008/430).	U35801	CONTRIBUTI AD ENTI LOCALI PER L'ATTUAZIONE DEGLI INTERVENTI PREVISTI NELL'ACCORDO QUALITA' DELL'ARIA SOTTOSCRITTO FRA REGIONE EMILIA-ROMAGNA, MINISTERO DELL'AMBIENTE E COMUNE DI BOLOGNA IL 7 MAGGIO 2008 (D.M. 16 OTTOBRE 2008 E IL D.D. 9 GIUGNO 2008 N. DEC/DA/2008/430) - MEZZI STATALI	2.963.768,97	0,00	0,00	0,00	-24.450,05	2.988.219,02	0,00
	E03620	ASSEGNAZIONE DELLO STATO PER LA REALIZZAZIONE DI INTERVENTI DI RISANAMENTO DELLA QUALITA' DELL'ARIA (LEGGE 22 APRILE 2005, N. 58, D.D. DEL 09 GIUGNO 2008, N. DEC/DA/2008/430).	U35803	CONTRIBUTI A SOGGETTI DI GESTIONE DEI SERVIZI DI TRASPORTO PUBBLICO LOCALE E DI GESTIONE DEL SERVIZIO DI EDILIZIA RESIDENZIALE PUBBLICA PER L'ATTUAZIONE DEGLI INTERVENTI PREVISTI NELL'ACCORDO QUALITA' DELL'ARIA SOTTOSCRITTO FRA REGIONE EMILIA-ROMAGNA, MINISTERO DELL'AMBIENTE E COMUNE DI BOLOGNA IL 7 MAGGIO 2008 (D.M. 16 OTTOBRE 2008 E D.D. 9 GIUGNO 2008 N. DEC/DA/2008/430) - MEZZI STATALI	542.941,20	0,00	0,00	0,00	0,00	542.941,20	0,00



Elenco analitico delle risorse vincolate rappresentate nel prospetto del risultato di amministrazione

Natura del vincolo	Capitolo Entrata	Descrizione	Capitolo Spesa	Descrizione	Risorse vincolate al 01/01/2015 (a)	Accertamenti esercizio 2015 (b)	Impegni esercizio 2015 (c)	Fondo pluriennale vincolato dell'esercizio 2015 (d)	Cancellazione dell'accertamento o eliminazione del vincolo (+) e cancellazione degli impegni (-) (e)	Risorse vincolate al 31/12/2015 (f)=(a)+(b)-(c)-(d)-(e)	Residui perenti mandati in preenzione negli esercizi precedenti e non ancora riscossi (h)
E03630		ASSEGNAZIONE DELLO STATO SUL FONDO FINALIZZATO ALLA RIDUZIONE DEI COSTI DELLA FORNITURA ENERGETICA PER FINALITA' SOCIALI (ART. 1, COMMI 362 E SEGUENTI LEGGE 27 DICEMBRE 2006, N. 296; D.M. 26 GENNAIO 2012)	U21064	ASSEGNAZIONE AI COMUNI DEL FONDO FINALIZZATO A INTERVENTI DI RIDUZIONE DEI COSTI DELLA FORNITURA DI ENERGIA PER FINALITA' SOCIALI (ART.1, COMMI 362,363 E 364 L.296/2006; D.M. 26 GENNAIO 2012) - MEZZI STATALI	4.977.645,46	0,00	0,00	0,00	0,00	4.977.645,46	0,00
E03652		ASSEGNAZIONE DELLO STATO PER IL TRAMITE DELLA REGIONE ABRUZZO IN QUALITA' DI AUTORIZZAZIONE DI GESTIONE/CERTIFICAZIONE-TESORERIA DEL PROGRAMMA PER IL COFINANZIAMENTO DEL PROGETTO "INTERMODAL" NELL'AMBITO DELL'OBIETTIVO EUROPEA* 2007-2013 - TERRITORIALE EUROPEA* (L. 16 APRILE 1987, N. 183; CONTRATTO IN DATA 30/10/2012; PROGETTO N. 2° ORD/086)	U23361	SPESA PER L'ATTUAZIONE DEL PROGETTO "INTERMODAL" NELL'AMBITO DELL'OBIETTIVO EUROPEA* 2007-2013* - TERRITORIALE EUROPEA* 2007-2013* - PROGRAMMA TRANSFRONTALIERO IPA ADRIATICO (L.16 APRILE 1987, N.183; CONTRATTO DEL 30 OTTOBRE 2012; PROGETTO N.2° ORD/086) - QUOTA STATALE	206,95	0,00	0,00	206,95	0,00	0,00	0,00
E03652		ASSEGNAZIONE DELLO STATO PER IL TRAMITE DELLA REGIONE ABRUZZO IN QUALITA' DI AUTORIZZAZIONE DI GESTIONE/CERTIFICAZIONE-TESORERIA DEL PROGRAMMA PER IL COFINANZIAMENTO DEL PROGETTO "INTERMODAL" NELL'AMBITO DELL'OBIETTIVO EUROPEA* 2007-2013 - TERRITORIALE EUROPEA* (L. 16 APRILE 1987, N. 183; CONTRATTO IN DATA 30/10/2012; PROGETTO N. 2° ORD/086)	U23367	SPESA PER PRESTAZIONI PROFESSIONALI E SPECIALISTICHE PER L'ATTUAZIONE DEL PROGETTO "INTERMODAL" NELL'AMBITO DELL'OBIETTIVO EUROPEA* 2007-2013* - TERRITORIALE EUROPEA* 2007-2013* - PROGRAMMA TRANSFRONTALIERO IPA ADRIATICO (L.16 APRILE 1987, N.183; CONTRATTO DEL 30 OTTOBRE 2012; PROGETTO N.2° ORD/086) - QUOTA STATALE	0,00	1.800,00	1.800,00	0,00	0,00	0,00	0,00
E03738		ASSEGNAZIONE DELLO STATO PER IL FINANZIAMENTO DI INTERVENTI NELLE AREE DEPRESSE-SOTTOUTILIZZATE IN MATERIA DI TUTELA DELLE ACQUE E GESTIONE INTEGRATA DELLE RISORSE IDRICHE (L. 30 GIUGNO 1998, N. 208; DELIBERE CIPE NN. 36/02, 17/03, 20/04 E 3/06)	U37160	INTERVENTI NELLE AREE DEPRESSE-SOTTOUTILIZZATE IN MATERIA DI TUTELA DELLE ACQUE E GESTIONE INTEGRATA DELLE RISORSE IDRICHE (L. 30 GIUGNO 1998, N.208; DELIBERE CIPE NN. 36/02, 17/03, 20/04, 3/06) - MEZZI STATALI	441.990,61	0,00	0,00	0,00	-5.963,89	441.954,30	0,00
E03738		ASSEGNAZIONE DELLO STATO PER IL FINANZIAMENTO DI INTERVENTI NELLE AREE DEPRESSE-SOTTOUTILIZZATE IN MATERIA DI TUTELA DELLE ACQUE E GESTIONE INTEGRATA DELLE RISORSE IDRICHE (L. 30 GIUGNO 1998, N. 208; DELIBERE CIPE NN. 36/02, 17/03, 20/04 E 3/06)	U37166	CONTRIBUTI IN CONTO CAPITALE A FAVORE DI SOGGETTI PUBBLICI ATTUATORI DEGLI INTERVENTI NELLE AREE DEPRESSE - SOTTOUTILIZZATE TUTELA DELLE ACQUE E GESTIONE INTEGRATA DELLE RISORSE IDRICHE - (L. 30 GIUGNO 1998, N.208; DELIBERE CIPE NN. 36/02, 17/03 E 20/04) - MEZZI STATALI	78.175,31	0,00	0,00	0,00	0,00	78.175,31	0,00
E03744		ASSEGNAZIONE DELLO STATO IN ATTUAZIONE DELL'ACCORDO DI RICERCA (L. 30 GIUGNO 1998, N. 208; DELIBERE CIPE 17/03, 20/04, 35/05 E 3/06)	U23160	CONTRIBUTI A FAVORE DI UNIVERSITA' E ARPA PER LA REALIZZAZIONE DEI PROGETTI APPROVATI ALL'INTERNO DELL'ACCORDO DI PROGRAMMA QUADRO IN MATERIA DI RICERCA (LEGGE 30 GIUGNO 1998, N.208; DELIBERE CIPE 17/03 E 20/04; ACCORDO DI PROGRAMMA QUADRO SOTTOSCRITTO IN DATA 24/11/2005) - MEZZI STATALI	157.767,37	0,00	0,00	0,00	0,00	157.767,37	428.096,50

Elenco analitico delle risorse vincolate rappresentate nel prospetto del risultato di amministrazione

Natura del vincolo	Capitolo Entrata	Descrizione	Capitolo Spesa	Descrizione	Risorse vincolate al 01/01/2015 (a)	Accertamenti esercizio 2015 (b)	Impegni esercizio 2015 (c)	Fondo pluriennale vincolato 2015 (d)	Cancellazione dell'accertamento o eliminazione del vincolo (+) e cancellazione degli impegni (-) (e)	Risorse vincolate al 31/12/2015 (f)=(a)+(b)-(c)-(d)-(e)	Residui perenti mandati in perenzione negli esercizi precedenti e non ancora rescritti (h)
E03744	ASSEGNAZIONE ATTUAZIONE DELL'ACCORDO PROGRAMMA QUADRO IN MATERIA DI RICERCA (L. 30 GIUGNO 1998, N. 208; DELIBERE CIPE 17/03, 20/04, 35/05 E 3/06).	IN U23166	SPESA PER LA REALIZZAZIONE DEL PROGETTO DI SOSTEGNO ALLO SVILUPPO DI LABORATORI DI RICERCA NEI CAMPI DELLA NAUTICA E DELL'ENERGIA PER IL TECNOPOLO DI RAVENNA (L. 30 GIUGNO 1998, N. 208; DEL. CIPE NN. 17 E 20/04; 3/06) - MEZZI STATALI	2.782,09	0,00	0,00	0,00	0,00	0,00	2.782,09	770.000,00
E03744	ASSEGNAZIONE ATTUAZIONE DELL'ACCORDO PROGRAMMA QUADRO IN MATERIA DI RICERCA (L. 30 GIUGNO 1998, N. 208; DELIBERE CIPE 17/03, 20/04, 35/05 E 3/06).	IN U23168	TRASFERIMENTO AL MINISTERO DELLO SVILUPPO ECONOMICO DEL COFINANZIAMENTO REGIONALE RELATIVO AI CONTRATTI DI PROGRAMMA CONSORZIO LA LIGURIA E BASSO FERRARESE (L. 30 GIUGNO 1998, N.208; DEL. CIPE NN. 20/04 E 35/05)	262.261,03	0,00	0,00	0,00	0,00	0,00	262.261,03	0,00
E03744	ASSEGNAZIONE ATTUAZIONE DELL'ACCORDO PROGRAMMA QUADRO IN MATERIA DI RICERCA (L. 30 GIUGNO 1998, N. 208; DELIBERE CIPE 17/03, 20/04, 35/05 E 3/06).	IN U23170	SPESA PER L'ATTUAZIONE DEL PROGETTO "NAUTILUS" NELL'AMBITO DELL'ACCORDO DI PROGRAMMA QUADRO IN MATERIA DI RICERCA (L.30 GIUGNO 1998, N.208; DELIBERA CIPE 35/05) - MEZZI STATALI	0,00	0,00	0,00	0,00	0,00	0,00	0,00	280.000,00
E03744	ASSEGNAZIONE ATTUAZIONE DELL'ACCORDO PROGRAMMA QUADRO IN MATERIA DI RICERCA (L. 30 GIUGNO 1998, N. 208; DELIBERE CIPE 17/03, 20/04, 35/05 E 3/06).	IN U23171	SPESA PER LA REALIZZAZIONE DEL PROGETTO GREEN LAB VALLEY APPROVATO NELL'AMBITO DELL'ACCORDO DI PROGRAMMA QUADRO IN MATERIA DI RICERCA (LEGGE 30 GIUGNO 1998, N.208; DELIBERE CIPE 41/12) - MEZZI STATALI	329.939,74	0,00	82.484,94	247.454,80	0,00	0,00	0,00	0,00
E03744	ASSEGNAZIONE ATTUAZIONE DELL'ACCORDO PROGRAMMA QUADRO IN MATERIA DI RICERCA (L. 30 GIUGNO 1998, N. 208; DELIBERE CIPE 17/03, 20/04, 35/05 E 3/06).	IN U23173	CONTRIBUTI AD ENTI DELLE AMMINISTRAZIONI LOCALI PER LA REALIZZAZIONE DEL PROGETTO GREEN PORT APPROVATO NELL'AMBITO DELL'ACCORDO DI PROGRAMMA QUADRO IN MATERIA DI RICERCA (LEGGE 30 GIUGNO 1998, N.208; DELIBERE CIPE 41/12) - MEZZI STATALI	0,00	0,00	0,00	0,00	0,00	0,00	0,00	0,00
E03744	ASSEGNAZIONE ATTUAZIONE DELL'ACCORDO PROGRAMMA QUADRO IN MATERIA DI RICERCA (L. 30 GIUGNO 1998, N. 208; DELIBERE CIPE 17/03, 20/04, 35/05 E 3/06).	IN U23175	CONTRIBUTI AD IMPRESE PER LA REALIZZAZIONE DEL PROGETTO GREEN PORT APPROVATO NELL'AMBITO DELL'ACCORDO DI PROGRAMMA QUADRO IN MATERIA DI RICERCA (LEGGE 30 GIUGNO 1998, N.208; DELIBERE CIPE 41/12) - MEZZI STATALI	689.939,75	0,00	62.094,58	627.845,17	0,00	0,00	0,00	0,00
E03748	ASSEGNAZIONE ATTUAZIONE DELL'ACCORDO DI RAFFORZAMENTO DELLE RETI E DEI NODI DI SERVIZIO A SOSTEGNO DELLE AREE SOTTOUTILIZZATE (L. 30 GIUGNO 1998, N.208; DELIBERA CIPE 34/05).	IN U45237	TRASFERIMENTO AI SOGGETTI ATTUATORI PER LA REALIZZAZIONE DEL NUOVO NODO INTERMODALE DI INTERSCAMBIO TRA LA LINEA AVAC MILANO-BOLOGNA, LA LINEA FERROVIARIA REGGIO EMILIA-GUASTALLA E LE LINEE DI TRASPORTO URBANO IN LOCALITA' MANCASAILE (L. 30 GIUGNO 1998, N.208 - DELIBERA CIPE 34 DEL 27 MAGGIO 2005) - MEZZI STATALI	0,00	0,00	0,00	0,00	0,00	0,00	0,00	3.652.871,78

Elenco analitico delle risorse vincolate rappresentate nel prospetto del risultato di amministrazione

Natura del vincolo	Capitolo Entrata	Descrizione	Capitolo Spesa	Descrizione	Risorse vincolate al 01/01/2015 (a)	Accertamenti esercizio 2015 (b)	Impegni esercizio 2015 (c)	Fondo pluriennale vincolato dell'esercizio 2015 (d)	Cancellazione dell'accertamento o eliminazione del vincolo (+) e cancellazione degli impegni (-) (e)	Risorse vincolate al 31/12/2015 (f)=(a)+(b)-(c)-(d)+(e)	Residui perenti mandati in perenzione negli esercizi precedenti e non ancora rescritti (h)
E03760	ASSEGNAZIONE DELLO STATO A VALERE SUL FONDO PER LO SVILUPPO E LA COESIONE GIA' FONDO AREE SOTTOUTILIZZATE - FAS - PER IL PERIODO 2007-2013 (DELIBERA CIPE 12011)	U03404	SPESA PER LAVORO FLESSIBILE PER L'ASSISTENZA TECNICA PER SUPPORTARE LA GESTIONE, LA SORVEGLIANZA E LA VALUTAZIONE DEL PROGRAMMA ATTUATIVO DEL DOCUMENTO UNICO DI PROGRAMMAZIONE (DUP); QUOTA DEL FONDO PER LO SVILUPPO E LA COESIONE - FSC (EX FAS) 2007-2013 (DEL. CIPE N.1 DEL 2011) - RISORSE STATALI	230.261,21	0,00	18.300,00	171.700,00	0,00	40.261,21	0,00	
E03760	ASSEGNAZIONE DELLO STATO A VALERE SUL FONDO PER LO SVILUPPO E LA COESIONE GIA' FONDO AREE SOTTOUTILIZZATE - FAS - PER IL PERIODO 2007-2013 (DELIBERA CIPE 12011)	U03406	SPESA PER CONSULENZE PER L'ASSISTENZA TECNICA PER SUPPORTARE LA GESTIONE, LA SORVEGLIANZA E LA VALUTAZIONE DEL PROGRAMMA ATTUATIVO DEL DOCUMENTO UNICO DI PROGRAMMAZIONE (DUP); QUOTA DEL FONDO PER LO SVILUPPO E LA COESIONE - FSC (EX FAS) 2007-2013 (DEL. CIPE N.1 DEL 2011) - RISORSE STATALI	35.000,00	0,00	0,00	0,00	0,00	35.000,00	0,00	
E03760	ASSEGNAZIONE DELLO STATO A VALERE SUL FONDO PER LO SVILUPPO E LA COESIONE GIA' FONDO AREE SOTTOUTILIZZATE - FAS - PER IL PERIODO 2007-2013 (DELIBERA CIPE 12011)	U03411	SPESA PER ALTRI BENI DI CONSUMO PER L'ASSISTENZA TECNICA PER SUPPORTARE LA GESTIONE, LA SORVEGLIANZA E LA VALUTAZIONE DEL PROGRAMMA ATTUATIVO DEL DOCUMENTO UNICO DI PROGRAMMAZIONE (DUP); QUOTA DEL FONDO PER LO SVILUPPO E LA COESIONE - FSC (EX FAS) 2007-2013 (DEL. CIPE N.1 DEL 2011) - RISORSE STATALI	0,00	0,00	0,00	0,00	0,00	0,00	0,00	
E03760	ASSEGNAZIONE DELLO STATO A VALERE SUL FONDO PER LO SVILUPPO E LA COESIONE GIA' FONDO AREE SOTTOUTILIZZATE - FAS - PER IL PERIODO 2007-2013 (DELIBERA CIPE 12011)	U03415	SPESA PER SERVIZI INFORMATICI E DI TELECOMUNICAZIONE PER L'ASSISTENZA TECNICA PER SUPPORTARE LA GESTIONE, LA SORVEGLIANZA E LA VALUTAZIONE DEL PROGRAMMA ATTUATIVO DEL DOCUMENTO UNICO DI PROGRAMMAZIONE (DUP); QUOTA DEL FONDO PER LO SVILUPPO E LA COESIONE - FSC (EX FAS) 2007-2013 (DEL. CIPE N.1 DEL 2011) - RISORSE STATALI	0,00	0,00	0,00	0,00	0,00	0,00	0,00	
E03760	ASSEGNAZIONE DELLO STATO A VALERE SUL FONDO PER LO SVILUPPO E LA COESIONE GIA' FONDO AREE SOTTOUTILIZZATE - FAS - PER IL PERIODO 2007-2013 (DELIBERA CIPE 12011)	U03423	SPESA DI ASSISTENZA TECNICA PER SUPPORTARE LA GESTIONE, LA SORVEGLIANZA E LA VALUTAZIONE DEL PROGRAMMA ATTUATIVO DEL DOCUMENTO UNICO DI PROGRAMMAZIONE (DUP); QUOTA DEL FONDO PER LO SVILUPPO E LA COESIONE - FSC (EX FAS) 2007-2013 (DEL. CIPE N.1 DEL 2011) - RISORSE STATALI	0,00	0,00	0,00	0,00	0,00	0,00	0,00	
E03760	ASSEGNAZIONE DELLO STATO A VALERE SUL FONDO PER LO SVILUPPO E LA COESIONE GIA' FONDO AREE SOTTOUTILIZZATE - FAS - PER IL PERIODO 2007-2013 (DELIBERA CIPE 12011)	U03425	CONTRIBUTI AD AMMINISTRAZIONI PUBBLICHE PER L'ATTUAZIONE DEL PROGRAMMA ATTUATIVO DEL DOCUMENTO UNICO DI PROGRAMMAZIONE (DUP) PER AZIONI DI SUPPORTO ALLA PROGETTAZIONE DEGLI INTERVENTI; QUOTA DEL FONDO PER LO SVILUPPO E LA COESIONE - FSC (EX FAS) 2007-2013 (DEL. CIPE N.1 DEL 2011) - RISORSE STATALI	0,00	0,00	0,00	0,00	0,00	0,00	0,00	

Elenco analitico delle risorse vincolate rappresentate nel prospetto del risultato di amministrazione

Natura del Capiblo vincolo	Entrata	Descrizione	Capitolo Spesa	Descrizione	Risorse vincolate al 01/01/2015 (a)	Accertamenti esercizio 2015 (b)	Impegni esercizio 2015 (c)	Fondo pluriennale vincolato dell'esercizio 2015 (d)	Cancellazione dell'accertamento o eliminazione del vincolo (+) e cancellazione degli impegni (-) (e)	Risorse vincolate al 31/12/2015 (f)=(a)+(b)-(c)-(d)+(e)	Residui perenti mandati in perenzione negli esercizi precedenti e non ancora riscossi (h)
E03760	ASSEGNAZIONE DELLO STATO A VALERE SUL FONDO PER LO SVILUPPO E LA COESIONE GIA' FONDO AREE SOTTOUTILIZZATE - FAS - PER IL PERIODO 2007-2013 (DELIBERA CIPE 12011)	U30648	CONTRIBUTI IN CONTO CAPITALE A ENTI DELLE AMMINISTRAZIONI LOCALI PER LA REALIZZAZIONE DI INTERVENTI DI MIGLIORAMENTO DELLE FUNZIONI URBANE E MOBILITA' ATTRAVERSO LA MANUTENZIONE, IL RISANAMENTO DI SPAZI URBANI, STRADE, PIAZZE, EDIFICI DI INTERESSE STORICO O ARCHITETTONICO PREVISTI NEL DOCUMENTO UNICO DI PROGRAMMAZIONE (DUP); QUOTA DEL FONDO PER LO SVILUPPO E LA COESIONE - FSC(Ex FAS) 2007-2013 (DEL. CIPE N.1 DEL 2011) - MEZZI STATALI	3.723.349,78	0,00	1.000.000,00	500.000,00	0,00	2.223.349,78	0,00	
E03760	ASSEGNAZIONE DELLO STATO A VALERE SUL FONDO PER LO SVILUPPO E LA COESIONE GIA' FONDO AREE SOTTOUTILIZZATE - FAS - PER IL PERIODO 2007-2013 (DELIBERA CIPE 12011)	U43656	CONTRIBUTI PER INTERVENTI RELATIVI AD AMMODERNAMENTO E POTENZIAMENTO DELLE FERROVIE REGIONALI - QUOTA DEL FONDO PER LO SVILUPPO E LA COESIONE - FSC (EX FAS) 2007-2013 - PREVISTI NEL DOCUMENTO UNICO DI PROGRAMMAZIONE (DUP) (DEL. CIPE N. 1 DEL 2011; ARTT.31 COMMA 2, LETT.D) E 34 COMMA 1, LETT.A), COMMA 4 E 6 LETT.B) E C BIS, L.R. 2 OTTOBRE 1998, N.30) - MEZZI STATALI	8.549.689,75	0,00	0,00	0,00	0,00	8.549.689,75	0,00	
E03760	ASSEGNAZIONE DELLO STATO A VALERE SUL FONDO PER LO SVILUPPO E LA COESIONE GIA' FONDO AREE SOTTOUTILIZZATE - FAS - PER IL PERIODO 2007-2013 (DELIBERA CIPE 12011)	U43658	CONTRIBUTI PER INTERVENTI RELATIVI AD AMMODERNAMENTO DELLE INFRASTRUTTURE FERROVIARIE SUL TERRITORIO REGIONALE - QUOTA DEL FONDO PER LO SVILUPPO E LA COESIONE - FSC (EX FAS) 2007-2013 - PREVISTI NEL DOCUMENTO UNICO DI PROGRAMMAZIONE (DUP) (DEL. CIPE N. 1 DEL 2011) - MEZZI STATALI	1.500.000,00	0,00	0,00	0,00	0,00	1.500.000,00	0,00	
E03760	ASSEGNAZIONE DELLO STATO A VALERE SUL FONDO PER LO SVILUPPO E LA COESIONE GIA' FONDO AREE SOTTOUTILIZZATE - FAS - PER IL PERIODO 2007-2013 (DELIBERA CIPE 12011)	U46138	CONTRIBUTI IN CONTO CAPITALE A ENTI DELLE AMMINISTRAZIONI LOCALI PER L'ACQUISIZIONE DI AREE E LA REALIZZAZIONE DELLE OPERE DI URBANIZZAZIONE PRIMARIA E SECONDARIA PER LO SVILUPPO E IL MIGLIORAMENTO DELLE INFRASTRUTTURE DI TRASPORTO E/O AD ESSE COLLEGATE, PREVISTI NEL DOCUMENTO UNICO DI PROGRAMMAZIONE (DUP); QUOTA DEL FONDO PER LO SVILUPPO E LA COESIONE - FSC (EX FAS) 2007-2013 (DEL. CIPE N.1 DEL 2011) - MEZZI STATALI	333.167,23	0,00	0,00	0,00	0,00	333.167,23	0,00	

Elenco analitico delle risorse vincolate rappresentate nel prospetto del risultato di amministrazione

Natura del vincolo	Capitolo Entrata	Descrizione	Capitolo Spesa	Descrizione	Risorse vincolate al 01/01/2015 (a)	Accertamenti esercizio 2015 (b)	Impegni esercizio 2015 (c)	Fondo pluriennale vincolato dell'esercizio 2015 (d)	Cancellazione dell'accertamento o eliminazione del vincolo (+) e cancellazione degli impegni (-) (e)	Risorse vincolate al 31/12/2015 (f)=(a)+(b)-(c)+(d)+(e)	Residui perenti mandati in prelievo negli esercizi precedenti e non ancora riscossi (h)
	E03760	ASSEGNAZIONE DELLO STATO A VALERE SUL FONDO PER LO SVILUPPO E LA COESIONE GIA' FONDO AREE SOTTOUTILIZZATE - FAS - PER IL PERIODO 2007-2013 (DELIBERA CIPE 12011)	U70727	CONTRIBUTI IN CONTO CAPITALE A ENTI DELLE AMMINISTRAZIONI LOCALI PER LA COSTRUZIONE. IL RECUPERO ED IL RESTAURO DI IMMOBILI DI PARTICOLARE VALORE STORICO E/O CULTURALE NONCHE' PER INTERVENTI DI MIGLIORAMENTO DELLA FRUIBILITA' DEGLI STESSI IMMOBILI E PER LA VALORIZZAZIONE DI COMPLESSI MONUMENTALI COMPRESA L'INNOVAZIONE TECNOLOGICA, L'ACQUISTO DI ARREDI, ATTREZZATURE E LA SISTEMAZIONE DI AREE ADIACENTI AI BENI STESSI PREVISTE NEL DOCUMENTO UNICO DI PROGRAMMAZIONE (DUP). QUOTA DEL FONDO PER LO SVILUPPO E LA COESIONE - FSC (EX FAS) 2007/2013 (DEL CIPE N.1 DEL 2011) - MEZZI STATALI	3.061.610,90	0,00	61.610,90	0,00	0,00	3.000.000,00	0,00
	E04147	TRASFERIMENTO DALLO STATO DELLE RISORSE FINANZIARIE PER INVESTIMENTI SULLE FERROVIE REGIONALI RIGUARDANTI IL PROGRAMMA EX-LEGE 910/86 IN ATTUAZIONE DELL'ACCORDO INTEGRATIVO DEL 19 LUGLIO 2012 ALL'ACCORDO DI PROGRAMMA STIPULATO IN DATA 18 DICEMBRE 2002 (ART. 15 DLGS. 19 NOVEMBRE 1997, N. 422)	U43666	CONTRIBUTI PER INTERVENTI DI AMMODERNAMENTO E POTENZIAMENTO DELLE FERROVIE REGIONALI (ART. 31, COMMA 2, LETT. D) E ART. 34, COMMA 1, LETT. A), COMMI 4 E 6, LETT. B) E C BIS), L.R. 2 OTTOBRE 1998, N. 30. L.910/1986: ACCORDO DI PROGRAMMA DEL 18 DICEMBRE 2002, STIPULATO AI SENSI DELL'ART. 15, DLGS. 19 NOVEMBRE 1997, N.422; ACCORDO INTEGRATIVO DEL 19 LUGLIO 2012 ALL'ACCORDO DI PROGRAMMA DEL 18 DICEMBRE 2002) - MEZZI STATALI	1.271.176,02	0,00	0,00	0,00	0,00	1.271.176,02	0,00
	E04162	QUOTA PARTE DI INTROITI DERIVANTI DALLA RISCOSSIONE DELLE TARIFFE DI CUI AL DECRETO LEGISLATIVO 19 NOVEMBRE 2008, N. 194.	U64305	SPESE FINALIZZATE ALL'ATTUAZIONE DEL PIANO REGIONALE INTEGRATO DEI CONTROLLI (ART.7, COMMA 1 LETT.B), DLGS. 19 NOVEMBRE 2008, N.194).	256.940,41	0,00	256.940,41	0,00	0,00	0,00	0,00
	E04162	QUOTA PARTE DI INTROITI DERIVANTI DALLA RISCOSSIONE DELLE TARIFFE DI CUI AL DECRETO LEGISLATIVO 19 NOVEMBRE 2008, N. 194.	U64307	TRASFERIMENTI AD AGENZIE SANITARIE ED ALTRI ENTI ED ISTITUTI PER L'ATTUAZIONE DEL PIANO REGIONALE INTEGRATO DEI CONTROLLI (ART. 7, COMMA 1, LETT. B) DLGS. 19 NOVEMBRE 2008, N. 194)	300.000,00	0,00	300.000,00	0,00	0,00	0,00	0,00
	E04238	CONTRIBUTO DELL'UNIONE EUROPEA PER IL TRAMITE DELLA REGIONE LAZIO PER L'ATTUAZIONE DEL PROGETTO "COASTGAP" NELL'AMBITO DELL'OBIETTIVO "COOPERAZIONE TERRITORIALE EUROPEA 2007-2013 - PROGRAMMA MED. (REGOLAMENTI (CE) 1080/2006 E 1083/2006; DEC. Q(2007) 6578; CONTRATTO N. 1CAP-MED012-08 IN DATA 24/07/2013)	U38217	SPESE PER L'ATTUAZIONE DEL PROGETTO "COASTGAP" - COASTAL GOVERNANCE AND ADAPTION POLICES IN THE MEDITERRANEAN, NELL'AMBITO DELL'OBIETTIVO "COOPERAZIONE TERRITORIALE EUROPEA 2007-2013" - PROGRAMMA TRANSNAZIONALE MEDITERRANEO - (REGOLAMENTI (CE) 1080/2006 E 1083/2006; DEC. C(2007)65778; CONTRATTO N. 1CAP-MED012-08 DEL 24 LUGLIO 2013) - QUOTA U.E.	127,99	0,00	0,00	0,00	127,99	0,00	0,00

Elenco analitico delle risorse vincolate rappresentate nel prospetto del risultato di amministrazione

Natura del vincolo	Capitolo Entrata	Descrizione	Capitolo Spesa	Descrizione	Risorse vincolate al 01/01/2015 (a)	Accertamenti esercizio 2015 (b)	Impegni esercizio 2015 (c)	Fondo pluriennale vincolato dell'esercizio 2015 (d)	Cancellazione dell'accertamento o eliminazione del vincolo (+) e cancellazione degli impegni (-) (e)	Risorse vincolate al 31/12/2015 (f)=(a)+(b)-(c)-(d)-(e)	Residui perenti mandati in perenzione negli esercizi precedenti e non ancora riscossi (h)
EQ4240		CONTRIBUTO DELL'UNIONE EUROPEA PER IL TRAMITE DI LFU BAYERISCHES LANDESAUT FÜR UMWELT ABTEILUNG 10: GEOLOGISCHER DIENST (AUGSBURG - GERMANY) IN ATTUAZIONE DEL PROGETTO "GEOMOL" DEL PROGRAMMA DI COOPERAZIONE TERRITORIALE EUROPEA "SPAZIO ALPINO" 2007-2013 - (REGOLAMENTI (CE) 1080/2006 E 1083/2006; DEC. C/2007/4296; CONTRATTO DEL 12 LUGLIO 2012 N. 10-4-3-DE)	U38213	SPESA PER PRESTAZIONI PROFESSIONALI E SPECIALISTICHE PER L'ATTUAZIONE DEL PROGETTO "GEOMOL". NELL'AMBITO DELL'OBIETTIVO "COOPERAZIONE TERRITORIALE EUROPEA 2007-2013" - PROGRAMMA TRANSNAZIONALE SPAZIO ALPINO - (REGOLAMENTI (CE) 1080/2006 E 1083/2006; DEC. C/2007/4296; CONTRATTO N. 10-4-3-DE DEL 12 LUGLIO 2013) - QUOTA U.E.	0,00	238,62	0,00	0,00	0,00	238,62	0,00
EQ4244		CONTRIBUTO DELL'UNIONE EUROPEA PER IL TRAMITE DI CENTRE FOR RENEWABLE ENERGY SOURCES AND SAVING (GRES) PER L'ATTUAZIONE DEL PROGETTO N. 1C-MED12-73 "REPUBLIC-MED" NELL'AMBITO DELL'OBIETTIVO "COOPERAZIONE TERRITORIALE EUROPEA 2007-2013" - PROGRAMMA MED (REGOLAMENTI (CE) 1080/2006 E 1083/2006; DEC. C/2007/6578; CONTRATTO IN DATA 25 APRILE 2013)	U30140	SPESA PER L'ATTUAZIONE DEL PROGETTO N. 1C-MED12-73 "REPUBLIC-MED" - NELL'AMBITO DELL'OBIETTIVO "COOPERAZIONE TERRITORIALE EUROPEA 2007-2013" - PROGRAMMA MED (REGOLAMENTI (CE) 1080/2006 E 1083/2006; DEC. C/2007/6578; CONTRATTO IN DATA 25 APRILE 2013) - QUOTA U.E.	3.737,42	8.681,05	12.398,47	0,00	0,00	0,00	0,00
EQ4244		CONTRIBUTO DELL'UNIONE EUROPEA PER IL TRAMITE DI CENTRE FOR RENEWABLE ENERGY SOURCES AND SAVING (GRES) PER L'ATTUAZIONE DEL PROGETTO N. 1C-MED12-73 "REPUBLIC-MED" NELL'AMBITO DELL'OBIETTIVO "COOPERAZIONE TERRITORIALE EUROPEA 2007-2013" - PROGRAMMA MED (REGOLAMENTI (CE) 1080/2006 E 1083/2006; DEC. C/2007/6578; CONTRATTO IN DATA 25 APRILE 2013)	U30153	SPESA PER SERVIZI DI LAVORO FLESSIBILE PER L'ATTUAZIONE DEL PROGETTO N. 1C-MED12-73 "REPUBLIC-MED" - NELL'AMBITO DELL'OBIETTIVO "COOPERAZIONE TERRITORIALE EUROPEA 2007-2013" - PROGRAMMA MED (REGOLAMENTI (CE) 1080/2006 E 1083/2006; DEC. C/2007/6578; CONTRATTO IN DATA 25 APRILE 2013) - QUOTA U.E.	0,00	0,00	0,00	0,00	0,00	0,00	0,00
EQ4244		CONTRIBUTO DELL'UNIONE EUROPEA PER IL TRAMITE DI CENTRE FOR RENEWABLE ENERGY SOURCES AND SAVING (GRES) PER L'ATTUAZIONE DEL PROGETTO N. 1C-MED12-73 "REPUBLIC-MED" NELL'AMBITO DELL'OBIETTIVO "COOPERAZIONE TERRITORIALE EUROPEA 2007-2013" - PROGRAMMA MED (REGOLAMENTI (CE) 1080/2006 E 1083/2006; DEC. C/2007/6578; CONTRATTO IN DATA 25 APRILE 2013)	U30161	SPESA PER PRESTAZIONI PROFESSIONALI E SPECIALISTICHE PER L'ATTUAZIONE DEL PROGETTO N. 1C-MED12-73 "REPUBLIC-MED" - NELL'AMBITO DELL'OBIETTIVO "COOPERAZIONE TERRITORIALE EUROPEA 2007-2013" - PROGRAMMA MED (REGOLAMENTI (CE) 1080/2006 E 1083/2006; DEC. C/2007/6578; CONTRATTO IN DATA 25 APRILE 2013) - QUOTA U.E.	0,00	8.400,00	8.400,00	0,00	0,00	0,00	0,00
EQ4246		CONTRIBUTO DELL'UNIONE EUROPEA PER IL TRAMITE DI THE LOCAL GOVERNMENT OF BUDAPEST DISTRICT 18, PESTSZENTLOINC - PESTSZENTIMRE PER L'ATTUAZIONE DEL PROGETTO "4CE48P4 - AIRLED" NELL'AMBITO DELL'OBIETTIVO "COOPERAZIONE TERRITORIALE EUROPEA" 2007-2013 - PROGRAMMA TRANSNAZIONALE CENTRAL EUROPE (REGOLAMENTI (CE) 1080/2006 E 1083/2006; DEC. C/2007/5817; CONTRATTO DEL 24 SETTEMBRE 2012)	U41386	SPESA PER L'ATTUAZIONE DEL PROGETTO "AIRLED" - LOCAL ECONOMIC DEVELOPMENT IN AIRPORT CATCHMENT AREAS - NELL'AMBITO DELL'OBIETTIVO "COOPERAZIONE TERRITORIALE EUROPEA 2007-2013" - PROGRAMMA TRANSNAZIONALE CENTRO EUROPA (REGOLAMENTI (CE) N. 1080/2006 E N. 1083/2006; DEC. C/2007/5817; CONTRATTO DEL 24 SETTEMBRE 2012) - QUOTA U.E.	0,00	3.492,24	0,00	0,00	0,00	3.492,24	0,00

Elenco analitico delle risorse vincolate rappresentate nel prospetto del risultato di amministrazione

Natura del vincolo	Capitolo Entrata	Descrizione	Capitolo Spesa	Descrizione	Risorse vincolate al 01/01/2015 (a)	Accertamenti esercizio 2015 (b)	Impegni esercizio 2015 (c)	Fondo pluriennale vincolato dell'esercizio 2015 (d)	Cancellazione dell'accertamento o eliminazione del vincolo (+) e cancellazione degli impegni (-) (e)	Risorse vincolate al 31/12/2015 (f)=(a)+(b)-(c)-(d)-(e)	Residui perenti mandati in preenzione negli esercizi precedenti e non ancora riscossi (h)
	E04246	CONTRIBUTO DELL'UNIONE EUROPEA PER IL TRAMITE DI THE LOCAL GOVERNMENT OF BUDAPEST DISTRICT 18, PESTSZENTLOINC-PESTSZENTIMRE PER L'ATTUAZIONE DEL PROGETTO "ACE489P4 - AIRLED" NELL'AMBITO DELL'OBIETTIVO "COOPERAZIONE TERRITORIALE EUROPEA" 2007/2013 - PROGRAMMA TRANSNAZIONALE CENTRAL EUROPE (REGOLAMENTI (CE)1080/2006 E 1083/2006; DEC. C/2007/5817; CONTRATTO DEL 24 SETTEMBRE 2012)	U41384	SPESA PER SERVIZI DI LAVORO FLESSIBILE PER L'ATTUAZIONE DEL PROGETTO "AIRLED" - LOCAL ECONOMIC DEVELOPMENT IN AIRPORT CATCHMENT AREAS - NELL'AMBITO DELL'OBIETTIVO "COOPERAZIONE TERRITORIALE EUROPEA 2007/2013" - CENTRO EUROPA TRANSNAZIONALE (REGOLAMENTI (CE) N.1080/2006 E N.1083/2006; DEC. C/2007/5817; CONTRATTO DEL 24 SETTEMBRE 2012) - QUOTA U.E.	9.017,16	8.113,69	0,00	0,00	0,00	17.130,85	0,00
	E04246	CONTRIBUTO DELL'UNIONE EUROPEA PER IL TRAMITE DI THE LOCAL GOVERNMENT OF BUDAPEST DISTRICT 18, PESTSZENTLOINC-PESTSZENTIMRE PER L'ATTUAZIONE DEL PROGETTO "ACE489P4 - AIRLED" NELL'AMBITO DELL'OBIETTIVO "COOPERAZIONE TERRITORIALE EUROPEA" 2007/2013 - PROGRAMMA TRANSNAZIONALE CENTRAL EUROPE (REGOLAMENTI (CE)1080/2006 E 1083/2006; DEC. C/2007/5817; CONTRATTO DEL 24 SETTEMBRE 2012)	U41384	SPESA PER L'ACQUISTO DI PRODOTTI INFORMATICI PER L'ATTUAZIONE DEL PROGETTO "AIRLED" - LOCAL ECONOMIC DEVELOPMENT IN AIRPORT CATCHMENT AREAS - NELL'AMBITO DELL'OBIETTIVO "COOPERAZIONE TERRITORIALE EUROPEA 2007/2013" - CENTRO EUROPA TRANSNAZIONALE (REGOLAMENTI (CE) N.1080/2006 E N.1083/2006; DEC. C/2007/5817; CONTRATTO DEL 24 SETTEMBRE 2012) - QUOTA U.E.	0,00	0,00	0,00	0,00	0,00	0,00	0,00
	E04251	CONTRIBUTO DELL'UNIONE EUROPEA SUL FONDO SOCIALE EUROPEO PER IL FINANZIAMENTO DEL PROGRAMMA OPERATIVO REGIONALE 2014/2020 OBIETTIVO "INVESTIMENTI A FAVORE DELLA CRESCITA E DELL'OCCUPAZIONE" (REGOLAMENTO UE N. 1303 DEL 17 DICEMBRE 2013; DEC. C/2014) 9750 DEL 12 DICEMBRE 2014)	U75662	ASSEGNAZIONE AGLI ENTI DELLE AMMINISTRAZIONI LOCALI PER INTERVENTI FINALIZZATI ALLA CRESCITA E OCCUPAZIONE (OBIETTIVO "INVESTIMENTI A FAVORE DELLA CRESCITA E OCCUPAZIONE" - PROGRAMMA OPERATIVO REGIONALE 2014/2020 - CONTRIBUTO CE SUL FSE (REGOLAMENTO UE N. 1303 DEL 17 DICEMBRE 2013; DEC. C/2014) 9750 DEL 12 DICEMBRE 2014).	0,00	0,00	0,00	0,00	0,00	0,00	0,00
	E04251	CONTRIBUTO DELL'UNIONE EUROPEA SUL FONDO SOCIALE EUROPEO PER IL FINANZIAMENTO DEL PROGRAMMA OPERATIVO REGIONALE 2014/2020 OBIETTIVO "INVESTIMENTI A FAVORE DELLA CRESCITA E DELL'OCCUPAZIONE" (REGOLAMENTO UE N. 1303 DEL 17 DICEMBRE 2013; DEC. C/2014) 9750 DEL 12 DICEMBRE 2014)	U75665	ASSEGNAZIONE AGLI ENTI DI FORMAZIONE, ISTITUZIONI E ASSOCIAZIONI SENZA FINI DI LUOGO PER LA REALIZZAZIONE DI AZIONI VOLTE ALLA CRESCITA E L'OCCUPAZIONE (OBIETTIVO "INVESTIMENTI A FAVORE DELLA CRESCITA E OCCUPAZIONE" - PROGRAMMA OPERATIVO REGIONALE 2014/2020 - CONTRIBUTO CE SUL FSE (REGOLAMENTO UE N. 1303 DEL 17 DICEMBRE 2013; DEC. C/2014) 9750 DEL 12 DICEMBRE 2014).	0,00	3.645.940,49	3.642.867,99	3.042,50	0,00	0,00	0,00
	E04251	CONTRIBUTO DELL'UNIONE EUROPEA SUL FONDO SOCIALE EUROPEO PER IL FINANZIAMENTO DEL PROGRAMMA OPERATIVO REGIONALE 2014/2020 OBIETTIVO "INVESTIMENTI A FAVORE DELLA CRESCITA E DELL'OCCUPAZIONE" (REGOLAMENTO UE N. 1303 DEL 17 DICEMBRE 2013; DEC. C/2014) 9750 DEL 12 DICEMBRE 2014)	U75667	ASSEGNAZIONE ALLE FAMIGLIE PER VOUCHER INCENTIVI E AZIONI FINALIZZATE ALLA CRESCITA E ALL'OCCUPAZIONE (OBIETTIVO "INVESTIMENTI A FAVORE DELLA CRESCITA E OCCUPAZIONE" - PROGRAMMA OPERATIVO REGIONALE 2014/2020 - CONTRIBUTO CE SUL FSE" (REGOLAMENTO UE N. 1303 DEL 17 DICEMBRE 2013; DEC. C/2014) 9750 DEL 12 DICEMBRE 2014).	0,00	0,00	0,00	0,00	0,00	0,00	0,00

Elenco analitico delle risorse vincolate rappresentate nel prospetto del risultato di amministrazione

Natura del vincolo	Capitolo Entrata	Descrizione	Capitolo Spesa	Descrizione	Risorse vincolate al 01/01/2015 (a)	Accertamenti esercizio 2015 (b)	Impegni esercizio 2015 (c)	Fondo pluriennale vincolato dell'esercizio 2015 (d)	Cancellazione dell'accertamento o eliminazione del vincolo (+) e cancellazione degli impegni (-) (e)	Risorse vincolate al 31/12/2015 (f)=(a)+(b)-(c)-(d)+(e)	Residui perenti mandati in preenzione negli esercizi precedenti e non ancora riscossi (h)
E04251		CONTRIBUTO DELL'UNIONE EUROPEA SUL FONDO SOCIALE EUROPEO PER IL FINANZIAMENTO DEL PROGRAMMA OPERATIVO REGIONALE 2014/2020 OBIETTIVO "INVESTIMENTI A FAVORE DELLA CRESCITA E DELL'OCCUPAZIONE" (REGOLAMENTO UE N. 1303 DEL 17 DICEMBRE 2013, DEC. C(2014) 9750 DEL 12 DICEMBRE 2014)	U7569	ASSEGNAZIONE ALLE AUTONOMIE SCOLASTICHE PER AZIONI VOLTE ALLA CRESCITA E ALL'OCCUPAZIONE. (OBIETTIVO "INVESTIMENTI A FAVORE DELLA CRESCITA E OCCUPAZIONE" - PROGRAMMA OPERATIVO REGIONALE 2014/2020 - CONTRIBUTO CE SUL FSE" (REGOLAMENTO UE N. 1303 DEL 17 DICEMBRE 2013, DEC. C(2014) 9750 DEL 12 DICEMBRE 2014)	0,00	0,00	0,00	0,00	0,00	0,00	0,00
E04251		CONTRIBUTO DELL'UNIONE EUROPEA SUL FONDO SOCIALE EUROPEO PER IL FINANZIAMENTO DEL PROGRAMMA OPERATIVO REGIONALE 2014/2020 OBIETTIVO "INVESTIMENTI A FAVORE DELLA CRESCITA E DELL'OCCUPAZIONE" (REGOLAMENTO UE N. 1303 DEL 17 DICEMBRE 2013, DEC. C(2014) 9750 DEL 12 DICEMBRE 2014)	U75671	ASSEGNAZIONE ALLE IMPRESE PER LA REALIZZAZIONE DI AZIONI VOLTE ALLA CRESCITA E L'OCCUPAZIONE. (OBIETTIVO "INVESTIMENTI A FAVORE DELLA CRESCITA E OCCUPAZIONE" - PROGRAMMA OPERATIVO REGIONALE 2014/2020 - CONTRIBUTO CE SUL FSE" (REGOLAMENTO UE N. 1303 DEL 17 DICEMBRE 2013, DEC. C(2014) 9750 DEL 12 DICEMBRE 2014)	0,00	2.344.602,80	2.333.282,90	11.319,90	0,00	0,00	0,00
E04251		CONTRIBUTO DELL'UNIONE EUROPEA SUL FONDO SOCIALE EUROPEO PER IL FINANZIAMENTO DEL PROGRAMMA OPERATIVO REGIONALE 2014/2020 OBIETTIVO "INVESTIMENTI A FAVORE DELLA CRESCITA E DELL'OCCUPAZIONE" (REGOLAMENTO UE N. 1303 DEL 17 DICEMBRE 2013, DEC. C(2014) 9750 DEL 12 DICEMBRE 2014)	U75673	SPESA PER ACQUISIZIONE DI SERVIZI DI RAPPRESENTANZA, ORGANIZZAZIONE EVENTI, PUBBLICITA' E SERVIZI PER TRASFERITA CONNESSI ALLE AZIONI PREVISTE DAL PROGRAMMA OPERATIVO 2014/2020 (OBIETTIVO "INVESTIMENTI A FAVORE DELLA CRESCITA E OCCUPAZIONE" - PROGRAMMA OPERATIVO REGIONALE 2014/2020 - CONTRIBUTO CE SUL FSE (REGOLAMENTO UE N. 1303 DEL 17 DICEMBRE 2013, DEC. C(2014) 9750 DEL 12 DICEMBRE 2014).	0,00	400.208,43	9.446,46	0,00	0,00	390.761,97	0,00
E04251		CONTRIBUTO DELL'UNIONE EUROPEA SUL FONDO SOCIALE EUROPEO PER IL FINANZIAMENTO DEL PROGRAMMA OPERATIVO REGIONALE 2014/2020 OBIETTIVO "INVESTIMENTI A FAVORE DELLA CRESCITA E DELL'OCCUPAZIONE" (REGOLAMENTO UE N. 1303 DEL 17 DICEMBRE 2013, DEC. C(2014) 9750 DEL 12 DICEMBRE 2014)	U75675	SPESA PER PRESTAZIONI PROFESSIONALI E SPECIALISTICHE CONNESSE ALLE AZIONI PREVISTE DAL PROGRAMMA OPERATIVO 2014/2020 (OBIETTIVO "INVESTIMENTI A FAVORE DELLA CRESCITA E OCCUPAZIONE" - PROGRAMMA OPERATIVO REGIONALE 2014/2020 - CONTRIBUTO CE SUL FSE (REGOLAMENTO UE N. 1303 DEL 17 DICEMBRE 2013, DEC. C(2014) 9750 DEL 12 DICEMBRE 2014).	0,00	1.000.000,00	244.360,95	0,00	0,00	755.639,05	0,00
E04251		CONTRIBUTO DELL'UNIONE EUROPEA SUL FONDO SOCIALE EUROPEO PER IL FINANZIAMENTO DEL PROGRAMMA OPERATIVO REGIONALE 2014/2020 OBIETTIVO "INVESTIMENTI A FAVORE DELLA CRESCITA E DELL'OCCUPAZIONE" (REGOLAMENTO UE N. 1303 DEL 17 DICEMBRE 2013, DEC. C(2014) 9750 DEL 12 DICEMBRE 2014)	U7577	SPESA PER SERVIZI INFORMATICI CONNESSI ALE ATTIVITA' AZIONI PREVISTE DAL PROGRAMMA OPERATIVO 2014/2020 (OBIETTIVO "INVESTIMENTI A FAVORE DELLA CRESCITA E OCCUPAZIONE" - PROGRAMMA OPERATIVO REGIONALE 2014/2020 - CONTRIBUTO CE SUL FSE" (REGOLAMENTO UE N. 1303 DEL 17 DICEMBRE 2013, DEC. C(2014) 9750 DEL 12 DICEMBRE 2014).	0,00	0,00	0,00	0,00	0,00	0,00	0,00



Elenco analitico delle risorse vincolate rappresentate nel prospetto del risultato di amministrazione

Natura del vincolo	Capitolo Entrata	Descrizione	Capitolo Spesa	Descrizione	Risorse vincolate al 01/01/2015 (a)	Accertamenti esercizio 2015 (b)	Impegni esercizio 2015 (c)	Fondo pluriennale vincolato dell'esercizio 2015 (d)	Cancellazione dell'accertamento o eliminazione del vincolo (+) e cancellazione degli impegni (-) (e)	Risorse vincolate al 31/12/2015 (f)=(a)+(b)-(c)-(d)+(e)	Residui perenti mandati in prelievo negli esercizi precedenti e non ancora riscossi (h)
E04252		CONTRIBUTO DELL'UNIONE EUROPEA PER IL TRAMITE DELLA CONERBUS SPA PER IL PROGETTO "INTERMODAL" NELL'AMBITO DELL'OBIETTIVO "COOPERAZIONE TERRITORIALE EUROPEA" 2007-2013 - PROGRAMMA IPA ADRIATICO (REGG.CE N. 1080/2006, N. 1085/2006 E N. 718/2007; DECISIONE C(2008)1073; CONTRATTO IN DATA 30/10/2012; PROGETTO N.2 ORD/086)	U2339	SPESA PER L'ATTUAZIONE DEL PROGETTO "INTERMODAL" NELL'AMBITO DELL'OBIETTIVO "COOPERAZIONE TERRITORIALE EUROPEA 2007-2013" - PROGRAMMA TRANSFRONTALIERO IPA ADRIATICO (REGOLAMENTI (CE) N.1080/2006, 1085/2006 E 718/2007, DEC. C(2008)1073, CONTRATTO DEL 30 OTTOBRE 2012, PROGETTO N.2 ORD/086) - QUOTA U.E.	1.172,66	0,00	0,00	1.172,66	0,00	0,00	0,00
E04252		CONTRIBUTO DELL'UNIONE EUROPEA PER IL TRAMITE DELLA CONERBUS SPA PER IL PROGETTO "INTERMODAL" NELL'AMBITO DELL'OBIETTIVO "COOPERAZIONE TERRITORIALE EUROPEA" 2007-2013 - PROGRAMMA IPA ADRIATICO (REGG.CE N. 1080/2006, N. 1085/2006 E N. 718/2007; DECISIONE C(2008)1073; CONTRATTO IN DATA 30/10/2012; PROGETTO N.2 ORD/086)	U2339	SPESA PER PRESTAZIONI PROFESSIONALI E SPECIALISTICHE PER L'ATTUAZIONE DEL PROGETTO "INTERMODAL" NELL'AMBITO DELL'OBIETTIVO "COOPERAZIONE TERRITORIALE EUROPEA 2007-2013" - PROGRAMMA TRANSFRONTALIERO IPA ADRIATICO (REGOLAMENTI (CE) N.1080/2006, 1085/2006 E 718/2007, DEC. C(2008)1073, CONTRATTO DEL 30 OTTOBRE 2012, PROGETTO N.2 ORD/086) - QUOTA U.E.	0,00	10.200,00	10.200,00	0,00	0,00	0,00	0,00
E04253		CONTRIBUTO DELL'UNIONE EUROPEA SUL FONDO EUROPEO DI SVILUPPO REGIONALE PER IL FINANZIAMENTO DEL PROGRAMMA OPERATIVO REGIONALE 2014/2020 OBIETTIVO "INVESTIMENTI A FAVORE DELLA CRESCITA E DELL'OCCUPAZIONE" - QUOTA CORRENTE/REGOLAMENTO UE N. 1303 DEL 17 DICEMBRE 2013, DEC. C(2015) 928 DEL 12 FEBBRAIO 2015)	U2200	CONTRIBUTI AD AMMINISTRAZIONI LOCALI PER IL POTENZIAMENTO DEL SISTEMA INNOVATIVO REGIONALE E NAZIONALE E PER LA REALIZZAZIONE DI UNA RETE DI INFRASTRUTTURE DELLA RICERCA (ASSE 1, ATTIVITA' 1.2.2 E 1.5.1 POR FESR 2014/2020-REG. CE 1303/2013; DECISIONE C(2015)928) - QUOTA U.E.	0,00	0,00	0,00	0,00	0,00	0,00	0,00
E04253		CONTRIBUTO DELL'UNIONE EUROPEA SUL FONDO EUROPEO DI SVILUPPO REGIONALE PER IL FINANZIAMENTO DEL PROGRAMMA OPERATIVO REGIONALE 2014/2020 OBIETTIVO "INVESTIMENTI A FAVORE DELLA CRESCITA E DELL'OCCUPAZIONE" - QUOTA CORRENTE/REGOLAMENTO UE N. 1303 DEL 17 DICEMBRE 2013, DEC. C(2015) 928 DEL 12 FEBBRAIO 2015)	U2203	CONTRIBUTI AD IMPRESE ANCHE IN FORMA AGGREGATA, PER IL POTENZIAMENTO DEL SISTEMA INNOVATIVO REGIONALE E NAZIONALE (ASSE 1, ATTIVITA' 1.2 POR FESR 2014/2020-REG. CE 1303/2013; DECISIONE C(2015) 928) - QUOTA U.E.	0,00	0,00	0,00	0,00	0,00	0,00	0,00
E04253		CONTRIBUTO DELL'UNIONE EUROPEA SUL FONDO EUROPEO DI SVILUPPO REGIONALE PER IL FINANZIAMENTO DEL PROGRAMMA OPERATIVO REGIONALE 2014/2020 OBIETTIVO "INVESTIMENTI A FAVORE DELLA CRESCITA E DELL'OCCUPAZIONE" - QUOTA CORRENTE/REGOLAMENTO UE N. 1303 DEL 17 DICEMBRE 2013, DEC. C(2015) 928 DEL 12 FEBBRAIO 2015)	U2206	CONTRIBUTI A IMPRESE, ANCHE IN FORMA ASSOCIATA, PER ATTIVITA' COLLABORATIVA DI RICERCA E DI SVILUPPO (ASSE 1, ATTIVITA' 1.1.1, E 1.1.4, POR FESR 2014/2020-REG. CE 1303/2013; DECISIONE C(2015) 928) - QUOTA U.E.	0,00	0,00	0,00	0,00	0,00	0,00	0,00
E04253		CONTRIBUTO DELL'UNIONE EUROPEA SUL FONDO EUROPEO DI SVILUPPO REGIONALE PER IL FINANZIAMENTO DEL PROGRAMMA OPERATIVO REGIONALE 2014/2020 OBIETTIVO "INVESTIMENTI A FAVORE DELLA CRESCITA E DELL'OCCUPAZIONE" - QUOTA CORRENTE/REGOLAMENTO UE N. 1303 DEL 17 DICEMBRE 2013, DEC. C(2015) 928 DEL 12 FEBBRAIO 2015)	U2209	CONTRIBUTI A IMPRESE PER LA CREAZIONE E LO SVILUPPO DI START-UP INNOVATIVE E SPIN-OFF DELLA RICERCA (ASSE 1, ATTIVITA' 1.4.1 POR FESR 2014/2020-REG. CE 1303/2013; DECISIONE C(2015)928) - QUOTA U.E.	0,00	0,00	0,00	0,00	0,00	0,00	0,00

Elenco analitico delle risorse vincolate rappresentate nel prospetto del risultato di amministrazione

Natura del vincolo	Capitolo Entrata	Descrizione	Capitolo Spesa	Descrizione	Risorse vincolate al 01/01/2015 (a)	Accertamenti esercizio 2015 (b)	Impegni esercizio 2015 (c)	Fondo pluriennale vincolato 2015 (d)	Cancellazione dell'accertamento o eliminazione del vincolo (+) e cancellazione degli impegni (-) (e)	Risorse vincolate al 31/12/2015 (f)=(a)+(b)-(c)-(d)+(e)	Residui perenti mandati in prelievo negli esercizi precedenti e non ancora riscossi (h)
E04253		CONTRIBUTO DELL'UNIONE EUROPEA SUL FONDO EUROPEO DI SVILUPPO REGIONALE PER IL FINANZIAMENTO DEL PROGRAMMA OPERATIVO REGIONALE 2014/2020 OBIETTIVO "INVESTIMENTI A FAVORE DELLA CRESCITA E DELL'OCCUPAZIONE" - QUOTA CORRENTE/REGOLAMENTO UE N. 1303 DEL 17 DICEMBRE 2013. DEC. C(2015) 928 DEL 12 FEBBRAIO 2015)	U22013	ASSEGNAZIONE AD INTERMEDARI FINANZIARI DI UN FONDO PER IL SOSTEGNO AGLI INVESTIMENTI REALIZZATI DALLE IMPRESE PER PROGETTI DI RICERCA (ASSE 1, ATTIVITA' 1.1.4 POR FESR 2014/2020 REG. CE 1303/2013; DECISIONE C (2015)928) - QUOTA UE	0,00	0,00	0,00	0,00	0,00	0,00	0,00
E04253		CONTRIBUTO DELL'UNIONE EUROPEA SUL FONDO EUROPEO DI SVILUPPO REGIONALE PER IL FINANZIAMENTO DEL PROGRAMMA OPERATIVO REGIONALE 2014/2020 OBIETTIVO "INVESTIMENTI A FAVORE DELLA CRESCITA E DELL'OCCUPAZIONE" - QUOTA CORRENTE/REGOLAMENTO UE N. 1303 DEL 17 DICEMBRE 2013. DEC. C(2015) 928 DEL 12 FEBBRAIO 2015)	U22017	CONTRIBUTI A IMPRESE ANCHE IN FORMA ASSOCIATA, PER L'INGENERO DELLE ATTIVITA' DI INNOVAZIONE DELLE IMPRESE STESS E PER IL SOSTEGNO A PROGETTI DI RICERCA (ASSE 1, ATTIVITA' 1.1.2 E 1.1.3. POR FESR 2014/2020 REG. CE 1303/2013; DECISIONE C(2015)928) - QUOTA UE	0,00	0,00	0,00	0,00	0,00	0,00	0,00
E04253		CONTRIBUTO DELL'UNIONE EUROPEA SUL FONDO EUROPEO DI SVILUPPO REGIONALE PER IL FINANZIAMENTO DEL PROGRAMMA OPERATIVO REGIONALE 2014/2020 OBIETTIVO "INVESTIMENTI A FAVORE DELLA CRESCITA E DELL'OCCUPAZIONE" - QUOTA CORRENTE/REGOLAMENTO UE N. 1303 DEL 17 DICEMBRE 2013. DEC. C(2015) 928 DEL 12 FEBBRAIO 2015)	U22021	SPESE PER AZIONI DI SISTEMA SULLA RICERCA MEDIANTE PRESTAZIONI PROFESSIONALI E SPECIALISTICHE (ASSE 1, ATTIVITA' 1.2.1 POR FESR 2014/2020 REG. CE 1303/2013; DECISIONE C(2015)928) - QUOTA UE	0,00	0,00	0,00	0,00	0,00	0,00	0,00
E04253		CONTRIBUTO DELL'UNIONE EUROPEA SUL FONDO EUROPEO DI SVILUPPO REGIONALE PER IL FINANZIAMENTO DEL PROGRAMMA OPERATIVO REGIONALE 2014/2020 OBIETTIVO "INVESTIMENTI A FAVORE DELLA CRESCITA E DELL'OCCUPAZIONE" - QUOTA CORRENTE/REGOLAMENTO UE N. 1303 DEL 17 DICEMBRE 2013. DEC. C(2015) 928 DEL 12 FEBBRAIO 2015)	U22024	SPESE PER L'ATTUAZIONE DEL PROGETTO STRATEGICO AGENDA DIGITALE PER LA BANDA ULTRALARGA (ASSE 2, ATTIVITA' 2.1.1 POR FESR 2014/2020 REG. CE 1303/2013; DECISIONE C(2015)928) - QUOTA UE	0,00	175.000,00	134.822,35	40.177,65	0,00	0,00	0,00
E04253		CONTRIBUTO DELL'UNIONE EUROPEA SUL FONDO EUROPEO DI SVILUPPO REGIONALE PER IL FINANZIAMENTO DEL PROGRAMMA OPERATIVO REGIONALE 2014/2020 OBIETTIVO "INVESTIMENTI A FAVORE DELLA CRESCITA E DELL'OCCUPAZIONE" - QUOTA CORRENTE/REGOLAMENTO UE N. 1303 DEL 17 DICEMBRE 2013. DEC. C(2015) 928 DEL 12 FEBBRAIO 2015)	U22028	SPESE PER LA REALIZZAZIONE DI SOFTWARE PER SERVIZI DI E-GOVERNMENT (ASSE 2, ATTIVITA' 2.2.2 POR FESR 2014/2020 REG. CE 1303/2013; DECISIONE C(2015)928) - QUOTA UE	0,00	50.000,00	22.392,00	27.608,00	0,00	0,00	0,00
E04253		CONTRIBUTO DELL'UNIONE EUROPEA SUL FONDO EUROPEO DI SVILUPPO REGIONALE PER IL FINANZIAMENTO DEL PROGRAMMA OPERATIVO REGIONALE 2014/2020 OBIETTIVO "INVESTIMENTI A FAVORE DELLA CRESCITA E DELL'OCCUPAZIONE" - QUOTA CORRENTE/REGOLAMENTO UE N. 1303 DEL 17 DICEMBRE 2013. DEC. C(2015) 928 DEL 12 FEBBRAIO 2015)	U22031	CONTRIBUTI ALLE IMPRESE ANCHE IN FORMA ASSOCIATA, PER L'INNOVAZIONE NEI PROCESSI, NEI PRODOTTI E NELLA GESTIONE DELLE IMPRESE TURISTICHE E DELLE LORO RETI (ASSE 3, ATTIVITA' 3.3.2 E 3.3.4. POR FESR 2014/2020 REG. CE 1303/2013; DECISIONE C(2015)928) - QUOTA UE	0,00	0,00	0,00	0,00	0,00	0,00	0,00

Elenco analitico delle risorse vincolate rappresentate nel prospetto del risultato di amministrazione

Natura del vincolo	Capitolo Entrata	Descrizione	Capitolo Spesa	Descrizione	Risorse vincolate al 01/01/2015 (a)	Accertamenti esercizio 2015 (b)	Impegni esercizio 2015 (c)	Fondo pluriennale vincolato 2015 (d)	Cancellazione dell'accertamento o eliminazione del vincolo (+) e cancellazione degli impegni (-) (e)	Risorse vincolate al 31/12/2015 (f)=(a)+(b)-(c)-(d)+(e)	Residui periti mandati in prelievo negli esercizi precedenti e non ancora riscossi (h)
E04253		CONTRIBUTO DELL'UNIONE EUROPEA SUL FONDO EUROPEO DI SVILUPPO REGIONALE PER IL FINANZIAMENTO DEL PROGRAMMA OPERATIVO REGIONALE 2014/2020 OBIETTIVO "INVESTIMENTI A FAVORE DELLA CRESCITA E DELL'OCCUPAZIONE" - QUOTA CORRENTE/REGOLAMENTO UE N. 1303 DEL 17 DICEMBRE 2013. DEC. C(2015) 928 DEL 12 FEBBRAIO 2015)	U22034	ASSEGNAZIONE AD INTERMEDARI FINANZIARI DI UN FONDO ROTATIVO PER LE NUOVE IMPRESE (ASSE 3, ATTIVITA' 3.5.1. POR FESR 2014/2020/REG. CE 1303/2013; DECISIONE C(2015)928 - QUOTA UE	0,00	0,00	0,00	0,00	0,00	0,00	0,00
E04253		CONTRIBUTO DELL'UNIONE EUROPEA SUL FONDO EUROPEO DI SVILUPPO REGIONALE PER IL FINANZIAMENTO DEL PROGRAMMA OPERATIVO REGIONALE 2014/2020 OBIETTIVO "INVESTIMENTI A FAVORE DELLA CRESCITA E DELL'OCCUPAZIONE" - QUOTA CORRENTE/REGOLAMENTO UE N. 1303 DEL 17 DICEMBRE 2013. DEC. C(2015) 928 DEL 12 FEBBRAIO 2015)	U22037	CONTRIBUTI ALLE IMPRESE, ANCHE IN FORMA ASSOCIATA, PER LA REALIZZAZIONE DI PROGETTI DI PROMOZIONE DELL'EXPORT (ASSE 3, ATTIVITA' 3.4.1 POR FESR 2014/2020/REG. CE 1303/2013; DECISIONE C(2015)928) - QUOTA UE	0,00	0,00	0,00	0,00	0,00	0,00	0,00
E04253		CONTRIBUTO DELL'UNIONE EUROPEA SUL FONDO EUROPEO DI SVILUPPO REGIONALE PER IL FINANZIAMENTO DEL PROGRAMMA OPERATIVO REGIONALE 2014/2020 OBIETTIVO "INVESTIMENTI A FAVORE DELLA CRESCITA E DELL'OCCUPAZIONE" - QUOTA CORRENTE/REGOLAMENTO UE N. 1303 DEL 17 DICEMBRE 2013. DEC. C(2015) 928 DEL 12 FEBBRAIO 2015)	U22040	CONTRIBUTI ALLE IMPRESE, ANCHE IN FORMA ASSOCIATA, PER L'INTRODUZIONE DI STRUMENTI ICT (ASSE 3, ATTIVITA' 3.5.2 POR FESR 2014/2020/REG. CE 1303/2013; DECISIONE C(2015)928) - QUOTA UE	0,00	2.354.610,42	2.354.610,42	0,00	0,00	0,00	0,00
E04253		CONTRIBUTO DELL'UNIONE EUROPEA SUL FONDO EUROPEO DI SVILUPPO REGIONALE PER IL FINANZIAMENTO DEL PROGRAMMA OPERATIVO REGIONALE 2014/2020 OBIETTIVO "INVESTIMENTI A FAVORE DELLA CRESCITA E DELL'OCCUPAZIONE" - QUOTA CORRENTE/REGOLAMENTO UE N. 1303 DEL 17 DICEMBRE 2013. DEC. C(2015) 928 DEL 12 FEBBRAIO 2015)	U22043	CONTRIBUTI ALLE IMPRESE, ANCHE IN FORMA ASSOCIATA, PER INVESTIMENTI PRODUTTIVI (ASSE 3, ATTIVITA' 3.1.1 POR FESR 2014/2020/REG. CE 1303/2013; DECISIONE C(2015)928) - QUOTA UE	0,00	0,00	0,00	0,00	0,00	0,00	0,00
E04253		CONTRIBUTO DELL'UNIONE EUROPEA SUL FONDO EUROPEO DI SVILUPPO REGIONALE PER IL FINANZIAMENTO DEL PROGRAMMA OPERATIVO REGIONALE 2014/2020 OBIETTIVO "INVESTIMENTI A FAVORE DELLA CRESCITA E DELL'OCCUPAZIONE" - QUOTA CORRENTE/REGOLAMENTO UE N. 1303 DEL 17 DICEMBRE 2013. DEC. C(2015) 928 DEL 12 FEBBRAIO 2015)	U22046	ASSEGNAZIONE AD INTERMEDARI FINANZIARI DI UN FONDO PER IL POTENZIAMENTO DEL SISTEMA DELLE GARANZIE (ASSE 3, ATTIVITA' 3.6.1 POR FESR 2014/2020/REG. CE 1303/2013; DECISIONE C(2015)928) - QUOTA UE	0,00	0,00	0,00	0,00	0,00	0,00	0,00
E04253		CONTRIBUTO DELL'UNIONE EUROPEA SUL FONDO EUROPEO DI SVILUPPO REGIONALE PER IL FINANZIAMENTO DEL PROGRAMMA OPERATIVO REGIONALE 2014/2020 OBIETTIVO "INVESTIMENTI A FAVORE DELLA CRESCITA E DELL'OCCUPAZIONE" - QUOTA CORRENTE/REGOLAMENTO UE N. 1303 DEL 17 DICEMBRE 2013. DEC. C(2015) 928 DEL 12 FEBBRAIO 2015)	U22049	CONTRIBUTI ALLE IMPRESE, ANCHE IN FORMA ASSOCIATA, PER INTERVENTI FINALIZZATI ALLA RIDUZIONE DEI CONSUMI ENERGETICI E DELLE EMISSIONI DI GAS CLIMATERANTI (ASSE 4, ATTIVITA' 4.2.1 POR FESR 2014/2020/REG. CE 1303/2013; DECISIONE C(2015)928) - QUOTA UE	0,00	43.741,32	0,00	0,00	0,00	43.741,32	0,00

Elenco analitico delle risorse vincolate rappresentate nel prospetto del risultato di amministrazione

Natura del vincolo	Capitolo Entrata	Descrizione	Capitolo Spesa	Descrizione	Risorse vincolate al 01/01/2015 (a)	Accertamenti esercizio 2015 (b)	Impegni esercizio 2015 (c)	Fondo pluriennale vincolato 2015 (d)	Cancellazione dell'accertamento o eliminazione del vincolo (+) e cancellazione degli impegni (-) (e)	Risorse vincolate al 31/12/2015 (f)=(a)+(b)-(c)+(d)-(e)	Residui perenti mandati in prelievo negli esercizi precedenti e non ancora riscossi (h)
E04253		CONTRIBUTO DELL'UNIONE EUROPEA SUL FONDO EUROPEO DI SVILUPPO REGIONALE PER IL FINANZIAMENTO DEL PROGRAMMA OPERATIVO REGIONALE 2014/2020 OBIETTIVO "INVESTIMENTI A FAVORE DELLA CRESITA E DELL'OCCUPAZIONE" - QUOTA CORRENTE/REGOLAMENTO UE N. 1303 DEL 17 DICEMBRE 2013. DEC. C(2015) 928 DEL 12 FEBBRAIO 2015)	U22052	CONTRIBUTI ALLE AMMINISTRAZIONI LOCALI, PER INTERVENTI FINALIZZATI ALLA RIDUZIONE DEI CONSUMI ENERGETICI E DELLE EMISSIONI DI GAS CLIMATIZZANTI (ASSE 4, ATTIVITA' 4.2.1 POR FESR 2014/2020; REG. CE 1303/2013; DECISIONE C(2015)928) - QUOTA UE	0,00	0,00	0,00	0,00	0,00	0,00	0,00
E04253		CONTRIBUTO DELL'UNIONE EUROPEA SUL FONDO EUROPEO DI SVILUPPO REGIONALE PER IL FINANZIAMENTO DEL PROGRAMMA OPERATIVO REGIONALE 2014/2020 OBIETTIVO "INVESTIMENTI A FAVORE DELLA CRESITA E DELL'OCCUPAZIONE" - QUOTA CORRENTE/REGOLAMENTO UE N. 1303 DEL 17 DICEMBRE 2013. DEC. C(2015) 928 DEL 12 FEBBRAIO 2015)	U22055	ASSEGNAZIONE AD INTERMEDARI FINANZIARI DI UN FONDO ROTATIVO PER LA QUALIFICAZIONE ENERGETICA E L'UTILIZZO DI FONTI RINNOVABILI (ASSE 4, ATTIVITA' 4.2.1 POR FESR 2014/2020; REG. CE 1303/2013; DECISIONE C(2015)928) - QUOTA UE	0,00	0,00	0,00	0,00	0,00	0,00	0,00
E04253		CONTRIBUTO DELL'UNIONE EUROPEA SUL FONDO EUROPEO DI SVILUPPO REGIONALE PER IL FINANZIAMENTO DEL PROGRAMMA OPERATIVO REGIONALE 2014/2020 OBIETTIVO "INVESTIMENTI A FAVORE DELLA CRESITA E DELL'OCCUPAZIONE" - QUOTA CORRENTE/REGOLAMENTO UE N. 1303 DEL 17 DICEMBRE 2013. DEC. C(2015) 928 DEL 12 FEBBRAIO 2015)	U22058	CONTRIBUTI ALLE AMMINISTRAZIONI LOCALI PER INTERVENTI FINALIZZATI ALLECOEFFICIENZA E PER LA RIDUZIONE DI CONSUMI DI ENERGIA PRIMARIA NEGLI EDIFICI E STRUTTURE PUBBLICHE (ASSE 4, ATTIVITA' 4.1.1E 4.1.2 POR FESR 2014/2020; REG. CE 1303/2013; DECISIONE C(2015)928) - QUOTA UE	0,00	0,00	0,00	0,00	0,00	0,00	0,00
E04253		CONTRIBUTO DELL'UNIONE EUROPEA SUL FONDO EUROPEO DI SVILUPPO REGIONALE PER IL FINANZIAMENTO DEL PROGRAMMA OPERATIVO REGIONALE 2014/2020 OBIETTIVO "INVESTIMENTI A FAVORE DELLA CRESITA E DELL'OCCUPAZIONE" - QUOTA CORRENTE/REGOLAMENTO UE N. 1303 DEL 17 DICEMBRE 2013. DEC. C(2015) 928 DEL 12 FEBBRAIO 2015)	U22061	SPESA PER LA REALIZZAZIONE DI SISTEMI DI TRASPORTO INTELLIGENTI (ASSE 4, ATTIVITA' 4.2.1 E 4.6.3 POR FESR 2014/2020; REG. CE 1303/2013; DECISIONE C(2015) 928) - QUOTA UE	0,00	0,00	0,00	0,00	0,00	0,00	0,00
E04253		CONTRIBUTO DELL'UNIONE EUROPEA SUL FONDO EUROPEO DI SVILUPPO REGIONALE PER IL FINANZIAMENTO DEL PROGRAMMA OPERATIVO REGIONALE 2014/2020 OBIETTIVO "INVESTIMENTI A FAVORE DELLA CRESITA E DELL'OCCUPAZIONE" - QUOTA CORRENTE/REGOLAMENTO UE N. 1303 DEL 17 DICEMBRE 2013. DEC. C(2015) 928 DEL 12 FEBBRAIO 2015)	U22064	CONTRIBUTI ALLE AMMINISTRAZIONI LOCALI PER LA REALIZZAZIONE DI SISTEMI DI TRASPORTO INTELLIGENTI (ASSE 4, ATTIVITA' 4.2.1 E 4.6.3 POR FESR 2014/2020; REG. CE 1303/2013; DECISIONE C(2015) 928) - QUOTA UE	0,00	0,00	0,00	0,00	0,00	0,00	0,00
E04253		CONTRIBUTO DELL'UNIONE EUROPEA SUL FONDO EUROPEO DI SVILUPPO REGIONALE PER IL FINANZIAMENTO DEL PROGRAMMA OPERATIVO REGIONALE 2014/2020 OBIETTIVO "INVESTIMENTI A FAVORE DELLA CRESITA E DELL'OCCUPAZIONE" - QUOTA CORRENTE/REGOLAMENTO UE N. 1303 DEL 17 DICEMBRE 2013. DEC. C(2015) 928 DEL 12 FEBBRAIO 2015)	U22067	CONTRIBUTI ALLE AMMINISTRAZIONI LOCALI PER LO SVILUPPO DI INFRASTRUTTURE NECESSARIE ALL'UTILIZZO DEI MEZZI A BASSO IMPATTO AMBIENTALE E PER IL RINNOVO DI MATERIALE ROTABILE (ASSE 4, ATTIVITA' 4.6.4 POR FESR 2014/2020; REG. CE 1303/2013; DECISIONE C(2015) 928) - QUOTA UE	0,00	0,00	0,00	0,00	0,00	0,00	0,00

Elenco analitico delle risorse vincolate rappresentate nel prospetto del risultato di amministrazione

Natura del vincolo	Capitolo Entrata	Descrizione	Capitolo Spesa	Descrizione	Risorse vincolate al 01/01/2015 (a)	Accertamenti esercizio 2015 (b)	Impegni esercizio 2015 (c)	Fondo pluriennale vincolato 2015 (d)	Cancellazione dell'accertamento o eliminazione del vincolo (+) e cancellazione degli impegni (-) (e)	Risorse vincolate al 31/12/2015 (f)=(a)+(b)-(c)-(d)+(e)	Residui perenti mandati in prelievo negli esercizi precedenti e non ancora riscossi (h)
E04253		CONTRIBUTO DELL'UNIONE EUROPEA SUL FONDO EUROPEO DI SVILUPPO REGIONALE PER IL FINANZIAMENTO DEL PROGRAMMA OPERATIVO REGIONALE 2014/2020 OBIETTIVO "INVESTIMENTI A FAVORE DELLA CRESITA E DELL'OCCUPAZIONE" - QUOTA CORRENTE/REGOLAMENTO UE N. 1303 DEL 17 DICEMBRE 2013. DEC. C(2015) 928 DEL 12 FEBBRAIO 2015)	U22070	CONTRIBUTI ALLE AZIENDE PER IL TRASPORTO PUBBLICO LOCALE PER LO SVILUPPO DI INFRASTRUTTURE NECESSARIE ALL'UTILIZZO DEI MEZZI A BASSO IMPATTO AMBIENTALE E PER IL RINNOVO DI MATERIALE ROTABILE (ASSE 4, ATTIVITA' 4.6.2 POR FESR 2014/2020. REG. CE 1303/2013. DECISIONE C (2015) 928) - QUOTA UE	0,00	0,00	0,00	0,00	0,00	0,00	0,00
E04253		CONTRIBUTO DELL'UNIONE EUROPEA SUL FONDO EUROPEO DI SVILUPPO REGIONALE PER IL FINANZIAMENTO DEL PROGRAMMA OPERATIVO REGIONALE 2014/2020 OBIETTIVO "INVESTIMENTI A FAVORE DELLA CRESITA E DELL'OCCUPAZIONE" - QUOTA CORRENTE/REGOLAMENTO UE N. 1303 DEL 17 DICEMBRE 2013. DEC. C(2015) 928 DEL 12 FEBBRAIO 2015)	U22073	CONTRIBUTI ALLE AMMINISTRAZIONI LOCALI PER LA TUTELA, LA VALORIZZAZIONE E LA MESSA IN RETE DEL PATRIMONIO CULTURALE E LA VALORIZZAZIONE DELLE AREE DI ATTRAZIONE NATURALE DI RILEVANZA STRATEGICA (ASSE 5, ATTIVITA' 6.6.1 E 6.7.1 POR FESR 2014/2020. REG. CE 1303/2013. DECISIONE C (2015) 928) - QUOTA UE	0,00	0,00	0,00	0,00	0,00	0,00	0,00
E04253		CONTRIBUTO DELL'UNIONE EUROPEA SUL FONDO EUROPEO DI SVILUPPO REGIONALE PER IL FINANZIAMENTO DEL PROGRAMMA OPERATIVO REGIONALE 2014/2020 OBIETTIVO "INVESTIMENTI A FAVORE DELLA CRESITA E DELL'OCCUPAZIONE" - QUOTA CORRENTE/REGOLAMENTO UE N. 1303 DEL 17 DICEMBRE 2013. DEC. C(2015) 928 DEL 12 FEBBRAIO 2015)	U22076	SPESE PER IL SOSTEGNO ALLA FRUIZIONE INTEGRATA DELLE RISORSE CULTURALI E NATURALI E ALLA PROMOZIONE DI DESTINAZIONI TURISTICHE-MEDIANTE PRESTAZIONI PROFESSIONALI E SPECIALISTICHE (ASSE 5, ATTIVITA' 6.8.3 POR FESR 2014/2020. REG. CE 1303/2013. DECISIONE C (2015) 928) - QUOTA UE	0,00	0,00	0,00	0,00	0,00	0,00	0,00
E04253		CONTRIBUTO DELL'UNIONE EUROPEA SUL FONDO EUROPEO DI SVILUPPO REGIONALE PER IL FINANZIAMENTO DEL PROGRAMMA OPERATIVO REGIONALE 2014/2020 OBIETTIVO "INVESTIMENTI A FAVORE DELLA CRESITA E DELL'OCCUPAZIONE" - QUOTA CORRENTE/REGOLAMENTO UE N. 1303 DEL 17 DICEMBRE 2013. DEC. C(2015) 928 DEL 12 FEBBRAIO 2015)	U22079	CONTRIBUTI ALLE AMMINISTRAZIONI LOCALI PER LA DIFFUSIONE DELLA CONOSCENZA E LA FRUIZIONE DEL PATRIMONIO ARTISTICO CULTURALE ED AMBIENTALE E PER LA TUTELA, VALORIZZAZIONE E MESSA IN RETE DEL PATRIMONIO CULTURALE E PER IL SOSTEGNO ALLA FRUIZIONE INTEGRATA DELLE RISORSE CULTURALI E NATURALI E ALLA PROMOZIONE DI DESTINAZIONI TURISTICHE (ASSE 5, ATTIVITA' 6.6.2, 6.7.1, 6.7.2 E 6.8.3 POR FESR 2014/2020. REG. CE 1303/2013. DECISIONE C (2015) 928) - QUOTA UE	0,00	0,00	0,00	0,00	0,00	0,00	0,00
E04253		CONTRIBUTO DELL'UNIONE EUROPEA SUL FONDO EUROPEO DI SVILUPPO REGIONALE PER IL FINANZIAMENTO DEL PROGRAMMA OPERATIVO REGIONALE 2014/2020 OBIETTIVO "INVESTIMENTI A FAVORE DELLA CRESITA E DELL'OCCUPAZIONE" - QUOTA CORRENTE/REGOLAMENTO UE N. 1303 DEL 17 DICEMBRE 2013. DEC. C(2015) 928 DEL 12 FEBBRAIO 2015)	U22082	CONTRIBUTI ALLE AMMINISTRAZIONI LOCALI PER IL SUPPORTO AI PROCESSI DI DIFFUSIONE DELLE COMPETENZE ICT (ASSE 6, ATTIVITA' 6.7.1, 6.7.2 E ATTIVITA' 2.3.1 POR FESR 2014/2020. REG. CE 1303/2013. DECISIONE C (2015) 928) - QUOTA UE	0,00	0,00	0,00	0,00	0,00	0,00	0,00
E04253		CONTRIBUTO DELL'UNIONE EUROPEA SUL FONDO EUROPEO DI SVILUPPO REGIONALE PER IL FINANZIAMENTO DEL PROGRAMMA OPERATIVO REGIONALE 2014/2020 OBIETTIVO "INVESTIMENTI A FAVORE DELLA CRESITA E DELL'OCCUPAZIONE" - QUOTA CORRENTE/REGOLAMENTO UE N. 1303 DEL 17 DICEMBRE 2013. DEC. C(2015) 928 DEL 12 FEBBRAIO 2015)	U22085	CONTRIBUTI ALLE AMMINISTRAZIONI LOCALI PER INTERVENTI DI SUPPORTO AI PROCESSI DI DIFFUSIONE DELLE COMPETENZE ICT (ASSE 6, ATTIVITA' 6.7.1, 6.7.2 E ATTIVITA' 2.3.1 POR FESR 2014/2020. REG. CE 1303/2013. DECISIONE C (2015) 928) - QUOTA UE	0,00	0,00	0,00	0,00	0,00	0,00	0,00

Elenco analitico delle risorse vincolate rappresentate nel prospetto del risultato di amministrazione

Natura del vincolo	Capitolo Entrata	Descrizione	Capitolo Spesa	Descrizione	Risorse vincolate al 01/01/2015 (a)	Accertamenti esercizio 2015 (b)	Impegni esercizio 2015 (c)	Fondo pluriennale vincolato 2015 (d)	Cancellazione dell'accertamento o eliminazione del vincolo (+) e cancellazione degli impegni (-) (e)	Risorse vincolate al 31/12/2015 (f)=(a)+(b)-(c)-(d)-(e)	Residui perenti mandati in prelievo negli esercizi precedenti e non ancora riscossi (h)
E04253		CONTRIBUTO DELL'UNIONE EUROPEA SUL FONDO EUROPEO DI SVILUPPO REGIONALE PER IL FINANZIAMENTO DEL PROGRAMMA OPERATIVO REGIONALE 2014/2020 OBIETTIVO "INVESTIMENTI A FAVORE DELLA CRESCITA E DELL'OCCUPAZIONE" - QUOTA CORRENTE/REGOLAMENTO UE N. 1303 DEL 17 DICEMBRE 2013. DEC. C(2015) 928 DEL 12 FEBBRAIO 2015)	U22088	SPESA PER LA GESTIONE DEI FONDI DI CUI AGUI ASSI 1, 3 E 4 (ASSE 7 POR FESR 2014/2020 REG. CE 1303/2013; DECISIONE C(2015)928) - QUOTA UE	0,00	0,00	0,00	0,00	0,00	0,00	0,00
E04253		CONTRIBUTO DELL'UNIONE EUROPEA SUL FONDO EUROPEO DI SVILUPPO REGIONALE PER IL FINANZIAMENTO DEL PROGRAMMA OPERATIVO REGIONALE 2014/2020 OBIETTIVO "INVESTIMENTI A FAVORE DELLA CRESCITA E DELL'OCCUPAZIONE" - QUOTA CORRENTE/REGOLAMENTO UE N. 1303 DEL 17 DICEMBRE 2013. DEC. C(2015) 928 DEL 12 FEBBRAIO 2015)	U22091	SPESA PER L'ATTUAZIONE DELLE ATTIVITA DI ASSISTENZA TECNICA AL POR FESR 2014/2020 MEDIANTE PRESTAZIONI PROFESSIONALI E SPECIALISTICHE (ASSE 7 POR FESR 2014/2020 REG. CE 1303/2013; DECISIONE C(2015)928) - QUOTA UE	0,00	579.425,11	463.054,58	103.117,55	0,00	13.252,98	0,00
E04253		CONTRIBUTO DELL'UNIONE EUROPEA SUL FONDO EUROPEO DI SVILUPPO REGIONALE PER IL FINANZIAMENTO DEL PROGRAMMA OPERATIVO REGIONALE 2014/2020 OBIETTIVO "INVESTIMENTI A FAVORE DELLA CRESCITA E DELL'OCCUPAZIONE" - QUOTA CORRENTE/REGOLAMENTO UE N. 1303 DEL 17 DICEMBRE 2013. DEC. C(2015) 928 DEL 12 FEBBRAIO 2015)	U22094	SPESA PER L'ATTUAZIONE DELLE ATTIVITA DI ASSISTENZA TECNICA AL POR FESR 2014/2020, MEDIANTE COLLABORAZIONI COORDINATE E A PROGETTO (ASSE 7 POR FESR 2014/2020 REG. CE 1303/2013; DECISIONE C(2015)928) - QUOTA UE	0,00	150.000,00	0,00	0,00	0,00	150.000,00	0,00
E04253		CONTRIBUTO DELL'UNIONE EUROPEA SUL FONDO EUROPEO DI SVILUPPO REGIONALE PER IL FINANZIAMENTO DEL PROGRAMMA OPERATIVO REGIONALE 2014/2020 OBIETTIVO "INVESTIMENTI A FAVORE DELLA CRESCITA E DELL'OCCUPAZIONE" - QUOTA CORRENTE/REGOLAMENTO UE N. 1303 DEL 17 DICEMBRE 2013. DEC. C(2015) 928 DEL 12 FEBBRAIO 2015)	U22097	SPESA DI RAPPRESENTANZA, ORGANIZZAZIONE EVENTI, PUBBLICITA E SERVIZI PER TRASFERITA PER L'ATTUAZIONE DELLE ATTIVITA DI ASSISTENZA TECNICA AL POR FESR 2014/2020 (ASSE 7 POR FESR 2014/2020 REG. CE 1303/2013; DECISIONE C (2015) 928) - QUOTA UE	0,00	150.000,00	21.125,61	14.591,31	0,00	114.283,08	0,00
E04253		CONTRIBUTO DELL'UNIONE EUROPEA SUL FONDO EUROPEO DI SVILUPPO REGIONALE PER IL FINANZIAMENTO DEL PROGRAMMA OPERATIVO REGIONALE 2014/2020 OBIETTIVO "INVESTIMENTI A FAVORE DELLA CRESCITA E DELL'OCCUPAZIONE" - QUOTA CORRENTE/REGOLAMENTO UE N. 1303 DEL 17 DICEMBRE 2013. DEC. C(2015) 928 DEL 12 FEBBRAIO 2015)	U22100	SPESA PER L'ACQUISIZIONE DI SERVIZI AI FINI DELL'ATTUAZIONE DELL'ASSISTENZA TECNICA AL POR FESR 2014/2020 (ASSE 7 POR FESR 2014/2020 REG. CE 1303/2013; DECISIONE C (2015) 928) - QUOTA UE	0,00	200.000,00	0,00	0,00	0,00	200.000,00	0,00
E04253		CONTRIBUTO DELL'UNIONE EUROPEA SUL FONDO EUROPEO DI SVILUPPO REGIONALE PER IL FINANZIAMENTO DEL PROGRAMMA OPERATIVO REGIONALE 2014/2020 OBIETTIVO "INVESTIMENTI A FAVORE DELLA CRESCITA E DELL'OCCUPAZIONE" - QUOTA CORRENTE/REGOLAMENTO UE N. 1303 DEL 17 DICEMBRE 2013. DEC. C(2015) 928 DEL 12 FEBBRAIO 2015)	U22103	SPESA PER SERVIZI INFORMATICI AI FINI DELL'ATTUAZIONE DELL'ASSISTENZA TECNICA AL POR FESR 2014/2020 (ASSE 7 POR FESR 2014/2020 REG. CE 1303/2013; DECISIONE C (2015) 928) - QUOTA UE	0,00	250.000,00	0,00	0,00	0,00	250.000,00	0,00

Elenco analitico delle risorse vincolate rappresentate nel prospetto del risultato di amministrazione

Natura del vincolo	Capitolo Entrata	Descrizione	Capitolo Spesa	Descrizione	Risorse vincolate al 01/01/2015 (a)	Accertamenti esercizio 2015 (b)	Impegni esercizio 2015 (c)	Fondo pluriennale vincolato 2015 (d)	Cancellazione dell'accertamento o eliminazione del vincolo (+) e cancellazione degli impegni (-) (e)	Risorse vincolate al 31/12/2015 (f)=(a)+(b)-(c)+(d)-(e)	Residui perenti mandati in prelievo negli esercizi precedenti e non ancora riscossi (h)
E04253		CONTRIBUTO DELL'UNIONE EUROPEA SUL FONDO EUROPEO DI SVILUPPO REGIONALE PER IL FINANZIAMENTO DEL PROGRAMMA OPERATIVO REGIONALE 2014/2020 OBIETTIVO "INVESTIMENTI A FAVORE DELLA CRESCITA E DELL'OCCUPAZIONE" - QUOTA CORRENTE/REGOLAMENTO UE N. 1303 DEL 17 DICEMBRE 2013. DEC. C(2015) 928 DEL 12 FEBBRAIO 2015)	U22106	SPESA PER L'UTILIZZO DI BENI DI TERZI AI FINI DELL'ATTUAZIONE DELL'ASSISTENZA TECNICA AL POR FESR 2014/2020 (ASSE 7 POR FESR 2014/2020-REG. CE 1303/2013; DECISIONE C (2015) 928) - QUOTA UE	0,00	150.000,00	0,00	0,00	0,00	150.000,00	0,00
E04253		CONTRIBUTO DELL'UNIONE EUROPEA SUL FONDO EUROPEO DI SVILUPPO REGIONALE PER IL FINANZIAMENTO DEL PROGRAMMA OPERATIVO REGIONALE 2014/2020 OBIETTIVO "INVESTIMENTI A FAVORE DELLA CRESCITA E DELL'OCCUPAZIONE" - QUOTA CORRENTE/REGOLAMENTO UE N. 1303 DEL 17 DICEMBRE 2013. DEC. C(2015) 928 DEL 12 FEBBRAIO 2015)	U22109	SPESA PER UTENZE E CANONI AI FINI DELL'ATTUAZIONE DELL'ASSISTENZA TECNICA AL POR FESR 2014/2021 (ASSE 7 POR FESR 2014/2020-REG. CE 1303/2013; DECISIONE C (2015) 928) - QUOTA UE	0,00	150.000,00	0,00	0,00	0,00	150.000,00	0,00
E04253		CONTRIBUTO DELL'UNIONE EUROPEA SUL FONDO EUROPEO DI SVILUPPO REGIONALE PER IL FINANZIAMENTO DEL PROGRAMMA OPERATIVO REGIONALE 2014/2020 OBIETTIVO "INVESTIMENTI A FAVORE DELLA CRESCITA E DELL'OCCUPAZIONE" - QUOTA CORRENTE/REGOLAMENTO UE N. 1303 DEL 17 DICEMBRE 2013. DEC. C(2015) 928 DEL 12 FEBBRAIO 2015)	U22112	SPESA PER CONSULENZE AI FINI DELL'ATTUAZIONE DELL'ASSISTENZA TECNICA AL POR FESR 2014/2020 (ASSE 7 POR FESR 2014/2020-REG. CE 1303/2013; DECISIONE C(2015)928) - QUOTA UE	0,00	100.000,00	5.000,00	0,00	0,00	95.000,00	0,00
E04253		CONTRIBUTO DELL'UNIONE EUROPEA SUL FONDO EUROPEO DI SVILUPPO REGIONALE PER IL FINANZIAMENTO DEL PROGRAMMA OPERATIVO REGIONALE 2014/2020 OBIETTIVO "INVESTIMENTI A FAVORE DELLA CRESCITA E DELL'OCCUPAZIONE" - QUOTA CORRENTE/REGOLAMENTO UE N. 1303 DEL 17 DICEMBRE 2013. DEC. C(2015) 928 DEL 12 FEBBRAIO 2015)	U22115	SPESA PER L'ACQUISIZIONE DI ALTRI BENI DI CONSUMO AI FINI DELL'ATTUAZIONE DELL'ASSISTENZA TECNICA AL POR FESR 2014/2020 (ASSE 7 POR FESR 2014/2020-REG. CE 1303/2013; DECISIONE C(2015)928) - QUOTA UE	0,00	66.038,71	0,00	0,00	0,00	66.038,71	0,00
E04253		CONTRIBUTO DELL'UNIONE EUROPEA SUL FONDO EUROPEO DI SVILUPPO REGIONALE PER IL FINANZIAMENTO DEL PROGRAMMA OPERATIVO REGIONALE 2014/2020 OBIETTIVO "INVESTIMENTI A FAVORE DELLA CRESCITA E DELL'OCCUPAZIONE" - QUOTA CORRENTE/REGOLAMENTO UE N. 1303 DEL 17 DICEMBRE 2013. DEC. C(2015) 928 DEL 12 FEBBRAIO 2015)	U22118	SPESA PER L'ACQUISTO DI BENI MATERIALI AI FINI DELL'ASSISTENZA TECNICA AL POR FESR 2014/2020 (ASSE 7 POR FESR 2014/2020-REG. CE 1303/2013; DECISIONE C(2015)928) - QUOTA UE	0,00	0,00	0,00	0,00	0,00	0,00	0,00
E04253		CONTRIBUTO DELL'UNIONE EUROPEA SUL FONDO EUROPEO DI SVILUPPO REGIONALE PER IL FINANZIAMENTO DEL PROGRAMMA OPERATIVO REGIONALE 2014/2020 OBIETTIVO "INVESTIMENTI A FAVORE DELLA CRESCITA E DELL'OCCUPAZIONE" - QUOTA CORRENTE/REGOLAMENTO UE N. 1303 DEL 17 DICEMBRE 2013. DEC. C(2015) 928 DEL 12 FEBBRAIO 2015)	U22125	SPESA PER SVILUPPO DI SOFTWARE E MANUTENZIONE EVOLOTTIVA AI FINI DELL'ASSISTENZA TECNICA AL POR FESR 2014/2020 (ASSE 7 POR FESR 2014/2020-REG. CE 1303/2013; DECISIONE C (2015) 928) - QUOTA UE	0,00	61.000,00	25.975,87	35.024,13	0,00	0,00	0,00

Elenco analitico delle risorse vincolate rappresentate nel prospetto del risultato di amministrazione

Natura del vincolo	Capitolo Entrata	Descrizione	Capitolo Spesa	Descrizione	Risorse vincolate al 01/01/2015 (a)	Accertamenti esercizio 2015 (b)	Impegni esercizio 2015 (c)	Fondo pluriennale vincolato 2015 (d)	Cancellazione dell'accertamento o eliminazione del vincolo (+) e cancellazione degli impegni (-) (e)	Risorse vincolate al 31/12/2015 (f)=(a)+(b)-(c)-(d)-(e)	Residui perenti mandati in prelievo negli esercizi precedenti e non ancora riscossi (h)
E04253		CONTRIBUTO DELL'UNIONE EUROPEA SUL FONDO EUROPEO DI SVILUPPO REGIONALE PER IL FINANZIAMENTO DEL PROGRAMMA OPERATIVO REGIONALE 2014/2020 OBIETTIVO "INVESTIMENTI A FAVORE DELLA CRESITA E DELL'OCCUPAZIONE" - QUOTA CORRENTE/REGOLAMENTO UE N. 1303 DEL 17 DICEMBRE 2013, DEC. C(2015) 928 DEL 12 FEBBRAIO 2015)	U22129	TRASFERIMENTI AI COMUNI, IN QUALITA DI AUTORITY URBANE, PER L'ASSISTENZA TECNICA AI FINI DELL'ATTUAZIONE DELL'ASSE 6 - CITTA' ATTRATTIVE E PARTECIPATE (ASSE 7 POR FESR 2014/2020- REG.CE 1303/2013 DECISIONE C (2015) 928) - QUOTA UE	0,00	50.000,00	50.000,00	0,00	0,00	0,00	0,00
E04254		CONTRIBUTO DELL'UNIONE EUROPEA PER IL TRAMITE DELLA REGIONE MARCHE IN QUALITA DI LEAD PARTNER DEL PROGETTO CLUSTER POLISEE NELL'AMBITO DEL PROGRAMMA DI COOPERAZIONE TRANS NAZIONALE EUROPA SUD ORIENTALE 2007/2013 (REG. CE 1080/2006, 1083/2006, DEC. C(2007)6590, CONTRATTO SEE/C0008/1.3X IN DATA 21/06/2012)	U23311	SPESE PER LA REALIZZAZIONE DEL PROGETTO CLUSTER POLISEE NELL'AMBITO "COOPERAZIONE TERRITORIALE EUROPEA 2007/2013" PROGRAMMA TRANSNAZIONALE SUD EST EUROPA (REG. CE 1080/2006, 1083/2006, DEC. C(2007)6590, CONTRATTO SEE/C0008/1.3X IN DATA 21/06/2012) QUOTA UE	82.874,90	40.484,80	0,00	0,00	0,00	123.359,70	0,00
E04258		CONTRIBUTO DELL'UNIONE EUROPEA PER L'ATTUAZIONE DEL PROGETTO "MMWD - MAKING MIGRATION WORK FOR DEVELOPMENT - POLICY TOOLS FOR STRATEGIC PLANNING IN SEE REGION AND CITIES" NELL'AMBITO DELL'OBIETTIVO "COOPERAZIONE TERRITORIALE EUROPEA 2007/2013 DEL PROGRAMMA COMUNITARIO SOUTH EAST EUROPE (REGOLAMENTI (CE) N. 1080/2006 E 1083/2006, DEC. C(2007)6590 E C(2011)1850, CONTRATTO SEE/C0007/4.2X DEL 27/06/2012)	U68388	SPESE PER L'ATTUAZIONE DEL PROGETTO "MMWD - MAKING MIGRATION WORK FOR DEVELOPMENT - POLICY TOOLS FOR STRATEGIC PLANNING IN SEE REGION AND CITIES" NELL'AMBITO DELL'OBIETTIVO "COOPERAZIONE TERRITORIALE EUROPEA 2007/2013" PROGRAMMA TRANSNAZIONALE SUD EST EUROPA (REGOLAMENTI (CE) 1080/2006 E 1083/2006, DEC. C(2007)6590 E C(2011)1850, CONTRATTO SEE/C0007/4.2X DEL 27 GIUGNO 2012) - QUOTA UE	0,00	91.111,00	0,00	0,00	0,00	91.111,00	0,00
E04258		CONTRIBUTO DELL'UNIONE EUROPEA PER L'ATTUAZIONE DEL PROGETTO "MMWD - MAKING MIGRATION WORK FOR DEVELOPMENT - POLICY TOOLS FOR STRATEGIC PLANNING IN SEE REGION AND CITIES" NELL'AMBITO DELL'OBIETTIVO "COOPERAZIONE TERRITORIALE EUROPEA 2007/2013 DEL PROGRAMMA COMUNITARIO SOUTH EAST EUROPE (REGOLAMENTI (CE) N. 1080/2006 E 1083/2006, DEC. C(2007)6590 E C(2011)1850, CONTRATTO SEE/C0007/4.2X DEL 27/06/2012)	U68380	TRASFERIMENTO DELLA QUOTA DI COMPETENZA ALLE REGIONI FRIULI VENEZIA GIULIA E ABRUZZO - PARTNER DEL PROGETTO "MMWD - MAKING MIGRATION WORK FOR DEVELOPMENT - POLICY TOOLS FOR STRATEGIC PLANNING IN SEE REGION AND CITIES" NELL'AMBITO DELL'OBIETTIVO "COOPERAZIONE TERRITORIALE EUROPEA 2007/2013" PROGRAMMA TRANSNAZIONALE SUD EST EUROPA (REGOLAMENTI (CE) 1080/2006 E 1083/2006, DEC. C(2007)6590 E C(2011)1850, CONTRATTO SEE/C0007/4.2X DEL 27 GIUGNO 2012) - QUOTA UE	0,00	321.630,65	294.471,27	0,00	0,00	27.159,38	0,00



Elenco analitico delle risorse vincolate rappresentate nel prospetto del risultato di amministrazione

Natura del vincolo	Capitolo Entrata	Descrizione	Capitolo Spesa	Descrizione	Risorse vincolate al 01/01/2015 (a)	Accertamenti esercizio 2015 (b)	Impegni esercizio 2015 (c)	Fondo pluriennale vincolato 2015 (d)	Cancellazione dell'accertamento o eliminazione del vincolo (+) e cancellazione degli impegni (-) (e)	Risorse vincolate al 31/12/2015 (f)=(a)+(b)-(c)-(d)+(e)	Residui perenti mandati in prelievo negli esercizi precedenti e non ancora riscossi (h)
	E04258	CONTRIBUTO DELL'UNIONE EUROPEA PER L'ATTUAZIONE DEL PROGETTO "MMWD - MAKING MIGRATION WORK FOR DEVELOPMENT - POLICY TOOLS FOR STRATEGIC PLANNING IN SEE REGION AND CITIES" NELL'AMBITO DELL'OBIETTIVO "COOPERAZIONE TERRITORIALE EUROPEA" 2007-2013 DEL PROGRAMMA COMUNITARIO SOUTH EAST EUROPE (REGOLAMENTI (CE) N. 1080/2006 E 1083/2006, DEC. C/2007/6590 E C/2011/1850, CONTRATTO SEE/C0007/4.2/X DEL 27/06/2012)	U68382	TRASFERIMENTO DELLA QUOTA DI COMPETENZA AI PARTNER STRANIERI DEL PROGETTO "MMWD - MAKING MIGRATION WORK FOR DEVELOPMENT - POLICY TOOLS FOR STRATEGIC PLANNING IN SEE REGION AND CITIES" NELL'AMBITO DELL'OBIETTIVO "COOPERAZIONE TERRITORIALE EUROPEA 2007-2013" - PROGRAMMA TRANSNAZIONALE SUD - EST EUROPA (REGOLAMENTI (CE) 1080/2006 E 1083/2006, DEC. C/2007/6590 E C/2011/1850, CONTRATTO SEE/C0007/4.2/X DEL 27 GIUGNO 2012) - QUOTA U.E.	0,00	1.045.745,31	1.045.745,31	0,00	0,00	0,00	0,00
	E04266	CONTRIBUTO DELL'UNIONE EUROPEA PER IL TRAMITE DEL SERVIZIO GEOLOGICO DELLA SLOVENIA PER L'ATTUAZIONE DEL PROGETTO "SARMA" NELL'AMBITO DELL'OBIETTIVO "COOPERAZIONE TERRITORIALE EUROPEA" 2007-2013 - PROGRAMMA EUROPA SUD-ORIENTALE (REGOLAMENTI (CE) 1080/2006 E 1083/2006, DEC. C/2007/6590, CONTRATTO N. SEE/A/1512/4/X DEL 31 AGOSTO 2009).	U38139	SPESA PER L'ATTUAZIONE DEL PROGETTO "SARMA" NELL'AMBITO DELL'OBIETTIVO "COOPERAZIONE TERRITORIALE EUROPEA 2007-2013 - PROGRAMMA COMUNITARIO SOUTH EAST EUROPE - TRANSNATIONAL COOPERATION PROGRAMME (REGOLAMENTI (CE) 1080/2006 E 1083/2006, DEC. C/2007/6590, CONTRATTO N. SEE/A/1512/4/X DEL 31 AGOSTO 2009) - QUOTA U.E.	1.526,44	0,00	0,00	0,00	1.526,44	0,00	0,00
	E04270	CONTRIBUTO DELL'UNIONE EUROPEA PER IL TRAMITE DELLA REGIONE PROVENZA - ALPI - COSTA AZZURRA (PACA), PER L'ATTUAZIONE DEL PROGETTO MAREMED "MARITIME REGIONS COOPERATION FOR MEDITERRANEAN" NELL'AMBITO DELL'OBIETTIVO "COOPERAZIONE TERRITORIALE EUROPEA 2007-2013 - PROGRAMMA MED (REGOLAMENTO CE N. 1828/2006, DECISIONE C/2007/6578, CONTRATTO N. 2G-MED09-209 DEL 7 LUGLIO 2010).	U38155	SPESA PER L'ATTUAZIONE DEL PROGETTO 2G-MED09-209 DENOMINATO MAREMED "MARITIME REGIONS COOPERATION FOR MEDITERRANEAN" NELL'AMBITO DELL'OBIETTIVO "COOPERAZIONE TERRITORIALE EUROPEA 2007-2013 - PROGRAMMA COMUNITARIO MED (REGOLAMENTO CE N. 1828/2006, DECISIONE C/2007/6578, CONTRATTO N. 2G-MED09-209 DEL 7 LUGLIO 2010) - QUOTA U.E.	53.671,54	0,00	0,00	0,00	53.671,54	0,00	0,00
	E04282	CONTRIBUTI DELL'UNIONE EUROPEA PER IL TRAMITE DELLA TESORERIA DEL PROGRAMMA PER IL PROGETTO SHAPE "SHAPING AN HOLISTIC APPROACH TO PROTECT THE ADRIATIC ENVIRONMENT - BETWEEN COAST AND SEA" NELL'AMBITO DELL'OBIETTIVO "COOPERAZIONE TERRITORIALE EUROPEA 2007-2013" - PROGRAMMA IPA ADRIATICO REGIONE ABRUZZO AUTORTA' DI GESTIONE/CERTIFICAZIONE (REGG. CE N. 1080/2006 E N. 718/2007, DECISIONE C/2008/1073, CONTRATTO IN DATA 27/05/2011 - CODICE N. 167/2009)	U23336	TRASFERIMENTO DELLE QUOTE DI COMPETENZA AI PARTNER ESTERI DEL PROGETTO SHAPE "SHAPING AN HOLISTIC APPROACH TO PROTECT THE ADRIATIC ENVIRONMENT - BETWEEN COAST AND SEA" NELL'AMBITO DELL'OBIETTIVO "COOPERAZIONE TERRITORIALE EUROPEA 2007-2013" - PROGRAMMA IPA ADRIATICO - (REGG. CE 1080/2006, 1085/2006 E 718/2007, DEC. C/2008/1073, CONTRATTO IN DATA 27/05/2011) - QUOTA U.E.	0,00	0,00	0,00	0,00	-205.010,48	205.010,48	0,00

Elenco analitico delle risorse vincolate rappresentate nel prospetto del risultato di amministrazione

Natura del Capiblo	Descione	Capiblo Spesa	Descione	Risore vincolate al 01/01/2015	Accertamenti esercizio 2015	Impegni esercizio 2015	Fondo pluriennale vincolato dell'esercizio 2015	Cancellazione dell'accertamento o eliminazione del vincolo (+) e impegni (-)	Risore vincolate al 31/12/2015	Residui perenti mandati in preenzione negli esercizi precedenti e non ancora riscossi
vincolo	Entrata			(a)	(b)	(c)	(d)	(e)	(f)=(a)+(b)-(c)-(d)-(e)	(h)
E04282	CONTRIBUTI DELL'UNIONE EUROPEA PER IL TRAMITE DELLA TESORERIA DEL PROGRAMMA PER IL PROGETTO SHAPE "SHAPING AN HOLISTIC APPROACH TO PROTECT THE ADRIATIC ENVIRONMENT - BETWEEN COAST AND SEA" NELL'AMBITO DELL'OBIETTIVO "COOPERAZIONE TERRITORIALE 2007-2013" - PROGRAMMA IPA ADRIATICO REGIONE ABRUZZO AUTORTA DI GESTIONE/CERTIFICAZIONE (REGG.CE N. 1080/2006, N. 1085/2006, E N. 718/2007; DECISIONE C/2008)1073; CONTRATTO IN DATA 27/05/2011 - CODICE N. 167/2009)	U2338	TRASFERIMENTO DELLE QUOTE DI COMPETENZA ALLE AMMINISTRAZIONI LOCALI, PARTNER DEL PROGETTO SHAPE "SHAPING AN HOLISTIC APPROACH TO PROTECT THE ADRIATIC ENVIRONMENT - BETWEEN COAST AND SEA" NELL'AMBITO DELL'OBIETTIVO "COOPERAZIONE TERRITORIALE EUROPEA 2007-2013"- PROGRAMMA IPA ADRIATICO - (REGG. CE 1080/2006, 1085/2006 E 718/2007, DEC. C/2008)1073; CONTRATTO IN DATA 27/05/2011) - QUOTA U.E.	0,00	0,00	0,00	0,00	-46.164,99	46.164,99	0,00
E04286	CONTRIBUTI DELL'UNIONE EUROPEA PER IL TRAMITE DELLA TESORERIA DEL PROGRAMMA S.T.A.R. NELL'AMBITO DELL'OBIETTIVO "COOPERAZIONE TERRITORIALE 2007-2013" - PROGRAMMA IPA ADRIATICO REGIONE ABRUZZO AUTORTA DI GESTIONE/CERTIFICAZIONE (REGG.CE N. 1080/2006, N. 1085/2006 E 718/2007; DECISIONE C/2008)1073; CONTRATTO IN DATA 7/4/2011 - PROG. N.219/2009)	U2330	SPESA PER L'ATTUAZIONE DEL PROGETTO "S.T.A.R-STATISTICAL NETWORKS IN TOURISM SECTOR OF ADRIATIC REGIONS" NELL'AMBITO DELL'OBIETTIVO "COOPERAZIONE TERRITORIALE EUROPEA 2007-2013" - PROGRAMMA IPA ADRIATICO (REGG. CE 1080/2006, 1085/2006 E 718/2007, DECISIONE C/2008)1073; CONTRATTO IN DATA 7/4/2011 - PROGETTO N.219/2009) - QUOTA U.E.	8.273,05	0,00	0,00	0,00	8.273,05	0,00	0,00
E04292	CONTRIBUTO DELL'UNIONE EUROPEA PER IL TRAMITE DELLA REGIONE PUGLIA PER L'ATTUAZIONE DEL PROGETTO "ALTERENERGY STRATEGIC PROJECT" - PROGRAMMA CBC IPA ADRIATICO 2007-2013 (REGG. CE N.1080/2006, N. 1085/2006 E N. 718/2007; DEC.(2008) N. 1073; DEC.(2010) N. 3780; CONTRATTO IN DATA 11 NOVEMBRE 2011)	U03514	SPESA PER L'ATTUAZIONE DEL PROGETTO "ALTERENERGY STRATEGIC PROJECT" - NELL'AMBITO DELL'OBIETTIVO "COOPERAZIONE TERRITORIALE EUROPEA 2007-2013" - PROGRAMMA TRANSFRONTALIERO IPA ADRIATICO 2007-2013 (REGOLAMENTI (CE) 1080/2006, 1085/2006 E 718/2007; DEC.(2008) N.1073; DEC.(2010) N.3780; CONTRATTO DEL 11 NOVEMBRE 2011)-QUOTA U.E.	0,00	29.033,09	6.511,00	0,00	0,00	22.522,09	0,00
E04292	CONTRIBUTO DELL'UNIONE EUROPEA PER IL TRAMITE DELLA REGIONE PUGLIA PER L'ATTUAZIONE DEL PROGETTO "ALTERENERGY STRATEGIC PROJECT" - PROGRAMMA CBC IPA ADRIATICO 2007-2013 (REGG. CE N.1080/2006, N. 1085/2006 E N. 718/2007; DEC.(2008) N. 1073; DEC.(2010) N. 3780; CONTRATTO IN DATA 11 NOVEMBRE 2011)	U03516	SPESA PER COLLABORAZIONI, STUDI E CONSULENZE PER L'ATTUAZIONE DEL PROGETTO "ALTERENERGY STRATEGIC PROJECT" - NELL'AMBITO DELL'OBIETTIVO "COOPERAZIONE TERRITORIALE EUROPEA 2007-2013" - PROGRAMMA TRANSFRONTALIERO IPA ADRIATICO 2007-2013 (REGOLAMENTI (CE) 1080/2006, 1085/2006 E 718/2007; DEC. (2008) N. 1073; DEC. (2010) N. 3780; CONTRATTO DEL 11 NOVEMBRE 2011)-QUOTA U.E.	533,88	0,00	0,00	0,00	0,00	533,88	0,00
E04296	CONTRIBUTO DELL'UNIONE EUROPEA PER IL TRAMITE DELLA REGIONE MOLISE PER L'ATTUAZIONE DEL PROGETTO "ADRIGOV" NELL'AMBITO DELL'OBIETTIVO "COOPERAZIONE TERRITORIALE EUROPEA 2007-2013" - PROGRAMMA IPA ADRIATICO (REGG.CE N. 1080/2006, N. 1085/2006 E N. 718/2007; DECISIONE C/2008)1073; CONTRATTO IN DATA 25/10/2012; PROGETTO N.2 ORD/184)	U03526	SPESA PER L'ATTUAZIONE DEL PROGETTO "ADRIGOV" - ADRIATIC GOVERNANCE OPERATIONAL PLAN, NELL'AMBITO DELL'OBIETTIVO "COOPERAZIONE TERRITORIALE EUROPEA 2007-2013" - PROGRAMMA TRANSFRONTALIERO IPA ADRIATICO 2007-2013 (REGOLAMENTI (CE) 1080/2006, 1085/2006 E 718/2007; DEC. C/2008)1073; CONTRATTO DEL 25 OTTOBRE 2012 - PROGETTO N.2 ORD/184) - QUOTA U.E.	5.455,58	4.095,20	9.550,78	0,00	0,00	0,00	0,00

Elenco analitico delle risorse vincolate rappresentate nel prospetto del risultato di amministrazione

Natura del vincolo	Capitolo Entrata	Descrizione	Capitolo Spesa	Descrizione	Risorse vincolate al 01/01/2015 (a)	Accertamenti esercizio 2015 (b)	Impegni esercizio 2015 (c)	Fondo pluriennale vincolato 2015 (d)	Cancellazione dell'accertamento o eliminazione del vincolo (+) e cancellazione degli impegni (-) (e)	Risorse vincolate al 31/12/2015 (f)=(a)+(b)-(c)-(d)+(e)	Residui perenti mandati in preenzione negli esercizi precedenti e non ancora riscossi (h)
	E04296	CONTRIBUTO DELL'UNIONE EUROPEA PER IL TRAMITE DELLA REGIONE MOUSE PER L'ATTUAZIONE DEL PROGETTO "ADRIGOV" NELL'AMBITO DELL'OBIETTIVO "COOPERAZIONE TERRITORIALE EUROPEA" 2007/2013 - PROGRAMMA IPA ADRIATICO (REGG.CE N. 1080/2006 E N. 1085/2006 E N. 718/2007 - DECISIONE C/2008/1073. CONTRATTO IN DATA 25/10/2012; PROGETTO N.2 ORD/184)	U03546	SPESA PER PRESTAZIONI PROFESSIONALI E SPECIALISTICHE PER L'ATTUAZIONE DEL PROGETTO "ADRIGOV" - ADRIATIC GOVERNANCE OPERATIONAL PLAN NELL'AMBITO DELL'OBIETTIVO "COOPERAZIONE TERRITORIALE EUROPEA 2007/2013" - PROGRAMMA TRANSFRONTALIERO IPA ADRIATICO 2007-2013 (REGOLAMENTI (CE) 1080/2006, 1085/2006 E 718/2007; DEC. C/2008/1073; CONTRATTO DEL 25 OTTOBRE 2012 - PROGETTO N.2 ORD/184) - QUOTA U.E.	21.250,00	18.140,43	39.390,43	0,00	0,00	0,00	0,00
	E04298	CONTRIBUTO DELL'UNIONE EUROPEA PER IL TRAMITE DELLA REGIONE MARCHE PER IL PROGETTO "NET-AGE" NELL'AMBITO DELL'OBIETTIVO "COOPERAZIONE TERRITORIALE EUROPEA" 2007/2013 - PROGRAMMA IPA ADRIATICO (REGG.CE N. 1080/2006 E N. 1085/2006 E N. 718/2007; DECISIONE C/2008/1073; CONTRATTO IN DATA 4/10/2012; PROGETTO N.2 ORD/1140)	U68374	SPESA PER RAPPRESENTANZA ORGANIZZAZIONE DI EVENTI PUBBLICITA E SERVIZI DI TRASFERITA IN ATTUAZIONE DEL PROGETTO "NET-AGE" NELL'AMBITO DELL'OBIETTIVO "COOPERAZIONE TERRITORIALE EUROPEA 2007/2013" - PROGRAMMA TRANSFRONTALIERO IPA ADRIATICO (REGOLAMENTI CE N.1080/2006, 1085/2006 E 718/2007; DEC. C/2008/1073; CONTRATTO DEL 4 OTTOBRE 2012; PROGETTO N.2 ORD/1140) - QUOTA U.E.	0,00	36.285,04	0,00	0,00	-7.480,02	43.765,06	0,00
	E04398	CONTRIBUTO DELL'UNIONE EUROPEA PER IL TRAMITE DI SRM - RETI E MOBILITA' SRL - PER L'ATTUAZIONE DEL PROGETTO "EPTA" - EUROPEAN MODEL FOR PUBLIC TRANSPORT AUTHORITY AS A KEY FACTOR LEADING TO TRANSPORT SUSTAINABILITY - NELL'AMBITO DELL'OBIETTIVO "COOPERAZIONE TERRITORIALE EUROPEA" 2007/2013 DEL PROGRAMMA COMUNITARIO INTERREG IV C (REGOLAMENTI CE N. 1080/2006 E N. 1083/2006; DEC.(2008) N.1073; DEC. C/2007/4222; CONTRATTO DEL 27 FEBBRAIO 2012)	U41378	SPESA PER L'ATTUAZIONE DEL PROGETTO EPTA (EUROPEAN MODEL FOR PUBLIC TRANSPORT AUTHORITY AS A KEY FACTOR LEADING TO TRANSPORT SUSTAINABILITY) - NELL'AMBITO DELL'OBIETTIVO "COOPERAZIONE TERRITORIALE EUROPEA 2007/2013" - PROGRAMMA COMUNITARIO INTERREG IV C (REGOLAMENTI (CE) 1080/2006 E 1083/2006; DEC.(2008) N.1073; DEC. C/2007/4222; CONTRATTO DEL 27 FEBBRAIO 2012) - QUOTA U.E.	0,00	21.798,22	0,00	0,00	21.798,22	0,00	0,00
	E04399	CONTRIBUTO DELL'UNIONE EUROPEA PER IL TRAMITE DI SRM - RETI E MOBILITA' SRL - PER L'ATTUAZIONE DEL PROGETTO "EPTA" - EUROPEAN MODEL FOR PUBLIC TRANSPORT AUTHORITY AS A KEY FACTOR LEADING TO TRANSPORT SUSTAINABILITY - NELL'AMBITO DELL'OBIETTIVO "COOPERAZIONE TERRITORIALE EUROPEA" 2007/2013 DEL PROGRAMMA COMUNITARIO INTERREG IV C (REGOLAMENTI CE N. 1080/2006 E N. 1083/2006; DEC.(2008) N.1073; DEC. C/2007/4222; CONTRATTO DEL 27 FEBBRAIO 2012)	U41380	SPESA PER COLLABORAZIONI, STUDI E CONSULENZE PER L'ATTUAZIONE DEL PROGETTO EPTA (EUROPEAN MODEL FOR PUBLIC TRANSPORT AUTHORITY AS A KEY FACTOR LEADING TO TRANSPORT SUSTAINABILITY) - NELL'AMBITO DELL'OBIETTIVO "COOPERAZIONE TERRITORIALE EUROPEA 2007/2013" - PROGRAMMA COMUNITARIO INTERREG IV C (REGOLAMENTI (CE) 1080/2006 E 1083/2006; DEC.(2008) N.1073; DEC. C/2007/4222; CONTRATTO DEL 27 FEBBRAIO 2012) - QUOTA U.E.	27.917,81	0,00	0,00	0,00	27.917,81	0,00	0,00

Elenco analitico delle risorse vincolate rappresentate nel prospetto del risultato di amministrazione

Natura del vincolo	Capitolo Entrata	Descrizione	Capitolo Spesa	Descrizione	Risorse vincolate al 01/01/2015 (a)	Accertamenti esercizio 2015 (b)	Impegni esercizio 2015 (c)	Fondo pluriennale vincolato 2015 (d)	Cancellazione dell'accertamento o eliminazione del vincolo (+) e cancellazione degli impegni (-) (e)	Risorse vincolate al 31/12/2015 (f)=(a)+(b)-(c)-(d)+(e)	Residui perenti mandati in prelievo negli esercizi precedenti e non ancora riscossi (h)
	E04400	CONTRIBUTO DELL'UNIONE EUROPEA PER IL TRAMITE DI ALMA MATER STUDIOIRUM - UNIVERSITA' DEGLI STUDI DI BOLOGNA DIAP1 - PER L'ATTUAZIONE DEL PROGETTO "ECOTALE" - EXTERNAL COST OF TRANSPORT AND LAND EQUALISATION - NELL'AMBITO DELL'OBIETTIVO "COOPERAZIONE TERRITORIALE EUROPEA" 2007-2013 DEL PROGRAMMA COMUNITARIO INTERREG IV C (REGOLAMENTI CE N. 1080/2006 E N. 1083/2006; DEC. C/2007/4222; CONTRATTO 1129R4 DEL 6 MARZO 2012)	U41370	SPESA PER L'ATTUAZIONE DEL PROGETTO "ECOTALE" (EXTERNAL COSTS OF TRANSPORT AND LAND EQUALISATION) NELL'AMBITO DELL'OBIETTIVO "COOPERAZIONE TERRITORIALE EUROPEA 2007-2013" - PROGRAMMA COMUNITARIO INTERREG IV C (REGOLAMENTI CE) 1080/2006 E 1083/2006; DEC. C/2007/4222; CONTRATTO DEL 6 MARZO 2012) - QUOTA UE	0,00	0,00	0,00	0,00	0,00	0,00	0,00
	E04400	CONTRIBUTO DELL'UNIONE EUROPEA PER IL TRAMITE DI ALMA MATER STUDIOIRUM - UNIVERSITA' DEGLI STUDI DI BOLOGNA DIAP1 - PER L'ATTUAZIONE DEL PROGETTO "ECOTALE" - EXTERNAL COST OF TRANSPORT AND LAND EQUALISATION - NELL'AMBITO DELL'OBIETTIVO "COOPERAZIONE TERRITORIALE EUROPEA" 2007-2013 DEL PROGRAMMA COMUNITARIO INTERREG IV C (REGOLAMENTI CE N. 1080/2006 E N. 1083/2006; DEC. C/2007/4222; CONTRATTO 1129R4 DEL 6 MARZO 2012)	U41372	SPESA PER COLLABORAZIONI, STUDI, E CONSULENZE, PER L'ATTUAZIONE DEL PROGETTO "ECOTALE" (EXTERNAL COSTS OF TRANSPORT AND LAND EQUALISATION) NELL'AMBITO DELL'OBIETTIVO "COOPERAZIONE TERRITORIALE EUROPEA 2007-2013" - PROGRAMMA COMUNITARIO INTERREG IV C (REGOLAMENTI CE) 1080/2006 E 1083/2006; DEC. C/2007/4222; CONTRATTO DEL 6 MARZO 2012) - QUOTA UE	10.511,77	0,00	0,00	0,00	0,00	10.511,77	0,00
	E04534	TRASFERIMENTO DAL COMUNE DI BOLOGNA PER L'ATTUAZIONE DEL PROGETTO VIORE CBS "VIORE REGION COMMUNITY-BASED SOCIAL SYSTEM: BRINGING SOCIAL SERVICES CLOSER TO BENEFICIARIES" NELL'AMBITO DEL PROGRAMMA IADSA - ITALIAN-ALBANIAN DEBT FOR DEVELOPMENT SWAP PROGRAM (CONVENZIONE DEL 18 NOVEMBRE 2013)	U02769	SPESA PER L'ATTUAZIONE DELLE ATTIVITA' INERENTI LA REALIZZAZIONE DEL PROGETTO "VIORE REGION COMMUNITY-BASED SOCIAL SYSTEM: BRINGING SOCIAL SERVICES CLOSER TO BENEFICIARIES" ("VIORE CBS") - ITALIAN-ALBANIAN DEBT FOR DEVELOPMENT SWAP PROGRAM - PROGRAMMA IADSA - (CONVENZIONE DEL 18 NOVEMBRE 2013)	3.355,00	0,00	0,00	0,00	0,00	3.355,00	0,00
	E04546	VERSAMENTO DA PARTE DELLE AZIENDE FARMACEUTICHE A TITOLO DI PAY-BACK DELLE SOMME DOVUTE PER IL RIPIANO DEGLI SFONDAMENTI DEL TETTO DI PRODOTTO (ART. 48, COMMA 33, D.L. 30 SETTEMBRE 2003 N. 289)									
	E04646	VERSAMENTO DA PARTE DELLE AZIENDE FARMACEUTICHE A TITOLO DI PAY-BACK DELLE SOMME DOVUTE PER IL RIPIANO DELLE ECCEZIONI DEL TETTO DI SPESA (ART. 1, COMMA 796, LETT. G, L. 27 DICEMBRE 2006, N. 296; ART. 11, COMMA 6, D.L. 31 MAGGIO 2010 N. 78)									
	E04648	VERSAMENTO DA PARTE DELLE AZIENDE FARMACEUTICHE A TITOLO DI PAY-BACK DELLE SOMME DOVUTE PER IL RIPIANO DELLO SFONDAMENTO DEL TETTO DELLA SPESA FARMACEUTICA OSPEDALIERA (ART. 15, COMMI 7 E 8 D.L. 6 LUGLIO 2012, N. 95, CONVERTITO CON MODIFICAZIONI DALLA LEGGE 7 AGOSTO 2012, N. 135)									

Elenco analitico delle risorse vincolate rappresentate nel prospetto del risultato di amministrazione

Natura del vincolo	Capitolo Entrata	Descrizione	Capitolo Spesa	Descrizione	Risorse vincolate al 01/01/2015 (a)	Accertamenti esercizio 2015 (b)	Impegni esercizio 2015 (c)	Fondo pluriennale vincolato dell'esercizio 2015 (d)	Cancellazione dell'accertamento o eliminazione del vincolo (+) e cancellazione degli impegni (-) (e)	Risorse vincolate al 31/12/2015 (f)=(a)+(b)-(c)-(d)+(e)	Residui perenti mandati in prelievo negli esercizi precedenti e non ancora riscossi (h)
			U51624	TRASFERIMENTI AD AZIENDE SANITARIE ED ENTI DEL SERVIZIO SANITARIO REGIONALE DELLE SOMME VERSATE DALLE AZIENDE FARMACEUTICHE IN ATTUAZIONE DEL PAY-BACK (ART. 1 COMMA 796, LETT. G), LEGGE N. 296/2006 E ART. 11, COMMA 6, D.L. 78/2010 CONVERTITO IN L.122/2010).	250.699,42	34.743.195,98	34.184.114,19	0,00	216.577,86	593.203,35	0,00
			U65777	TRASFERIMENTI IN CONTO CAPITALE AD AZIENDE SANITARIE ED ENTI DEL SSR DI SOMME DERIVANTI DAL PAYBACK DELLE AZIENDE FARMACEUTICHE DA DESTINARE AD INVESTIMENTI IN AMBITO SANITARIO E SOCIO SANITARIO (ART. 18, L.R. 18 LUGLIO 2014, N.17).	39.382.326,60	0,00	39.382.326,60	0,00	0,00	0,00	0,00
E04560	ENTRATE DA RIMBORSI, RECUPERI E RESTITUZIONI DI SOMME NON DOVUTE O INCASSATE IN ECCESSO DA BENEFICIARI DEL PROGRAMMA OPERATIVO POR FESR 2007/2013	U23710	CONTRIBUTI A IMPRESE PER PROGETTI DI SVILUPPO INNOVATIVO - RECUPERO E RIUTILIZZO DI FONDI - ASSE 2 - POR FESR 2007/2013	25.263,09	351.301,05	0,00	0,00	0,00	0,00	376.564,14	0,00
E04561	ENTRATE DA RIMBORSI, RECUPERI E RESTITUZIONI DI SOMME NON DOVUTE O INCASSATE IN ECCESSO DA BENEFICIARI DEL PROGRAMMA OPERATIVO POR FSE 2007/2013	U75599	ASSEGNAZIONE ALLE IMPRESE PER MIGLIORARE L'EFFICACIA E L'EFFICIENZA DELLE AZIONI PREVISTE DAL POR 2007-2013 - RIASSEGNAZIONE DI FONDI - (L.R. 30 GIUGNO 2003, N.12; REG. CE 1083 DEL 11 GIUGNO 2006 E L.R. 01 AGOSTO 2005, N.17)	590.779,90	513.107,80	0,00	0,00	0,00	0,00	1.103.887,70	0,00
E04562	ENTRATE DA RIMBORSI, RECUPERI E RESTITUZIONI DI SOMME NON DOVUTE O INCASSATE IN ECCESSO DA BENEFICIARI DEL PROGRAMMA OPERATIVO POR FEP 2007/2013	U78437	CONTRIBUTI IN CONTO CAPITALE A IMPRESE PRIVATE SINGOLE E ASSOCIATE PER INVESTIMENTI IN AGRICOLTURA, PESCA NELLE ACQUE INTERNE, TRASFORMAZIONE E COMMERCIALIZZAZIONE DEI PRODOTTI DELLA PESCA E DELL'ACQUACOLTURA - PROGRAMMA OPERATIVO FEP 2007/2013 ASSE 2 (REG. (CE)1199/2006; DECISIONE(CE)/2007/6792) - RIUTILIZZO RECUPERI	107.813,60	15.683,20	107.653,60	0,00	15.843,20	0,00	0,00	0,00
E04563	ENTRATE DA RIMBORSI, RECUPERI E RESTITUZIONI DI SOMME NON DOVUTE O INCASSATE IN ECCESSO DA BENEFICIARI DEL PROGETTO FEG	U7716	RESTITUZIONE AL MINISTERO DEL LAVORO DELLE RISORSE NON UTILIZZATE RELATIVE AL PROGETTO "FEG - EMILIA ROMAGNA MOTORCYCLE" (REGOLAMENTO (CE) 1927/2006; DEC. C(2013)1129; ACCORDO TRA IL MINISTERO DEL LAVORO E DELLE POLITICHE SOCIALI E LA REGIONE EMILIA-ROMAGNA PER L'ATTUAZIONE COORDINATA DELLE AZIONI RIFERIBILI AL PROGRAMMA DI INTERVENTI A COFINANZIAMENTO FEG - EGF/2011/026 ITEMILIA-ROMAGNA MOTORCYCLES DEL 28/2/2013) - QUOTA U.E.	962.053,77	978.093,36	1.909.696,33	0,00	30.450,80	0,00	0,00	0,00

Elenco analitico delle risorse vincolate rappresentate nel prospetto del risultato di amministrazione

Natura del vincolo	Capitolo Entrata	Descrizione	Capitolo Spesa	Descrizione	Risorse vincolate al 01/01/2015 (a)	Accertamenti esercizio 2015 (b)	Impegni esercizio 2015 (c)	Fondo pluriennale vincolato dell'esercizio 2015 (d)	Cancellazione dell'accertamento o eliminazione del vincolo (+) e cancellazione degli impegni (-) (e)	Risorse vincolate al 31/12/2015 (f)=(a)+(b)-(c)-(d)+(e)	Residui perenti mandati in pertinenza negli esercizi precedenti e non ancora riscossi (h)
E04664		RESTITUZIONE DI SOMME NON UTILIZZATE PIANO TRIENNALE ATTIVITA' PRODUTTIVE	U23184	CONTRIBUTI ALLE IMPRESE PER IL FINANZIAMENTO DI PROGETTI DI RICERCA INDUSTRIALE, SVILUPPO SPERIMENTALE E TRASFERIMENTO TECNOLOGICO E AVVIO DI NUOVE IMPRESE (ARTT. 54 E 55, L.R. 21 APRILE 1999, N.3; ARTT. 3, 6 E 7 L.R. 14 MAGGIO 2002, N.7); PROGRAMMA REGIONALE ATTIVITA' PRODUTTIVE) - ALTRE RISORSE VINCOLATE	4.131.589,90	0,00	0,00	1.929.979,30	0,00	2.201.614,60	0,00
E04664		RESTITUZIONE DI SOMME NON UTILIZZATE PIANO TRIENNALE ATTIVITA' PRODUTTIVE	U23187	TRASFERIMENTO AL MINISTERO DELLO SVILUPPO ECONOMICO DELLA QUOTA DI COFINANZIAMENTO PER IL SOSTEGNO DELLE ATTIVITA' DI RICERCA E SVILUPPO DI ELECTROLUX S.P.A. INALZATE ALLO SVILUPPO E AL RILANCIO DELL'IMPRESA (DECRETO MISE 11 APRILE 2015; ACCORDO DI PROGRAMMA MISE E REGIONI SOTTOSCRITTO IN DATA 30 LUGLIO 2015), ALTRE RISORSE VINCOLATE	560.000,00	0,00	0,00	0,00	0,00	560.000,00	0,00
E04668		TRASFERIMENTI DA ENTI PUBBLICI PER LO SVILUPPO DEL SERVIZIO CIVILE REGIONALE (ART. 23, L.R. 20 OTTOBRE 2003 N. 20)	U04321	ASSEGNO A FAVORE DELLE PERSONE IMPEGNATE NEI PROGETTI DI SERVIZIO CIVILE REGIONALE (ART.23, COMMI 2 E 3, L.R.20 OTTOBRE 2003, N.20) - ALTRE RISORSE VINCOLATE	104,00	0,00	0,00	0,00	-120,00	224,00	0,00
E04110		RIMBORSO FORFETTARIO DALLLO STATO PER LE SPESE SOSTENUTE DALLE AZIENDE SANITARIE PER ACCERTAMENTI MEDICO LEGALI SUL PERSONALE EDUCATIVO E SCOLASTICO ASSENTE DAL SERVIZIO PER MALATTIA (ART. 17, COMMA 5 BIS, D.L. 6 LUGLIO 2011 N. 98)	U51690	SPESA SANITARIA CORRENTE, RESTITUZIONI E RIMBORSI A MINISTERI E ALTRI ENTI A LIVELLO CENTRALE, SPESE OBBLIGATORIE	1.160,09	180.242,96	14.810,97	0,00	0,00	166.592,08	0,00
E04110		RIMBORSO FORFETTARIO DALLLO STATO PER LE SPESE SOSTENUTE DALLE AZIENDE SANITARIE PER ACCERTAMENTI MEDICO LEGALI SUL PERSONALE EDUCATIVO E SCOLASTICO ASSENTE DAL SERVIZIO PER MALATTIA (ART. 17, COMMA 5 BIS, D.L. 6 LUGLIO 2011 N. 98)	U51692	SPESA SANITARIA CORRENTE, RESTITUZIONI E RIMBORSI A IMPRESE, SPESE OBBLIGATORIE	0,00	0,00	0,00	0,00	0,00	0,00	0,00
E04110		RIMBORSO FORFETTARIO DALLLO STATO PER LE SPESE SOSTENUTE DALLE AZIENDE SANITARIE PER ACCERTAMENTI MEDICO LEGALI SUL PERSONALE EDUCATIVO E SCOLASTICO ASSENTE DAL SERVIZIO PER MALATTIA (ART. 17, COMMA 5 BIS, D.L. 6 LUGLIO 2011 N. 98)	U51694	RIMBORSO FORFETTARIO ALLE AZIENDE SANITARIE DELLE SPESE SOSTENUTE PER ACCERTAMENTI MEDICOLEGALI SUL PERSONALE EDUCATIVO E SCOLASTICO ASSENTE DAL SERVIZIO PER MALATTIA (ART.14, COMMA 27, D.L. 95/2012 CONVERTITO IN LEGGE N.135/2012)	3.937.355,34	1.611.158,51	5.548.513,85	0,00	0,00	0,00	0,00
E04694		TRASFERIMENTO DALLA REGIONE UMBRIA, NELL'AMBITO DEL PROGRAMMA "BRASIL PROXIMO", PER IL FINANZIAMENTO DEL PROGETTO "APOGGIO ALLA COSTRUZIONE DEL QUADRO NORMATIVO E DEGLI STRUMENTI OPERATIVI PER IL COOPERATIVISMO IN BRASILE" (CONVENZIONE TRA MINISTERO AFFARI ESTERI E LA REGIONE UMBRIA DEL 23 LUGLIO 2009 E CONVENZIONE CON LA REGIONE UMBRIA DEL 27 LUGLIO 2010)	U02748	SPESE PER L'ATTUAZIONE DEL PROGRAMMA BRASIL PROXIMO PER IL PROGETTO G "APOGGIO ALLA COSTRUZIONE DEL QUADRO NORMATIVO E DEGLI STRUMENTI OPERATIVI PER LO SVILUPPO DEL COOPERATIVISMO" - CONVENZIONE MINISTERO AFFARI ESTERI E LA REGIONE UMBRIA DEL 23 LUGLIO 2009 E CONVENZIONE CON LA REGIONE UMBRIA DEL 27 LUGLIO 2010.	50.814,42	0,00	37.202,16	0,00	0,00	13.612,26	0,00

Elenco analitico delle risorse vincolate rappresentate nel prospetto del risultato di amministrazione

Natura del vincolo	Capitolo Entrata	Descrizione	Capitolo Spesa	Descrizione	Risorse vincolate al 01/01/2015 (a)	Accertamenti esercizio 2015 (b)	Impegni esercizio 2015 (c)	Fondo pluriennale vincolato dell'esercizio 2015 (d)	Cancellazione dell'accertamento o eliminazione del vincolo (+) e cancellazione degli impegni (-) (e)	Risorse vincolate al 31/12/2015 (f)=(a)+(b)-(c)-(d)+(e)	Residui perenti mandati in prelievo negli esercizi precedenti e non ancora riscossi (h)
E04694		TRASFERIMENTO DALLA REGIONE UMBRIA, NELL'AMBITO DEL PROGRAMMA "BRASIL PROXIMO", PER IL FINANZIAMENTO DEL PROGETTO "APPOGGIO ALLA COSTRUZIONE DEL QUADRO NORMATIVO E DEGLI STRUMENTI OPERATIVI PER IL COOPERATIVISMO IN BRASILE" (CONVENZIONE TRAMINISTERO AFFARI ESTERI E LA REGIONE UMBRIA DEL 23 LUGLIO 2009 E CONVENZIONE CON LA REGIONE UMBRIA DEL 27 LUGLIO 2010).	U02786	SPESA PER LAVORO FLESSIBILE PER L'ATTUAZIONE DEL PROGRAMMA BRASIL PROXIMO PER IL PROGETTO G "APPOGGIO ALLA COSTRUZIONE DEL QUADRO NORMATIVO E DEGLI STRUMENTI OPERATIVI PER LO SVILUPPO DEL COOPERATIVISMO" - CONVENZIONE MINISTERO AFFARI ESTERI E LA REGIONE UMBRIA DEL 23 LUGLIO 2009 E CONVENZIONE CON LA REGIONE UMBRIA DEL 27 LUGLIO 2010.	0,00	0,00	0,00	0,00	0,00	0,00	0,00
E04696		TRASFERIMENTO DALLA REGIONE TOSCANA PER IL FINANZIAMENTO DEL PROGRAMMA COOPERAZIONE DECENTRATA "SENET - UNA RETE DI COOPERAZIONE TRANSLOCALE TRA ITALIA E SUD-EST EUROPA" (CONVENZIONE MAERREGIONE TOSCANA DEL 5 MAGGIO 2009, CONVENZIONE REGIONE TOSCANA/EMILIA-ROMAGNA 19 FEBBRAIO 2010).	U02770	SPESA PER L'ATTUAZIONE DEL PROGRAMMA COOPERAZIONE DECENTRATA "SENET - UNA RETE DI COOPERAZIONE TRANSLOCALE TRA ITALIA E SUD-EST EUROPA" - (CONVENZIONE MAERREGIONE TOSCANA DEL 5 MAGGIO 2009, CONVENZIONE REGIONE TOSCANA/EMILIA-ROMAGNA DEL 19 FEBBRAIO 2010).	71.150,17	0,00	0,00	0,00	0,00	71.150,17	252.285,69
E04611		TRASFERIMENTO DALLE AZIENDE SANITARIE DELLE SOMME RISCOSE A TITOLO DI SANZIONI AMMINISTRATIVE NELL'AMBITO DELLA ATTIVITA' DI VIGILANZA SULL'APPLICAZIONE DELLA LEGISLAZIONE IN MATERIA DI SALUTE E SICUREZZA NEI LUOGHI DI LAVORO (ART. 13, COMMA 6, ART. 14, COMMI 5 E 8, DLGS. 9 APRILE 2008, N. 81)	U52540	TRASFERIMENTO ALLE AZIENDE SANITARIE DELLE SOMME DESTINATE AL FINANZIAMENTO DEI PROGRAMMI IN MATERIA DI TUTELA DELLA SALUTE E SICUREZZA NEI LUOGHI DI LAVORO (ART. 13, COMMA 6, ART. 14, COMMA 8, DLGS. 9 APRILE 2008, N. 81)	5.026.319,97	2.962.256,00	7.988.575,97	0,00	0,00	0,00	0,00
E04624		TRASFERIMENTI DALL'AGENZIA ITALIANA DEL FARMACO DI RISORSE PER L'IMPIEGO DI FARMACI ACQUISTATI ALL'ESTERO E FARMACI UTILIZZATI OFF LABEL (ART. 4, COMMA 19, L. 24 NOVEMBRE 2003, N. 326)	U52528	TRASFERIMENTI AD AZIENDE ED ENTI DEL SSR PER FARMACI ACQUISTATI ALL'ESTERO E PER FARMACI UTILIZZATI IN OFF LABEL (ART. 48, COMMA 19, L. 24 NOVEMBRE 2003, N. 326)	6.251.385,67	0,00	6.251.385,67	0,00	0,00	0,00	0,00
E04629		TRASFERIMENTI DALL'AGENZIA ITALIANA DEL FARMACO PER LA REALIZZAZIONE DI PROGRAMMI DI FARMACOVIGILANZA ATTIVA (ART. 1, COMMA 819, LEGGE 27 DICEMBRE 2006, N. 296)	U52512	TRASFERIMENTI A AZIENDE SANITARIE PER INTERVENTI DI FARMACOVIGILANZA ATTIVA (ART. 1, COMMA 819, LEGGE 27 DICEMBRE 2006, N.296)	452.894,99	545.984,70	998.879,69	0,00	0,00	0,00	401.687,50
E04631		TRASFERIMENTO DALL'AUTORITA' DI BACINO DEL FIUME PO PER LA VERIFICA SISMICA DELLE ARGINATURE IN SPONDA DESTRA DEL FIUME PO, DA BORETTO (RE) A RO (FE) (ACCORDO DEL 14 MARZO 2008).	U39681	SPESA PER LA REALIZZAZIONE DI INDAGINI GEOGNOSTICHE INERENTI LA VERIFICA SISMICA DELLE ARGINATURE IN SPONDA DESTRA DEL FIUME PO DA BORETTO (RE) A RO (FE) (ACCORDO TRA L'AUTORITA' DI BACINO DEL FIUME PO, LE REGIONI EMILIA-ROMAGNA E LOMBARDIA E APO, DEL 14 MARZO 2008)	18.817,98	0,00	17.999,88	0,00	0,00	818,10	0,00
E04637		TRASFERIMENTO DALL'AUTORITA' DI BACINO DEL FIUME TEVERE PER ATTIVITA' INERENTI LA REDAZIONE DEI PIANI DI ASSETTO IDROGEOLOGICO (SEDUTA COMITATO TECNICO ADB TEVERE DEL 20 DICEMBRE 2006).	U39630	SPESA PER ATTIVITA' INERENTI LA REDAZIONE DEI PIANI DI ASSETTO IDROGEOLOGICO (SEDUTA COMITATO TECNICO ADB TEVERE DEL 20 DICEMBRE 2006)	283,44	0,00	0,00	0,00	283,44	0,00	0,00

Elenco analitico delle risorse vincolate rappresentate nel prospetto del risultato di amministrazione

Natura del vincolo	Capitolo Entrata	Descrizione	Capitolo Spesa	Descrizione	Risorse vincolate al 01/01/2015 (a)	Accertamenti esercizio 2015 (b)	Impegni esercizio 2015 (c)	Fondo pluriennale vincolato 2015 (d)	Cancellazione dell'accertamento o eliminazione del vincolo (+) e cancellazione degli impegni (-) (e)	Risorse vincolate al 31/12/2015 (f)=(a)+(b)-(c)-(d)+(e)	Residui perenti mandati in prelievo negli esercizi precedenti e non ancora riscossi (h)
E04643		TRASFERIMENTO DA CEMPAMA PER LATTUAGIONE DEL PROGETTO DENOMINATO "PECHEURS" + (REG. CE 1260/99 E 2792/99 CONVENZIONE N. 2003/C15/08-36 E CONTRATTO DEL 25 GENNAIO 2005).	U78591	RESTITUZIONE A CEMPAMA DI FONDI NON UTILIZZATI RELATIVI AL PROGETTO "PECHEURS+", NELL'AMBITO DEL PROGRAMMA SFOP (REG. CE N. 1260/99 E 2792/99). CONVENZIONE FRA CEMPAMA E DIREZIONE GENERALE PESCA DELLA C.E. N. 2003/C15/08-36 E CONTRATTO FRA CEMPAMA E REGIONE EMILIA-ROMAGNA DEL 25 GENNAIO 2005).	2.628,20	0,00	0,00	0,00	0,00	2.628,20	0,00
E04644		TRASFERIMENTO DALL'AUTORITA' DI BACINO NAZIONALE DI QUOTTA PARTE DELLE RISORSE ALLE MEDESIME TRASFERITE CON PROVVEDIMENTO DEL MINISTERO DEL TESORO 1 APRILE 1999 (ART. 4, D.P.C.M. 22 OTTOBRE 1999).	U83317	INTERVENTI PER ATTIVITA' DI INDIVIDUAZIONE E PERIMETRAZIONE DELLE AREE A RISCHIO IDROGEOLOGICO NEI BACINI NAZIONALI (ART. 1, COMMA 1 LEGGE 3 AGOSTO 1998, N.287 E ART. 4, DPCM 22/09/99).	186.003,18	0,00	0,00	0,00	103.291,38	82.711,80	0,00
E04645		CONTRIBUTO DELL'AUTORITA' PER LA VIGILANZA SUI LAVORI PUBBLICI PER LO SVOLGIMENTO DI ATTIVITA' DI MONITORAGGIO E ASSISTENZA IN MATERIA DI OPERE E LAVORI PUBBLICI E DI SERVIZI (ART. 4 E 5, L. 11 FEBBRAIO 1994, N.109, PROTOCOLLO D'INTESA DEL 16 DICEMBRE 1999).	U30062	SPESA PER LO SVOLGIMENTO DI ATTIVITA' DI MONITORAGGIO E ASSISTENZA IN MATERIA DI OPERE E LAVORI PUBBLICI E DI SERVIZI (ART. 159, COMMI 1 E 2, L.R. 21 APRILE 1999, N.3, ARTT. 4 E 5, L. 11 FEBBRAIO 1994, N.109 E PROTOCOLLO D'INTESA TRA AUTORITA' PER LA VIGILANZA SUI LAVORI PUBBLICI E REGIONE EMILIA-ROMAGNA)	30.526,13	0,00	0,00	0,00	0,00	30.526,13	0,00
E04652		CONTRIBUTO DELLA CE PER IL COFINANZIAMENTO DEL PROGRAMMA DI INIZIATIVA COMUNITARIA PER LA LOTTA CONTRO LE DISCRIMINAZIONI E LE DISUGUAGLIANZE IN RELAZIONE AL MERCATO DEL LAVORO - EQUAL (DECISIONE DELLA COMMISSIONE EUROPEA DEL 26 MARZO 2001 N. C(2001)43).	U75576	INTERVENTI PER L'ATTUAZIONE DEL PROGRAMMA DI INIZIATIVA COMUNITARIA PER LA LOTTA CONTRO LE DISCRIMINAZIONI E LE DISUGUAGLIANZE IN RELAZIONE AL MERCATO DEL LAVORO - EQUAL - DECISIONE DELLA COMMISSIONE C(2001)43 DEL 26/03/2000 - CONTRIBUTO CE SUL FSE.	0,00	0,00	0,00	0,00	0,00	0,00	155.940,85
E04664		CONTRIBUTO DELLA CE PER L'ATTUAZIONE DEL PROGRAMMA OPERATIVO DEL FONDO EUROPEO PER LA PESCA 2007-2013 (REG. (CE) 1198/2006, DECISIONE (CE) C(2007)6792 DEL 19 DICEMBRE 2007).	U78400	CONTRIBUTI IN CONTO CAPITALE A IMPRESE PRIVATE SINGOLE E ASSOCIATE PER INVESTIMENTI IN ACQUACOLTURA, PESCA NELLE ACQUE INTERNE, TRASFORMAZIONE DEI PRODOTTI DELLA PESCA E DELL'ACQUACOLTURA - PROGRAMMA OPERATIVO FEP 2007/2013 ASSE 2 (REG. (CE) 1198/2006, DECISIONE (CE) C(2007)6792) - MEZZI UE	93.089,56	419.903,41	513.002,97	0,00	0,00	0,00	0,00
E04664		CONTRIBUTO DELLA CE PER L'ATTUAZIONE DEL PROGRAMMA OPERATIVO DEL FONDO EUROPEO PER LA PESCA 2007-2013 (REG. (CE) 1198/2006, DECISIONE (CE) C(2007)6792 DEL 19 DICEMBRE 2007).	U78406	SPESA PER L'ACQUISIZIONE DI BENI STRUMENTALI AI FINI DELL'ATTUAZIONE DEL PROGRAMMA OPERATIVO FEP 2007/2013 - ASSE 5 - ASSISTENZA TECNICA (REG. (CE) 1198/2006, DECISIONE (CE) C(2007)6792) - MEZZI UE	4.493,51	0,00	0,00	0,00	4.493,51	0,00	0,00
E04664		CONTRIBUTO DELLA CE PER L'ATTUAZIONE DEL PROGRAMMA OPERATIVO DEL FONDO EUROPEO PER LA PESCA 2007-2013 (REG. (CE) 1198/2006, DECISIONE (CE) C(2007)6792 DEL 19 DICEMBRE 2007).	U78418	SPESA PER PRESTAZIONI PROFESSIONALI E SPECIALISTICHE PER L'ATTUAZIONE DI INTERVENTI DI ASSISTENZA TECNICA - PROGRAMMA OPERATIVO FEP 2007/2013 ASSE 5 (REG. (CE) 1198/2006, DECISIONE (CE) C(2007)6792) - MEZZI UE	0,00	0,00	0,00	0,00	0,00	0,00	0,00





Elenco analitico delle risorse vincolate rappresentate nel prospetto del risultato di amministrazione

Natura del vincolo	Capitolo Entrata	Descrizione	Capitolo Spesa	Descrizione	Risorse vincolate al 01/01/2015 (a)	Accertamenti esercizio 2015 (b)	Impegni esercizio 2015 (c)	Fondo pluriennale vincolato dell'esercizio 2015 (d)	Cancellazione dell'accertamento o eliminazione del vincolo (+) e cancellazione degli impegni (-) (e)	Risorse vincolate al 31/12/2015 (f)=(a)+(b)-(c)-(d)-(e)	Residui perenti mandati in prelievo negli esercizi precedenti e non ancora riscossi (h)
E04664		CONTRIBUTO DELLA CE PER L'ATTUAZIONE DEL PROGRAMMA OPERATIVO DELL'INTERVENTO COMUNITARIO DEL FONDO EUROPEO PER LA PESCA 2007-2013 (REG. (CE) 1198/2006. DECISIONE (CE) C/2007/6792 DEL 19 DICEMBRE 2007).	U78604	CONTRIBUTI A IMPRESE SINGOLE E ASSOCIATE PER LA REALIZZAZIONE DELL'ASSE 1 "ADEGUAMENTO DELLA FLOTTA DA PESCA COMUNITARIA" - PROGRAMMA OPERATIVO FEP 2007/2013 - ASSE 1 (REG. (CE) 1198/2006. DECISIONE (CE) C/2007/6792) - MEZZI U.E.	829,91	622.890,00	622.890,00	0,00	829,91	0,00	0,00
E04664		CONTRIBUTO DELLA CE PER L'ATTUAZIONE DEL PROGRAMMA OPERATIVO DELL'INTERVENTO COMUNITARIO DEL FONDO EUROPEO PER LA PESCA 2007-2013 (REG. (CE) 1198/2006. DECISIONE (CE) C/2007/6792 DEL 19 DICEMBRE 2007).	U78614	TRASFERIMENTO ALLE PROVINCE DI FERRARA E DI RIMINI - QUALI CAPOFILIA DEI GRUPPI DI AZIONE COSTIERA ATTUATORI PER LA REALIZZAZIONE DEGLI INTERVENTI DELL'ASSE 4: SVILUPPO SOSTENIBILE DELLE ZONE DI PESCA - PROGRAMMA OPERATIVO FEP 2007/2013 ASSE 4 (REG. (CE) 1198/2006. DECISIONE (CE) C/2007/6792) - MEZZI U.E.	0,00	567.696,69	567.696,69	0,00	0,00	0,00	0,00
E04664		CONTRIBUTO DELLA CE PER L'ATTUAZIONE DEL PROGRAMMA OPERATIVO DELL'INTERVENTO COMUNITARIO DEL FONDO EUROPEO PER LA PESCA 2007-2013 (REG. (CE) 1198/2006. DECISIONE (CE) C/2007/6792 DEL 19 DICEMBRE 2007).	U78620	CONTRIBUTI A FAMIGLIE PER LA REALIZZAZIONE DELLA FLOTTA DA PESCA COMUNITARIA - PROGRAMMA OPERATIVO FEP 2007/2013 - ASSE 1 (REG. (CE) 1198/2006. DECISIONE (CE) C/2007/6792) - MEZZI U.E.	0,00	13.560,00	13.560,00	0,00	0,00	0,00	0,00
E04668		TRASFERIMENTO DALL'ISTAT DI CONTRIBUTI FORFETTARI PER LA REALIZZAZIONE DEL VI CENSIMENTO GENERALE DELL'AGRICOLTURA (ART. 17, D.L. 25 SETTEMBRE 2009, N. 135, CONVERTITO CON MODIFICAZIONI NELLA LEGGE 20 NOVEMBRE 2009, N. 166, PROT. D'INTESA ISTAT/REGIONI 28 NOVEMBRE 2009).	U17996	SPESA PER SERVIZI INFORMATICI E DI TELECOMUNICAZIONI PER LE OPERAZIONI CONNESSE AL CENSIMENTO GENERALE DELL'AGRICOLTURA (ART.17, D.L. 25 SETTEMBRE 2009, N.135, CONVERTITO IN LEGGE N.166 DEL 20 NOVEMBRE 2009)	72.813,59	0,00	0,00	0,00	0,00	72.813,59	0,00
E04668		TRASFERIMENTO DALL'ISTAT DI CONTRIBUTI FORFETTARI PER LA REALIZZAZIONE DEL VI CENSIMENTO GENERALE DELL'AGRICOLTURA (ART. 17, D.L. 25 SETTEMBRE 2009, N. 135, CONVERTITO CON MODIFICAZIONI NELLA LEGGE 20 NOVEMBRE 2009, N. 166, PROT. D'INTESA ISTAT/REGIONI 28 NOVEMBRE 2009).	U17997	SPESA PER PRESTAZIONI PROFESSIONALI E SPECULISTICHE PER LE OPERAZIONI CONNESSE AL CENSIMENTO GENERALE DELL'AGRICOLTURA (ART. 17, D.L. 25 SETTEMBRE 2009, N.135, CONVERTITO IN LEGGE N.166 DEL 20 NOVEMBRE 2009).	45.000,00	0,00	0,00	0,00	-5.000,00	50.000,00	0,00
E04712		CONTRIBUTO DELL'UNIONE EUROPEA PER IL TRAMITE DELLA REGION MIP-PYRENEES PER L'ATTUAZIONE DEL PROGETTO SOWELL "OPPORTUNITA' PER IL TURISMO SOCIALE NELLE ATTIVITA' DEL BENESSERE ED IL TEMPO LIBERO" (REGOLAMENTO (CE, EURATOM) N. 1605/2002; CONTRATTO N. S12ACGRACE40767700 DEL 23 FEBBRAIO 2011)	U28613	SPESA PER L'ATTUAZIONE DEL PROGETTO "SOWELL - OPPORTUNITA' PER IL TURISMO SOCIALE NELLE ATTIVITA' DEL BENESSERE E DEL TEMPO LIBERO" NELL'AMBITO DEL PROGETTO CALYPSO (REGOLAMENTO (CE, EURATOM) N. 1605/2002; CONTRATTO N. S12ACGRACE40767700 DEL 23 FEBBRAIO 2011) - QUOTA U.E.	0,00	0,00	0,00	0,00	0,00	0,00	245,00
E04714		CONTRIBUTO DELL'UNIONE EUROPEA PER IL TRAMITE DELL'ALMA MATER STUDIOIRUM - UNIVERSITA' DI BOLOGNA PER L'ATTUAZIONE DEL PROGETTO DENOMINATO "ENGINEERING THE POLICY-MAKING LIFE CYCLE" - NELL'AMBITO DEL SETTIMO PROGRAMMA QUADRO PER LE ATTIVITA' DI RICERCA, SVILUPPO TECNOLOGICO E DIMOSTRAZIONE (DECISIONI 1982/2006/CE E 971/2006/CE; CONTRATTO N. 288147 DEL 7 SETTEMBRE 2011)	U04012	SPESA PER LAVORO FLESSIBILE PER L'ATTUAZIONE DEL PROGETTO EPOLCY (ENGINEERING THE POLICY-MAKING LIFE CYCLE) NELL'AMBITO DEL SETTIMO PROGRAMMA QUADRO PER LE ATTIVITA' DI RICERCA, SVILUPPO TECNOLOGICO E DIMOSTRAZIONE (DECISIONI 1982/2006/CE E 971/2006/CE; CONTRATTO N. 288147 DEL 7 SETTEMBRE 2011) - RISORSE U.E.	0,00	88.470,60	0,00	0,00	58.786,00	29.684,60	0,00

Elenco analitico delle risorse vincolate rappresentate nel prospetto del risultato di amministrazione

Natura del vincolo	Capitolo Entrata	Descrizione	Capitolo Spesa	Descrizione	Risorse vincolate al 01/01/2015 (a)	Accertamenti esercizio 2015 (b)	Impegni esercizio 2015 (c)	Fondo pluriennale vincolato 2015 (d)	Cancellazione dell'accertamento o eliminazione del vincolo (+) e cancellazione degli impegni (-) (e)	Risorse vincolate al 31/12/2015 (f)=(a)+(b)-(c)-(d)-(e)	Residui perenti mandati in perenzione negli esercizi precedenti e non ancora riscossi (h)
E04718		CONTRIBUTO DELL'UNIONE EUROPEA PER IL TRAMITE DELL'ISTITUTO NAZIONALE DELLA RICERCA AGRONOMICA (INRA - FRANCA) PER L'ATTUAZIONE DEL PROGETTO DENOMINATO "INTEGRATED PEST MANAGEMENT - C-IPM" NELL'AMBITO DEL SETTIMO PROGRAMMA QUADRO COMUNITARIO PER LE ATTIVITA' DI RICERCA SVILUPPO TECNOLOGICO E DIMOSTRAZIONE (DECISIONI 1982/2006/CE E 9712/2006/CE: CONTRATTO N. 618110 FP7-ERANET-2013-RTD DEL 6 DICEMBRE 2013)	U18174	SPESE PER L'ATTUAZIONE DEL PROGETTO "C-IPM - INTEGRATED PEST MANAGEMENT" NELL'AMBITO DEL SETTIMO PROGRAMMA QUADRO COMUNITARIO PER LE ATTIVITA' DI RICERCA SVILUPPO TECNOLOGICO E DIMOSTRAZIONE (DECISIONI 1982/2006/CE E 9712/2006/CE: CONTRATTO N.618110 FP7-ERANET-2013-RTD DEL 6 DICEMBRE 2013) - RISORSE U.E.	21.480,25	0,00	0,00	0,00	0,00	21.480,25	0,00
E04745		CONTRIBUTO DELL'UNIONE EUROPEA PER IL TRAMITE DEL CONSORZIO DI BONIFICA DELL'EMILIA-CENTRALE PER L'ATTUAZIONE DEL PROGETTO EUROPEO DENOMINATO LIFE RINASCITA "NATURALISTIC RESTORATION FOR THE INTEGRATED HYDRAULIC ENVIRONMENTAL SUSTAINABILITY OF THE EMILIAN CANALS" NELL'AMBITO DEL PROGRAMMA COMUNITARIO LIFE+ (REG. (CE) 614/2007: CONTRATTO N. LIFE13 ENV/IT/000169 DEL 18 LUGLIO 2014)	U38233	SPESE PER L'ACQUISIZIONE DI SERVIZI PER L'ATTUAZIONE DEL PROGETTO EUROPEO DENOMINATO LIFE RINASCITA "NATURALISTIC RESTORATION FOR THE INTEGRATED HYDRAULIC-ENVIRONMENTAL SUSTAINABILITY OF THE EMILIAN CANALS" NELL'AMBITO DEL PROGRAMMA LIFE + ENVIRONMENT POLITY AND GOVERNANCE (REG. (CE) N.614/2007: CONVENZIONE DI SOVVENZIONE N.LIFE13 ENV/IT/000169 DEL 18 LUGLIO 2014 - QUOTA U.E.	0,00	8.395,73	0,00	0,00	0,00	8.395,73	0,00
E04745		CONTRIBUTO DELL'UNIONE EUROPEA PER IL TRAMITE DEL CONSORZIO DI BONIFICA DELL'EMILIA-CENTRALE PER L'ATTUAZIONE DEL PROGETTO EUROPEO DENOMINATO LIFE RINASCITA "NATURALISTIC RESTORATION FOR THE INTEGRATED HYDRAULIC ENVIRONMENTAL SUSTAINABILITY OF THE EMILIAN CANALS" NELL'AMBITO DEL PROGRAMMA COMUNITARIO LIFE+ (REG. (CE) 614/2007: CONTRATTO N. LIFE13 ENV/IT/000169 DEL 18 LUGLIO 2014)	U38235	SPESE PER L'ACQUISIZIONE DI BENI PER L'ATTUAZIONE DEL PROGETTO EUROPEO DENOMINATO LIFE RINASCITA "NATURALISTIC RESTORATION FOR THE INTEGRATED HYDRAULIC-ENVIRONMENTAL SUSTAINABILITY OF THE EMILIAN CANALS" NELL'AMBITO DEL PROGRAMMA LIFE + ENVIRONMENT POLITY AND GOVERNANCE (REG. (CE) N.614/2007: CONVENZIONE DI SOVVENZIONE N.LIFE13 ENV/IT/000169 DEL 18 LUGLIO 2014 - QUOTA U.E.	0,00	21.452,49	0,00	0,00	0,00	21.452,49	0,00
E04745		CONTRIBUTO DELL'UNIONE EUROPEA PER IL TRAMITE DEL CONSORZIO DI BONIFICA DELL'EMILIA-CENTRALE PER L'ATTUAZIONE DEL PROGETTO EUROPEO DENOMINATO LIFE RINASCITA "NATURALISTIC RESTORATION FOR THE INTEGRATED HYDRAULIC ENVIRONMENTAL SUSTAINABILITY OF THE EMILIAN CANALS" NELL'AMBITO DEL PROGRAMMA COMUNITARIO LIFE+ (REG. (CE) 614/2007: CONTRATTO N. LIFE13 ENV/IT/000169 DEL 18 LUGLIO 2014)	U38237	SPESE PER LAVORO FLESSIBILE PER L'ATTUAZIONE DEL PROGETTO EUROPEO DENOMINATO LIFE RINASCITA "NATURALISTIC RESTORATION FOR THE INTEGRATED HYDRAULIC-ENVIRONMENTAL SUSTAINABILITY OF THE EMILIAN CANALS" NELL'AMBITO DEL PROGRAMMA LIFE + ENVIRONMENT POLITY AND GOVERNANCE (REG. (CE) N.614/2007: CONVENZIONE DI SOVVENZIONE N.LIFE13 ENV/IT/000169 DEL 18 LUGLIO 2014 - QUOTA U.E.	0,00	7.351,78	0,00	0,00	0,00	7.351,78	0,00

Elenco analitico delle risorse vincolate rappresentate nel prospetto del risultato di amministrazione

Natura del vincolo	Capitolo Entrata	Descrizione	Capitolo Spesa	Descrizione	Risorse vincolate al 01/01/2015 (a)	Accertamenti esercizio 2015 (b)	Impegni esercizio 2015 (c)	Fondo pluriennale vincolato 2015 (d)	Cancellazione dell'accertamento o eliminazione del vincolo (+) e cancellazione degli impegni (-) (e)	Risorse vincolate al 31/12/2015 (f)=(a)+(b)-(c)-(d)+(e)	Residui perenti mandati in prelievo negli esercizi precedenti e non ancora riscossi (h)
E04747		CONTRIBUTO DELL'UNIONE EUROPEA PER IL TRAMITE DELLA REGIONE LOMBARDA PER LA REALIZZAZIONE DEL PROGETTO LIFE + DENOMINATO "HELPING ENHANCED SOIL FUNCTION AND ADAPTATION TO CLIMATE CHANGE BY SUSTAINABLE CONSERVATION AGRICOLTURE TECHNIQUES" (REG. CE 614/2007; CONTRATTO N. LIFE12 ENV/IT/000578 DEL 22 LUGLIO 2013)	U7838	SPESA DI RAPPRESENTANZA, ORGANIZZAZIONE EVENTI, PUBBLICITA' E SERVIZI PER TRASFERTA PER L'ATTUAZIONE DEL PROGETTO "HELPING ENHANCED SOIL FUNCTION AND ADAPTATION TO CLIMATE CHANGE BY SUSTAINABLE CONSERVATION AGRICOLTURE TECHNIQUES" NELL'AMBITO DEL PROGRAMMA COMUNITARIO LIFE+ (REG. CE) N. 614/2007; CONTRATTO N. LIFE12ENV/IT/000578 DEL 22 LUGLIO 2013) - QUOTA U.E.	9.811,11	0,00	0,00	0,00	0,00	9.811,11	0,00
E04747		CONTRIBUTO DELL'UNIONE EUROPEA PER IL TRAMITE DELLA REGIONE LOMBARDA PER LA REALIZZAZIONE DEL PROGETTO LIFE + DENOMINATO "HELPING ENHANCED SOIL FUNCTION AND ADAPTATION TO CLIMATE CHANGE BY SUSTAINABLE CONSERVATION AGRICOLTURE TECHNIQUES" (REG. CE 614/2007; CONTRATTO N. LIFE12 ENV/IT/000578 DEL 22 LUGLIO 2013)	U78382	SPESA PER PRESTAZIONI PROFESSIONALI E SPECIALISTICHE PER L'ATTUAZIONE DEL PROGETTO "HELPING ENHANCED SOIL FUNCTION AND ADAPTATION TO CLIMATE CHANGE BY SUSTAINABLE CONSERVATION AGRICOLTURE TECHNIQUES" NELL'AMBITO DEL PROGRAMMA COMUNITARIO LIFE+ (REG. CE) N. 614/2007; CONTRATTO N. LIFE12ENV/IT/000578 DEL 22 LUGLIO 2013) - QUOTA U.E.	0,00	0,00	0,00	0,00	0,00	0,00	0,00
E04749		ENTRATE DERIVANTI DAI RIMBORSI PER LA GESTIONE DEL FONDO DI ROTAZIONE FINALIZZATO ALLA CONCESSIONE DI MUTUI AGEVOLATI, PER LA REALIZZAZIONE DELLE POLITICHE ABITATIVE REGIONALI (ART. 11 BIS, L.R. 8 AGOSTO 2001, N. 24)	U32056	CONTRIBUTI A IMPRESE PER LA REALIZZAZIONE DI INTERVENTI DI EDILIZIA RESIDENZIALE NEL SETTORE DELLE POLITICHE ABITATIVE - RIUTILIZZO RIENTRI DA FONDO DI ROTAZIONE DI CUI ALL'ART. 11 BIS DELLA L.R. 24/2011 (ARTT. 8, 12, 13 E 14, L.R. 8 AGOSTO 2001, N. 24)	2.650.464,61	792.891,75	0,00	0,00	0,00	3.443.356,36	0,00
E04751		RECUPERO QUOTA DEL 50% DEI FINANZIAMENTI CONCESSI PER LA REALIZZAZIONE DEI RILEVI GEOFISICI NONCHE' DEI RELATIVI INTERESSI (L. 27 DICEMBRE 2002, N. 289, ART. 72, ARTT. 4 E 13 D. LGS. 23 MAGGIO 2000, N. 164, D.M. 2 NOVEMBRE 2004)	U32153	FONDO ROTATIVO PER LA CONCESSIONE DI CONTRIBUTI A FAVORE DEI TITOLARI DI PERMESSI DI RICERCA E CONCESSIONI DI COLTIVAZIONI PER IDROCARBURI, PER LA REALIZZAZIONE DI RILEVI GEOFISICI E PER ACCERTAMENTI MINERARI RIGUARDANTI LO STOCCAGGIO DI GAS NATURALE - RIUTILIZZO QUOTE - (ART. 72, L. 289/2002)	0,00	649.165,17	0,00	0,00	0,00	649.165,17	0,00
E04751		RECUPERO QUOTA DEL 50% DEI FINANZIAMENTI CONCESSI PER LA REALIZZAZIONE DEI RILEVI GEOFISICI NONCHE' DEI RELATIVI INTERESSI (L. 27 DICEMBRE 2002, N. 289, ART. 72, ARTT. 4 E 13 D. LGS. 23 MAGGIO 2000, N. 164, D.M. 2 NOVEMBRE 2004)	U32161	RESTITUZIONE AL MINISTERO ECONOMIA E FINANZE DI CONTRIBUTI DEL FONDO ROTATIVO PER LA CONCESSIONE A TITOLARI DI PERMESSI DI RICERCA E CONCESSIONI DI COLTIVAZIONI PER IDROCARBURI PER LA REALIZZAZIONE DI RILEVI GEOFISICI E PER ACCERTAMENTI MINERARI RIGUARDANTI LO STOCCAGGIO DI GAS NATURALE, NON UTILIZZATE DAI BENEFICIARI (L. 289/2002).	2.654.026,31	240.433,50	2.894.459,81	0,00	0,00	0,00	0,00

Elenco analitico delle risorse vincolate rappresentate nel prospetto del risultato di amministrazione

Natura del vincolo	Capitolo Entrata	Descrizione	Capitolo Spesa	Descrizione	Risorse vincolate al 01/01/2015 (a)	Accertamenti esercizio 2015 (b)	Impegni esercizio 2015 (c)	Fondo pluriennale vincolato 2015 (d)	Cancellazione dell'accertamento o eliminazione del vincolo (+) e cancellazione degli impegni (-) (e)	Risorse vincolate al 31/12/2015 (f)=(a)+(b)-(c)-(d)-(e)	Residui perenti mandati in prelievo negli esercizi precedenti e non ancora riscossi (h)
E04753	RECUPERO FINANZIAMENTI SULL'INIZIATIVA DEL SISTEMA DELLE IMPRESE	QUOTA DEL 50% SUI CONCESSIONI A VALERE "ECONOMICI" PER IL SISTEMA DELLE IMPRESE" NONCHE' DEI RELATIVI INTERESSI (ART. 72, L. 27 DICEMBRE 2002, N. 289)	U37392	FONDO ROTATIVO A SOSTEGNO DEGLI ECONOMICI AL SISTEMA DELLE IMPRESE DI CUI AL PIANO DI AZIONE AMBIENTALE PER UN FUTURO SOSTENIBILE. RUTILIZZO QUOTE (ART. 72, L. 27 DICEMBRE 2002, N. 289, ARTT. 70, 74, 81 E 84, DLGS. N.112/98 E ART. 99, L.R. 21 APRILE 1999, N.3)	4.594.511,51	266.672,49	0,00	0,00	0,00	4.860.184,00	0,00
E04753	RECUPERO FINANZIAMENTI SULL'INIZIATIVA DEL SISTEMA DELLE IMPRESE" NONCHE' DEI RELATIVI INTERESSI (ART. 72, L. 27 DICEMBRE 2002, N. 289)	QUOTA DEL 50% SUI CONCESSIONI A VALERE "ECONOMICI" PER IL SISTEMA DELLE IMPRESE" NONCHE' DEI RELATIVI INTERESSI (ART. 72, L. 27 DICEMBRE 2002, N. 289)	U37399	INTERVENTI PER L'ATTUAZIONE PIANO D'AZIONE AMBIENTALE PER UN FUTURO SOSTENIBILE. CONTRIBUTI AD IMPRESE PER LA REALIZZAZIONE DI OPERE ED INTERVENTI DI RISANAMENTO AMBIENTALE ART. 99, L.R. 21 APRILE 1999, N.3)	1.000.000,00	0,00	0,00	0,00	0,00	1.000.000,00	0,00
E04779	CONTRIBUTO DELL'UNIONE EUROPEA PER IL TRAMITE DEL FORUM EUROPEO PER LA SICUREZZA URBANA (EFUS) PER L'ATTUAZIONE DEL PROGETTO EUROPEO "EU RECO STREET VIOLENCE" NELL'AMBITO DEL PROGRAMMA DAPHNE III (DECISIONE DEL PARLAMENTO EUROPEO E DEL CONSIGLIO N. 779/2007/CE DEL 20 GIUGNO 2007; CONTRATTO DEL 8 DICEMBRE 2010).	U02796	SPESA PER L'ATTUAZIONE DEL PROGETTO EUROPEO "EU RECO STREET VIOLENCE" NELL'AMBITO DEL PROGRAMMA DAPHNE III (DECISIONE DEL PARLAMENTO EUROPEO E DEL CONSIGLIO N. 779/2007/CE DEL 20 GIUGNO 2007; CONTRATTO DEL 8 DICEMBRE 2010) - QUOTA UE	15.095,63	0,00	0,00	0,00	0,00	0,00	15.095,63	0,00
E04781	CONTRIBUTO DELL'UNIONE EUROPEA PER L'ATTUAZIONE DEL PROGETTO DENOMINATO "RIQUALIFICAZIONE INTEGRATA IDRAULICO-AMBIENTALE DEI RI APPARTENENTI ALLA FASCIA PEDEMONTANA DELL'EMILIA-ROMAGNA" NELL'AMBITO DEL PROGRAMMA LIFE + ENVIRONMENT POLICY AND GOVERNANCE (REG. (CE) 614/2007; CONVENZIONE N. LIFE11 ENV/IT/243 DEL 26 SETTEMBRE 2012)	U38211	SPESA PER L'ATTUAZIONE DEL PROGETTO "LIFE RII - RIQUALIFICAZIONE INTEGRATA IDRAULICO-AMBIENTALE DEI RI APPARTENENTI ALLA FASCIA PEDEMONTANA DELL'EMILIA-ROMAGNA" NELL'AMBITO DEL PROGRAMMA COMUNITARIO LIFE PLUS ENVIRONMENT POLITY AND GOVERNANCE (REG.(CE) 614/2007; CONVENZIONE N. LIFE11 ENV/IT/243 DEL 26 SETTEMBRE 2012) - QUOTA UE	0,00	5.390,21	0,00	0,00	0,00	0,00	5.390,21	0,00
E04781	CONTRIBUTO DELL'UNIONE EUROPEA PER L'ATTUAZIONE DEL PROGETTO DENOMINATO "RIQUALIFICAZIONE INTEGRATA IDRAULICO-AMBIENTALE DEI RI APPARTENENTI ALLA FASCIA PEDEMONTANA DELL'EMILIA-ROMAGNA" NELL'AMBITO DEL PROGRAMMA LIFE + ENVIRONMENT POLICY AND GOVERNANCE (REG. (CE) 614/2007; CONVENZIONE N. LIFE11 ENV/IT/243 DEL 26 SETTEMBRE 2012)	U38239	SPESA PER ACQUISIZIONE DI SERVIZI PER L'ATTUAZIONE DEL PROGETTO "LIFE RII - RIQUALIFICAZIONE INTEGRATA IDRAULICO-AMBIENTALE DEI RI APPARTENENTI ALLA FASCIA PEDEMONTANA DELL'EMILIA-ROMAGNA" NELL'AMBITO DEL PROGRAMMA COMUNITARIO LIFE PLUS ENVIRONMENT POLITY AND GOVERNANCE (REG. (CE) 614/2007; CONVENZIONE N. LIFE11 ENV/IT/243 DEL 26 SETTEMBRE 2012) - QUOTA UE	0,00	53.439,17	0,00	0,00	0,00	0,00	53.439,17	0,00

Elenco analitico delle risorse vincolate rappresentate nel prospetto del risultato di amministrazione

Natura del vincolo	Capitolo Entrata	Descrizione	Capitolo Spesa	Descrizione	Risorse vincolate al 01/01/2015 (a)	Accertamenti esercizio 2015 (b)	Impegni esercizio 2015 (c)	Fondo pluriennale vincolato 2015 (d)	Cancellazione dell'accertamento o eliminazione del vincolo (+) e cancellazione degli impegni (-) (e)	Risorse vincolate al 31/12/2015 (f)=(a)+(b)-(c)-(d)-(e)	Residui perenti mandati in prelievo negli esercizi precedenti e non ancora riscossi (h)
E04781		CONTRIBUTO DELL'UNIONE EUROPEA PER L'ATTUAZIONE DEL PROGETTO DENOMINATO "RIQUALIFICAZIONE INTEGRATA IDRAULICO-AMBIENTALE DEI RI APPARTENENTI ALLA FASCE PEDEMONTANA DELL'EMILIA-ROMAGNA" NELL'AMBITO DEL PROGRAMMA LIFE + ENVIRONMENT POLICY AND GOVERNANCE (REG. (CE) N. 614/2007; CONVENZIONE N. LIFE11 ENV/IT/243 DEL 26 SETTEMBRE 2012)	U39410	SPESA PER LA REALIZZAZIONE DI OPERE ED INTERVENTI DI RIQUALIFICAZIONE AMBIENTALE E DI BONIFICA MONTANA PREVISTI NEL PROGETTO "LIFE RI - RIQUALIFICAZIONE INTEGRATA IDRAULICO-AMBIENTALE DEI RI APPARTENENTI ALLA FASCE PEDEMONTANA DELL'EMILIA-ROMAGNA" NELL'AMBITO DEL PROGRAMMA COMUNITARIO LIFE PLUS ENVIRONMENT POLITY AND GOVERNANCE (REG. (CE) N. 614/2007; CONVENZIONE N. LIFE11 ENV/IT/243 DEL 26 SETTEMBRE 2012). QUOTA U.E.	0,00	52.735,86	21.657,85	0,00	-224,36	31.302,37	0,00
E04783		CONTRIBUTO DELL'UNIONE EUROPEA PER IL TRAMITE DELLA REGIONE LOMBARDIA PER LA REALIZZAZIONE DEL PROGETTO LIFE+ DENOMINATO CONFLUPO "RESTORING CONNECTIVITY IN PO RIVER BASIN OPENING MIGRATORY ROUTE FOR ACIPENSER NACCARI AND 10 FISH SPECIES IN ANNEX II" (REG. CE N. 614/2007; CONTRATTO N. LIFE11/MA/IT/188 DEL 30 OTTOBRE 2012)	U78356	SPESA PER PRESTAZIONI PROFESSIONALI E SPECIALISTICHE PER L'ATTUAZIONE DEL PROGETTO CONFLUPO. "RESTORING CONNECTIVITY IN PO RIVER BASIN OPENING MIGRATORY ROUTE FOR ACIPENSER NACCARI AND 10 FISH SPECIES IN ANNEX II" NELL'AMBITO DEL PROGRAMMA COMUNITARIO LIFE+ (REG. (CE) N. 614/2007; CONTRATTO N. LIFE11/MA/IT/188 DEL 30 OTTOBRE 2012) - QUOTA U.E.	22.000,00	0,00	0,00	0,00	0,00	22.000,00	0,00
E04783		CONTRIBUTO DELL'UNIONE EUROPEA PER IL TRAMITE DELLA REGIONE LOMBARDIA PER LA REALIZZAZIONE DEL PROGETTO LIFE+ DENOMINATO CONFLUPO "RESTORING CONNECTIVITY IN PO RIVER BASIN OPENING MIGRATORY ROUTE FOR ACIPENSER NACCARI AND 10 FISH SPECIES IN ANNEX II" (REG. CE N. 614/2007; CONTRATTO N. LIFE11/MA/IT/188 DEL 30 OTTOBRE 2012)	U78378	SPESA DI RAPPRESENTANZA, ORGANIZZAZIONE EVENTI, PUBBLICITA' E SERVIZI PER TRASFERITA PER L'ATTUAZIONE DEL PROGETTO CONFLUPO. "RESTORING CONNECTIVITY IN PO RIVER BASIN OPENING MIGRATORY ROUTE FOR ACIPENSER NACCARI AND 10 FISH SPECIES IN ANNEX II" NELL'AMBITO DEL PROGRAMMA COMUNITARIO LIFE+ (REG. (CE) N. 614/2007; CONTRATTO N. LIFE11/MA/IT/188 DEL 30 OTTOBRE 2012) - QUOTA U.E.	0,00	0,00	0,00	0,00	0,00	0,00	0,00
E04784		CONTRIBUTO DELL'UNIONE EUROPEA PER LA REALIZZAZIONE DEL PROGETTO LIFE+ DENOMINATO CLIMATE CHANGER "REDUCTION OF GREEN HOUSE GASES FROM AGRICULTURAL SYSTEMS OF EMILIA-ROMAGNA" (REG. (CE) 614/2007; CONTRATTO N. LIFE12/ENV/IT/000404 DEL 27 AGOSTO 2013)	U78358	SPESA PER ALTRI BENI DI CONSUMO PER L'ATTUAZIONE DEL PROGETTO CLIMATE CHANGER "REDUCTION OF GREEN HOUSE GASES FROM AGRICULTURAL SYSTEMS OF EMILIA-ROMAGNA" NELL'AMBITO DEL PROGRAMMA COMUNITARIO LIFE+ (REG. (CE) N. 614/2007; CONTRATTO N. LIFE12/ENV/IT/000404 DEL 27 AGOSTO 2013). QUOTA U.E.	26.578,43	0,00	0,00	0,00	0,00	26.578,43	0,00
E04784		CONTRIBUTO DELL'UNIONE EUROPEA PER LA REALIZZAZIONE DEL PROGETTO LIFE+ DENOMINATO CLIMATE CHANGER "REDUCTION OF GREEN HOUSE GASES FROM AGRICULTURAL SYSTEMS OF EMILIA-ROMAGNA" (REG. (CE) 614/2007; CONTRATTO N. LIFE12/ENV/IT/000404 DEL 27 AGOSTO 2013)	U78360	TRASFERIMENTO DELLA QUOTA DI COMPETENZA AD ARPA PARTNER DEL PROGETTO CLIMATE CHANGER "REDUCTION OF GREEN HOUSE GASES FROM AGRICULTURAL SYSTEMS OF EMILIA-ROMAGNA" NELL'AMBITO DEL PROGRAMMA COMUNITARIO LIFE+ (REG. (CE) N. 614/2007; CONTRATTO N. LIFE12/ENV/IT/000404 DEL 27 AGOSTO 2013) - QUOTA U.E.	0,00	0,00	0,00	0,00	0,00	0,00	0,00

Elenco analitico delle risorse vincolate rappresentate nel prospetto del risultato di amministrazione

Natura del vincolo	Capitolo Entrata	Descrizione	Capitolo Spesa	Descrizione	Risorse vincolate al 01/01/2015 (a)	Accertamenti esercizio 2015 (b)	Impegni esercizio 2015 (c)	Fondo pluriennale vincolato dell'esercizio 2015 (d)	Cancellazione dell'accertamento o eliminazione del vincolo (+) e cancellazione degli impegni (-) (e)	Risorse vincolate al 31/12/2015 (f)=(a)+(b)-(c)-(d)+(e)	Residui perenti mandati in pertinenza negli esercizi precedenti e non ancora riscossi (h)
E04784		CONTRIBUTO DELL'UNIONE EUROPEA PER LA REALIZZAZIONE DEL PROGETTO LIFE+ DENOMINATO "REDUCTION OF GREEN HOUSE GASES FROM AGRICULTURAL SYSTEMS OF EMILIA-ROMAGNA" (REG. (CE) 614/2007; CONTRATTO N. LIFE12ENV/IT000404 DEL 27 AGOSTO 2013)	UT8382	TRASFERIMENTO DELLE QUOTE DI COMPETENZA ALLE IMPRESE PRIVATE PARTNERS DEL PROGETTO CLIMATE CHANGE-R "REDUCTION OF GREEN HOUSE GASES FROM AGRICULTURAL SYSTEM OF EMILIA-ROMAGNA" NELL'AMBITO DEL PROGRAMMA COMUNITARIO LIFE+ (REG. (CE) N. 614/2007; CONTRATTO N. LIFE12ENV/IT000404 DEL 27 AGOSTO 2013). QUOTA UE	0,00	0,00	0,00	0,00	0,00	0,00	0,00
E04784		CONTRIBUTO DELL'UNIONE EUROPEA PER LA REALIZZAZIONE DEL PROGETTO LIFE+ DENOMINATO "REDUCTION OF GREEN HOUSE GASES FROM AGRICULTURAL SYSTEMS OF EMILIA-ROMAGNA" (REG. (CE) 614/2007; CONTRATTO N. LIFE12ENV/IT000404 DEL 27 AGOSTO 2013)	UT8370	SPESA DI RAPPRESENTANZA ORGANIZZAZIONE EVENTI PUBBLICITA' E SERVIZI PER TRASFERITA PER L'ATTUAZIONE DEL PROGETTO CLIMATE CHANGE-R "REDUCTION OF GREEN HOUSE GASES FROM AGRICULTURAL SYSTEM OF EMILIA-ROMAGNA" NELL'AMBITO DEL PROGRAMMA COMUNITARIO LIFE+ (REG. (CE) N. 614/2007; CONTRATTO N. LIFE12ENV/IT000404 DEL 27 AGOSTO 2013). QUOTA UE	0,00	0,00	0,00	0,00	0,00	0,00	0,00
E04784		CONTRIBUTO DELL'UNIONE EUROPEA PER LA REALIZZAZIONE DEL PROGETTO LIFE+ DENOMINATO "REDUCTION OF GREEN HOUSE GASES FROM AGRICULTURAL SYSTEMS OF EMILIA-ROMAGNA" (REG. (CE) 614/2007; CONTRATTO N. LIFE12ENV/IT000404 DEL 27 AGOSTO 2013)	UT8372	E SPESE PER PRESTAZIONI PROFESSIONALI E SPECIALISTICHE PER L'ATTUAZIONE DEL PROGETTO CLIMATE CHANGE-R "REDUCTION OF GREEN HOUSE GASES FROM AGRICULTURAL SYSTEM OF EMILIA-ROMAGNA" NELL'AMBITO DEL PROGRAMMA COMUNITARIO LIFE+ (REG. (CE) N. 614/2007; CONTRATTO N. LIFE12ENV/IT000404 DEL 27 AGOSTO 2013) - QUOTA UE	6.775,91	0,00	6.763,68	0,00	0,00	12,23	0,00
E04793		CONTRIBUTO DELL'UNIONE EUROPEA PER IL TRAMITE DELL'ENTE GRECO BENAKI PHYTOPATHOLOGICAL INSTITUTE PER LA REALIZZAZIONE DEL PROGETTO LIFE+ DENOMINATO "DEVELOPMENT AND DEMONSTRATION OF MANAGEMENT PLANS AGAINST THE CLIMATE CHANGE ENHANCED-INVASIVE MOSQUITOES IN S.EUROPE (LIFE CONOPS)" (REG. (CE) 614/2007; CONTRATTO LIFE 12 ENV/GR/000466 DEL 08/09/2013)	US6085	SPESA PER L'ATTUAZIONE DEL PROGETTO LIFE+ "DEVELOPMENT AND DEMONSTRATION OF MANAGEMENT PLANS AGAINST THE CLIMATE CHANGE ENHANCED-INVASIVE MOSQUITOES IN S.EUROPE (LIFE CONOPS)" (REG. (CE) 614/2007; CONTRATTO LIFE 12 ENV/GR/000466 DEL 08/09/2013) - MEZZI U.E.	30.338,80	0,00	0,00	0,00	0,00	30.338,80	0,00
E04793		CONTRIBUTO DELL'UNIONE EUROPEA - EDUCATION, AUDIOVISUAL AND CULTURE EXECUTIVE AGENCY (FACEA) PER IL TRAMITE DI ASTER S.CO.NS.P.A. PER LA REALIZZAZIONE DEL PROGETTO "WHAT'S APPRENTICESHIP IN EMILIA-ROMAGNA" (VAPPER) NELL'AMBITO DEL PROGRAMMA ERASMUSPLUS (REGOLAMENTO UE N. 1288/2013 DEL 11 DICEMBRE 2013. CONVENZIONE DI FINANZIAMENTO N.2013-4847/003-001 DEL 30/04/2014, ACCORDO DI PARTENARIATO RP/2014/373 DELL'1/08/2014 - RISORSE U.E.	UT5727	SPESA PER L'ATTUAZIONE DEL PROGETTO "WHAT'S APPRENTICESHIP IN EMILIA-ROMAGNA" (VAPPER) NELL'AMBITO DEL PROGRAMMA ERASMUSPLUS (REGOLAMENTO UE N.1288/2013 DEL PARLAMENTO EUROPEO E DEL CONSIGLIO DELL'11 DICEMBRE 2013. CONVENZIONE DI FINANZIAMENTO N.2013-4847/003-001 DEL 30/04/2014, ACCORDO DI PARTENARIATO RP/2014/373 DELL'1/08/2014 - RISORSE U.E.	9.965,55	4.200,62	0,00	0,00	0,00	14.166,17	0,00

Elenco analitico delle risorse vincolate rappresentate nel prospetto del risultato di amministrazione

Natura del vincolo	Capitolo Entrata	Descrizione	Capitolo Spesa	Descrizione	Risorse vincolate al 01/01/2015 (a)	Accertamenti esercizio 2015 (b)	Impegni esercizio 2015 (c)	Fondo pluriennale vincolato 2015 (d)	Cancellazione dell'accertamento o eliminazione del vincolo (+) e cancellazione degli impegni (-) (e)	Risorse vincolate al 31/12/2015 (f)=(a)+(b)-(c)-(d)+(e)	Residui perenti mandati in perenzione negli esercizi precedenti e non ancora riscossi (h)
	E04797	CONTRIBUTO DELL'UNIONE EUROPEA PER IL TRAMITE DELLA PROVINCIA DI FERRARA PER L'ATTUAZIONE DEL PROGETTO EUROPEO DENOMINATO "AGREE - COASTAL LAGOON LONG TERM MANAGEMENT" NELL'AMBITO DEL PROGRAMMA COMUNITARIO LIFE+2013 (REG. (CE) 614/2007; CONTRATTO N. LIFE13 NAT/IT/000115 DEL 5 GIUGNO 2014)	U38214	SPESA PER LA REALIZZAZIONE DI OPERE ED INTERVENTI PER L'ATTUAZIONE DEL PROGETTO EUROPEO DENOMINATO "AGREE - COASTAL LAGOON LONG TERM MANAGEMENT" NELL'AMBITO DEL PROGRAMMA COMUNITARIO LIFE+2013 (REG. (CE) 614/2007; CONTRATTO N. LIFE13 NAT/IT/000115 DEL 5 GIUGNO 2014) - QUOTA U.E.	0,00	269.812,00	0,00	0,00	0,00	269.812,00	0,00
	E04816	CONTRIBUTO DELL'UNIONE EUROPEA PER IL TRAMITE DI NOVA ONLUS PER LA REALIZZAZIONE DEL PROGETTO "TORRE - TRANSNATIONAL OBSERVATORY FOR REFUGEES RESETTLEMENT IN EUROPE" (CONTRATTO N. HOME/2011/PPRS/AG/2176 DEL 9 LUGLIO 2012)	U68372	SPESA PER L'ATTUAZIONE DEL PROGETTO "TORRE" FOR TRANSNATIONAL OBSERVATORY FOR REFUGEES RESETTLEMENT IN EUROPE) NELL'AMBITO DELL'ATTUAZIONE DEL PILOT PROJECT ON RESETTLEMENT - CALL FOR PROPOSALS HOME/2011/PPRS/AG/2176 DEL 9 LUGLIO 2012 - QUOTA U.E.	10.522,29	0,00	0,00	0,00	9.820,00	702,29	0,00
	E04828	CONTRIBUTO DELL'UNIONE EUROPEA PER L'ATTUAZIONE DEL PROGETTO DENOMINATO "METHANE AND HYDROGEN BLEND FOR PUBLIC CITY TRANSPORT BUS: TECHNICAL DEMONSTRATIVE APPLICATION AND STRATEGIC POLICY MEASURES" NELL'AMBITO DEL PROGRAMMA COMUNITARIO LIFE PLUS (REG. (CE) 614/2007; CONTRATTO N. LIFE07 ENV/IT/000434 DEL 26 NOVEMBRE 2008)	U42010	TRASFERIMENTO DELLE QUOTE DI COMPETENZA ALLE IMPRESE PARTNERS DEL PROGETTO "METHANE AND HYDROGEN BLEND FOR PUBLIC CITY TRANSPORT BUS: TECHNICAL DEMONSTRATIVE APPLICATION AND STRATEGIC POLICY MEASURES" NELL'AMBITO DEL PROGRAMMA COMUNITARIO LIFE PLUS (REG. (CE) N. 614/2007; CONTRATTO N. LIFE07 ENV/IT/000434 DEL 26 NOVEMBRE 2008) - RISORSE U.E.	0,00	171.736,20	171.736,20	0,00	0,00	0,00	0,00
	E04828	CONTRIBUTO DELL'UNIONE EUROPEA PER L'ATTUAZIONE DEL PROGETTO DENOMINATO "METHANE AND HYDROGEN BLEND FOR PUBLIC CITY TRANSPORT BUS: TECHNICAL DEMONSTRATIVE APPLICATION AND STRATEGIC POLICY MEASURES" NELL'AMBITO DEL PROGRAMMA COMUNITARIO LIFE PLUS (REG. (CE) 614/2007; CONTRATTO N. LIFE07 ENV/IT/000434 DEL 26 NOVEMBRE 2008)	U42012	TRASFERIMENTO DELLE QUOTE DI COMPETENZA AGLI ENTI DI RICERCA PARTNERS DEL PROGETTO "METHANE AND HYDROGEN BLEND FOR PUBLIC CITY TRANSPORT BUS: TECHNICAL DEMONSTRATIVE APPLICATION AND STRATEGIC POLICY MEASURES" NELL'AMBITO DEL PROGRAMMA COMUNITARIO LIFE PLUS (REG. (CE) N. 614/2007; CONTRATTO N. LIFE07 ENV/IT/000434 DEL 26 NOVEMBRE 2008) - RISORSE U.E.	35.698,20	98.426,31	134.124,51	0,00	0,00	0,00	0,00
	E04828	CONTRIBUTO DELL'UNIONE EUROPEA PER L'ATTUAZIONE DEL PROGETTO DENOMINATO "METHANE AND HYDROGEN BLEND FOR PUBLIC CITY TRANSPORT BUS: TECHNICAL DEMONSTRATIVE APPLICATION AND STRATEGIC POLICY MEASURES" NELL'AMBITO DEL PROGRAMMA COMUNITARIO LIFE PLUS (REG. (CE) 614/2007; CONTRATTO N. LIFE07 ENV/IT/000434 DEL 26 NOVEMBRE 2008)	U42014	SPESA PER COLLABORAZIONI, STUDI E CONSULENZA AFFINI DELL'ATTUAZIONE DEL PROGETTO "METHANE AND HYDROGEN BLEND FOR PUBLIC CITY TRANSPORT BUS: TECHNICAL DEMONSTRATIVE APPLICATION AND STRATEGIC POLICY MEASURES" NELL'AMBITO DEL PROGRAMMA COMUNITARIO LIFE PLUS (REG. (CE) N. 614/2007; CONTRATTO N. LIFE07 ENV/IT/000434 DEL 26 NOVEMBRE 2008) - RISORSE U.E.	0,00	7.231,77	0,00	0,00	0,00	7.231,77	0,00



Elenco analitico delle risorse vincolate rappresentate nel prospetto del risultato di amministrazione

Natura del vincolo	Capitolo Entrata	Descrizione	Capitolo Spesa	Descrizione	Risorse vincolate al 01/01/2015 (a)	Accertamenti esercizio 2015 (b)	Impegni esercizio 2015 (c)	Fondo pluriennale vincolato dell'esercizio 2015 (d)	Cancellazione dell'accertamento o eliminazione del vincolo (+) e cancellazione degli impegni (-) (e)	Risorse vincolate al 31/12/2015 (f)=(a)+(b)-(c)-(d)+(e)	Residui perenti mandati in prelievo negli esercizi precedenti e non ancora riscossi (h)
E04828		CONTRIBUTO DELL'UNIONE EUROPEA PER L'ATTUAZIONE DEL PROGETTO DENOMINATO "METHANE AND HYDROGEN BLEND FOR PUBLIC CITY TRANSPORT BUS: TECHNICAL DEMONSTRATIVE APPLICATION AND STRATEGIC POLICY MEASURES" NELL'AMBITO DEL PROGRAMMA COMUNITARIO LIFE PLUS (REG. (CE) 614/2007: CONTRATTO N. LIFE07 ENV/IT/000434 DEL 26 NOVEMBRE 2008)	U42016	"METHANE AND HYDROGEN BLEND FOR PUBLIC CITY TRANSPORT BUS: TECHNICAL DEMONSTRATIVE APPLICATION AND STRATEGIC POLICY MEASURES" NELL'AMBITO DEL PROGRAMMA COMUNITARIO LIFE PLUS (REG. (CE) 614/2007: CONTRATTO N. LIFE07 ENV/IT/000434 DEL 26 NOVEMBRE 2008) - RISOSE UE.	0,00	10.733,00	0,00	0,00	0,00	10.733,00	0,00
E04850		CONTRIBUTO DELLA CE SUL FONDO SOCIALE EUROPEO PER IL FINANZIAMENTO DEL PROGRAMMA OPERATIVO REGIONALE 2007/2013 - OBIETTIVO COMPETITIVITA' REGIONALE E OCCUPAZIONE - (REG. CE 1083 DEL 11 LUGLIO 2006: DECISIONE C(2007)5327 DEL 26 OTTOBRE 2007).	U75523	ASSEGNAZIONE AGLI ENTI, DELLE AMMINISTRAZIONI LOCALI E PUBBLICHE PER INTERVENTI FINALIZZATI AD ACCRESCERE LA COMPETITIVITA' E MIGLIORARE LE PROSPETTIVE OCCUPAZIONALI E PROFESSIONALI. - PROGRAMMA OPERATIVO 2007-2013 - CONTRIBUTO CE SUL FSE (REG. CE 1083 DEL 11 LUGLIO 2006: DEC. C(2007) 5327 DEL 26 OTTOBRE 2007).	492.586,02	3.330.612,63	3.795.712,83	0,00	27.485,82	0,00	0,00
E04850		CONTRIBUTO DELLA CE SUL FONDO SOCIALE EUROPEO PER IL FINANZIAMENTO DEL PROGRAMMA OPERATIVO REGIONALE 2007/2013 - OBIETTIVO COMPETITIVITA' REGIONALE E OCCUPAZIONE - (REG. CE 1083 DEL 11 LUGLIO 2006: DECISIONE C(2007)5327 DEL 26 OTTOBRE 2007).	U75525	ASSEGNAZIONE ALLE FAMIGLIE PER VOUCHER INCENTIVI E AZIONI FINALIZZATI AL MIGLIORAMENTO DELLE PROSPETTIVE OCCUPAZIONALI E PROFESSIONALI. VOLTE ALL'ACCRESCIMENTO DELLA COMPETITIVITA' E DELL'OCCUPAZIONE - PROGRAMMA OPERATIVO 2007-2013 - CONTRIBUTO CE SUL FSE (REG. CE 1083 DEL 11 LUGLIO 2006: DEC. C(2007) 5327 DEL 26 OTTOBRE 2007).	38.909,91	0,00	1.926,23	0,00	36.983,68	0,00	0,00
E04850		CONTRIBUTO DELLA CE SUL FONDO SOCIALE EUROPEO PER IL FINANZIAMENTO DEL PROGRAMMA OPERATIVO REGIONALE 2007/2013 - OBIETTIVO COMPETITIVITA' REGIONALE E OCCUPAZIONE - (REG. CE 1083 DEL 11 LUGLIO 2006: DECISIONE C(2007)5327 DEL 26 OTTOBRE 2007).	U75529	ASSEGNAZIONE AGLI ENTI DI FORMAZIONE, ISTITUZIONI E ASSOCIAZIONI SENZA FINE DI LUCRO PER LA REALIZZAZIONE DI AZIONI VOLTE ALL'ACCRESCIMENTO DELLA COMPETITIVITA' E AL MIGLIORAMENTO DELLE PROSPETTIVE OCCUPAZIONALI E PROFESSIONALI. PROGRAMMA OPERATIVO 2007-2013 - CONTRIBUTO CE SUL FSE (REG. CE 1083 DEL 11 LUGLIO 2006: DEC. C(2007)5327 DEL 26 OTTOBRE 2007).	0,00	60.374,87	60.374,87	0,00	0,00	0,00	0,00
E04850		CONTRIBUTO DELLA CE SUL FONDO SOCIALE EUROPEO PER IL FINANZIAMENTO DEL PROGRAMMA OPERATIVO REGIONALE 2007/2013 - OBIETTIVO COMPETITIVITA' REGIONALE E OCCUPAZIONE - (REG. CE 1083 DEL 11 LUGLIO 2006: DECISIONE C(2007)5327 DEL 26 OTTOBRE 2007).	U75531	ASSEGNAZIONE ALLE IMPRESE PER LA REALIZZAZIONE DI AZIONI VOLTE ALL'ACCRESCIMENTO DELLA COMPETITIVITA' E AL MIGLIORAMENTO DELLE PROSPETTIVE OCCUPAZIONALI E PROFESSIONALI. - PROGRAMMA OPERATIVO 2007-2013 - CONTRIBUTO CE SUL FSE (REG. CE 1083 DEL 11 LUGLIO 2006: DEC. C(2007) 5327 DEL 26 OTTOBRE 2007).	1.314.005,73	0,00	669.305,02	0,00	644.700,71	0,00	79.146,40
E04850		CONTRIBUTO DELLA CE SUL FONDO SOCIALE EUROPEO PER IL FINANZIAMENTO DEL PROGRAMMA OPERATIVO REGIONALE 2007/2013 - OBIETTIVO COMPETITIVITA' REGIONALE E OCCUPAZIONE - (REG. CE 1083 DEL 11 LUGLIO 2006: DECISIONE C(2007)5327 DEL 26 OTTOBRE 2007).	U75533	SPESA PER ACQUISIZIONE DI SERVIZI DI RAPPRESENTANZA, ORGANIZZAZIONE EVENTI, PUBBLICITA', SERVIZI PER TRASFERITA CONNESSI ALLE AZIONI PREVISTE DAL PROGRAMMA OPERATIVO 2007/2013 - CONTRIBUTO CE SUL FSE (REG. CE 1083 DEL 11 LUGLIO 2006: DEC. C(2007) 5327 DEL 26 OTTOBRE 2007).	175.416,83	0,00	0,00	0,00	175.416,83	0,00	0,00

Elenco analitico delle risorse vincolate rappresentate nel prospetto del risultato di amministrazione

Natura del vincolo	Capitolo Entrata	Descrizione	Capitolo Spesa	Descrizione	Risorse vincolate al 01/01/2015 (a)	Accertamenti esercizio 2015 (b)	Impegni esercizio 2015 (c)	Fondo pluriennale vincolato dell'esercizio 2015 (d)	Cancellazione dell'accertamento o eliminazione del vincolo (+) e cancellazione degli impegni (-) (e)	Risorse vincolate al 31/12/2015 (f)=(a)+(b)-(c)+(d)+(e)	Residui perenti mandati in perenzione negli esercizi precedenti e non ancora riscossi (h)
E04850		CONTRIBUTO DELLA CE SUL FONDO SOCIALE EUROPEO PER IL FINANZIAMENTO DEL PROGRAMMA OPERATIVO REGIONALE 2007/2013 - OBIETTIVO COMPETITIVITA' REGIONALE E OCCUPAZIONE - (REG. CE 1083 DEL 11 LUGLIO 2006; DECISIONE C/2007/5327 DEL 26 OTTOBRE 2007).	U7552	SPESE PER PRESTAZIONI PROFESSIONALI E SPECIALISTICHE PER MIGLIORARE L'EFFICACIA E L'EFFICIENZA DELLE AZIONI PREVISTE DAL PROGRAMMA OPERATIVO 2007/2013 - CONTRIBUTO CE SUL FSE (REG. CE 1083 DEL 11 LUGLIO 2006; DEC. C/2007) 5327 DEL 26 OTTOBRE 2007)	1.100,70	615.304,10	616.404,80	0,00	0,00	0,00	0,00
E04850		CONTRIBUTO DELLA CE SUL FONDO SOCIALE EUROPEO PER IL FINANZIAMENTO DEL PROGRAMMA OPERATIVO REGIONALE 2007/2013 - OBIETTIVO COMPETITIVITA' REGIONALE E OCCUPAZIONE - (REG. CE 1083 DEL 11 LUGLIO 2006; DECISIONE C/2007/5327 DEL 26 OTTOBRE 2007).	U7554	SPESE PER SERVIZI INFORMATICI PER MIGLIORARE L'EFFICACIA E L'EFFICIENZA DELLE AZIONI PREVISTE DAL PROGRAMMA OPERATIVO 2007/2013 - CONTRIBUTO CE SUL FSE (REG. CE 1083 DEL 11 LUGLIO 2006; DEC. C/2007) 5327 DEL 26 OTTOBRE 2007)	0,00	0,00	0,00	0,00	0,00	0,00	0,00
E04852		CONTRIBUTO DELLA CE SUL FONDO SOCIALE EUROPEO PER LO SVILUPPO REGIONALE PER IL FINANZIAMENTO DEL PROGRAMMA OPERATIVO REGIONALE 2007/2013 - OBIETTIVO COMPETITIVITA' REGIONALE E OCCUPAZIONE - (REG. CE 1083 DEL 11 LUGLIO 2006; DECISIONE C/2007/3875 DEL 7 AGOSTO 2007).	U23604	CONTRIBUTI A IMPRESE PER PROGETTI DI SVILUPPO INNOVATIVO - ASSE 2 - PROGRAMMA OPERATIVO 2007-2013 - CONTRIBUTO CE SUL FESR (REG. CE 1083 DEL 11 LUGLIO 2006; DEC. C/2007) 3875 DEL 7 AGOSTO 2007 E DEC. C/2013) 3912 DEL 19 GIUGNO 2013)	7.001.632,80	5.801,37	7.082.364,32	0,00	-74.930,35	0,00	0,00
E04852		CONTRIBUTO DELLA CE SUL FONDO SOCIALE EUROPEO PER LO SVILUPPO REGIONALE PER IL FINANZIAMENTO DEL PROGRAMMA OPERATIVO REGIONALE 2007/2013 - OBIETTIVO COMPETITIVITA' REGIONALE E OCCUPAZIONE - (REG. CE 1083 DEL 11 LUGLIO 2006; DECISIONE C/2007/3875 DEL 7 AGOSTO 2007).	U23606	SPESE PER ATTIVITA' DI PROMOZIONE INTEGRATA DEL PATRIMONIO AMBIENTALE E CULTURALE - ASSE 4 - PROGRAMMA OPERATIVO 2007-2013 - CONTRIBUTO CE SUL FESR (REG. CE 1083 DEL 11 LUGLIO 2006; DEC. C/2007) 3875 DEL 7 AGOSTO 2007)	812.466,24	23.192,12	835.658,36	0,00	0,00	0,00	0,00
E04852		CONTRIBUTO DELLA CE SUL FONDO SOCIALE EUROPEO PER LO SVILUPPO REGIONALE PER IL FINANZIAMENTO DEL PROGRAMMA OPERATIVO REGIONALE 2007/2013 - OBIETTIVO COMPETITIVITA' REGIONALE E OCCUPAZIONE - (REG. CE 1083 DEL 11 LUGLIO 2006; DECISIONE C/2007/3875 DEL 7 AGOSTO 2007).	U23610	ASSEGNAZIONI ALLE PROVINCE PER ATTIVITA' DI PROMOZIONE INTEGRATA DEL PATRIMONIO AMBIENTALE E CULTURALE - ASSE 4 - PROGRAMMA OPERATIVO 2007-2013 - CONTRIBUTO CE SUL FESR (REG. CE 1083 DEL 11 LUGLIO 2006; DEC. C/2007) 3875 DEL 7 AGOSTO 2007)	0,00	0,00	0,00	0,00	0,00	0,00	0,00
E04852		CONTRIBUTO DELLA CE SUL FONDO SOCIALE EUROPEO PER LO SVILUPPO REGIONALE PER IL FINANZIAMENTO DEL PROGRAMMA OPERATIVO REGIONALE 2007/2013 - OBIETTIVO COMPETITIVITA' REGIONALE E OCCUPAZIONE - (REG. CE 1083 DEL 11 LUGLIO 2006; DECISIONE C/2007/3875 DEL 7 AGOSTO 2007).	U23612	SPESE PER PRESTAZIONI PROFESSIONALI E SPECIALISTICHE PER L'ATTUAZIONE DI INTERVENTI DI ASSISTENZA TECNICA - ASSE 8 - PROGRAMMA OPERATIVO 2007-2013 - CONTRIBUTO CE SUL FESR (REG. CE 1083 DEL 11 LUGLIO 2006; DEC. C/2007) 3875 DEL 7 AGOSTO 2007)	4.398,22	124.626,35	129.015,57	0,00	0,00	0,00	0,00
E04852		CONTRIBUTO DELLA CE SUL FONDO SOCIALE EUROPEO PER LO SVILUPPO REGIONALE PER IL FINANZIAMENTO DEL PROGRAMMA OPERATIVO REGIONALE 2007/2013 - OBIETTIVO COMPETITIVITA' REGIONALE E OCCUPAZIONE - (REG. CE 1083 DEL 11 LUGLIO 2006; DECISIONE C/2007/3875 DEL 7 AGOSTO 2007).	U23614	ASSEGNAZIONI ALLE PROVINCE PER INTERVENTI DI ASSISTENZA TECNICA - ASSE 5 - PROGRAMMA OPERATIVO 2007-2013 - CONTRIBUTO CE SUL FESR (REG. CE 1083 DEL 11 LUGLIO 2006; DEC. C/2007) 3875 DEL 7 AGOSTO 2007)	0,00	0,00	0,00	0,00	0,00	0,00	0,00

Elenco analitico delle risorse vincolate rappresentate nel prospetto del risultato di amministrazione

Natura del vincolo	Capitolo Entrata	Descrizione	Capitolo Spesa	Descrizione	Risorse vincolate al 01/01/2015 (a)	Accertamenti esercizio 2015 (b)	Impegni esercizio 2015 (c)	Fondo pluriennale vincolato dell'esercizio 2015 (d)	Cancellazione dell'accertamento o eliminazione del vincolo (+) e cancellazione degli impegni (-) (e)	Risorse vincolate al 31/12/2015 (f)=(a)+(b)-(c)-(d)-(e)	Residui perenti mandati in prelievo negli esercizi precedenti e non ancora riscossi (h)
E04852	CONTRIBUTO DELLA CE SUL FONDO EUROPEO PER LO SVILUPPO REGIONALE PER IL FINANZIAMENTO DEL PROGRAMMA OPERATIVO REGIONALE 2007/2013 - OBIETTIVO COMPETITIVITA' REGIONALE E OCCUPAZIONE - (REG. CE 1083 DEL 11 LUGLIO 2006: DECISIONE C/2007/3875 DEL 7 AGOSTO 2007).	U23628	CONTRIBUTI A UNIVERSITA' ED ENTI E ISTITUZIONI DI RICERCA PER LA CREAZIONE DI TECNOPOLI PER LA RICERCA INDUSTRIALE E IL TRASFERIMENTO TECNOLOGICO - ASSE 1 - PROGRAMMA OPERATIVO 2007-2013 - CONTRIBUTO CE SUL FESR (REG. CE 1083 DEL 11 LUGLIO 2006: DEC. C/2007) 3875 DEL 7 AGOSTO 2007	35.391,44	276.585,01	311.976,45	0,00	0,00	0,00	0,00	0,00
E04852	CONTRIBUTO DELLA CE SUL FONDO EUROPEO PER LO SVILUPPO REGIONALE PER IL FINANZIAMENTO DEL PROGRAMMA OPERATIVO REGIONALE 2007/2013 - OBIETTIVO COMPETITIVITA' REGIONALE E OCCUPAZIONE - (REG. CE 1083 DEL 11 LUGLIO 2006: DECISIONE C/2007/3875 DEL 7 AGOSTO 2007).	U23630	CONTRIBUTI A IMPRESE PER INVESTIMENTI RELATIVI ALLA REALIZZAZIONE DI PROGRAMMI DI RICERCA INDUSTRIALE E SVILUPPO SPERIMENTALE E PER LAVORO DI NUOVE IMPRESE INNOVATIVE - ASSE 1 - PROGRAMMA OPERATIVO 2007-2013 - CONTRIBUTO CE SUL FESR (REG. CE 1083 DEL 11 LUGLIO 2006: DEC. C/2007) 3875 DEL 7 AGOSTO 2007	92.972,46	0,00	69.920,11	5.294,04	17.758,31	0,00	0,00	0,00
E04852	CONTRIBUTO DELLA CE SUL FONDO EUROPEO PER LO SVILUPPO REGIONALE PER IL FINANZIAMENTO DEL PROGRAMMA OPERATIVO REGIONALE 2007/2013 - OBIETTIVO COMPETITIVITA' REGIONALE E OCCUPAZIONE - (REG. CE 1083 DEL 11 LUGLIO 2006: DECISIONE C/2007/3875 DEL 7 AGOSTO 2007).	U23632	ASSEGNAZIONI A INTERMEDIARI FINANZIARI SPECIALIZZATI PER LA REALIZZAZIONE DI STRUMENTI DI INGEGNERIA FINANZIARIA RIVOLTI ALLE PMI - ASSE 2 - PROGRAMMA OPERATIVO 2007-2013 - CONTRIBUTO CE SUL FESR (REG. CE 1083 DEL 11 LUGLIO 2006: DEC. C/2007) 3875 DEL 7 AGOSTO 2007	1.325.133,64	40.619,97	1.365.753,61	0,00	0,00	0,00	0,00	41.229,26
E04852	CONTRIBUTO DELLA CE SUL FONDO EUROPEO PER LO SVILUPPO REGIONALE PER IL FINANZIAMENTO DEL PROGRAMMA OPERATIVO REGIONALE 2007/2013 - OBIETTIVO COMPETITIVITA' REGIONALE E OCCUPAZIONE - (REG. CE 1083 DEL 11 LUGLIO 2006: DECISIONE C/2007/3875 DEL 7 AGOSTO 2007).	U23634	CONTRIBUTI A ENTI DELLE AMMINISTRAZIONI LOCALI PER LA REALIZZAZIONE DI INTERVENTI E PROGETTI PILOTA PER LA QUALIFICAZIONE ENERGETICO-AMBIENTALE E LO SVILUPPO SOSTENIBILE - ASSE 3 - PROGRAMMA OPERATIVO 2007-2013 - CONTRIBUTO CE SUL FESR (REG. CE 1083 DEL 11 LUGLIO 2006: DEC. C/2007) 3875 DEL 7 AGOSTO 2007	288.075,33	1.616.263,64	1.904.339,17	0,00	0,00	0,00	0,00	0,00
E04852	CONTRIBUTO DELLA CE SUL FONDO EUROPEO PER LO SVILUPPO REGIONALE PER IL FINANZIAMENTO DEL PROGRAMMA OPERATIVO REGIONALE 2007/2013 - OBIETTIVO COMPETITIVITA' REGIONALE E OCCUPAZIONE - (REG. CE 1083 DEL 11 LUGLIO 2006: DECISIONE C/2007/3875 DEL 7 AGOSTO 2007).	U23636	CONTRIBUTI A IMPRESE PER LA QUALIFICAZIONE DI INTERVENTI PER LA QUALIFICAZIONE ENERGETICO-AMBIENTALE E LO SVILUPPO SOSTENIBILE - ASSE 3 - PROGRAMMA OPERATIVO 2007-2013 - CONTRIBUTO CE SUL FESR (REG. CE 1083 DEL 11 LUGLIO 2006: DEC. C/2007) 3875 DEL 7 AGOSTO 2007	328.828,77	4.298.703,63	4.627.532,40	0,00	0,00	0,00	0,00	0,00
E04852	CONTRIBUTO DELLA CE SUL FONDO EUROPEO PER LO SVILUPPO REGIONALE PER IL FINANZIAMENTO DEL PROGRAMMA OPERATIVO REGIONALE 2007/2013 - OBIETTIVO COMPETITIVITA' REGIONALE E OCCUPAZIONE - (REG. CE 1083 DEL 11 LUGLIO 2006: DECISIONE C/2007/3875 DEL 7 AGOSTO 2007).	U23637	SPESA PER SVILUPPO DI SOFTWARE E MANUTENZIONE EVOLOTTIVA AI FINI DELL'ATTUAZIONE DELL'ASSISTENZA TECNICA AL POR FESR 2007/2013 - ASSE 5 - PROGRAMMA OPERATIVO 2007-2013 - CONTRIBUTO CE SUL FESR (REG. CE 1083 DEL 11 LUGLIO 2006: DEC. C/2007) 3875 DEL 7 AGOSTO 2007	0,00	9.937,49	9.937,49	0,00	0,00	0,00	0,00	0,00

Elenco analitico delle risorse vincolate rappresentate nel prospetto del risultato di amministrazione

Natura del vincolo	Capitolo Entrata	Descrizione	Capitolo Spesa	Descrizione	Risorse vincolate al 01/01/2015 (a)	Accertamenti esercizio 2015 (b)	Impegni esercizio 2015 (c)	Fondo pluriennale vincolato dell'esercizio 2015 (d)	Cancellazione dell'accertamento o eliminazione del vincolo (+) e cancellazione degli impegni (-) (e)	Risorse vincolate al 31/12/2015 (f)=(a)+(b)-(c)-(d)+(e)	Residui perenti mandati in prelievo negli esercizi precedenti e non ancora riscossi (h)
E04852	CONTRIBUTO DELLA CE SUL FONDO EUROPEO PER LO SVILUPPO REGIONALE PER IL FINANZIAMENTO DEL PROGRAMMA OPERATIVO REGIONALE 2007/2013 - OBIETTIVO COMPETITIVITA' REGIONALE E OCCUPAZIONE - (REG. CE 1083 DEL 11 LUGLIO 2006; DECISIONE C/2007/3875 DEL 7 AGOSTO 2007).	U23640	ASSEGNAZIONE ALLE PROVINCE PER LA CONCESSIONE DI CONTRIBUTI A IMPRESE PER LA REALIZZAZIONE DI INTERVENTI PER LA VALORIZZAZIONE E LA QUALIFICAZIONE DEI TERRITORI - ASSE 4 - PROGRAMMA OPERATIVO 2007-2013 - CONTRIBUTO CE SUL FESR (REG. CE 1083 DEL 11 LUGLIO 2006; DEC. C/2007) 3875 DEL 7 AGOSTO 2007.	0,00	0,00	0,00	0,00	0,00	0,00	0,00	607.509,79
E04852	CONTRIBUTO DELLA CE SUL FONDO EUROPEO PER LO SVILUPPO REGIONALE PER IL FINANZIAMENTO DEL PROGRAMMA OPERATIVO REGIONALE 2007/2013 - OBIETTIVO COMPETITIVITA' REGIONALE E OCCUPAZIONE - (REG. CE 1083 DEL 11 LUGLIO 2006; DECISIONE C/2007/3875 DEL 7 AGOSTO 2007).	U23642	ASSEGNAZIONI ALLE PROVINCE PER LA REALIZZAZIONE DI INTERVENTI PER LA VALORIZZAZIONE E LA QUALIFICAZIONE DEI TERRITORI - ASSE 4 - PROGRAMMA OPERATIVO 2007-2013 - CONTRIBUTO CE SUL FESR (REG. CE 1083 DEL 11 LUGLIO 2006; DEC. C/2007) 3875 DEL 7 AGOSTO 2007.	0,00	2.910.328,84	2.910.328,84	0,00	0,00	0,00	0,00	858.456,46
E04852	CONTRIBUTO DELLA CE SUL FONDO EUROPEO PER LO SVILUPPO REGIONALE PER IL FINANZIAMENTO DEL PROGRAMMA OPERATIVO REGIONALE 2007/2013 - OBIETTIVO COMPETITIVITA' REGIONALE E OCCUPAZIONE - (REG. CE 1083 DEL 11 LUGLIO 2006; DECISIONE C/2007/3875 DEL 7 AGOSTO 2007).	U23664	CONTRIBUTI A EELI PER LA CREAZIONE DI TECNOPOLI PER LA RICERCA INDUSTRIALE E IL TRASFERIMENTO TECNOLOGICO ASSE 1 - PROGRAMMA OPERATIVO 2007/2013 - CONTRIBUTO CE SUL FESR (REG. CE 1083 DEL 11 LUGLIO 2006; DEC. C/2007) 3875 DEL 7 AGOSTO 2007.	0,00	0,00	0,00	0,00	0,00	0,00	0,00	0,00
E04852	CONTRIBUTO DELLA CE SUL FONDO EUROPEO PER LO SVILUPPO REGIONALE PER IL FINANZIAMENTO DEL PROGRAMMA OPERATIVO REGIONALE 2007/2013 - OBIETTIVO COMPETITIVITA' REGIONALE E OCCUPAZIONE - (REG. CE 1083 DEL 11 LUGLIO 2006; DECISIONE C/2007/3875 DEL 7 AGOSTO 2007).	U23668	SPESA PER LA CREAZIONE DI TECNOPOLI PER LA RICERCA INDUSTRIALE E IL TRASFERIMENTO TECNOLOGICO - ASSE 1 - PROGRAMMA OPERATIVO 2007-2013 (REG. CE 1083 DEL 11 LUGLIO 2006; DEC. C/2007/3875 DEL 7 AGOSTO 2007) - QUOTA CE SUL FESR	0,00	0,00	0,00	0,00	0,00	0,00	0,00	0,00
E04852	CONTRIBUTO DELLA CE SUL FONDO EUROPEO PER LO SVILUPPO REGIONALE PER IL FINANZIAMENTO DEL PROGRAMMA OPERATIVO REGIONALE 2007/2013 - OBIETTIVO COMPETITIVITA' REGIONALE E OCCUPAZIONE - (REG. CE 1083 DEL 11 LUGLIO 2006; DECISIONE C/2007/3875 DEL 7 AGOSTO 2007).	U23672	SPESA PER PRESTAZIONI PROFESSIONALI E SPECIALISTICHE PER LA CREAZIONE DI TECNOPOLI PER LA RICERCA INDUSTRIALE E IL TRASFERIMENTO TECNOLOGICO - ASSE 1 - PROGRAMMA OPERATIVO 2007-2013 (REG. CE 1083 DEL 11 LUGLIO 2006; DEC. C/2007/3875 DEL 7 AGOSTO 2007) - QUOTA CE SUL FESR	0,00	0,00	0,00	0,00	0,00	0,00	0,00	0,00
E04852	CONTRIBUTO DELLA CE SUL FONDO EUROPEO PER LO SVILUPPO REGIONALE PER IL FINANZIAMENTO DEL PROGRAMMA OPERATIVO REGIONALE 2007/2013 - OBIETTIVO COMPETITIVITA' REGIONALE E OCCUPAZIONE - (REG. CE 1083 DEL 11 LUGLIO 2006; DECISIONE C/2007/3875 DEL 7 AGOSTO 2007).	U23675	SPESA PER RAPPRESENTANZA ORGANIZZAZIONE EVENTI PUBBLICITA' E SERVIZI PER TRASFERTA PER L'ATTUAZIONE DI INTERVENTI DI ASSISTENZA TECNICA - ASSE 5 - PROGRAMMA OPERATIVO 2007-2013 - CONTRIBUTO CE SUL FESR (REG. CE 1083 DEL 11 LUGLIO 2006; DEC. C/2007) 3875 DEL 7 AGOSTO 2007.	5.429,82	0,00	449,26	0,00	0,00	4.979,56	0,00	0,00
E04852	CONTRIBUTO DELLA CE SUL FONDO EUROPEO PER LO SVILUPPO REGIONALE PER IL FINANZIAMENTO DEL PROGRAMMA OPERATIVO REGIONALE 2007/2013 - OBIETTIVO COMPETITIVITA' REGIONALE E OCCUPAZIONE - (REG. CE 1083 DEL 11 LUGLIO 2006; DECISIONE C/2007/3875 DEL 7 AGOSTO 2007).	U23677	SPESA PER SERVIZI INFORMATICI E DI TELECOMUNICAZIONI PER L'ATTUAZIONE DI INTERVENTI DI ASSISTENZA TECNICA - ASSE 5 - PROGRAMMA OPERATIVO 2007-2013 - CONTRIBUTO CE SUL FESR (REG. CE 1083 DEL 11 LUGLIO 2006; DEC. C/2007) 3875 DEL 7 AGOSTO 2007.	0,00	23.618,65	23.618,65	0,00	0,00	0,00	0,00	0,00

Elenco analitico delle risorse vincolate rappresentate nel prospetto del risultato di amministrazione

Natura del vincolo	Capitolo Entrata	Descrizione	Capitolo Spesa	Descrizione	Risorse vincolate al 01/01/2015 (a)	Accertamenti esercizio 2015 (b)	Impegni esercizio 2015 (c)	Fondo pluriennale vincolato dell'esercizio 2015 (d)	Cancellazione dell'accertamento o eliminazione del vincolo (+) e cancellazione degli impegni (-) (e)	Risorse vincolate al 31/12/2015 (f)=(a)+(b)-(c)-(d)+(e)	Residui perenti mandati in prelievo negli esercizi precedenti e non ancora riscossi (h)
E04852	CONTRIBUTO DELLA CE SUL FONDO EUROPEO PER LO SVILUPPO REGIONALE PER IL FINANZIAMENTO DEL PROGRAMMA OPERATIVO REGIONALE 2007/2013 - OBIETTIVO COMPETITIVITA' REGIONALE E OCCUPAZIONE - (REG. CE 1083 DEL 11 LUGLIO 2006; DECISIONE C/2007/3875 DEL 7 AGOSTO 2007).	U23682	SPESA PER LA PROGETTAZIONE DI TECNOPOLI PER LA RICERCA INDUSTRIALE E IL TRASFERIMENTO TECNOLOGICO - ASSE 1 - PROGRAMMA OPERATIVO 2007/2013 (REG. CE 1083 DEL 11 LUGLIO 2006; DEC. C/2007/3875 DEL 7 AGOSTO 2007) - QUOTA CE SUL FESR	208,21	0,00	0,00	0,00	0,00	208,21	0,00	0,00
E04852	CONTRIBUTO DELLA CE SUL FONDO EUROPEO PER LO SVILUPPO REGIONALE PER IL FINANZIAMENTO DEL PROGRAMMA OPERATIVO REGIONALE 2007/2013 - OBIETTIVO COMPETITIVITA' REGIONALE E OCCUPAZIONE - (REG. CE 1083 DEL 11 LUGLIO 2006; DECISIONE C/2007/3875 DEL 7 AGOSTO 2007).	U23686	CONTRIBUTI A ORGANISMI DI RICERCA ANCHE IN FORMA CONSORTILE PER LA CREAZIONE DI TECNOPOLI PER LA RICERCA INDUSTRIALE E IL TRASFERIMENTO TECNOLOGICO - ASSE 1 - PROGRAMMA OPERATIVO 2007/2013 - CONTRIBUTO CE SUL FESR (REG. CE 1083 DEL 11 LUGLIO 2006; DEC. C/2007/3875 DEL 7 AGOSTO 2007)	0,00	0,00	0,00	0,00	0,00	0,00	0,00	0,00
E04852	CONTRIBUTO DELLA CE SUL FONDO EUROPEO PER LO SVILUPPO REGIONALE PER IL FINANZIAMENTO DEL PROGRAMMA OPERATIVO REGIONALE 2007/2013 - OBIETTIVO COMPETITIVITA' REGIONALE E OCCUPAZIONE - (REG. CE 1083 DEL 11 LUGLIO 2006; DECISIONE C/2007/3875 DEL 7 AGOSTO 2007).	U23688	ASSEGNAZIONI AD INTERMEDARI FINANZIARI SPECIALIZZATI PER LA REALIZZAZIONE E GESTIONE DI STRUMENTI DI INGEGNERIA FINANZIARIA RIVOLTI A PROMUOVERE LA GREEN ECONOMY ATTRAVERSO IL SOSTEGNO AGLI INVESTIMENTI DELLE PMI - ASSE 3 - PROGRAMMA OPERATIVO 2007/2013 (REG. CE 1083 DEL 11 LUGLIO 2006; DEC. C/2011/2285 DEL 7 APRILE 2011) - QUOTA CE SUL FESR	428.177,43	1.661.725,98	2.089.903,41	0,00	0,00	0,00	0,00	0,00
E04852	CONTRIBUTO DELLA CE SUL FONDO EUROPEO PER LO SVILUPPO REGIONALE PER IL FINANZIAMENTO DEL PROGRAMMA OPERATIVO REGIONALE 2007/2013 - OBIETTIVO COMPETITIVITA' REGIONALE E OCCUPAZIONE - (REG. CE 1083 DEL 11 LUGLIO 2006; DECISIONE C/2007/3875 DEL 7 AGOSTO 2007).	U23694	SPESA PER LA REALIZZAZIONE DI PROGETTI PILOTA NELL'AMBITO DI INTERVENTI PER LA QUALIFICAZIONE ENERGETICO AMBIENTALE E LO SVILUPPO SOSTENIBILE - ASSE 3 - PROGRAMMA OPERATIVO 2007/2013 CONTRIBUTO CE SUL FESR (REG. CE 1083 DEL 11 LUGLIO 2006; DEC. C/2007/3875 DEL 7 AGOSTO 2007)	0,00	0,00	0,00	0,00	0,00	0,00	0,00	0,00
E04852	CONTRIBUTO DELLA CE SUL FONDO EUROPEO PER LO SVILUPPO REGIONALE PER IL FINANZIAMENTO DEL PROGRAMMA OPERATIVO REGIONALE 2007/2013 - OBIETTIVO COMPETITIVITA' REGIONALE E OCCUPAZIONE - (REG. CE 1083 DEL 11 LUGLIO 2006; DECISIONE C/2007/3875 DEL 7 AGOSTO 2007).	U23746	TRASFERIMENTO ALLE PROVINCE PER IL MANTENIMENTO DEL LIVELLO DI COMPETITIVITA' ED ATTRATTIVITA' DELLE AREE COLPITE DAL SISMA ATTRAVERSO LA RIVITALIZZAZIONE DELLE ATTIVITA' ECONOMICHE E DEI SERVIZI - ASSE 4 - PROGRAMMA OPERATIVO 2007/2013 - CONTRIBUTO CE SUL FESR (REG. C. 1083 DEL 11 LUGLIO 2006; DEC. C/2007/3875 DEL 7 AGOSTO 2007; C/2012/5560 DELL'1/8/2012)	0,00	0,00	0,00	0,00	0,00	0,00	0,00	0,00
E04852	CONTRIBUTO DELLA CE SUL FONDO EUROPEO PER LO SVILUPPO REGIONALE PER IL FINANZIAMENTO DEL PROGRAMMA OPERATIVO REGIONALE 2007/2013 - OBIETTIVO COMPETITIVITA' REGIONALE E OCCUPAZIONE - (REG. CE 1083 DEL 11 LUGLIO 2006; DECISIONE C/2007/3875 DEL 7 AGOSTO 2007).	U23762	SPESA PER PRESTAZIONI PROFESSIONALI E SPECIALISTICHE PER L'ATTUAZIONE DI INTERVENTI DI ASSISTENZA TECNICA - ASSE 5 - PROGRAMMA OPERATIVO 2007/2013 - CONTRIBUTO CE SUL FESR (REG. CE 1083 DEL 11 LUGLIO 2006; DEC. C/2007/3875 DEL 7 AGOSTO 2007; DEC. C/2013/3912 FINAL DEL 19 GIUGNO 2013)	134.039,57	0,00	42.700,00	0,00	91.339,57	0,00	0,00	0,00

Elenco analitico delle risorse vincolate rappresentate nel prospetto del risultato di amministrazione

Natura del vincolo	Capitolo Entrata	Descrizione	Capitolo Spesa	Descrizione	Risorse vincolate al 01/01/2015 (a)	Accertamenti esercizio 2015 (b)	Impegni esercizio 2015 (c)	Fondo pluriennale vincolato dell'esercizio 2015 (d)	Cancellazione dell'accertamento o eliminazione del vincolo (+) e cancellazione degli impegni (-) (e)	Risorse vincolate al 31/12/2015 (f)=(a)+(b)-(c)-(d)+(e)	Residui perenti mandati in preenzione negli esercizi precedenti e non ancora riscossi (h)
E04852	CONTRIBUTO DELLA CE SUL FONDO EUROPEO PER LO SVILUPPO REGIONALE PER IL FINANZIAMENTO DEL PROGRAMMA OPERATIVO REGIONALE 2007/2013 - OBIETTIVO COMPETITIVITA' REGIONALE E OCCUPAZIONE - (REG. CE 1083 DEL 11 LUGLIO 2006: DECISIONE C/2007/3875 DEL 7 AGOSTO 2007).	CONTRIBUTI A ORGANISMI DI RICERCA ANCHE IN FORMA CONSORTILE PER LA CREAZIONE DI TECNOPOLI PER LA RICERCA INDUSTRIALE E IL TRASFERIMENTO TECNOLOGICO - ASSE 1 - PROGRAMMA OPERATIVO 2007-2013 - CONTRIBUTO CE SUL FESR (REG. CE 1083 DEL 11 LUGLIO 2006: DEC. C/2007/3875 DEL 7 AGOSTO 2007 E DEC. C/2013/3912 FINAL DEL 19 GIUGNO 2013)	U23764	CONTRIBUTI A ORGANISMI DI RICERCA ANCHE IN FORMA CONSORTILE PER LA CREAZIONE DI TECNOPOLI PER LA RICERCA INDUSTRIALE E IL TRASFERIMENTO TECNOLOGICO - ASSE 1 - PROGRAMMA OPERATIVO 2007-2013 - CONTRIBUTO CE SUL FESR (REG. CE 1083 DEL 11 LUGLIO 2006: DEC. C/2007/3875 DEL 7 AGOSTO 2007 E DEC. C/2013/3912 FINAL DEL 19 GIUGNO 2013)	0,00	0,00	0,00	0,00	0,00	0,00	0,00
E04852	CONTRIBUTO DELLA CE SUL FONDO EUROPEO PER LO SVILUPPO REGIONALE PER IL FINANZIAMENTO DEL PROGRAMMA OPERATIVO REGIONALE 2007/2013 - OBIETTIVO COMPETITIVITA' REGIONALE E OCCUPAZIONE - (REG. CE 1083 DEL 11 LUGLIO 2006: DECISIONE C/2007/3875 DEL 7 AGOSTO 2007).	CONTRIBUTI A UNIVERSITA', ED ENTI, E ISTITUZIONI DI RICERCA PER LA CREAZIONE DI TECNOPOLI PER LA RICERCA INDUSTRIALE E IL TRASFERIMENTO TECNOLOGICO - ASSE 1 - PROGRAMMA OPERATIVO 2007-2013 - CONTRIBUTO CE SUL FESR (REG. CE 1083 DEL 11 LUGLIO 2006: DEC. C/2007/3875 DEL 7 AGOSTO 2007 E DEC. C/2013/3912 FINAL DEL 19 GIUGNO 2013)	U23766	CONTRIBUTI A UNIVERSITA', ED ENTI, E ISTITUZIONI DI RICERCA PER LA CREAZIONE DI TECNOPOLI PER LA RICERCA INDUSTRIALE E IL TRASFERIMENTO TECNOLOGICO - ASSE 1 - PROGRAMMA OPERATIVO 2007-2013 - CONTRIBUTO CE SUL FESR (REG. CE 1083 DEL 11 LUGLIO 2006: DEC. C/2007/3875 DEL 7 AGOSTO 2007 E DEC. C/2013/3912 FINAL DEL 19 GIUGNO 2013)	0,00	0,00	0,00	0,00	0,00	0,00	0,00
E04852	CONTRIBUTO DELLA CE SUL FONDO EUROPEO PER LO SVILUPPO REGIONALE PER IL FINANZIAMENTO DEL PROGRAMMA OPERATIVO REGIONALE 2007/2013 - OBIETTIVO COMPETITIVITA' REGIONALE E OCCUPAZIONE - (REG. CE 1083 DEL 11 LUGLIO 2006: DECISIONE C/2007/3875 DEL 7 AGOSTO 2007).	PER RAPPRESENTANZA ORGANIZZAZIONE EVENTI, PUBBLICITA' E SERVIZI PER TRASFERTA PER L'ATTUAZIONE DI INTERVENTI DI ASSISTENZA TECNICA - ASSE 5 - PROGRAMMA OPERATIVO 2007-2013 - CONTRIBUTO CE SUL FESR (REG. CE 1083 DEL 11 LUGLIO 2006: DEC. C/2007/3875 DEL 7 AGOSTO 2007: DEC. C/2013/3912 FINAL DEL 19 GIUGNO 2013)	U23772	PER RAPPRESENTANZA ORGANIZZAZIONE EVENTI, PUBBLICITA' E SERVIZI PER TRASFERTA PER L'ATTUAZIONE DI INTERVENTI DI ASSISTENZA TECNICA - ASSE 5 - PROGRAMMA OPERATIVO 2007-2013 - CONTRIBUTO CE SUL FESR (REG. CE 1083 DEL 11 LUGLIO 2006: DEC. C/2007/3875 DEL 7 AGOSTO 2007: DEC. C/2013/3912 FINAL DEL 19 GIUGNO 2013)	0,00	40.495,54	40.495,54	0,00	0,00	0,00	0,00
E04852	CONTRIBUTO DELLA CE SUL FONDO EUROPEO PER LO SVILUPPO REGIONALE PER IL FINANZIAMENTO DEL PROGRAMMA OPERATIVO REGIONALE 2007/2013 - OBIETTIVO COMPETITIVITA' REGIONALE E OCCUPAZIONE - (REG. CE 1083 DEL 11 LUGLIO 2006: DECISIONE C/2007/3875 DEL 7 AGOSTO 2007).	SPESA PER COLLABORAZIONI COORDINATE E A PROGETTO PER L'ATTUAZIONE DI INTERVENTI DI ASSISTENZA TECNICA - ASSE 5 - PROGRAMMA OPERATIVO 2007-2013 - CONTRIBUTO CE SUL FESR (REG. CE 1083 DEL 11 LUGLIO 2006: DEC. C/2007/3875 DEL 7 AGOSTO 2007: DEC. C/2013/3912 FINAL DEL 19 GIUGNO 2013)	U23776	SPESA PER COLLABORAZIONI COORDINATE E A PROGETTO PER L'ATTUAZIONE DI INTERVENTI DI ASSISTENZA TECNICA - ASSE 5 - PROGRAMMA OPERATIVO 2007-2013 - CONTRIBUTO CE SUL FESR (REG. CE 1083 DEL 11 LUGLIO 2006: DEC. C/2007/3875 DEL 7 AGOSTO 2007: DEC. C/2013/3912 FINAL DEL 19 GIUGNO 2013)	0,00	0,00	0,00	0,00	0,00	0,00	0,00
E04852	CONTRIBUTO DELLA CE SUL FONDO EUROPEO PER LO SVILUPPO REGIONALE PER IL FINANZIAMENTO DEL PROGRAMMA OPERATIVO REGIONALE 2007/2013 - OBIETTIVO COMPETITIVITA' REGIONALE E OCCUPAZIONE - (REG. CE 1083 DEL 11 LUGLIO 2006: DECISIONE C/2007/3875 DEL 7 AGOSTO 2007).	SPESA PER CONSULENZE AI FINI DELL'ASSISTENZA TECNICA - ASSE 5 - PROGRAMMA OPERATIVO 2007-2013 - CONTRIBUTO CE SUL FESR (REG. CE 1083 DEL 11 LUGLIO 2006: DEC. C/2007/3875 DEL 7 AGOSTO 2007: DEC. C/2013/3912 FINAL DEL 19 GIUGNO 2013)	U23778	SPESA PER CONSULENZE AI FINI DELL'ASSISTENZA TECNICA - ASSE 5 - PROGRAMMA OPERATIVO 2007-2013 - CONTRIBUTO CE SUL FESR (REG. CE 1083 DEL 11 LUGLIO 2006: DEC. C/2007/3875 DEL 7 AGOSTO 2007: DEC. C/2013/3912 FINAL DEL 19 GIUGNO 2013)	0,00	0,00	0,00	0,00	0,00	0,00	0,00
E04854	CONTRIBUTO DELL'UNIONE EUROPEA PER L'ATTUAZIONE DEL PROGETTO DENOMINATO "ECOROUTUR - TURISMO RURALE ECO-COMPATIBILE IN AREE PROTETTE PER UNO SVILUPPO SOSTENIBILE A ZERO EMISSIONE DI GAS AD EFFETTO SERRA" NELL'AMBITO DEL PROGRAMMA COMUNITARIO LIFE PLUS (REG. (CE) 614/2007. CONTRATTO N. LIFE/08/ENV/IT/000404 DEL 17 NOVEMBRE 2009)	SPESA PER L'ATTUAZIONE DEL PROGETTO "ECOROUTUR - TURISMO RURALE ECO-COMPATIBILE IN AREE PROTETTE PER UNO SVILUPPO SOSTENIBILE A ZERO EMISSIONE DI GAS AD EFFETTO SERRA" NELL'AMBITO DEL PROGRAMMA COMUNITARIO LIFE PLUS (REG. (CE) N.614/2007. CONTRATTO N. LIFE/08/ENV/IT/000404 DEL 17 NOVEMBRE 2009)	U25582	SPESA PER L'ATTUAZIONE DEL PROGETTO "ECOROUTUR - TURISMO RURALE ECO-COMPATIBILE IN AREE PROTETTE PER UNO SVILUPPO SOSTENIBILE A ZERO EMISSIONE DI GAS AD EFFETTO SERRA" NELL'AMBITO DEL PROGRAMMA COMUNITARIO LIFE PLUS (REG. (CE) N.614/2007. CONTRATTO N. LIFE/08/ENV/IT/000404 DEL 17 NOVEMBRE 2009)	0,00	88.129,35	0,00	0,00	0,00	88.129,35	0,00

Elenco analitico delle risorse vincolate rappresentate nel prospetto del risultato di amministrazione

Natura del vincolo	Capitolo Entrata	Descrizione	Capitolo Spesa	Descrizione	Risorse vincolate al 01/01/2015 (a)	Accertamenti esercizio 2015 (b)	Impegni esercizio 2015 (c)	Fondo pluriennale vincolato 2015 (d)	Cancellazione dell'accertamento o eliminazione del vincolo (+) e cancellazione degli impegni (-) (e)	Risorse vincolate al 31/12/2015 (f)=(a)+(b)-(c)-(d)+(e)	Residui perenti mandati in prelievo negli esercizi precedenti e non ancora riscossi (h)
E04854		CONTRIBUTO DELL'UNIONE EUROPEA PER L'ATTUAZIONE DEL PROGETTO DENOMINATO "ECORUTOUR - TURISMO RURALE ECO-COMPATIBILE IN AREE PROTETTE PER UNO SVILUPPO SOSTENIBILE A ZERO EMISSIONE DI GAS AD EFFETTO SERRA" NELL'AMBITO DEL PROGRAMMA COMUNITARIO LIFE PLUS (REG. (CE) N. 614/2007; CONTRATTO N. LIFE08ENV/IT000404 DEL 17 NOVEMBRE 2009)	U2558	TRASFERIMENTO AD ARPA E ARSIAL, PARTNER DEL PROGETTO ECORUTOUR - TURISMO RURALE ECO-COMPATIBILE IN AREE PROTETTE PER UNO SVILUPPO SOSTENIBILE A ZERO EMISSIONE DI GAS AD EFFETTO SERRA NELL'AMBITO DEL PROGRAMMA COMUNITARIO LIFE PLUS (REG. (CE) N. 614/2007; CONTRATTO N. LIFE08ENV/IT000404 DEL 17 NOVEMBRE 2009) - QUOTA UE.	0,00	74.937,00	72.235,15	0,00	0,00	2.701,85	0,00
E04860		CONTRIBUTO DELL'UNIONE EUROPEA PER LE RILEVAZIONI STATISTICHE (ART.13, D.LGS. 6 SETTEMBRE 1989, N.322; D.P.C.M. 12 SETTEMBRE 1989, N.322; D.P.C.M. 12 FEBBRAIO 1993).	U17990	SPESA PER LE RILEVAZIONI STATISTICHE EFFETTUATE SU RICHIESTA DELL'ISTAT.	47.405,84	0,00	0,00	0,00	0,00	47.405,84	0,00
E04860		CONTRIBUTO DELL'ISTAT PER LE RILEVAZIONI STATISTICHE (ART.13, D.LGS. 6 SETTEMBRE 1989, N.322; D.P.C.M. 12 FEBBRAIO 1993).	U17993	TRASFERIMENTI ALLE PROVINCE PER LE RILEVAZIONI STATISTICHE EFFETTUATE SU RICHIESTA DELL'ISTAT (D.LGS. 6 SETTEMBRE 1989, N. 322, L.R. 30 MAGGIO 1997, N.15)	66.761,89	0,00	66.761,89	0,00	0,00	0,00	0,00
E04874		CONTRIBUTO DELL'UNIONE EUROPEA PER LA REALIZZAZIONE DEL PROGETTO "COMMUNITY PREVENTION AND EARLY PREVENTION" (CONTRATTO HOME/2011/SECAG/4000002514 DEL 13 DICEMBRE 2012)	U68384	TRASFERIMENTO DELLA QUOTA DI COMPETENZA AL CONSORZIO O.P.E.N., PARTNER DEL PROGETTO "COMMUNITY PREVENTION AND EARLY PREVENTION" NELL'AMBITO DEL PROGRAMMA "PREVENTION CRIME". (CONTRATTO HOME/2011/SECAG/4000002514 DEL 13 DICEMBRE 2012) - QUOTA UE.	4.234,47	32.686,01	36.920,48	0,00	0,00	0,00	0,00
E04874		CONTRIBUTO DELL'UNIONE EUROPEA PER LA REALIZZAZIONE DEL PROGETTO "COMMUNITY PREVENTION AND EARLY PREVENTION" (CONTRATTO HOME/2011/SECAG/4000002514 DEL 13 DICEMBRE 2012)	U68386	TRASFERIMENTO DELLA QUOTA DI COMPETENZA AI PARTNER ESTERI DEL PROGETTO "COMMUNITY PREVENTION AND EARLY PREVENTION" NELL'AMBITO DEL PROGRAMMA "PREVENTION CRIME". (CONTRATTO HOME/2011/SECAG/4000002514 DEL 13 DICEMBRE 2012) - QUOTA UE.	0,00	27.926,55	27.926,55	0,00	0,00	0,00	0,00
E04874		CONTRIBUTO DELL'UNIONE EUROPEA PER LA REALIZZAZIONE DEL PROGETTO "COMMUNITY PREVENTION AND EARLY PREVENTION" (CONTRATTO HOME/2011/SECAG/4000002514 DEL 13 DICEMBRE 2012)	U68388	SPESA PER L'ATTUAZIONE DEL PROGETTO "COMMUNITY PREVENTION AND EARLY PREVENTION" NELL'AMBITO DEL PROGRAMMA "PREVENTION CRIME". (CONTRATTO HOME/2011/SECAG/4000002514 DEL 13 DICEMBRE 2012) - QUOTA UE.	4.144,81	19,64	0,00	0,00	0,00	4.164,45	0,00
E04881		CONTRIBUTO DELL'UNIONE EUROPEA PER IL TRAMITE DELLA "CECOP- CICOPA-EUROPE" PER L'ATTUAZIONE DEL PROGETTO "COOPROUTE: THE CREATION OF EUROPEAN ROUTE OF COOPERATIVE CULTURE" (REGOLAMENTO (CE, EURATOM) N.1805/2002; CONTRATTO N. SI2.655607 DEL 12 AGOSTO 2013)	U25618	SPESA PER L'ATTUAZIONE DEL PROGETTO "COOPROUTE" - THE CREATION OF A EUROPEAN ROUTE OF COOPERATIVE CULTURE, NELL'AMBITO DELLA CALL COOPERATION PROJECT TO CREATE TRANSNATIONAL TOURISM PRODUCTS BASED ON CULTURAL AND INDUSTRIAL HERITAGE (REGOLAMENTO CE 1805/2002; CONTRATTO N.SI2.655607 DEL 12 AGOSTO 2013) - QUOTA UE.	8.808,58	10.100,69	0,00	0,00	0,00	18.909,27	0,00

Elenco analitico delle risorse vincolate rappresentate nel prospetto del risultato di amministrazione

Natura del vincolo	Capitolo Entrata	Descrizione	Capitolo Spesa	Descrizione	Risorse vincolate al 01/01/2015 (a)	Accertamenti esercizio 2015 (b)	Impegni esercizio 2015 (c)	Fondo pluriennale vincolato dell'esercizio 2015 (d)	Cancellazione dell'accertamento o eliminazione del vincolo (+) e cancellazione degli impegni (-) (e)	Risorse vincolate al 31/12/2015 (f)=(a)+(b)-(c)-(d)+(e)	Residui perenti mandati in prelievo negli esercizi precedenti e non ancora riscossi (h)
E04886	CONTRIBUTO DELL'UNIONE EUROPEA NELL'AMBITO DEL PROGRAMMA DI APPENDIMENTO PERMANENTE (LLP) LEONARDO DA VINCI NETWORKS, PER LA REALIZZAZIONE DEL PROGETTO "INNOVATION FOR MOBILITY IN VET: PUBLIC AND PRIVATE PARTNERSHIP FOR SUSTAINABLE MOBILITY (I-MOVE)". (DECISIONI DEL PARLAMENTO EUROPEO E CONSIGLIO 1720/2006/CE E 1357/2008/CE CONVENZIONE DI FINANZIAMENTO PER IL PROGETTO N. 540359-LLP-1-2013-1-IT-LEONARDO-LNW)	TRASFERIMENTI AI PARTNER ITALIANI - ISTITUZIONI SOCIALI - DELLE QUOTE DI COMPETENZA PER L'ATTUAZIONE DEL PROGETTO "INNOVATION FOR MOBILITY IN VET: PUBLIC AND PRIVATE PARTNERSHIP FOR SUSTAINABLE MOBILITY" - (I- MOVE). (DECISIONI DEL PARLAMENTO EUROPEO E CONSIGLIO 1720/2006/CE E 1357/2008/CE CONVENZIONE DI FINANZIAMENTO N. 540359-LLP-1-2013-1-IT-LEONARDO-LNW) - RISORSE U.E.	0,00	79.033,80	0,00	0,00	0,00	0,00	0,00	79.033,80	0,00
E04886	CONTRIBUTO DELL'UNIONE EUROPEA NELL'AMBITO DEL PROGRAMMA DI APPENDIMENTO PERMANENTE (LLP) LEONARDO DA VINCI NETWORKS, PER LA REALIZZAZIONE DEL PROGETTO "INNOVATION FOR MOBILITY IN VET: PUBLIC AND PRIVATE PARTNERSHIP FOR SUSTAINABLE MOBILITY (I-MOVE)". (DECISIONI DEL PARLAMENTO EUROPEO E CONSIGLIO 1720/2006/CE E 1357/2008/CE CONVENZIONE DI FINANZIAMENTO PER IL PROGETTO N. 540359-LLP-1-2013-1-IT-LEONARDO-LNW)	TRASFERIMENTI AI PARTNER ESTERI DELLE QUOTE DI COMPETENZA PER L'ATTUAZIONE DEL PROGETTO "INNOVATION FOR MOBILITY IN VET: PUBLIC AND PRIVATE PARTNERSHIP FOR SUSTAINABLE MOBILITY" - (I- MOVE). (DECISIONI DEL PARLAMENTO EUROPEO E CONSIGLIO 1720/2006/CE E 1357/2008/CE CONVENZIONE DI FINANZIAMENTO N. 540359-LLP-1-2013-1-IT-LEONARDO-LNW) - RISORSE U.E.	0,00	135.141,20	0,00	0,00	0,00	0,00	0,00	135.141,20	0,00
E04886	CONTRIBUTO DELL'UNIONE EUROPEA NELL'AMBITO DEL PROGRAMMA DI APPENDIMENTO PERMANENTE (LLP) LEONARDO DA VINCI NETWORKS, PER LA REALIZZAZIONE DEL PROGETTO "INNOVATION FOR MOBILITY IN VET: PUBLIC AND PRIVATE PARTNERSHIP FOR SUSTAINABLE MOBILITY (I-MOVE)". (DECISIONI DEL PARLAMENTO EUROPEO E CONSIGLIO 1720/2006/CE E 1357/2008/CE CONVENZIONE DI FINANZIAMENTO PER IL PROGETTO N. 540359-LLP-1-2013-1-IT-LEONARDO-LNW)	SPESA DI RAPPRESENTANZA, ORGANIZZAZIONE EVENTI, PUBBLICITA' E SERVIZI PER TRASFERITA PER L'ATTUAZIONE DEL PROGETTO "INNOVATION FOR MOBILITY IN VET: PUBLIC AND PRIVATE PARTNERSHIP FOR SUSTAINABLE MOBILITY" - (I- MOVE). (DECISIONI DEL PARLAMENTO EUROPEO E CONSIGLIO 1720/2006/CE E 1357/2008/CE CONVENZIONE DI FINANZIAMENTO N. 540359-LLP-1-2013-1-IT-LEONARDO-LNW) - RISORSE U.E.	10.374,80	9.334,20	0,00	0,00	0,00	0,00	0,00	19.709,00	0,00
E48872	ENTRATE IN CONTO CAPITALE DA IMPRESE DERIVANTI DA RECUPERI E CONGUAGLI DI CONTRIBUTI CONCESSI AI SENSI DELLE LEGGI 5 AGOSTO 1978 N.457, 15 FEBBRAIO 1980 N.25, 25 MARZO 1982 N.94, 5 APRILE 1985 N.118, 17 FEBBRAIO 1992 N.179, 4 DICEMBRE 1993 N.493, ACCORDO DI PROGRAMMA DEL 19 APRILE 2001 COL MINISTERO DEI LAVORI PUBBLICI, LEGGE 8 FEBBRAIO 2001 N. 21	RASSERQUAZIONE DEI FONDI A IMPRESE DERIVANTI DA RECUPERI E CONGUAGLI DI CUI ALLE LEGGI 46/78 E SUCC. MODIF. L.26/80, L. 94/82, L.118/85, L.179/92, L.48/93; ACCORDO DI PROGRAMMA 19 APRILE 2001 FRA MINISTERO LL.PP. E REGIONE, PER GLI INTERVENTI PREVISTI DALLE MEDESIME LEGGI	2.901.719,06	48.998,69	0,00	0,00	0,00	0,00	0,00	2.950.717,75	336.992,40
E48872	ENTRATE IN CONTO CAPITALE DA IMPRESE DERIVANTI DA RECUPERI E CONGUAGLI DI CONTRIBUTI CONCESSI AI SENSI DELLE LEGGI 5 AGOSTO 1978 N.457, 15 FEBBRAIO 1980 N.25, 25 MARZO 1982 N.94, 5 APRILE 1985 N.118, 17 FEBBRAIO 1992 N.179, 4 DICEMBRE 1993 N.493, ACCORDO DI PROGRAMMA DEL 19 APRILE 2001 COL MINISTERO DEI LAVORI PUBBLICI, LEGGE 8 FEBBRAIO 2001 N. 21	CONTRIBUTI IN CONTO CAPITALE A FAVORE DI IMPRESE PER LA REALIZZAZIONE DI INTERVENTI NEL SETTORE DELLE POLITICHE ABITATIVE REGIONALI (ARTT.12, 13, 14 COMMI 1 E 2 E ART.8, L.R. 8 AGOSTO 2001, N.24)	3.000.000,00	0,00	0,00	0,00	0,00	0,00	0,00	3.000.000,00	0,00



Elenco analitico delle risorse vincolate rappresentate nel prospetto del risultato di amministrazione

Natura del vincolo	Capitolo Entrata	Descrizione	Capitolo Spesa	Descrizione	Risorse vincolate al 01/01/2015 (a)	Accertamenti esercizio 2015 (b)	Impegni esercizio 2015 (c)	Fondo pluriennale vincolato del'esercizio 2015 (d)	Cancellazione dell'accertamento o eliminazione del vincolo (+) e cancellazione degli impegni (-) (e)	Risorse vincolate al 31/12/2015 (f)=(a)+(b)-(c)-(d)+(e)	Residui perenti mandati in prelievo negli esercizi precedenti e non ancora riscossi (h)
	E48872	ENTRATE IN CONTO CAPITALE DA IMPRESE DERIVANTI DA RECUPERI E CONGUAGLI DI CONTRIBUTI CONCESSI AI SENSI DELLE LEGGI 5 AGOSTO 1978 N.457, 15 FEBBRAIO 1980 N.25, 25 MARZO 1982 N.94, 5 APRILE 1985 N.18, 17 FEBBRAIO 1992 N.179, 4 DICEMBRE 1993 N.493, ACCORDO DI PROGRAMMA DEL 19 APRILE 2001 COL MINISTERO DEI LAVORI PUBBLICI, LEGGE 8 FEBBRAIO 2001 N. 21	U32093	RIASSEGNAZIONE DEI FONDI A COMUNI DERIVANTI DA RECUPERI E CONGUAGLI DI CUI ALLE LEGGI 457/78 E SUCC. MOD. L.25/80 L. 94/82, L.118/85, L.179/92, L.493/93, ACCORDO DI PROGRAMMA 19 APRILE 2001 FRA MINISTERO LL.PP. E REGIONE, PER GLI INTERVENTI PREVISTI DALLE MEDESIME LEGGI.	200.000,00	0,00	0,00	0,00	0,00	200.000,00	0,00
	E04888	CONTRIBUTO DELL'UNIONE EUROPEA PER IL TRAMITE DI THE SHEFFIELD COLLEGE PER L'ATTUAZIONE DEL PROGETTO "TRUTH TRAINING FOR RAISING AWARENESS AND UNDERSTANDING ABOUT THE TRAFFICKING OF HUMANS IN EUROPE". NELL'AMBITO DELL'OBIETTIVO "TRANSFER OF INNOVATION, MULTILATERAL PROJECTS" DEL PROGRAMMA COMUNITARIO LEONARDO DA VINCI (DEC. PARLAMENTO EUROPEO E CONSIGLIO 1720/2006/CE; CONVENZIONE DI FINANZIAMENTO N. UK/13/LP-LDV/TO-613)	U04014	SPESE PER CONSULENZE PER L'ATTUAZIONE DEL PROGETTO "TRUTH - TRAINING FOR RAISING AWARENESS AND UNDERSTANDING ABOUT THE TRAFFICKING IN HUMANS IN EUROPE" NELL'AMBITO DELL'OBIETTIVO "TRANSFER OF INNOVATION, MULTILATERAL PROJECTS" - PROGRAMMA COMUNITARIO LEONARDO DA VINCI (DEC.PARLAMENTO EUROPEO E CONSIGLIO 1720/2006/CE; CONVENZIONE DI FINANZIAMENTO N. UK/13/LP - LDV/TO-613). RISORSE U.E.	0,00	3.550,00	3.550,00	0,00	-568,32	568,32	0,00
	E04888	CONTRIBUTO DELL'UNIONE EUROPEA PER IL TRAMITE DI THE SHEFFIELD COLLEGE PER L'ATTUAZIONE DEL PROGETTO "TRUTH TRAINING FOR RAISING AWARENESS AND UNDERSTANDING ABOUT THE TRAFFICKING OF HUMANS IN EUROPE". NELL'AMBITO DELL'OBIETTIVO "TRANSFER OF INNOVATION, MULTILATERAL PROJECTS" DEL PROGRAMMA COMUNITARIO LEONARDO DA VINCI (DEC. PARLAMENTO EUROPEO E CONSIGLIO 1720/2006/CE; CONVENZIONE DI FINANZIAMENTO N. UK/13/LP-LDV/TO-613)	U04016	SPESE PER ORGANIZZAZIONE EVENTI E PUBBLICITA' PER L'ATTUAZIONE DEL PROGETTO "TRUTH - TRAINING FOR RAISING AWARENESS AND UNDERSTANDING ABOUT THE TRAFFICKING IN HUMANS IN EUROPE" NELL'AMBITO DELL'OBIETTIVO "TRANSFER OF INNOVATION, MULTILATERAL PROJECTS" - PROGRAMMA COMUNITARIO LEONARDO DA VINCI (DEC.PARLAMENTO EUROPEO E CONSIGLIO 1720/2006/CE; CONVENZIONE DI FINANZIAMENTO N. UK/13/LP - LDV/TO-613). RISORSE U.E.	0,00	1.000,00	1.000,00	0,00	0,00	0,00	0,00
	E48891	RECUPERO DI COCENTRATE IN CONTO CAPITALE DA RECUPERO DI CONTRIBUTI PER L'AUTORIZZAZIONE ALLA CESSIONE IN PROPRIETA' DEL PATRIMONIO REALIZZATO DA COOPERATIVE A PROPRIETA' INDIVISA (ART.18, L. 17 FEBBRAIO 1992 N.179) INTRIBUTI PER L'AUTORIZZAZIONE ALLA CESSIONE IN PROPRIETA' DEL PATRIMONIO REALIZZATO DA COOPERATIVE A PROPRIETA' INDIVISA (ART.18, L. 17 FEBBRAIO 1992, N.179).	U32292	VERSAMENTO ALLA CDP DELLE SOMME INTROITATE PER IL RECUPERO DI CONTRIBUTI PER L'AUTORIZZAZIONE ALLA CESSIONE IN PROPRIETA' DEL PATRIMONIO REALIZZATO DA COOPERATIVE A PROPRIETA' INDIVISA AI SENSI DELL'ART. 18, L. 17/92 (ART.13, COMMA 1, LETT. F) L. 457/78).	16.885,42	607.770,11	0,00	0,00	0,00	624.655,53	0,00
	E04892	CONTRIBUTO DELL'UNIONE EUROPEA PER IL TRAMITE DEL COMUNE DI BOLOGNA PER L'ATTUAZIONE DEL PROGETTO "AMITE CODE- CAPITALIZING ON DEVELOPMENT" (REGOLAMENTO UE 1905/2006, GRANT CONTRACT DEL 20/05/2015 N. DCI-NSAED/2014/338-472)	U02782	SPESE PER SERVIZI DI LAVORO FLESSIBILE PER L'ATTUAZIONE DEL PROGETTO "AMITE CODE - CAPITALIZING ON DEVELOPMENT" (REGOLAMENTO UE 1905/2006, GRANT CONTRACT DEL 20/05/2015 N. DCI-NSAED/2014/338-472) - MEZZI U.E.	0,00	8.920,96	0,00	0,00	0,00	8.920,96	0,00

Elenco analitico delle risorse vincolate rappresentate nel prospetto del risultato di amministrazione

Natura del vincolo	Capitolo Entrata	Descrizione	Capitolo Spesa	Descrizione	Risorse vincolate al 01/01/2015 (a)	Accertamenti esercizio 2015 (b)	Impegni esercizio 2015 (c)	Fondo pluriennale vincolato dell'esercizio 2015 (d)	Cancellazione dell'accertamento o eliminazione del vincolo (+) e cancellazione degli impegni (-) (e)	Risorse vincolate al 31/12/2015 (f)=(a)+(b)-(c)-(d)-(e)	Residui perenti mandati in prelievo negli esercizi precedenti e non ancora riscossi (h)
E04895	CONTRIBUTO REGIONALE DI AUTOMATIZZATO STRADALE TRAFFICO STRADALE	DELL'ANAS SPA PER LA REALIZZAZIONE DEL SISTEMA REGIONALE DI MONITORAGGIO DEI FLUSSI DI TRAFFICO STRADALE "SISTEMA MTS - MONITORAGGIO TRAFFICO STRADALE" (CONVENZIONE REP. N. 3341 DEL 20 DICEMBRE 2005).	U46117	INTERVENTI PER LA REALIZZAZIONE DEL SISTEMA REGIONALE DI MONITORAGGIO AUTOMATIZZATO DEI FLUSSI DI TRAFFICO STRADALE "SISTEMA MTS - MONITORAGGIO TRAFFICO STRADALE" QUOTA A CARICO DELL'ANAS SPA (CONVENZIONE N. 3341 DEL 20 DICEMBRE 2005).	0,00	0,00	0,00	0,00	0,00	0,00	17.261,78
E04897	CONTRIBUTO REGIONALE DI AUTOMATIZZATO STRADALE TRAFFICO STRADALE	DALLE PROVINCE PER LA REALIZZAZIONE DEL SISTEMA REGIONALE DI MONITORAGGIO DEI FLUSSI DI TRAFFICO STRADALE "SISTEMA MTS" (CONVENZIONE N. 3307 DEL 05 OTTOBRE 2009).	U46112	INTERVENTI PER LA REALIZZAZIONE DEL SISTEMA REGIONALE DI MONITORAGGIO AUTOMATIZZATO DEI FLUSSI DI TRAFFICO STRADALE "SISTEMA MTS (MONITORAGGIO TRAFFICO STRADALE" QUOTA A CARICO DELLE PROVINCE (CONVENZIONE N. REP. 3307 DEL 5 OTTOBRE 2009).	0,00	0,00	0,00	0,00	0,00	0,00	48.658,36
E04927	TRASFERIMENTO PER IL TRAMITE DI ATT. FIR S.P.A. PER L'ATTUAZIONE DEL PROGETTO DENOMINATO ADRIALU NELL'AMBITO DEL PROGRAMMA COMUNITARIO INTERREG III A (REGOLAMENTO CE N. 1260/99 E CONVENZIONE DEL 6/12/2004)	ABRUZZO U24396	TRASFERIMENTO ALLE REGIONI VENETO E FRULLI VENEZIA-GULIA. PARTNER DEL PROGETTO "ADRIALU" NELL'AMBITO DEL PROGRAMMA COMUNITARIO INTERREG III A (REG. CE N.1260/99). CONVENZIONE DEL 6/12/2004 FRA AUTORITA' DI GESTIONE E REGIONE EMILIA-ROMAGNA IN QUALITA' DI LEAD PARTNER E DECRETO M.E.F. 78513 8/7/2003). ALTRE RISORSE VINCOLATE.	0,00	0,00	0,00	0,00	-138.578,85	138.578,85	0,00	0,00
E04927	TRASFERIMENTO PER IL TRAMITE DI ATT. FIR S.P.A. PER L'ATTUAZIONE DEL PROGETTO DENOMINATO ADRIALU NELL'AMBITO DEL PROGRAMMA COMUNITARIO INTERREG III A (REGOLAMENTO CE N. 1260/99 E CONVENZIONE DEL 6/12/2004)	ABRUZZO U24398	TRASFERIMENTO AL CONSORZIO UNIPROM, PARTNER DEL PROGETTO "ADRIALU" NELL'AMBITO DEL PROGRAMMA COMUNITARIO INTERREG III A (REG. CE N. 1260/99). CONVENZIONE DEL 6/12/2004 FRA AUTORITA' DI GESTIONE E REGIONE EMILIA-ROMAGNA IN QUALITA' DI LEAD PARTNER E DECRETO M.E.F. 78513 8/7/2003). ALTRE RISORSE VINCOLATE.	0,00	0,00	0,00	0,00	-1.046,01	1.046,01	0,00	0,00
E05040	TRASFERIMENTI DA ENTI LOCALI PER L'ATTUAZIONE DI PROGETTI COMUNITARI	U38212	SPESA PER LA REALIZZAZIONE DI OPERE ED INTERVENTI PER L'ATTUAZIONE DEL PROGETTO EUROPEO DENOMINATO "AGREE COASTAL LAGOON LONG TERM MANAGEMENT" NELL'AMBITO DEL PROGRAMMA COMUNITARIO LIFE+2013 (REG. (CE) 614/2007; CONTRATTO N. LIFE13 NAT/IT/0001/15 DEL 5 GIUGNO 2014) - ALTRE RISORSE VINCOLATE	0,00	55.470,00	0,00	20.000,00	0,00	35.470,00	0,00	0,00
E05040	TRASFERIMENTI DA ENTI LOCALI PER L'ATTUAZIONE DI PROGETTI COMUNITARI	U39404	SPESA PER LA REALIZZAZIONE DI OPERE ED INTERVENTI DI RIQUALIFICAZIONE AMBIENTALE E DI BONIFICA MONTANA PREVISTI NEL PROGETTO "LIFE RII - RIQUALIFICAZIONE INTEGRATA IDRAULICO-AMBIENTALE DEI RII APPARTENENTI ALLA FASCIA PEDEMONTANA DELL'EMILIA-ROMAGNA". NELL'AMBITO DEL PROGRAMMA COMUNITARIO LIFE PLUS ENVIRONMENT POLITY AND GOVERNANCE (REG. (CE) 614/2007; CONVENZIONE N. LIFE11 ENV/IT/243 DEL 26 SETTEMBRE 2012). ALTRE RISORSE VINCOLATE	10.295,28	0,00	8.020,44	0,00	-31,47	2.306,31	0,00	0,00

Elenco analitico delle risorse vincolate rappresentate nel prospetto del risultato di amministrazione

Natura del vincolo	Capitolo Entrata	Descrizione	Capitolo Spesa	Descrizione	Risorse vincolate al 01/01/2015 (a)	Accertamenti esercizio 2015 (b)	Impegni esercizio 2015 (c)	Fondo pluriennale vincolato dell'esercizio 2015 (d)	Cancellazione dell'accertamento o eliminazione del vincolo (+) e cancellazione degli impegni (-) (e)	Risorse vincolate al 31/12/2015 (f)=(a)+(b)-(c)+(d)+(e)	Residui perenti mandati in prelievo negli esercizi precedenti e non ancora riscossi (h)
E05379		TRASFERIMENTO DALL'AUTORITA' DI BACINO DEL FIUME TEVERE QUALE QUOTA PARTE DEL FINANZIAMENTO DI DELOCALIZZAZIONE PER RIDUZIONE RISCHIO IDRAULICO (DELIBERA CIADB TEVERE N. 113 DEL 30 NOVEMBRE 2005 - LEGGE N. 267/1998)	U39314	SPESA PER LA DELOCALIZZAZIONE DI EDIFICIO IN LOCALITA' OCRI (COMUNE DI VERGHERETO), PER LA RIDUZIONE DI RISCHIO IDRAULICO (DELIBERA C.I. AUTORITA' DI BACINO DEL FIUME TEVERE, N.113 DEL 30 NOVEMBRE 2005, L.267/98)	50.000,00	0,00	0,00	0,00	0,00	50.000,00	0,00
E05381		TRASFERIMENTO DA PARTE DELLE REGIONI PARTNERS DEI PROGETTI DI SVILUPPO TURISTICO A CARATTERE INTERREGIONALE DEL QUALI LA REGIONE EMILIA-ROMAGNA E' CAPOFILA PER L'ATTUAZIONE DEI PROGETTI STESSI (ART.3, COMMA 5, L.29 MARZO 2001, N.138 ABRROGATA, ART. 1, COMMA 1227, L.27 DICEMBRE 2006, N.296)	U25496	SPESA PER INTERVENTI A CARATTERE LOCALE E INTERREGIONALE PER LA REALIZZAZIONE DEI PROGETTI DI SVILUPPO TURISTICO DA ATTUARSI SIA DIRETTAMENTE CHE IN COLLABORAZIONE CON SOGGETTI ESTERNI PUBBLICI O PRIVATI (ART. 3, COMMA 5, L. 29 MARZO 2001, N.138 ABRROGATA, ART. 1, COMMA 1227, L. 27 DICEMBRE 2006, N.296; D.P.R. 24 LUGLIO 2007, N.159)	960.391,88	0,00	0,00	0,00	0,00	960.391,88	0,00
E05383		APERTURA DI CREDITO DELLA CASSA DEPOSITI E PRESTITI PER INTERVENTI PREVISTI DALL'ART.3, COMMA 2, LETTERA C), E COMMA 3, LETTERE A) E B), DELLA L. 14/2/1992, N. 185 E SUCCESSIVE MODIFICHE: D.L. 13/9/2002, N. 200 CONVERTITO NELLA L. 13/11/2002, N. 256; D.M. 101/687 DEL 23/6/2003; D.L. 28/2/2005, N. 22 CONVERTITO NELLA L. 29/4/2005, N. 71	U19449	SPESA PER IL RIPRISTINO DELLE OPERE PUBBLICHE DI BONIFICA E DI BONIFICA MONTANA DANNEGGIATE DA AVERSITA' ATMOSFERICHE O CALAMITA' NATURALI RICONOSCIUTE ECCEZIONALI (ART. 3, COMMA 3, LETT. B) DELLA LEGGE 185/1992 ABRROGATA; D.L. 13/9/2002, N. 200 CONVERTITO NELLA L. 13/11/2002, N. 256; D.M. 101/687 DEL 23/6/2003; D.L. 28/2/2005, N. 22 CONVERTITO NELLA L. 29/4/2005, N. 71) - QUOTA DELL'APERTURA DI CREDITO DELLA C.D.P. S.P.A.	23,53	0,00	0,00	0,00	23,53	0,00	0,00
E05387		CONTRIBUTO AGLI INVESTIMENTI SOTTO FORMA DI MUTUO CON ONERI DI AMMORTAMENTO A CARICO DELLO STATO CONTRATTATO CON LA CASSA DEPOSITI E PRESTITI S.P.A. PER INTERVENTI DI RISANAMENTO DEL SISTEMA IDROVARIATO PADANO-VENETO (ART. 11, L. 30 NOVEMBRE 1998, N. 413, L. 24 DICEMBRE 2003, N. 350; D.M. 11 FEBBRAIO 2005, N. DEM1-9).	U41974	INTERVENTI PER IL RISANAMENTO DEL SISTEMA IDROVARIATO PADANO-VENETO, MUTUO CON ONERI A CARICO DELLO STATO (ART. 11, L. 30 NOVEMBRE 1998, N. 413, L. 27 DICEMBRE 2003, N. 350; D.M. 11 FEBBRAIO 2005, N. DEM1-9).	45.085.414,50	0,00	0,00	0,00	0,00	45.085.414,50	20.675.032,52
E05390		TRASFERIMENTI DA ENTI LOCALI PER LA REALIZZAZIONE DI SISTEMI DI MONITORAGGIO DEL TRAFFICO (CONVENZIONE REP. 4705 DEL 21 FEBBRAIO 2014)	U46134	SPESA PER ATTIVITA' DI MANUTENZIONE STRAODINARIA ED EVOLUTIVA DEL PROGRAMMA TRASPORTI ECCEZIONALI (CONVENZIONE REP.N.4705 DEL 21 FEBBRAIO 2014)	0,00	24.000,00	0,00	0,00	0,00	24.000,00	0,00
E06514		CONTRIBUTO AGLI INVESTIMENTI SOTTO FORMA DI MUTUI CON ONERI DI AMMORTAMENTO A CARICO DELLO STATO PER INTERVENTI DI RIPRISTINO E PREVENZIONE (PRRP) DEI DANNI PROVOCATI DAGLI EVENTI ALLUVIONALI DEL GIUGNO-SETTEMBRE 1994 NEL BACINO DEL RENO E DEL PO (L. 30 GIUGNO 1995, N. 265)	U48217	ATTUAZIONE DEL PIANO REGIONALE PER LA REALIZZAZIONE DEGLI INTERVENTI DI RIPRISTINO E PREVENZIONE (PRRP) DEI DANNI PROVOCATI DAGLI EVENTI ALLUVIONALI DEL GIUGNO-SETTEMBRE 1994 NEL BACINO DEL RENO E DEL PO (L. 30 GIUGNO 1995, N. 265) - MEZZI STATALI.	154.102,74	0,00	0,00	0,00	-19.089,00	173.191,74	73.986,35

Elenco analitico delle risorse vincolate rappresentate nel prospetto del risultato di amministrazione

Natura del vincolo	Capitolo Entrata	Descrizione	Capitolo Spesa	Descrizione	Risorse vincolate al 01/01/2015 (a)	Accertamenti esercizio 2015 (b)	Impegni esercizio 2015 (c)	Fondo pluriennale vincolato 2015 (d)	Cancellazione dell'accertamento o eliminazione del vincolo (+) e cancellazione degli impegni (-) (e)	Risorse vincolate al 31/12/2015 (f)=(a)+(b)-(c)-(d)-(e)	Residui perenti mandati in perenzione negli esercizi precedenti e non ancora riscossi (h)
E06516		MUTUI CON ONERI DI AMMORTAMENTO A CARICO DELLO STATO PER INTERVENTI URGENTI PER LA LOTTA ALL'AIDS (L. 5 GIUGNO 1990, N.135).	U62500	INTERVENTI PER LA REALIZZAZIONE DEI PROGETTI RIGUARDANTI OPERE STRUTTURALI E RICOOMPRESI NEL PROGRAMMA DI INTERVENTI URGENTI PER LA LOTTA ALL'AIDS (LEGGE 8 GIUGNO 1990, N.135 E SUCCESSIVE MODIFICHE) (DELIBERA CIPE 26 GIUGNO 1996) - MEZZI STATALI.	329.255,14	0,00	329.255,14	0,00	0,00	0,00	0,00
E06518		CONTRIBUTO AGLI INVESTIMENTI SOTTO FORMA DI MUTUI CON ONERI DI AMMORTAMENTO A CARICO DELLO STATO PER INTERVENTI IN MATERIA DI RISTRUTTURAZIONE EDILIZIA E DI AMMODERNAMENTO TECNOLOGICO DEL PATRIMONIO SANITARIO PUBBLICO E DI REALIZZAZIONE DI RESIDENZE PER ANZIANI E SOGGETTI NON AUTOSUFFICIENTI (ART.20, L. 11 MARZO 1988, N.67; DELIBERE CIPE 30 DICEMBRE 1992, 7 APRILE 1993, 22 NOVEMBRE 1993, 11 OTTOBRE 1994, 13 MARZO 1995, 27 APRILE 1995, 23 GIUGNO 1995, 8 AGOSTO 1995, 20 NOVEMBRE 1995, 21 DICEMBRE 1995, 29 DICEMBRE 1995, 26 GENNAIO 1996, 13 MARZO 1996, 24 APRILE 1996, 26 GIUGNO 1996, 12 LUGLIO 1996, 9 OTTOBRE 1996, 27 NOVEMBRE 1996, 21 MARZO 1997, 5 AGOSTO 1997 E 9 LUGLIO 1998).	U65130	TRASFERIMENTI IN CONTO CAPITALE PER LA RISTRUTTURAZIONE DEL POLICLINICO S.ORSOLA - MALPIGHI OPERE RELATIVE AL PROGETTO DI INFORMATIZZAZIONE - U.S.L. 28 - (ART. 20 LEGGE 11 MARZO 1988, N. 67 - DELIBERA CIPE 30 NOVEMBRE 1993) - MEZZI STATALI.	72.269,41	0,00	0,00	0,00	72.269,41	0,00	0,00
E06518		CONTRIBUTO AGLI INVESTIMENTI SOTTO FORMA DI MUTUI CON ONERI DI AMMORTAMENTO A CARICO DELLO STATO, PER INTERVENTI IN MATERIA DI RISTRUTTURAZIONE EDILIZIA E DI AMMODERNAMENTO TECNOLOGICO DEL PATRIMONIO SANITARIO PUBBLICO E DI REALIZZAZIONE DI RESIDENZE PER ANZIANI E SOGGETTI NON AUTOSUFFICIENTI (ART.20, L. 11 MARZO 1988, N.67; DELIBERE CIPE 30 DICEMBRE 1992, 7 APRILE 1993, 22 NOVEMBRE 1993, 11 OTTOBRE 1994, 13 MARZO 1995, 27 APRILE 1995, 23 GIUGNO 1995, 8 AGOSTO 1995, 20 NOVEMBRE 1995, 21 DICEMBRE 1995, 29 DICEMBRE 1995, 26 GENNAIO 1996, 13 MARZO 1996, 24 APRILE 1996, 26 GIUGNO 1996, 12 LUGLIO 1996, 9 OTTOBRE 1996, 27 NOVEMBRE 1996, 21 MARZO 1997, 5 AGOSTO 1997 E 9 LUGLIO 1998).	U65325	INTERVENTI PER LA COSTRUZIONE RSA PER DISABILI NEL COMUNE DI BAGNO DI ROMAGNA (FO) - AZIENDA U.S.L. CESENA - (ART.20, L.67/88; DELIBERA CIPE 8 AGOSTO 1995) - MEZZI STATALI	0,00	0,00	0,00	0,00	0,00	0,00	8.593,90

Elenco analitico delle risorse vincolate rappresentate nel prospetto del risultato di amministrazione

Natura del vincolo	Capitolo Entrata	Descrizione	Capitolo Spesa	Descrizione	Risorse vincolate al 01/01/2015 (a)	Accertamenti esercizio 2015 (b)	Impegni esercizio 2015 (c)	Fondo pluriennale vincolato dell'esercizio 2015 (d)	Cancellazione dell'accertamento o eliminazione del vincolo (+) e cancellazione degli impegni (-) (e)	Risorse vincolate al 31/12/2015 (f)=(a)+(b)-(c)-(d)-(e)	Residui perenti mandati in perenzione negli esercizi precedenti e non ancora riscossi (h)
E06518		CONTRIBUTO AGLI INVESTIMENTI SOTTO FORMA DI MUTUI CON ONERI DI AMMORTAMENTO A CARICO DELLO STATO. PER INTERVENTI IN MATERIA DI RISTRUTTURAZIONE EDILIZIA E DI AMMODERNAMENTO TECNOLOGICO DEL PATRIMONIO SANITARIO PUBBLICO E DI REALIZZAZIONE DI RESIDENZE PER ANZIANI E SOGGETTI NON AUTOSUFFICIENTI (ART.20, L. 11 MARZO 1988, N.67. DELIBERE CIPE 30 DICEMBRE 1992, 7 APRILE 1993, 22 NOVEMBRE 1993, 11 OTTOBRE 1994, 13 MARZO 1995, 27 APRILE 1996, 23 GIUGNO 1995, 8 AGOSTO 1995, 20 NOVEMBRE 1995, 21 DICEMBRE 1995, 29 DICEMBRE 1995, 26 GENNAIO 1996, 13 MARZO 1996, 24 APRILE 1996, 26 GIUGNO 1996, 12 LUGLIO 1996, 9 OTTOBRE 1996, 27 NOVEMBRE 1996, 21 MARZO 1997, 5 AGOSTO 1997 E 9 LUGLIO 1998).	U65505	INTERVENTI PER LA REALIZZAZIONE DI UNA RSA PER DISABILI CENTRO DIURNO SOCIO-RIABILITATIVO IN VIA AGUCCHI, BOLOGNA, AZIENDA USL CITTA' BOLOGNA, (ART.20, L.67/88; DELIBERA CIPE 26 GIUGNO 1996). - MEZZI STATALI -	8.286,32	0,00	0,00	0,00	0,00	8.286,32	0,00
E06518		CONTRIBUTO AGLI INVESTIMENTI SOTTO FORMA DI MUTUI CON ONERI DI AMMORTAMENTO A CARICO DELLO STATO. PER INTERVENTI IN MATERIA DI RISTRUTTURAZIONE EDILIZIA E DI AMMODERNAMENTO TECNOLOGICO DEL PATRIMONIO SANITARIO PUBBLICO E DI REALIZZAZIONE DI RESIDENZE PER ANZIANI E SOGGETTI NON AUTOSUFFICIENTI (ART.20, L. 11 MARZO 1988, N.67. DELIBERE CIPE 30 DICEMBRE 1992, 7 APRILE 1993, 22 NOVEMBRE 1993, 11 OTTOBRE 1994, 13 MARZO 1995, 27 APRILE 1996, 23 GIUGNO 1995, 8 AGOSTO 1995, 20 NOVEMBRE 1995, 21 DICEMBRE 1995, 29 DICEMBRE 1995, 26 GENNAIO 1996, 13 MARZO 1996, 24 APRILE 1996, 26 GIUGNO 1996, 12 LUGLIO 1996, 9 OTTOBRE 1996, 27 NOVEMBRE 1996, 21 MARZO 1997, 5 AGOSTO 1997 E 9 LUGLIO 1998).	U65515	INTERVENTI PER LA COSTRUZIONE DI UNA RSA PER ANZIANI IN VIA CALVI, BOLOGNA, AZIENDA USL CITTA' BOLOGNA, (ART.20, L.67/88; DELIBERA CIPE 26 GIUGNO 1996). - MEZZI STATALI -	0,00	0,00	0,00	0,00	0,00	0,00	13.752,52

Elenco analitico delle risorse vincolate rappresentate nel prospetto del risultato di amministrazione

Natura del vincolo	Capitolo Entrata	Descrizione	Capitolo Spesa	Descrizione	Risorse vincolate al 01/01/2015 (a)	Accertamenti esercizio 2015 (b)	Impegni esercizio 2015 (c)	Fondo pluriennale vincolato dell'esercizio 2015 (d)	Cancellazione dell'accertamento o eliminazione del vincolo (+) e cancellazione degli impegni (-) (e)	Risorse vincolate al 31/12/2015 (f)=(a)+(b)-(c)-(d)+(e)	Residui perenti mandati in prelievo negli esercizi precedenti e non ancora riscossi (h)
E06518		CONTRIBUTO AGLI INVESTIMENTI SOTTO FORMA DI MUTUI CON ONERI DI AMMORTAMENTO A CARICO DELLO STATO, PER INTERVENTI IN MATERIA DI RISTRUTTURAZIONE EDILIZIA E DI AMMODERNAMENTO TECNOLOGICO DEL PATRIMONIO SANITARIO PUBBLICO E DI REALIZZAZIONE DI RESIDENZE PER ANZIANI E SOGGETTI NON AUTOSUFFICIENTI (ART. 20, L. 11 MARZO 1988, N.67, DELIBERE CIPE 30 DICEMBRE 1992, 7 APRILE 1993, 22 NOVEMBRE 1993, 11 OTTOBRE 1994, 22 NOVEMBRE 1994, 20 DICEMBRE 1994, 19 MARZO 1995, 27 APRILE 1995, 23 GIUGNO 1995, 8 AGOSTO 1995, 20 NOVEMBRE 1995, 21 DICEMBRE 1995, 29 DICEMBRE 1995, 26 GENNAIO 1996, 13 MARZO 1996, 24 APRILE 1996, 26 GIUGNO 1996, 12 LUGLIO 1996, 9 OTTOBRE 1996, 27 NOVEMBRE 1996, 21 MARZO 1997, 5 AGOSTO 1997 E 9 LUGLIO 1998).	U6535	INTERVENTI PER LA REALIZZAZIONE DI UNA RSA PER ANZIANI CON ANNESSO CENTRO DIURNO IN SAN LAZZARO DI SAVENA (BO), AZIENDA USL BOLOGNA, SUD (ART.20, L.67/88, DELIBERA CIPE 26 GIUGNO 1996), - MEZZI STATALI -	0,00	0,00	0,00	0,00	0,00	0,00	170.348,07
E06521		CONTRIBUTO AGLI INVESTIMENTI SOTTO FORMA DI MUTUI CON ONERI DI AMMORTAMENTO A CARICO DELLO STATO PER LA REALIZZAZIONE DEL SISTEMA IDROVARIIO PADANO-VENETO (L. 29 NOVEMBRE 1990, N.380 E ART. 2, COMMA 12, L. 18 GIUGNO 1998, N.194; ART. 11, L. 30 NOVEMBRE 1998, N.413).	U41976	INTERVENTI PER IL RISANAMENTO DEL SISTEMA IDROVARIIO PADANO-VENETO, MUTUI CON ONERI A CARICO DEL BILANCIO DELLO STATO (L.29 NOVEMBRE 1990, N.380; ART. 2, COMMA 12, L. 18 GIUGNO 1998, N.194; ART. 11, L.30 NOVEMBRE 1998, N.413; D.M. 20 DICEMBRE 2002, 24/01).	62.262.856,72	0,00	3.575.000,00	0,00	0,00	58.687.856,72	
E06521		CONTRIBUTO AGLI INVESTIMENTI SOTTO FORMA DI MUTUI CON ONERI DI AMMORTAMENTO A CARICO DELLO STATO PER LA REALIZZAZIONE DEL SISTEMA IDROVARIIO PADANO-VENETO (L. 29 NOVEMBRE 1990, N.380 E ART. 2, COMMA 12, L. 18 GIUGNO 1998, N.194; ART. 11, L. 30 NOVEMBRE 1998, N.413).	U41978	INTERVENTI PER LA REALIZZAZIONE DEI LAVORI NECESSARI AL SUPERAMENTO DELL'ISOLA SERAFINI SUL FIUME PO, MUTUI CON ONERI A CARICO DEL BILANCIO DELLO STATO (L. 29 NOVEMBRE 1990, N.380; ART. 2, COMMA 12, L. 18 GIUGNO 1998, N.194; ART. 11, L. 30 NOVEMBRE 1998, N.194; ART. 11, L. 30 NOVEMBRE 1998, N.413; ART. 144, COMMA 1, L. 23 DICEMBRE 2000, N.388; D.M. 20 FEBBRAIO 2001).	0,00	0,00	0,00	0,00	0,00	0,00	5.518.527,94
E06523		MUTUI CON ONERI DI AMMORTAMENTO DELEGATI PER IL PAGAMENTO ALLO STATO, PER INTERVENTI URGENTI NEI TERRITORI COLPITI DA CALAMITA' NATURALI (ART. 80, COMMA 29, L. 27 DICEMBRE 2002, N. 289; ORDINANZA DEL PRESIDENTE DEL CONSIGLIO DEI MINISTRI DEL 12 SETTEMBRE 2003, N.3311).	U48104	TRASFERIMENTI AD ENTI DELLE AMMINISTRAZIONI LOCALI PER INTERVENTI URGENTI VOLTI AL PROSEGUIMENTO DEGLI INTERVENTI RELATIVI ALLE SITUAZIONI EMERGENZIALI DERIVANTI DAGLI EVENTI ALLUVIONALI E DISSESTI IDROGEOLOGICI OTTOBRE E NOVEMBRE 2000 - MUTUI CON ONERI DELEGATI PER IL PAGAMENTO ALLO STATO (D.P.C.M. 6 DICEMBRE 2002; D.L. 7 FEBBRAIO 2003, N. 15 CONVERTITO IN L. 8 APRILE 2003, N. 62; ART. 80, COMMA 29, L. 27 DICEMBRE 2002, N.289; O.P.C.M. DEL 12 SETTEMBRE 2003, N.3311 E O.P.C.M. DEL 10 OTTOBRE 2003, N. 3317).	0,00	0,00	0,00	0,00	0,00	0,00	73.880,00

Elenco analitico delle risorse vincolate rappresentate nel prospetto del risultato di amministrazione

Natura del vincolo	Capitolo Entrata	Descrizione	Capitolo Spesa	Descrizione	Risorse vincolate al 01/01/2015 (a)	Accertamenti esercizio 2015 (b)	Impegni esercizio 2015 (c)	Fondo pluriennale vincolato dell'esercizio 2015 (d)	Cancellazione dell'accertamento o eliminazione del vincolo (+) e cancellazione degli impegni (-) (e)	Risorse vincolate al 31/12/2015 (f)=(a)+(b)-(c)-(d)-(e)	Residui perenti mandati in prelievo negli esercizi precedenti e non ancora riscossi (h)
E0657	CONTRIBUTO AGLI INVESTIMENTI SOTTO FORMA DI MUTUI CON ONERI DI AMMORTAMENTO A CARICO DELLO STATO PER LA REALIZZAZIONE DEL PROGRAMMA "20.000 ABITAZIONI IN AFFITTO" (L. 8 FEBBRAIO 2001, N. 21 E L. 23 DICEMBRE 2000, N. 388).	INTERVENTI PER LA REALIZZAZIONE DI UN PROGRAMMA SPERIMENTALE DI EDILIZIA RESIDENZIALE DENOMINATO "20.000 ABITAZIONI IN AFFITTO". MUTUO CON ONERI IN CARICO AL BILANCIO DELLO STATO (L. 8 FEBBRAIO 2001, N. 21 E L. 23 DICEMBRE 2000, N. 388).	U32095	27.382,44	0,00	0,00	0,00	0,00	0,00	27.382,44	287.038,80
E06532	CONTRAZIONE DI MUTUI CON ONERI DI AMMORTAMENTO A CARICO DELLO STATO PER L'ATTUAZIONE DI INVESTIMENTI NEL SETTORE DEL TRASPORTO PUBBLICO LOCALE (LEGGE 12 LUGLIO 1991, N. 202 - ART. 18 - TER).	CONTRIBUTI IN CAPITALE PER INVESTIMENTI NEL SETTORE DEL TRASPORTO PUBBLICO LOCALE DA DESTINARE AGLI SCOP DI CUI AL 4° COMMA DELL'ART.11 DELLA LEGGE 10 APRILE 1981 N.151 (LEGGE 12 LUGLIO 1991, N.202 ART. 18 TER, L.R. 1 DICEMBRE 1979, N.45 E SUCCESSIVE MODIFICHE - ABRIGATA, ART. 46, L.R. 2 OTTOBRE 1998, N.30) - MEZZI STATALI.	U43224	380.821,81	0,00	0,00	0,00	0,00	0,00	380.821,81	1.505.527,35
E06572	CONTRAZIONE DI MUTUI PER IL MIGLIORAMENTO DEL TRASPORTO PUBBLICO LOCALE (ART. 2 LEGGE 18 GIUGNO 1998, N. 194)	CONTRIBUTI AGLI ESERCENTI IL TRASPORTO PUBBLICO PER INVESTIMENTI IN INFRASTRUTTURE, SISTEMI TECNOLOGICI E MEZZI DI TRASPORTO - MUTUI CON ONERI DI AMMORTAMENTO A CARICO DELLO STATO. (ART.31, COMMA 2, LETT. D); ART.34, COMMA 1, LETT.A) E COMMA 6, LETT. B) E C); L.R. 2 OTTOBRE 1998, N.30 E ART.2, COMMI 1 E 2, L. 194/98).	U43261	8.388.795,88	0,00	8.263.910,39	125.485,49	0,00	0,00	0,00	0,00
E06574	MUTUI PER GLI INVESTIMENTI NEL SETTORE DEL TRASPORTO PUBBLICO LOCALE (ART.2, COMMA 5 E 6, L.18 GIUGNO 1998, N.194; ART. 54, COMMA 1, L.23 DICEMBRE 1999, N.488; ART. 144, COMMA 1, L. 23 DICEMBRE 2000, N.388; ART.13, COMMA 2, L.1 AGOSTO 2002 N.166).	CONTRIBUTI PER INVESTIMENTI IN MEZZI PER IL TRASPORTO PUBBLICO REGIONALE E LOCALE. MUTUI CON ONERI DI AMMORTAMENTO A CARICO DELLO STATO (ART. 31, COMMA 2, LETTERA D), ART. 34, COMMA 1, LETTERA A), COMMA 6, LETTERE A), B) E C), L.R. 2 OTTOBRE 1998, N.30 E SUCCESSIVE MODIFICAZIONI; ART. 2, COMMA 5, L. 18 GIUGNO 1998, N.194; ART. 13, COMMA 2, L. 1 AGOSTO 2002, N.166; D.L. 5 MAGGIO 2003).	U43266	214.975,07	0,00	0,00	0,00	0,00	0,00	214.975,07	0,00
E06574	MUTUI PER GLI INVESTIMENTI NEL SETTORE DEL TRASPORTO PUBBLICO LOCALE (ART.2, COMMA 5 E 6, L.18 GIUGNO 1998, N.194; ART. 54, COMMA 1, L.23 DICEMBRE 1999, N.488; ART. 144, COMMA 1, L. 23 DICEMBRE 2000, N.388; ART.13, COMMA 2, L.1 AGOSTO 2002 N.166).	CONTRIBUTI PER INVESTIMENTI IN MEZZI E TECNOLOGIE NEL SETTORE DEL TRASPORTO PUBBLICO LOCALE (ART.31, COMMA 2, LETT.D), ART.34, COMMA 1, LETT.A) E COMMA 6, LETT.A) E B), L.R. 2 OTTOBRE 1998, N.30; ART.2, COMMI 5/6 E 7 LEGGE 194/98; D.L. N.3158 DEL 20 OTTOBRE 1998) - MEZZI STATALI.	U43263	0,00	0,00	0,00	0,00	0,00	0,00	0,00	412.164,71
E06574	MUTUI PER GLI INVESTIMENTI NEL SETTORE DEL TRASPORTO PUBBLICO LOCALE (ART.2, COMMA 5 E 6, L.18 GIUGNO 1998, N.194; ART. 54, COMMA 1, L.23 DICEMBRE 1999, N.488; ART. 144, COMMA 1, L. 23 DICEMBRE 2000, N.388; ART.13, COMMA 2, L.1 AGOSTO 2002 N.166).	CONTRIBUTI PER INVESTIMENTI IN MEZZI PER IL TRASPORTO PUBBLICO REGIONALE E LOCALE. MUTUI CON ONERI DI AMMORTAMENTO A CARICO DELLO STATO. (ART.31, COMMA 2, LETT.D), ART.34, COMMA 1, LETT.A), COMMA 6, LETT.B), L.R. 2 OTTOBRE 1998, N.30; ART.2, COMMA 5 E 6 LEGGE 18 GIUGNO 1998, N.194; ART.54, COMMA 1, LEGGE 23 DICEMBRE 1999, N.488; ART.144, COMMA 1, LEGGE 23 DICEMBRE 2000, N.388, D.L. 17 MAGGIO 2001).	U43265	55.889,23	0,00	0,00	0,00	0,00	0,00	55.889,23	34.182,50

Elenco analitico delle risorse vincolate rappresentate nel prospetto del risultato di amministrazione

Natura del vincolo	Capitolo Entrata	Descrizione	Capitolo Spesa	Descrizione	Risorse vincolate al 01/01/2015 (a)	Accertamenti esercizio 2015 (b)	Impegni esercizio 2015 (c)	Fondo pluriennale vincolato 2015 (d)	Cancellazione dell'accertamento o eliminazione del vincolo (+) e cancellazione degli impegni (-) (e)	Risorse vincolate al 31/12/2015 (f)=(a)+(b)-(c)-(d)-(e)	Residui perenti mandati in perenzione negli esercizi precedenti e non ancora riscossi (h)
E06574		MUTUI PER GLI INVESTIMENTI NEL SETTORE DEL TRASPORTO PUBBLICO LOCALE (ART. 2, COMMA 5 E 6 L. 18 GIUGNO 1998, N. 194; ART. 54, COMMA 1, L. 23 DICEMBRE 1999, N. 488; ART. 144, COMMA 1, L. 23 DICEMBRE 2000, N. 388; ART. 13, COMMA 2, L. 1 AGOSTO 2002 N. 166).	U43286	CONTRIBUTI AD AZIENDE ESERCENTI IL TRASPORTO PUBBLICO LOCALE PER INVESTIMENTI IN MEZZI PER IL TRASPORTO PUBBLICO REGIONALE LOCALE. MUTUI CON ONERI DI AMMORTAMENTO A CARICO DELLO STATO (ART. 31, COMMA 2, LETTERA D), ART. 34, COMMA 1, LETTERA A), COMMA 6, LETTERE A), B) E C), L. R. 2 OTTOBRE 1998, N. 30 E SUCCESSIVE MODIFICAZIONI; ART. 2, COMMA 5, L. 18 GIUGNO 1998, N. 194; ART. 13, COMMA 2, L. 1 AGOSTO 2002, N. 166; D.L. 5 MAGGIO 2003)	750.000,00	0,00	0,00	0,00	0,00	750.000,00	0,00
E06574		MUTUI CON ONERI DI AMMORTAMENTO FINANZIATI DALLLO STATO PER INVESTIMENTI IN INFRASTRUTTURE, SISTEMI TECNOLOGICI E MEZZI DI TRASPORTO (ART. 12, L. 7 DICEMBRE 1999, N. 472).	U43298	CONTRIBUTI AGU ESERCENTI IL TRASPORTO PUBBLICO PER INVESTIMENTI IN INFRASTRUTTURE, SISTEMI TECNOLOGICI E MEZZI DI TRASPORTO - MUTUI CON ONERI DI AMMORTAMENTO A CARICO DELLO STATO (ART. 31, COMMA 2, LETT. D); ART. 34, COMMA 1, LETT. A) E COMMA 6, LETT. B) E C), L. R. 2 OTTOBRE 1998, N. 30; ART. 12, L. 472/1999).	410.716,96	0,00	0,00	0,00	-9.307,94	420.026,90	0,00
E06578		MUTUO CON ONERI DI AMMORTAMENTO FINANZIATI DALLLO STATO PER L'ATTUAZIONE DEGLI INTERVENTI PREVISTI DAI PIANI PER LA MOBILITA' CICLISTICA (L. 19 OTTOBRE 1998, N. 366 E L. 1 AGOSTO 2002, N. 166).	U45343	SPESA DIRETTE DI INVESTIMENTO PER LA REALIZZAZIONE DI INTERVENTI FINALIZZATI ALLO SVILUPPO E ALLA SICUREZZA DEL TRAFFICO CICLISTICO - MUTUI CON ONERI DI AMMORTAMENTO A CARICO DELLO STATO (ARTT. 5 E 6 LETT. C), D), E) E L); L. 19 OTTOBRE 1998, N. 366 E ART. 18, L. 1 AGOSTO 2002, N. 166).	34.055,29	0,00	0,00	0,00	0,00	34.055,29	0,00
E06578		MUTUO CON ONERI DI AMMORTAMENTO FINANZIATI DALLLO STATO PER L'ATTUAZIONE DEGLI INTERVENTI PREVISTI DAI PIANI PER LA MOBILITA' CICLISTICA (L. 19 OTTOBRE 1998, N. 366 E L. 1 AGOSTO 2002, N. 166).	U45345	VALORIZZAZIONE E ALLO SVILUPPO DELLA MOBILITA' CICLISTICA - MUTUI CON ONERI DI AMMORTAMENTO A CARICO DELLO STATO (L. 19 OTTOBRE 1998, N. 366; ART. 18, L. 1 AGOSTO 2002, N. 166).	116.960,67	0,00	0,00	0,00	0,00	116.960,67	0,00
E06578		MUTUO CON ONERI DI AMMORTAMENTO FINANZIATI DALLLO STATO PER L'ATTUAZIONE DEGLI INTERVENTI PREVISTI DAI PIANI PER LA MOBILITA' CICLISTICA (L. 19 OTTOBRE 1998, N. 366 E L. 1 AGOSTO 2002, N. 166).	U45349	REALIZZAZIONE DI INTERVENTI FINALIZZATI ALLO SVILUPPO E ALLA SICUREZZA DEL TRAFFICO CICLISTICO - MUTUI CON ONERI DI AMMORTAMENTO A CARICO DELLO STATO (ARTT. 5 E 6 LETT. C), D), E) E L); L. 19 OTTOBRE 1998, N. 366 E ART. 18, L. 1 AGOSTO 2002, N. 166).	43.000,00	0,00	0,00	0,00	0,00	43.000,00	0,00



Elenco analitico delle risorse vincolate rappresentate nel prospetto del risultato di amministrazione

Natura del vincolo	Capitolo Entrata	Descrizione	Capitolo Spesa	Descrizione	Risorse vincolate al 01/01/2015 (a)	Accertamenti esercizio 2015 (b)	Impegni esercizio 2015 (c)	Fondo pluriennale vincolato dell'esercizio 2015 (d)	Cancellazione dell'accertamento o eliminazione del vincolo (+) e cancellazione degli impegni (-) (e)	Risorse vincolate al 31/12/2015 (f)=(a)+(b)-(c)-(d)-(e)	Residui perenti mandati in perenzione negli esercizi precedenti e non ancora riscossi (h)
E06883		MUTUO CON ONERI DI AMMORTAMENTO FINANZIATI DALLLO STATO PER L'ATTUAZIONE DI INTERVENTI URGENTI PER IL SUPERAMENTO DELL'EMERGENZA NELLE REGIONI COLPITE DAGLI EVENTI ALLUVIONALI DELL'ANNO 2000 (L. 28 DICEMBRE 2001, N. 448 - ORDINANZA 3192 DEL 28 MARZO 2002).	U4804	TRASFERIMENTI AD ENTI DELLE AMMINISTRAZIONI LOCALI PER INTERVENTI URGENTI PER IL RIPRISTINO, IN CONDIZIONI DI SICUREZZA, DELLE INFRASTRUTTURE DANNEGGIATE E PER LA RIDUZIONE DEL RISCHIO IDROGEOLOGICO E PER LAVORO ALLA NORMALITA' DELLE ATTIVITA' DI VITA E LAVORO NEI TERRITORI COLPITI DAGLI EVENTI ALLUVIONALI DELL'ANNO 2000 - MUTUI CON ONERI DI AMMORTAMENTO A CARICO DELLO STATO (COMMI 1 E 4 ART.45, L. 28 DICEMBRE 2001, N.448 E ORDINANZA MINISTERIALE 28 MARZO 2002, N. 3192)	66.803,77	0,00	65.388,38	0,00	0,00	1.415,39	820.515,69
E06884		MUTUO CON ONERI DI AMMORTAMENTO A RIMBORSO DELLO STATO, PER ULTERIORI INTERVENTI DIRETTI A FRONTEGGIARE GLI EVENTI CALAMITOSI DELL'ANNO 1996 (ARTT. 17, 18, 19, D.L. 30 GENNAIO 1998, N.6 CONVERTITO IN L. 30 MARZO 1998, N.61).	U48255	INTERVENTI VOLTI AL RIPRISTINO DI INFRASTRUTTURE ED OPERE PUBBLICHE REGIONALI E LOCALI PER IL RIASSETTO IDROGEOLOGICO E LA MESSA IN SICUREZZA DEI PUNTI CRITICI DELLE COSTE E DELLE RETI IDRAULICHE (LEGGE 30/3/1998, N. 61, ART.17, COMMA 1; L.R. 3 LUGLIO 1998, N.24) - MEZZI STATALI.	1.009.124,19	0,00	0,00	1.009.124,19	0,00	0,00	0,00
E06890		MUTUI CON ONERI DI AMMORTAMENTO FINANZIATI DALLLO STATO PER INTERVENTI URGENTI DIRETTI A FAVORIRE IL SUPERAMENTO DELLE SITUAZIONI DI EMERGENZA DOVUTE AD EVENTI IDROGEOLOGICI DEL PERIODO OTTOBRE-NOVEMBRE 1999 E ALLA CRISI SISMICA DEL PERIODO APRILE-GIUGNO 2000 (ART.1, COMMA 2, ORDINANZA MINISTERIALE 12 APRILE 2001, N.3124).	U48091	INTERVENTI DI RIPRISTINO, DI MESSA IN SICUREZZA, DI MIGLIORAMENTO SISMICO, CONTRIBUTI A SOGGETTI PRIVATI PER DANNI CAUSATI DAI SISMI NEI MESI DI APRILE-GIUGNO 2000 E DA CALAMITA' IDROGEOLOGICHE NEI MESI DI OTTOBRE-NOVEMBRE 1999. MUTUI CON ONERI DI AMMORTAMENTO A CARICO DELLO STATO, (ORDINANZA MINISTERIALE N. 3124 DEL 12 APRILE 2001).	522.361,72	0,00	49.106,35	0,00	0,00	473.255,37	46.995,84
E06890		MUTUI CON ONERI DI AMMORTAMENTO FINANZIATI DALLLO STATO PER INTERVENTI URGENTI DIRETTI A FAVORIRE IL SUPERAMENTO DELLE SITUAZIONI DI EMERGENZA DOVUTE AD EVENTI IDROGEOLOGICI DEL PERIODO OTTOBRE-NOVEMBRE 1999 E ALLA CRISI SISMICA DEL PERIODO APRILE-GIUGNO 2000 (ART.1, COMMA 2, ORDINANZA MINISTERIALE 12 APRILE 2001, N.3124).	U48106	INTERVENTI DI RIPRISTINO, DI MESSA IN SICUREZZA, DI MIGLIORAMENTO SISMICO, CONTRIBUTI A ENTI LOCALI PER DANNI CAUSATI DAI SISMI NEI MESI DI APRILE-GIUGNO 2000 E DA CALAMITA' IDROGEOLOGICHE NEI MESI DI OTTOBRE-NOVEMBRE 1999. MUTUI CON ONERI DI AMMORTAMENTO A CARICO DELLO STATO, (ORDINANZA MINISTERIALE N. 3124 DEL 12 APRILE 2001).	2.282.809,61	0,00	438.309,45	652.970,91	0,00	1.191.529,25	0,00

Elenco analitico delle risorse vincolate rappresentate nel prospetto del risultato di amministrazione

Natura del vincolo	Capitolo Entrata	Descrizione	Capitolo Spesa	Descrizione	Risorse vincolate al 01/01/2015 (a)	Accertamenti esercizio 2015 (b)	Impegni esercizio 2015 (c)	Fondo pluriennale vincolato dell'esercizio 2015 (d)	Cancellazione dell'accertamento o eliminazione del vincolo (+) e cancellazione degli impegni (-) (e)	Risorse vincolate al 31/12/2015 (f)=(a)+(b)-(c)-(d)+(e)	Residui perenti mandati in perenzione negli esercizi precedenti e non ancora riscossi (h)
E06992		MUTUI CON ONERI DI AMMORTAMENTO FINANZIATI DALLO STATO PER ULTERIORI DISPOSIZIONI URGENTI DI PROTEZIONE CIVILE - ED IL PROSEGUIMENTO DEGLI INTERVENTI DI SUPERAMENTO DELL'EMERGENZA DOVUTA AD EVENTI ALLUVIONALI DELL'AUTUNNO 2000 (ART. 1 COMMA 2 ORDINANZA MINISTERIALE 10 MAGGIO 2001 N. 3135 E ART.1 COMMA 2 ORDINANZA MINISTERIALE DEL 2 LUGLIO 2001 N. 3141).	U4808	TRASFERIMENTI AD ENTI DELLE AMMINISTRAZIONI LOCALI PER INTERVENTI URGENTI DI PROTEZIONE CIVILE, PER LA MESSA IN SICUREZZA E LA RIDUZIONE DEL RISCHIO IDROGEOLOGICO E PER CONTRIBUTI AI SOGGETTI PRIVATI E ALLE ATTIVITA' PRODUTTIVE DANNEGGIATE DEI TERRITORI COLPITI DAGLI EVENTI ALLUVIONALI DI OTTOBRE - NOVEMBRE 2000. MUTUI CON ONERI DI AMMORTAMENTO A CARICO DELLO STATO. (ART.1 COMMA 2 ORDINANZA MINISTERIALE N. 3135 DEL 10 MAGGIO 2001 E ART.1, COMMA 2 ORDINANZA MINISTERIALE DEL 2 LUGLIO 2001 N. 3141).	0,00	0,00	0,00	0,00	0,00	0,00	1.208.041,55
E08006		TRASFERIMENTO DALLA REGIONE LIGURIA PER LA REALIZZAZIONE DEL PROGETTO EX ART. 12 DEL D.LGS 502/92 RETE INTEGRATA FINALIZZATA ALLA CONTINUITA' ASSISTENZIALE NEL NEFROPATICO CRONICO* (CONVENZIONE CON REGIONE LIGURIA DEL 04 FEBBRAIO 2008).	U58165	SPESA PER L'ATTUAZIONE DEL PROGETTO DI RICERCA RETE INTEGRATA FINALIZZATA ALLA CONTINUITA' ASSISTENZIALE NEL NEFROPATICO CRONICO* (CONVENZIONE DEL 4 FEBBRAIO 2008 CON REGIONE LIGURIA)	0,00	0,00	0,00	0,00	0,00	0,00	11.400,00
E08008		TRASFERIMENTO DALL'UNIVERSITA' CATTOLICA DEL SACRO CUORE PER LA REALIZZAZIONE DEL PROGETTO "NETWORK REGIONALE PER L'IDENTIFICAZIONE E VALUTAZIONE DELLE INNOVAZIONI SANITARIE" (ACCORDO TRA UNIVERSITA' CATTOLICA DEL SACRO CUORE E REGIONE EMILIA ROMAGNA DEL 10 MARZO 2008).	U58161	SPESA PER LA REALIZZAZIONE DEL PROGETTO "NETWORK REGIONALE PER L'IDENTIFICAZIONE E VALUTAZIONE DELLE INNOVAZIONI SANITARIE" (ACCORDO DEL 10 MARZO 2008 CON UNIVERSITA' CATTOLICA DEL SACRO CUORE - MILANO)	0,00	0,00	0,00	0,00	0,00	0,00	7.750,00
E08012		TRASFERIMENTO DALLA AZ. ULSS 20 DI VERONA PER LA PARTECIPAZIONE ALLA REALIZZAZIONE DEL PROGETTO "GENITORI PIU' (ACCORDO DI COLLABORAZIONE MINISTERO DELLA SALUTE - REGIONE VENETO AZIENDA ULSS 20 DI VERONA, DEL 24 APRILE 2007).	U58054	TRASFERIMENTO AD AZIENDE DEL SSR PER LA PARTECIPAZIONE ALLA REALIZZAZIONE DELLA CAMPAGNA NAZIONALE DI COMUNICAZIONE PER LA PROMOZIONE DELLA SALUTE NEI PRIMI ANNI DI VITA "GENITORIPIU' (ACCORDO DI COLLABORAZIONE MINISTERO DELLA SALUTE, REGIONE VENETO, AZ. ULSS 20 DI VERONA DEL 24 APRILE 2007)	0,00	0,00	0,00	0,00	0,00	0,00	3.030,81
E08018		CONTRIBUTO DALL'UNIONE EUROPEA PER L'ATTUAZIONE DEL PROGETTO REFERENCE SITES NETWORK FOR PREVENTION AND CARE OF FRAILTY AND CHRONIC CONDITIONS IN COMMUNITY DWELLING PERSONS OF EU COUNTRIES (SUNFRAL)* NELL'AMBITO DEL TERZO PROGRAMMA DELL'UNIONE EUROPEA PER LA SALUTE 2014-2020 (REGOLAMENTO (UE) N. 282/14; CONTRATTO N. 664291 DEL 15/04/2015)	U30105	CONTRIBUTO DALL'UNIONE EUROPEA PER L'ATTUAZIONE DEL PROGETTO REFERENCE SITES NETWORK FOR PREVENTION AND CARE OF FRAILTY AND CHRONIC CONDITIONS IN COMMUNITY DWELLING PERSONS OF EU COUNTRIES (SUNFRAL)* NELL'AMBITO DEL TERZO PROGRAMMA DELL'UNIONE EUROPEA PER LA SALUTE 2014-2020 (REGOLAMENTO (UE) N. 282/14; CONTRATTO N. 664291 DEL 15/04/2015)	0,00	0,00	0,00	0,00	0,00	0,00	0,00

Elenco analitico delle risorse vincolate rappresentate nel prospetto del risultato di amministrazione

Natura del vincolo	Capitolo Entrata	Descrizione	Capitolo Spesa	Descrizione	Risorse vincolate al 01/01/2015 (a)	Accertamenti esercizio 2015 (b)	Impegni esercizio 2015 (c)	Fondo pluriennale vincolato 2015 (d)	Cancellazione dell'accertamento o eliminazione del vincolo (+) e cancellazione degli impegni (-) (e)	Risorse vincolate al 31/12/2015 (f)=(a)+(b)-(c)-(d)-(e)	Residui perenti mandati in prelievo negli esercizi precedenti e non ancora riscossi (h)
	E08018	CONTRIBUTO DALL'UNIONE EUROPEA PER L'ATTUAZIONE DEL PROGETTO "REFERENCE SITES NETWORK FOR PREVENTION AND CARE OF FRAILTY AND CHRONIC CONDITIONS IN COMMUNITY DWELLING PERSONS OF EU COUNTRIES (SUNFRAL)" NELL'AMBITO DEL TERZO PROGRAMMA DELL'UNIONE EUROPEA PER LA SALUTE 2014-2020 (REGOLAMENTO (UE) N. 282/14; CONTRATTO N. 664291 DEL 15/04/2015)	U30107	CONTRIBUTO DALL'UNIONE EUROPEA PER L'ATTUAZIONE DEL PROGETTO "REFERENCE SITES NETWORK FOR PREVENTION AND CARE OF FRAILTY AND CHRONIC CONDITIONS IN COMMUNITY DWELLING PERSONS OF EU COUNTRIES (SUNFRAL)" NELL'AMBITO DEL TERZO PROGRAMMA DELL'UNIONE EUROPEA PER LA SALUTE 2014-2020 (REGOLAMENTO (UE) N. 282/14; CONTRATTO N. 664291 DEL 15/04/2015)	0,00	0,00	0,00	0,00	0,00	0,00	0,00
	E08018	CONTRIBUTO DALL'UNIONE EUROPEA PER L'ATTUAZIONE DEL PROGETTO "REFERENCE SITES NETWORK FOR PREVENTION AND CARE OF FRAILTY AND CHRONIC CONDITIONS IN COMMUNITY DWELLING PERSONS OF EU COUNTRIES (SUNFRAL)" NELL'AMBITO DEL TERZO PROGRAMMA DELL'UNIONE EUROPEA PER LA SALUTE 2014-2020 (REGOLAMENTO (UE) N. 282/14; CONTRATTO N. 664291 DEL 15/04/2015)	U68103	TRASFERIMENTI AD AZIENDE SANITARIE REGIONALI PER L'ATTUAZIONE DEL PROGETTO "REFERENCE SITES NETWORK FOR PREVENTION AND CARE OF FRAILTY AND CHRONIC CONDITIONS IN COMMUNITY DWELLING PERSONS OF EU COUNTRIES (SUNFRAL)" NELL'AMBITO DEL TERZO PROGRAMMA DELL'UNIONE EUROPEA PER LA SALUTE 2014-2020 (REGOLAMENTO (UE) N. 282/14; CONTRATTO N. 664291 DEL 15/04/2015) - QUOTA UE	0,00	27.667,87	27.667,87	0,00	0,00	0,00	0,00
	E08018	CONTRIBUTO DALL'UNIONE EUROPEA PER L'ATTUAZIONE DEL PROGETTO "REFERENCE SITES NETWORK FOR PREVENTION AND CARE OF FRAILTY AND CHRONIC CONDITIONS IN COMMUNITY DWELLING PERSONS OF EU COUNTRIES (SUNFRAL)" NELL'AMBITO DEL TERZO PROGRAMMA DELL'UNIONE EUROPEA PER LA SALUTE 2014-2020 (REGOLAMENTO (UE) N. 282/14; CONTRATTO N. 664291 DEL 15/04/2015)	U68105	SPESE PER CONSULENZE PER L'ATTUAZIONE DEL PROGETTO "REFERENCE SITES NETWORK FOR PREVENTION AND CARE OF FRAILTY AND CHRONIC CONDITIONS IN COMMUNITY DWELLING PERSONS OF EU COUNTRIES (SUNFRAL)" NELL'AMBITO DEL TERZO PROGRAMMA DELL'UNIONE EUROPEA PER LA SALUTE 2014-2020 (REGOLAMENTO (UE) N. 282/14; CONTRATTO N. 664291 DEL 15/04/2015) - QUOTA UE	0,00	20.000,00	11.000,00	0,00	0,00	9.000,00	0,00
	E08018	CONTRIBUTO DALL'UNIONE EUROPEA PER L'ATTUAZIONE DEL PROGETTO "REFERENCE SITES NETWORK FOR PREVENTION AND CARE OF FRAILTY AND CHRONIC CONDITIONS IN COMMUNITY DWELLING PERSONS OF EU COUNTRIES (SUNFRAL)" NELL'AMBITO DEL TERZO PROGRAMMA DELL'UNIONE EUROPEA PER LA SALUTE 2014-2020 (REGOLAMENTO (UE) N. 282/14; CONTRATTO N. 664291 DEL 15/04/2015)	U68107	SPESE PER PRESTAZIONI PROFESSIONALI E SPECIALISTICHE PER L'ATTUAZIONE DEL PROGETTO "REFERENCE SITES NETWORK FOR PREVENTION AND CARE OF FRAILTY AND CHRONIC CONDITIONS IN COMMUNITY DWELLING PERSONS OF EU COUNTRIES (SUNFRAL)" NELL'AMBITO DEL TERZO PROGRAMMA DELL'UNIONE EUROPEA PER LA SALUTE 2014-2020 (REGOLAMENTO (UE) N. 282/14; CONTRATTO N. 664291 DEL 15/04/2015) - QUOTA UE	0,00	3.575,73	0,00	0,00	0,00	3.575,73	0,00
	E08600	CONTRIBUTO DELL'UNIONE EUROPEA PER IL TRAMITE DI "CENTRE FOR RESEARCH AND TECHNOLOGY HELIAS (CERTH)" PER L'ATTUAZIONE DEL PROGETTO "NOVELOG - NEW COOPERATIVE BUSINESS MODELS AND GUIDANCE FOR SUSTAINABLE CITY LOGISTICS" NELL'AMBITO DEL PROGRAMMA COMUNITARIO ORIZZONTE 2020 (REGOLAMENTI (UE) N. 1290/2013 E 1291/2013, DEC. CE N. 2013/743/UE) CONTRATTO 638626 DEL 27/04/2015"	U41400	SPESE PER PRESTAZIONI PROFESSIONALI E SPECIALISTICHE PER L'ATTUAZIONE DEL PROGETTO NOVELOG "NEW COOPERATIVE BUSINESS MODELS AND GUIDANCE FOR SUSTAINABLE CITY LOGISTICS" NELL'AMBITO DEL PROGRAMMA COMUNITARIO ORIZZONTE 2020 (REGOLAMENTI (UE) N. 1290/2013 E 1291/2013, DEC. C. N. 2013/743/UE CONTRATTO 638626 DEL 27 APRILE 2015) - QUOTA UE	0,00	39.572,10	0,00	0,00	0,00	39.572,10	0,00

Elenco analitico delle risorse vincolate rappresentate nel prospetto del risultato di amministrazione

Natura del vincolo	Capitolo Entrata	Descrizione	Capitolo Spesa	Descrizione	Risorse vincolate al 01/01/2015 (a)	Accertamenti esercizio 2015 (b)	Impegni esercizio 2015 (c)	Fondo pluriennale vincolato 2015 (d)	Cancellazione dell'accertamento o eliminazione del vincolo (+) e cancellazione degli impegni (-) (e)	Risorse vincolate al 31/12/2015 (f)=(a)+(b)-(c)-(d)-(e)	Residui perenti mandati in perenzione negli esercizi precedenti e non ancora riscossi (h)
E08602		CONTRIBUTO DELL'UNIONE EUROPEA PER IL TRAMITE DI "LUXEMBOURG INSTITUTE OF SCIENCE AND TECHNOLOGY - LIST - (LU)" PER L'ATTUAZIONE DEL PROGETTO SUCCESS "SUSTAINABLE URBAN CONSOLIDATION CENTRES FOR CONSTRUCTION" NELL'AMBITO DEL PROGRAMMA COMUNITARIO ORIZZONTE 2020 (REGOLAMENTI (UE) N. 1290/2013 E 1291/2013. DEC. CE N. 2013/743/UE CONTRATTO 633338 DEL 14/04/2015)	U41398	SPESA PER PRESTAZIONI PROFESSIONALI E SPECIALISTICHE PER L'ATTUAZIONE DEL PROGETTO SUCCESS "SUSTAINABLE URBAN CONSOLIDATION CENTRES FOR CONSTRUCTION" NELL'AMBITO DEL PROGRAMMA COMUNITARIO ORIZZONTE 2020 (REGOLAMENTI (UE) N. 1290/2013 E 1291/2013. DEC. CE N. 2013/743/UE CONTRATTO 633338 DEL 14 APRILE 2015) - QUOTA U.E.	0,00	78.243,75	0,00	0,00	0,00	78.243,75	0,00
E08604		CONTRIBUTO DELL'UNIONE EUROPEA PER IL TRAMITE DI "GUENTER TESS - MINPOL" PER L'ATTUAZIONE DEL PROGETTO "MINATURA 2020 - DEVELOPING A CONCEPT FOR A EUROPEAN MINERALS DEPOSIT FRAMEWORK" NELL'AMBITO DEL PROGRAMMA COMUNITARIO ORIZZONTE 2020 (REGOLAMENTI (UE) N. 1290/2013 E 1291/2013. DEC. CE N. 2013/743/UE CONTRATTO 642139/2015)	U38252	SPESA PER PRESTAZIONI PROFESSIONALI E SPECIALISTICHE PER L'ATTUAZIONE DEL PROGETTO "MINATURA 2020 - DEVELOPING A CONCEPT FOR A EUROPEAN MINERALS DEPOSIT FRAMEWORK" NELL'AMBITO DEL PROGRAMMA COMUNITARIO ORIZZONTE 2020 (REGOLAMENTI (UE) N. 1290/2013 E 1291/2013. DEC. CE N. 2013/743/UE CONTRATTO 642139/2015) - QUOTA U.E.	0,00	30.000,00	700,00	29.300,00	0,00	0,00	0,00
E08604		CONTRIBUTO DELL'UNIONE EUROPEA PER IL TRAMITE DI "GUENTER TESS - MINPOL" PER L'ATTUAZIONE DEL PROGETTO "MINATURA 2020 - DEVELOPING A CONCEPT FOR A EUROPEAN MINERALS DEPOSIT FRAMEWORK" NELL'AMBITO DEL PROGRAMMA COMUNITARIO ORIZZONTE 2020 (REGOLAMENTI (UE) N. 1290/2013 E 1291/2013. DEC. CE N. 2013/743/UE CONTRATTO 642139/2015)	U38254	SPESA PER L'ACQUISIZIONE DI SERVIZI PER L'ATTUAZIONE DEL PROGETTO EUROPEO "MINATURA 2020 - DEVELOPING A CONCEPT FOR A EUROPEAN MINERALS DEPOSIT FRAMEWORK" NELL'AMBITO DEL PROGRAMMA COMUNITARIO ORIZZONTE 2020 (REGOLAMENTI (UE) N. 1290/2013 E 1291/2013. DEC. CE N. 2013/743/UE CONTRATTO 642139/2015) - QUOTA U.E.	0,00	4.537,50	0,00	0,00	0,00	4.537,50	0,00
E08606		CONTRIBUTI DELL'UNIONE EUROPEA PER U38257		SPESA PER PRESTAZIONI PROFESSIONALI E SPECIALISTICHE PER L'ATTUAZIONE DEL PROGETTO EUROPEO DENOMINATO "LIFE EREMITA" LIFE14 NAT/IT/000209 DEL 2014/2020 (REGOLAMENTO (CE) N. 1293/2013 DEL 11/12/2013. CONTRATTO N. LIFE14/NAT/IT/000209 DEL 11/12/2013)	0,00	134.111,00	0,00	0,00	0,00	134.111,00	0,00
E08606		CONTRIBUTI DELL'UNIONE EUROPEA PER U38259		SPESA PER SERVIZI DI LAVORO FLESSIBILE PER L'ATTUAZIONE DEL PROGETTO EUROPEO DENOMINATO "LIFE EREMITA" LIFE14 NAT/IT/000209 DEL 2014/2020 (REGOLAMENTO (CE) N. 1293/2013 DEL 11/12/2013. CONTRATTO N. LIFE14/NAT/IT/000209 DEL 11/12/2013)	0,00	0,00	0,00	0,00	0,00	0,00	0,00
E08606		CONTRIBUTI DELL'UNIONE EUROPEA PER U38261		SPESA PER ACQUISIZIONE DI BENI PER L'ATTUAZIONE DEL PROGETTO EUROPEO DENOMINATO "LIFE EREMITA" LIFE14 NAT/IT/000209 DEL 2014/2020 (REGOLAMENTO (CE) N. 1293/2013 DEL 11/12/2013. CONTRATTO N. LIFE14/NAT/IT/000209 DEL 11/12/2013)	0,00	0,00	0,00	0,00	0,00	0,00	0,00

Elenco analitico delle risorse vincolate rappresentate nel prospetto del risultato di amministrazione

Natura del vincolo	Capitolo Entrata	Descrizione	Capitolo Spesa	Descrizione	Risorse vincolate al 01/01/2015 (a)	Accertamenti esercizio 2015 (b)	Impegni esercizio 2015 (c)	Fondo pluriennale vincolato dell'esercizio 2015 (d)	Cancellazione dell'accertamento o eliminazione del vincolo (+) e cancellazione degli impegni (-) (e)	Risorse vincolate al 31/12/2015 (f)=(a)+(b)-(c)-(d)-(e)	Residui perenti mandati in perenzione negli esercizi precedenti e non ancora riscossi (h)
E08606		CONTRIBUTI DELL'UNIONE EUROPEA PER U38263 LATTUAZIONE DEL PROGETTO EUROPEO DENOMINATO "LIFE EREMITA" LIFE14 NAT/IT/000209, NELL'AMBITO DEL PROGRAMMA COMUNITARIO LIFE 2014/2020 (REGOLAMENTO (CE) N. 1293/2013 DEL 11/12/2013; CONTRATTO N. LIFE14NAT/IT/000209, DEL		SPESA PER IL CONFERIMENTO DI INCARICHI PROFESSIONALI PER L'ATTUAZIONE DEL PROGETTO EUROPEO DENOMINATO "LIFE EREMITA" LIFE14 NAT/IT/000209, NELL'AMBITO DEL PROGRAMMA COMUNITARIO LIFE 2014/2020 (REGOLAMENTO (CE) N. 1293/2013 DEL 11/12/2013; CONTRATTO N. LIFE1	0,00	2.948,00	0,00	2.948,00	0,00	0,00	0,00
E08608		TRASFERIMENTO DALL'UNIONE EUROPEA PER L'ATTUAZIONE DEL PROGRAMMA ADRION-INTERREG V/B ADRIATIC IONIAN QUOTA FESR (REGOLAMENTO (UE) N. 1303/2013; DECISIONE DI ESECUZIONE DELLA COMMISSIONE EUROPEA C(2005)7147 FINAL DEL 20/10/2015)				1.669.354,58	0,00		0,00	1.669.354,58	0,00
E08610		TRASFERIMENTO DALL'UNIONE EUROPEA PER L'ATTUAZIONE DEL PROGRAMMA ADRION-INTERREG V/B ADRIATIC IONIAN QUOTA IPA (REGOLAMENTO (UE) N. 1303/2013; DECISIONE DI ESECUZIONE DELLA COMMISSIONE EUROPEA C(2005)7147 FINAL DEL 20/10/2015)				313.777,74	0,00		0,00	313.777,74	0,00
E24001		FONDO DI ROTAZIONE PER LA PROMOZIONE E LO SVILUPPO DELLA COOPERAZIONE DI CUI ALLA LEGGE 49/1985 (ART. 19 D. LGS. 31 MARZO 1998 N. 112 DPCM 2 MARZO 2001)	U23188	FONDO DI ROTAZIONE FINALIZZATO ALLA CONCESSIONE DI MUTUI AGEVOLATI PER LA PROMOZIONE E LO SVILUPPO DELLA COOPERAZIONE (ART. 19 DLGS 31 MARZO 1998 N. 112 DPCM 2 MARZO 2001)	0,00	6.444.049,84	0,00	0,00	0,00	6.444.049,84	0,00
	COFINANZIAMENTO NAZIONALE	U22002	CONTRIBUTI AD AMMINISTRAZIONI LOCALI PER IL POTENZIAMENTO DEL SISTEMA INNOVATIVO REGIONALE E NAZIONALE E PER LA REALIZZAZIONE DI UNA RETE DI INFRASTRUTTURE DELLA RICERCA (ASSE 1, ATTIVITA' 1.2 E 1.5.1 POR FESR 2014/2020; REG. CE 1303/2013; DECISIONE C (2015)928) - QUOTA REGIONE	0,00	2.519.665,64	0,00	0,00	0,00	0,00	2.519.665,64	0,00
	COFINANZIAMENTO NAZIONALE	U22005	CONTRIBUTI AD IMPRESE ANCHE IN FORMA AGGREGATA PER IL POTENZIAMENTO DEL SISTEMA INNOVATIVO REGIONALE E NAZIONALE (ASSE 1, ATTIVITA' 1.2.2 POR FESR 2014/2020; REG. CE 1303/2013; DECISIONE C(2015)928) - QUOTA REGIONE	0,00	611.449,15	0,00	0,00	0,00	0,00	611.449,15	0,00
	COFINANZIAMENTO NAZIONALE	U22008	CONTRIBUTI A IMPRESE ANCHE IN FORMA ASSOCIATA, PER ATTIVITA' COLLABORATIVA DI RICERCA E DI SVILUPPO (ASSE 1, ATTIVITA' 1.1.1. E 1.1.4. POR FESR 2014/2020; REG. CE 1303/2013; DECISIONE C(2015)928) - QUOTA REGIONE	0,00	1.970.511,31	0,00	0,00	0,00	0,00	1.970.511,31	0,00
	COFINANZIAMENTO NAZIONALE	U22012	CONTRIBUTI A IMPRESE PER LA CREAZIONE E LO SVILUPPO DI START-UP INNOVATIVE E SPIN-OFF DELLA RICERCA (ASSE 1, ATTIVITA' 1.4.1 POR FESR 2014/2020; REG. CE 1303/2013; DECISIONE C(2015)928) - QUOTA REGIONE	0,00	452.806,59	0,00	0,00	0,00	0,00	452.806,59	0,00

Elenco analitico delle risorse vincolate rappresentate nel prospetto del risultato di amministrazione

Natura del vincolo	Capitolo Entrata	Descrizione	Capitolo Spesa	Descrizione	Risorse vincolate al 01/01/2015 (a)	Accertamenti esercizio 2015 (b)	Impegni esercizio 2015 (c)	Fondo pluriennale vincolato dell'esercizio 2015 (d)	Cancellazione dell'accertamento o eliminazione del vincolo (+) e cancellazione degli impegni (-) (e)	Risorse vincolate al 31/12/2015 (f)=(a)+(b)-(c)-(d)+(e)	Residui perenti mandati in prelievo negli esercizi precedenti e non ancora riscossi (h)
	COFINANZIAMENTO NAZIONALE		U22019	CONTRIBUTI A IMPRESE, ANCHE IN FORMA ASSOCIATA, PER L'INCREMENTO DELLE ATTIVITÀ DI INNOVAZIONE DELLE IMPRESE STESSA E PER IL SOSTEGNO A PROGETTI DI RICERCA (ASSE 1, ATTIVITÀ 1.1.2 E 1.1.3. POR FESR 2014/2020: REG. CE 1303/2013; DECISIONE C(2015)928 ) - QUOTA REGIONE	0,00	1.028.252,23	0,00	0,00	0,00	1.028.252,23	0,00
	COFINANZIAMENTO NAZIONALE		U22023	SPESA PER AZIONI DI SISTEMA, SULLA RICERCA, MEDIANTE PRESTAZIONI PROFESSIONALI E SPECIALISTICHE (ASSE 1, ATTIVITÀ 1.2.1 POR FESR 2014/2020: REG. CE 1303/2013; DECISIONE C(2015)928 ) - QUOTA REGIONE	0,00	213.135,43	0,00	0,00	0,00	213.135,43	0,00
	COFINANZIAMENTO NAZIONALE		U22027	SPESA PER L'ATTUAZIONE DEL PROGETTO STRATEGICO AGENZIA DIGITALE PER LA BANCA ULTRALARGA (ASSE 2, ATTIVITÀ 2.1.1 POR FESR 2014/2020: REG. CE 1303/2013; DECISIONE C(2015)928 ) - QUOTA REGIONE	0,00	1.134.880,67	40.446,70	12.053,30	0,00	1.082.380,67	0,00
	COFINANZIAMENTO NAZIONALE		U22030	SPESA PER LA REALIZZAZIONE DI SOFTWARE PER SERVIZI DI E-GOVERNMENT (ASSE 2, ATTIVITÀ 2.2.2 POR FESR 2014/2020: REG. CE 1303/2013; DECISIONE C(2015)928 ) - QUOTA REGIONE	0,00	24.094,88	6.717,60	8.282,40	0,00	9.094,88	0,00
	COFINANZIAMENTO NAZIONALE		U22033	CONTRIBUTI ALLE IMPRESE, ANCHE IN FORMA ASSOCIATA, PER L'INNOVAZIONE NEI PROCESSI, NEI PRODOTTI E NELLA GESTIONE DELLE IMPRESE TURISTICHE E DELLE LORO RETI (ASSE 3, ATTIVITÀ 3.3.2 E 3.3.4. POR FESR 2014/2020: REG. CE 1303/2013; DECISIONE C(2015)928 ) - QUOTA REGIONE	0,00	303.285,38	0,00	0,00	0,00	303.285,38	0,00
	COFINANZIAMENTO NAZIONALE		U22036	ASSEGNAZIONE AD INTERMEDIARI FINANZIARI DI UN FONDO ROTATIVO PER LE NUOVE IMPRESE (ASSE 3, ATTIVITÀ 3.5.1. POR FESR 2014/2020: REG. CE 1303/2013; DECISIONE C(2015)928 ) - QUOTA REGIONE	0,00	212.179,20	0,00	0,00	0,00	212.179,20	0,00
	COFINANZIAMENTO NAZIONALE		U22039	CONTRIBUTI ALLE IMPRESE, ANCHE IN FORMA ASSOCIATA, PER LA REALIZZAZIONE DI PROGETTI DI PROMOZIONE DELL'EXPORT (ASSE 3, ATTIVITÀ 3.4.1 POR FESR 2014/2020: REG. CE 1303/2013; DECISIONE C(2015)928 ) - QUOTA REGIONE	0,00	619.579,64	0,00	0,00	0,00	619.579,64	0,00
	COFINANZIAMENTO NAZIONALE		U22042	CONTRIBUTI ALLE IMPRESE, ANCHE IN FORMA ASSOCIATA, PER L'INTRODUZIONE DI STRUMENTI ICT (ASSE 3, ATTIVITÀ 3.5.2. POR FESR 2014/2020: REG. CE 1303/2013; DECISIONE C(2015)928 ) - QUOTA REGIONE	0,00	834.225,29	706.383,12	0,00	0,00	127.842,17	0,00
	COFINANZIAMENTO NAZIONALE		U22045	CONTRIBUTI ALLE IMPRESE, ANCHE IN FORMA ASSOCIATA, PER INVESTIMENTI PRODUTTIVI (ASSE 3, ATTIVITÀ 3.1.1 POR FESR 2014/2020: REG. CE 1303/2013; DECISIONE C(2015)928 ) - QUOTA REGIONE	0,00	334.264,36	0,00	0,00	0,00	334.264,36	0,00

Elenco analitico delle risorse vincolate rappresentate nel prospetto del risultato di amministrazione

Natura del vincolo	Capitolo Entrata	Descrizione	Capitolo Spesa	Descrizione	Risorse vincolate al 01/01/2015 (a)	Accertamenti esercizio 2015 (b)	Impegni esercizio 2015 (c)	Fondo pluriennale vincolato 2015 (d)	Cancellazione dell'accertamento o eliminazione del vincolo (+) e cancellazione degli impegni (-) (e)	Risorse vincolate al 31/12/2015 (f)=(a)+(b)-(c)-(d)-(e)	Residui perenti mandati in prelievo negli esercizi precedenti e non ancora riscossi (h)
	COFINANZIAMENTO NAZIONALE		U22051	CONTRIBUTI ALLE IMPRESE, ANCHE IN FORMA ASSOCIATA, PER INTERVENTI FINALIZZATI ALLA RIDUZIONE DEI CONSUMI ENERGETICI E DELLE EMISSIONI DI GAS CLIMATERANTI (ASSE 4, ATTIVITA' 4.2.1 POR FESR 2014/2020: REG. CE 1303/2013; DECISIONE C(2015/928) - QUOTA REGIONE	0,00	346.964,60	0,00	0,00	0,00	346.964,60	0,00
	COFINANZIAMENTO NAZIONALE		U22054	CONTRIBUTI ALLE AMMINISTRAZIONI LOCALI PER INTERVENTI FINALIZZATI ALLA RIDUZIONE DEI CONSUMI ENERGETICI E DELLE EMISSIONI DI GAS CLIMATERANTI (ASSE 4, ATTIVITA' 4.2.1 POR FESR 2014/2020: REG. CE 1303/2013; DECISIONE C(2015/928) - QUOTA REGIONE	0,00	346.964,60	0,00	0,00	0,00	346.964,60	0,00
	COFINANZIAMENTO NAZIONALE		U22057	CONTRIBUTI ALLE AMMINISTRAZIONI LOCALI PER INTERVENTI FINALIZZATI ALLA RIDUZIONE DEI CONSUMI ENERGETICI E DELLE EMISSIONI DI GAS CLIMATERANTI (ASSE 4, ATTIVITA' 4.2.1 POR FESR 2014/2020: REG. CE 1303/2013; DECISIONE C(2015/928) - QUOTA REGIONE	0,00	316.964,60	0,00	0,00	0,00	316.964,60	0,00
	COFINANZIAMENTO NAZIONALE		U22060	CONTRIBUTI ALLE AMMINISTRAZIONI LOCALI PER INTERVENTI FINALIZZATI ALL'ECONOMIA E PER LA RIDUZIONE DEI CONSUMI DI ENERGIA PRIMARIA NEGLI EDIFICI E STRUTTURE PUBBLICHE (ASSE 4, ATTIVITA' 4.1.1E 4.1.2 POR FESR 2014/2020: REG. CE 1303/2013; DECISIONE C(2015/928) - QUOTA REGIONE	0,00	819.601,74	0,00	0,00	0,00	819.601,74	0,00
	COFINANZIAMENTO NAZIONALE		U22063	SPESA PER LA REALIZZAZIONE DI SISTEMI DI TRASPORTO INTELLIGENTI (ASSE 4, ATTIVITA' 4.2.1 E 4.6.3 POR FESR 2014/2020: REG. CE 1303/2013; DECISIONE C(2015/928) - QUOTA REGIONE	0,00	475.536,02	0,00	0,00	0,00	475.536,02	0,00
	COFINANZIAMENTO NAZIONALE		U22066	CONTRIBUTI ALLE AMMINISTRAZIONI LOCALI PER LA REALIZZAZIONE DI SISTEMI DI TRASPORTO INTELLIGENTI (ASSE 4, ATTIVITA' 4.2.1 E 4.6.3 POR FESR 2014/2020: REG. CE 1303/2013; DECISIONE C(2015/928) - QUOTA REGIONE	0,00	475.536,02	0,00	0,00	0,00	475.536,02	0,00
	COFINANZIAMENTO NAZIONALE		U22069	CONTRIBUTI ALLE AMMINISTRAZIONI LOCALI PER LO SVILUPPO DI INFRASTRUTTURE NECESSARIE ALL'UTILIZZO DEI MEZZI A BASSO IMPATTO AMBIENTALE E PER IL RINNOVO DI MATERIALE ROTABILE (ASSE 4, ATTIVITA' 4.6.4 POR FESR 2014/2020: REG. CE 1303/2013; DECISIONE C(2015/928) - QUOTA REGIONE	0,00	354.677,59	0,00	0,00	0,00	354.677,59	0,00
	COFINANZIAMENTO NAZIONALE		U22072	CONTRIBUTI ALLE AZIENDE PER IL TRASPORTO PUBBLICO LOCALE PER LO SVILUPPO DI INFRASTRUTTURE NECESSARIE ALL'UTILIZZO DEI MEZZI A BASSO IMPATTO AMBIENTALE E PER IL RINNOVO DI MATERIALE ROTABILE (ASSE 4, ATTIVITA' 4.6.2 POR FESR 2014/2020: REG. CE 1303/2013; DECISIONE C(2015/928) - QUOTA REGIONE	0,00	557.142,86	0,00	0,00	0,00	557.142,86	0,00

Elenco analitico delle risorse vincolate rappresentate nel prospetto del risultato di amministrazione

Natura del vincolo	Capitolo Entrata	Descrizione	Capitolo Spesa	Descrizione	Risorse vincolate al 01/01/2015 (a)	Accertamenti esercizio 2015 (b)	Impegni esercizio 2015 (c)	Fondo pluriennale vincolato dell'esercizio 2015 (d)	Cancellazione dell'accertamento o eliminazione del vincolo (+) e cancellazione degli impegni (-) (e)	Risorse vincolate al 31/12/2015 (f)=(a)+(b)-(c)-(d)-(e)	Residui perenti mandati in preenzione negli esercizi precedenti e non ancora riscossi (h)
		COFINANZIAMENTO NAZIONALE	U22075	CONTRIBUTI ALLE AMMINISTRAZIONI LOCALI PER LA TUTELA, LA VALORIZZAZIONE E LA MESSA IN RETE DEL PATRIMONIO CULTURALE E LA VALORIZZAZIONE DELLE AREE DI ATTRAZIONE NATURALE DI RILEVANZA STRATEGICA (ASSE 5 - ATTIVITÀ 6.6.1 E 6.7.1 POR FESR 2014/2020 - REG. CE 1303/2013; DECISIONE C (2015) 928) - QUOTA REGIONE	0,00	2.100.000,00	0,00	0,00	0,00	2.100.000,00	0,00
		COFINANZIAMENTO NAZIONALE	U22078	SPESA PER IL SOSTEGNO ALLA FRUIZIONE INTEGRATA DELLE RISORSE CULTURALI E NATURALI E ALLA PROMOZIONE DI DESTINAZIONI TURISTICHE MEDIANTE PRESTAZIONI PROFESSIONALI E SPECIALISTICHE (ASSE 5 - ATTIVITÀ 6.8.3 POR FESR 2014/2020 - REG. CE 1303/2013; DECISIONE C (2015) 928) - QUOTA REGIONE	0,00	150.000,00	0,00	0,00	0,00	150.000,00	0,00
		COFINANZIAMENTO NAZIONALE	U22081	CONTRIBUTI ALLE AMMINISTRAZIONI LOCALI PER LA DIFFUSIONE DELLA CONOSCENZA E LA FRUIZIONE DEL PATRIMONIO ARTISTICO, CULTURALE ED AMBIENTALE E PER LA TUTELA, VALORIZZAZIONE E MESSA IN RETE DEL PATRIMONIO CULTURALE E PER IL SOSTEGNO ALLA FRUIZIONE INTEGRATA DELLE RISORSE CULTURALI E NATURALI E ALLA PROMOZIONE DI DESTINAZIONI TURISTICHE (ASSE 5 - ATTIVITÀ 6.6.2, 6.7.1, 6.7.2 E 6.8.3 POR FESR 2014/2020 - REG. CE 1303/2013; DECISIONE C (2015) 928) - QUOTA REGIONE	0,00	505.077,29	0,00	0,00	0,00	505.077,29	0,00
		COFINANZIAMENTO NAZIONALE	U22084	CONTRIBUTI ALLE AMMINISTRAZIONI LOCALI PER IL SUPPORTO AI PROCESSI DI DIFFUSIONE DELLE COMPETENZE ICT (ASSE 6 ATTIVITÀ 6.7.1, 6.7.2 E ATTIVITÀ 2.3.1 POR FESR 2014/2020 - REG. CE 1303/2013; DECISIONE C (2015) 928) - QUOTA REGIONE	0,00	750.000,00	0,00	0,00	0,00	750.000,00	0,00
		COFINANZIAMENTO NAZIONALE	U22087	CONTRIBUTI ALLE AMMINISTRAZIONI LOCALI PER INTERVENTI DI SUPPORTO AI PROCESSI DI DIFFUSIONE DELLE COMPETENZE ICT (ASSE 6, ATTIVITÀ 6.7.1, 6.7.2 E ATTIVITÀ 2.3.1 POR FESR 2014/2020 - REG. CE 1303/2013; DECISIONE C (2015) 928) - QUOTA REGIONE	0,00	1.500.000,00	0,00	0,00	0,00	1.500.000,00	0,00
		COFINANZIAMENTO NAZIONALE	U22090	SPESA PER LA GESTIONE DEI FONDI DI CUI AGU ASSI 1, 3 E 4 (ASSE 7 POR FESR 2014/2020 - REG. CE 1303/2013; DECISIONE C (2015) 928) - QUOTA REGIONE	0,00	105.000,00	0,00	0,00	0,00	105.000,00	0,00
		COFINANZIAMENTO NAZIONALE	U22093	SPESA PER L'ATTUAZIONE DELLE ATTIVITÀ DI ASSISTENZA TECNICA AL POR FESR 2014/2020 - MEDIANTE PRESTAZIONI PROFESSIONALI E SPECIALISTICHE (ASSE 7 POR FESR 2014/2020 - REG. CE 1303/2013; DECISIONE C (2015) 928) - QUOTA REGIONE	0,00	180.000,00	139.436,18	30.415,46	0,00	10.148,36	0,00



Elenco analitico delle risorse vincolate rappresentate nel prospetto del risultato di amministrazione

Natura del vincolo	Capitolo Entrata	Descrizione	Capitolo Spesa	Descrizione	Risorse vincolate al 01/01/2015 (a)	Accertamenti esercizio 2015 (b)	Impegni esercizio 2015 (c)	Fondo pluriennale vincolato dell'esercizio 2015 (d)	Cancellazione dell'accertamento o eliminazione del vincolo (+) e cancellazione degli impegni (-) (e)	Risorse vincolate al 31/12/2015 (f)=(a)+(b)-(c)-(d)-(e)	Residui perenti mandati in prelievo negli esercizi precedenti e non ancora riscossi (h)
		COFINANZIAMENTO NAZIONALE	U22096	SPESA PER L'ATTUAZIONE DELLE ATTIVITA' DI ASSISTENZA TECNICA AL POR FESR 2014/2020, MEDIANTE COLLABORAZIONI COORDINATE E A PROGETTO (ASSE 7 POR FESR 2014/2020: REG. CE 1303/2013; DECISIONE C (2015) 928) - QUOTA REGIONE	0,00	45.000,00	0,00	0,00	0,00	45.000,00	0,00
		COFINANZIAMENTO NAZIONALE	U22099	SPESA DI RAPPRESENTANZA, ORGANIZZAZIONE EVENTI, PUBBLICITA' E SERVIZI PER TRASFERITA PER L'ATTUAZIONE DELLE ATTIVITA' DI ASSISTENZA TECNICA AL POR FESR 2014/2020 (ASSE 7 POR FESR 2014/2020: REG. CE 1303/2013; DECISIONE C (2015) 928)	0,00	45.000,00	6.337,89	4.377,39	0,00	34.284,92	0,00
		COFINANZIAMENTO NAZIONALE	U22102	SPESA PER L'ACQUISIZIONE DI SERVIZI AI FINI DELL'ATTUAZIONE DELL'ASSISTENZA TECNICA AL POR FESR 2014/2020 (ASSE 7 POR FESR 2014/2020: REG. CE 1303/2013; DECISIONE C (2015) 928) - QUOTA REGIONE	0,00	60.000,00	0,00	0,00	0,00	60.000,00	0,00
		COFINANZIAMENTO NAZIONALE	U22105	SPESA PER SERVIZI INFORMATICI AI FINI DELL'ATTUAZIONE DELL'ASSISTENZA TECNICA AL POR FESR 2014/2020 (ASSE 7 POR FESR 2014/2020: REG. CE 1303/2013; DECISIONE C (2015) 928) - QUOTA REGIONE	0,00	75.000,00	0,00	0,00	0,00	75.000,00	0,00
		COFINANZIAMENTO NAZIONALE	U22108	SPESA PER L'UTILIZZO DI BENI DI TERZI AI FINI DELL'ATTUAZIONE DELL'ASSISTENZA TECNICA AL POR FESR 2014/2020 (ASSE 7 POR FESR 2014/2020: REG. CE 1303/2013; DECISIONE C(2015)928) - QUOTA REGIONE	0,00	45.000,00	0,00	0,00	0,00	45.000,00	0,00
		COFINANZIAMENTO NAZIONALE	U22111	SPESA PER UTENZE E CANONI AI FINI DELL'ATTUAZIONE DELL'ASSISTENZA TECNICA AL POR FESR 2014/2021 (ASSE 7 POR FESR 2014/2020: REG. CE 1303/2013; DECISIONE C (2015) 928) - QUOTA REGIONE	0,00	45.000,00	0,00	0,00	0,00	45.000,00	0,00
		COFINANZIAMENTO NAZIONALE	U22114	SPESA PER CONSULENZE AI FINI DELL'ATTUAZIONE DELL'ASSISTENZA TECNICA AL POR FESR 2014/2020 (ASSE 7 POR FESR 2014/2020: REG. CE 1303/2013; DECISIONE C(2015)928) - QUOTA REGIONE	0,00	30.000,00	1.500,00	0,00	0,00	28.500,00	0,00
		COFINANZIAMENTO NAZIONALE	U22117	SPESA PER L'ACQUISIZIONE DI ALTRI BENI DI CONSUMO AI FINI DELL'ATTUAZIONE DELL'ASSISTENZA TECNICA AL POR FESR 2014/2020 (ASSE 7 POR FESR 2014/2020: REG. CE 1303/2013; DECISIONE C(2015)928) - QUOTA REGIONE	0,00	19.812,31	0,00	0,00	0,00	19.812,31	0,00
		COFINANZIAMENTO NAZIONALE	U23102	CONTRIBUTI A IMPRESE SINGOLE O ASSOCIATE E A CONSORZI O SOC/CONSORZII PER LA CREAZIONE E LO SVILUPPO DI LABORATORI DI RICERCA NELL'AMBITO DEI DISTRETTI PRODUTTIVI (ART.1, COMMA 860 DELLA L.27 DICEMBRE 2006 N.296, D.M. 28 DICEMBRE 2007, D.M. 7 MAGGIO 2010) - COFINANZIAMENTO REGIONALE	0,00	0,00	0,00	0,00	-114.279,92	114.279,92	0,00

Elenco analitico delle risorse vincolate rappresentate nel prospetto del risultato di amministrazione

Natura del vincolo	Capitolo Entrata	Descrizione	Capitolo Spesa	Descrizione	Risorse vincolate al 01/01/2015 (a)	Accertamenti esercizio 2015 (b)	Impegni esercizio 2015 (c)	Fondo pluriennale vincolato 2015 (d)	Cancellazione dell'accertamento o eliminazione del vincolo (+) e cancellazione degli impegni (-) (e)	Risorse vincolate al 31/12/2015 (f)=(a)+(b)-(c)+(d)-(e)	Residui perenti mandati in pertinenza negli esercizi precedenti e non ancora rescritti (h)
	COFINANZIAMENTO NAZIONALE		U23348	CONTRIBUTI A IMPRESE, CONSORZI DI IMPRESE E SOCIETA' CONSORTILI GESTORI DI INCUBATORI PER IL SUPPORTO ALLO SVILUPPO DI IMPRESE AD ALTO CONTENUTO TECNOLOGICO COSTITUITE DA GIOVANI IMPRENDITORI. NELL'AMBITO DEL PROGETTO "PROTAGONISTI DELLA SOCIETA' DELLA CONOSCENZA" DI CUI ALL'ACCORDO DI PROGRAMMA QUADRO IN MATERIA DI POLITICHE GIOVANI GEO- GIOVANI EVOLUTI E CONSAPREVOLI (ACCORDO TRA IL MINISTERO DELLO SVILUPPO ECONOMICO, LA PRESIDENZA DEL CONSIGLIO DEI MINISTRI - DIPARTIMENTO PER LE POLITICHE GIOVANI E LE ATTIVITA' SPORTIVE - E LA REGIONE EMILIA-ROMAGNA DELL'11 DICEMBRE 2007)	104.599,87	0,00	0,00	0,00	-82.375,37	186.975,24	0,00
	COFINANZIAMENTO NAZIONALE		U23351	CONTRIBUTI A FAVORE DI ASSOCIAZIONI PER L'INTERVENTO "SOSTEGNO ALLA CREAZIONE DI IMPRESA NEL SETTORE DELL'ARTIGIANATO ARTISTICO" DI CUI ALL'ACCORDO IN MATERIA DI POLITICHE GIOVANI - GEO 2 - GIOVANI EVOLUTI E CONSAPREVOLI (ART. 19, COMMA 2, D.L. 223/2006 CONVERTITO CON MODIFICAZIONI IN LEGGE 248/2006; ACCORDO TRA LA PRESIDENZA DEL CONSIGLIO DEI MINISTRI - DIPARTIMENTO DELLA GIOVENTU' E LA REGIONE EMILIA - ROMAGNA DEL 28 OTTOBRE 2011)	22.026,31	0,00	0,00	0,00	0,00	22.026,31	0,00
	COFINANZIAMENTO NAZIONALE		U23444	SPESA RISULTANTI DALL'ATTUAZIONE DELLE PROCEDURE ATTIVATE PER LA GESTIONE DELLA MISURA 1.5 DELL'ASSE 1 DEL DOCUMENTO UNICO DI PROGRAMMAZIONE OBIETTIVO 2 - 2000/2006 (L. 16 APRILE 1987 N. 183, REGG. CE N. 2081/93 E 1280/99 DECISIONE N. C/2001/2797 DEL 14 NOVEMBRE 2001)	480.000,00	0,00	0,00	0,00	0,00	480.000,00	0,00
	COFINANZIAMENTO NAZIONALE		U25543	CONTRIBUTI A FAVORE DI IMPRESE PER LA RISTRUTTURAZIONE O REALIZZAZIONE DI OPERE INERENTI L'ATTUAZIONE DEL PROGETTO "TURISMO CONGRESSUALE FIERISTICO IN EMILIA ROMAGNA: LO SVILUPPO DI UN POLO DI ECCELLENZA IN ITALIA". COFINANZIAMENTO REGIONALE (COMMA 1228 ART. 1, L. 27 DICEMBRE 2006, N.296)	76.999,23	0,00	0,00	0,00	-34.176,97	111.176,20	0,00
	COFINANZIAMENTO NAZIONALE		U25610	CONTRIBUTI A FAVORE DI IMPRESE PER L'ATTUAZIONE DEL PROGETTO "TURISMO CONGRESSUALE FIERISTICO IN EMILIA-ROMAGNA: LO SVILUPPO DI UN POLO DI ECCELLENZA IN ITALIA". COFINANZIAMENTO REGIONALE (COMMA 1228 ART. 1, L. 27 DICEMBRE 2006, N. 296)	4.356,82	0,00	0,00	0,00	-23.054,83	27.411,65	0,00

Elenco analitico delle risorse vincolate rappresentate nel prospetto del risultato di amministrazione

Natura del vincolo	Capitolo Entrata	Descrizione	Capitolo Spesa	Descrizione	Risorse vincolate al 01/01/2015 (a)	Accertamenti esercizio 2015 (b)	Impegni esercizio 2015 (c)	Fondo pluriennale vincolato 2015 (d)	Cancellazione dell'accertamento o eliminazione del vincolo (+) e cancellazione degli impegni (-) (e)	Risorse vincolate al 31/12/2015 (f)=(a)+(b)-(c)-(d)-(e)	Residui perenti mandati in preenzione negli esercizi precedenti e non ancora riscossi (h)
	COFINANZIAMENTO NAZIONALE		U25675	SPESA PER LA REALIZZAZIONE DI INTERVENTI A CARATTERE LOCALE E INTERREGIONALE PER L'ATTUAZIONE DEI PROGETTI DI SVILUPPO TURISTICO DA ATTUARSI SIA DIRETTAMENTE CHE IN COLLABORAZIONE CON SOGGETTI ESTERNI PUBBLICI O PRIVATI. COFINANZIAMENTO REGIONALE (ART. 5, COMMA 5, L. 29 MARZO 2001, N. 135 ABROGATA; ART. 5, D.P.R. 24 LUGLIO 2007, N. 159)	135.838,00	0,00	0,00	0,00	0,00	135.838,00	0,00
	COFINANZIAMENTO NAZIONALE		U23116	CONTRIBUTI IN CONTO CAPITALE A F.E.L.L. PER LA REALIZZAZIONE DI INTERVENTI VOLTI ALLA ATTUAZIONE DEL PROGRAMMA SOLARE-TERMICO (O.D. 972/2001/SIARDEC DEL 21 DICEMBRE 2001) - QUOTA REGIONALE	0,00	0,00	0,00	0,00	0,00	0,00	405.286,33
	COFINANZIAMENTO NAZIONALE		U36740	INTERVENTI PER L'ATTUAZIONE DEL PROGRAMMA COMUNITARIO INTERREG III A TRASFRONTALIERO ALL'AUTORITA' DI PAGAMENTO DELLE QUOTE DI COFINANZIAMENTO REGIONALE (DEC. C/2002/4627 DEL 24/12/2002; COMPLETAMENTO DI PROGRAMMA APPROVATO A TIRANA IL 25 MAGGIO 2004).	231.699,56	0,00	0,00	0,00	0,00	231.699,56	0,00
	COFINANZIAMENTO NAZIONALE		U38207	SPESA PER L'ACQUISIZIONE DI SERVIZI PER L'ATTUAZIONE DEL PROGETTO EUROPEO DENOMINATO "AGREE -COASTAL LAGOON LONG TERM MANAGEMENT" NELL'AMBITO DEL PROGRAMMA COMUNITARIO LIFE+2013 (REG. (CE) 614/2007; CONTRATTO N. LIFE13 NAT/IT/000115 DEL 5 GIUGNO 2014)*. QUOTA REGIONALE	0,00	44.755,00	0,00	0,00	0,00	44.755,00	0,00
	COFINANZIAMENTO NAZIONALE		U38209	SPESA PER SERVIZI DI LAVORO FLESSIBILE PER L'ATTUAZIONE DEL PROGETTO EUROPEO DENOMINATO "AGREE -COASTAL LAGOON LONG TERM MANAGEMENT" NELL'AMBITO DEL PROGRAMMA COMUNITARIO LIFE+2013 (REG. (CE) 614/2007; CONTRATTO N. LIFE13 NAT/IT/000115 DEL 5 GIUGNO 2014 - QUOTA REGIONALE	0,00	7.500,00	0,00	0,00	0,00	7.500,00	0,00
	COFINANZIAMENTO NAZIONALE		U38223	SPESA PER LAVORO FLESSIBILE PER L'ATTUAZIONE DEL PROGETTO EUROPEO DENOMINATO ADRI - PLAN (ADRIATIC IONIAN MARITIME SPATIAL PLANNING). CONTRATTO N.MARE/2012/25 (S12.666717) DEL 10 DICEMBRE 2013 - QUOTA REGIONALE	1.559,14	0,00	0,00	0,00	0,00	1.559,14	0,00

Elenco analitico delle risorse vincolate rappresentate nel prospetto del risultato di amministrazione

Natura del vincolo	Capitolo Entrata	Descrizione	Capitolo Spesa	Descrizione	Risorse vincolate al 01/01/2015 (a)	Accertamenti esercizio 2015 (b)	Impegni esercizio 2015 (c)	Fondo pluriennale vincolato dell'esercizio 2015 (d)	Cancellazione dell'accertamento o eliminazione del vincolo (+) e cancellazione degli impegni (-) (e)	Risorse vincolate al 31/12/2015 (f)=(a)+(b)-(c)-(d)-(e)	Residui perenti mandati in preazione negli esercizi precedenti e non ancora riscossi (h)
<b>COFINANZIAMENTO NAZIONALE</b>											
	U3827	SPESA PER L'ACQUISIZIONE DI SERVIZI PER L'ATTUAZIONE DEL PROGETTO EUROPEO DENOMINATO LIFE RINASCITA NATURALISTIC RESTORATION FOR THE INTEGRATED HYDRAULIC-ENVIRONMENTAL SUSTAINABILITY OF THE EMILIAN CANALS*, NELL'AMBITO DEL PROGRAMMA LIFE + ENVIRONMENT POLITY AND GOVERNANCE (REG. (CE) N.614/2007, CONVENZIONE DI SOVVENZIONE N. LIFE13 ENV/IT/000169 DEL 18 LUGLIO 2014 - QUOTA REGIONALE			72.499,60	0,00	0,00	0,00	0,00	72.499,60	0,00
<b>COFINANZIAMENTO NAZIONALE</b>											
	U3829	SPESA PER L'ACQUISIZIONE DI BENI PER L'ATTUAZIONE DEL PROGETTO EUROPEO DENOMINATO LIFE RINASCITA NATURALISTIC RESTORATION FOR THE INTEGRATED HYDRAULIC-ENVIRONMENTAL SUSTAINABILITY OF THE EMILIAN CANALS*, NELL'AMBITO DEL PROGRAMMA LIFE + ENVIRONMENT POLITY AND GOVERNANCE (REG. (CE) N.614/2007, CONVENZIONE DI SOVVENZIONE N. LIFE13 ENV/IT/000169 DEL 18 LUGLIO 2014 - QUOTA REGIONALE			36.907,51	0,00	0,00	0,00	0,00	36.907,51	0,00
<b>COFINANZIAMENTO NAZIONALE</b>											
	U38231	SPESA PER LAVORO FLESSIBILE PER L'ATTUAZIONE DEL PROGETTO EUROPEO DENOMINATO LIFE RINASCITA NATURALISTIC RESTORATION FOR THE INTEGRATED HYDRAULIC-ENVIRONMENTAL SUSTAINABILITY OF THE EMILIAN CANALS*, NELL'AMBITO DEL PROGRAMMA LIFE + ENVIRONMENT POLITY AND GOVERNANCE (REG. (CE) N.614/2007, CONVENZIONE DI SOVVENZIONE N. LIFE13 ENV/IT/000169 DEL 18 LUGLIO 2014 - QUOTA REGIONALE			12.648,22	0,00	0,00	0,00	0,00	12.648,22	0,00
<b>COFINANZIAMENTO NAZIONALE</b>											
	U38408	SPESA PER LA REALIZZAZIONE DI OPERE ED INTERVENTI DI RIQUALIFICAZIONE AMBIENTALE E DI BONIFICA MONTANA PREVISTI NEL PROGETTO "LIFE RI - RIQUALIFICAZIONE INTEGRATA IDRAULICO-AMBIENTALE DEI RI APPARTENENTI ALLA FASCA PEDEMONTANA DELL'EMILIA-ROMAGNA", NELL'AMBITO DEL PROGRAMMA COMUNITARIO LIFE PLUS ENVIRONMENT POLITY AND GOVERNANCE (REG. (CE) N.614/2007, CONVENZIONE N. LIFE11 ENV/IT/243 DEL 26 SETTEMBRE 2012) - QUOTA REGIONALE			19.893,50	0,00	16.773,72	0,00	0,00	3.119,78	0,00
<b>COFINANZIAMENTO NAZIONALE</b>											
	U58087	SPESA PER L'ATTUAZIONE DEL PROGETTO "LOCAL PASS" - PROGRAMMA "PREVENZIONE E INFORMAZIONE IN MATERIA DI DROGA" (GRANT AGREEMENT JUST2012/2DPIP/AG3600 DEL 07 DICEMBRE 2012) - QUOTA REGIONALE			3.385,04	0,00	0,00	0,00	-0,01	3.385,05	0,00

Elenco analitico delle risorse vincolate rappresentate nel prospetto del risultato di amministrazione

Natura del vincolo	Capitolo Entrata	Descrizione	Capitolo Spesa	Descrizione	Risorse vincolate al 01/01/2015 (a)	Accertamenti esercizio 2015 (b)	Impegni esercizio 2015 (c)	Fondo pluriennale vincolato dell'esercizio 2015 (d)	Cancellazione dell'accertamento o eliminazione del vincolo (+) e cancellazione degli impegni (-) (e)	Risorse vincolate al 31/12/2015 (f)=(a)+(b)-(c)-(d)-(e)	Residui perenti mandati in prelievo negli esercizi precedenti e non ancora riscossi (h)
	COFINANZIAMENTO NAZIONALE		U58113	SPESA PER CONSULENZE PER L'ATTUAZIONE DEL PROGETTO "REFERENCE SITES NETWORK FOR PREVENTION AND CARE OF FRAILTY AND CHRONIC CONDITIONS IN COMMUNITY DWELLING PERSONS OF EU COUNTRIES (SUNFRAL)" NELL'AMBITO DEL TERZO PROGRAMMA DELL'UNIONE EUROPEA PER LA SALUTE 2014-2020 (REGOLAMENTO (UE) N. 282/14: CONTRATTO N. 664291 DEL 15/04/2015) - QUOTA REGIONALE	0,00	16.363,63	9.000,00	0,00	0,00	7.363,63	0,00
	COFINANZIAMENTO NAZIONALE		U58113	SPESA PER PRESTAZIONI PROFESSIONALI E SPECIALISTICHE PER L'ATTUAZIONE DEL PROGETTO "REFERENCE SITES NETWORK FOR PREVENTION AND CARE OF FRAILTY AND CHRONIC CONDITIONS IN COMMUNITY DWELLING PERSONS OF EU COUNTRIES (SUNFRAL)" NELL'AMBITO DEL TERZO PROGRAMMA DELL'UNIONE EUROPEA PER LA SALUTE 2014-2020 (REGOLAMENTO (UE) N. 282/14: CONTRATTO N. 664291 DEL 15/04/2015) - QUOTA REGIONALE	0,00	2.925,60	0,00	0,00	0,00	2.925,60	0,00
	COFINANZIAMENTO NAZIONALE		U68277	CONTRIBUTI ALLE AMMINISTRAZIONI PUBBLICHE PER L'ATTUAZIONE DI PROGETTI INDIVIDUALIZZATI DI ASSISTENZA E PROGRAMMI DI PROTEZIONE SOCIALE NELL'AMBITO DEL PROGETTO REGIONALE "OLTRE LA STRADA" (ART.13, L. 11 AGOSTO 2003, N.228, D.P.R. N.237/2005; ART.18, D.LGS. 286/98 E D.P.R. N.394/99) - QUOTA REGIONALE	204,35	126.094,96	124.085,72	0,00	0,00	2.213,59	0,00
	COFINANZIAMENTO NAZIONALE		U68378	SPESA PER L'ATTUAZIONE DEL PROGETTO "ROMA MATRIX" NELL'AMBITO DEL PROGRAMMA DIRITTI FONDAMENTALI E CITTADINANZA (CONVENZIONE JUST/2012/JFRA/CAG/2624 DEL 13/12/2012) - QUOTA REGIONALE	152,67	3.771,83	3.168,74	0,00	-3.608,48	4.364,24	0,00
	COFINANZIAMENTO NAZIONALE		U68382	SPESA PER L'ATTUAZIONE DEL PROGETTO "COMMUNITY PREVENTION AND EARLY PREVENTION" NELL'AMBITO DEL PROGRAMMA "PREVENTION CRIME" (CONTRATTO HOME/2011/SEC/AG/400002514 DEL 13 DICEMBRE 2012) - QUOTA REGIONALE	4.225,19	0,00	0,00	0,00	0,00	4.225,19	0,00
	COFINANZIAMENTO NAZIONALE		U75578	INTERVENTI PER L'ATTUAZIONE DEL PROGRAMMA DI INIZIATIVA COMUNITARIA PER LA LOTTA CONTRO LE DISCRIMINAZIONI E LE DISUGUAGLIANZE IN RELAZIONE AL MERCATO DEL LAVORO - EQUAL (L.R. 24 LUGLIO 1979, N.19 E SUCCESSIVE MODIFICHE ABROGATA: L.R. 25 NOVEMBRE 1996, N.45 ABROGATA: L.R. 27 LUGLIO 1998, N.25 ABROGATA: L.R. 30 GIUGNO 2003, N.12 E L.R. 1 AGOSTO 2005, N.17) - QUOTA REGIONALE	0,00	0,00	0,00	0,00	0,00	0,00	46.782,25

Elenco analitico delle risorse vincolate rappresentate nel prospetto del risultato di amministrazione

Natura del vincolo	Capitolo Entrata	Descrizione	Capitolo Spesa	Descrizione	Risorse vincolate al 01/01/2015 (a)	Accertamenti esercizio 2015 (b)	Impegni esercizio 2015 (c)	Fondo pluriennale vincolato dell'esercizio 2015 (d)	Cancellazione dell'accertamento o eliminazione del vincolo (+) e cancellazione degli impegni (-) (e)	Risorse vincolate al 31/12/2015 (f)=(a)+(b)-(c)-(d)-(e)	Residui perenti mandati in preenzione negli esercizi precedenti e non ancora riscossi (h)
<b>COFINANZIAMENTO NAZIONALE</b>											
	U7599	ASSEGNAZIONE AGLI ENTI DELLE AMMINISTRAZIONI LOCALI PER INTERVENTI FINALIZZATI ALLA CRESCITA E OCCUPAZIONE. (OBIETTIVO "INVESTIMENTI A FAVORE DELLA CRESCITA E OCCUPAZIONE" - PROGRAMMA OPERATIVO REGIONALE 2014/2020 (L.R. 30 GIUGNO 2003, N.12, L.R. 1 AGOSTO 2005, N. 17, DEC. C(2014) 9750 DEL 12 DICEMBRE 2014) - QUOTA REGIONE			0,00	4.500.000,00	0,00	0,00	0,00	4.500.000,00	0,00
<b>COFINANZIAMENTO NAZIONALE</b>											
	U7560	ASSEGNAZIONE ALLE FAMIGLIE PER VOUCHER INCENTIVI E AZIONI FINALIZZATE ALLA CRESCITA E ALL'OCCUPAZIONE (OBIETTIVO "INVESTIMENTI A FAVORE DELLA CRESCITA E OCCUPAZIONE" - PROGRAMMA OPERATIVO REGIONALE 2014/2020 (L.R. 30 GIUGNO 2003, N.12, L.R. 1 AGOSTO 2005, N. 17, DEC. C(2014) 9750 DEL 12 DICEMBRE 2014) - QUOTA REGIONE			0,00	150.000,00	0,00	0,00	0,00	150.000,00	0,00
<b>COFINANZIAMENTO NAZIONALE</b>											
	U75601	ASSEGNAZIONE ALLE AUTONOMIE SCOLASTICHE PER AZIONI VOLTE ALLA CRESCITA E ALL'OCCUPAZIONE. (OBIETTIVO "INVESTIMENTI A FAVORE DELLA CRESCITA E OCCUPAZIONE" - PROGRAMMA OPERATIVO REGIONALE 2014/2020 (L.R. 30 GIUGNO 2003, N. 12, L.R. 1 AGOSTO 2005, N. 17, DEC. C(2014) 9750 DEL 12 DICEMBRE 2014) - QUOTA REGIONE			0,00	75.000,00	0,00	0,00	0,00	75.000,00	0,00
<b>COFINANZIAMENTO NAZIONALE</b>											
	U75602	ASSEGNAZIONE AGLI ENTI DI FORMAZIONE, ISTITUZIONI E ASSOCIAZIONI SENZA FINI DI LUCRO PER LA REALIZZAZIONE DI AZIONI VOLTE ALLA CRESCITA E L'OCCUPAZIONE (OBIETTIVO "INVESTIMENTI A FAVORE DELLA CRESCITA E OCCUPAZIONE" - PROGRAMMA OPERATIVO REGIONALE 2014/2020 (L.R. 30 GIUGNO 2003, N.12, L.R. 1 AGOSTO 2005, N. 17, DEC. C(2014) 9750 DEL 12 DICEMBRE 2014) - QUOTA REGIONE			0,00	3.150.000,00	1.092.869,39	912,75	0,00	2.056.217,86	0,00
<b>COFINANZIAMENTO NAZIONALE</b>											
	U75603	ASSEGNAZIONE ALLE IMPRESE PER LA REALIZZAZIONE DI AZIONI VOLTE ALLA CRESCITA E L'OCCUPAZIONE. (OBIETTIVO "INVESTIMENTI A FAVORE DELLA CRESCITA E OCCUPAZIONE" - PROGRAMMA OPERATIVO REGIONALE 2014/2020 (L.R. 30 GIUGNO 2003, N.12, L.R. 1 AGOSTO 2005, N. 17, DEC. C(2014) 9750 DEL 12 DICEMBRE 2014) - QUOTA REGIONE			0,00	3.454.305,00	699.994,87	3.395,97	0,00	2.750.924,16	0,00

Elenco analitico delle risorse vincolate rappresentate nel prospetto del risultato di amministrazione

Natura del vincolo	Capitolo Entrata	Descrizione	Capitolo Spesa	Descrizione	Risorse vincolate al 01/01/2015 (a)	Accertamenti esercizio 2015 (b)	Impegni esercizio 2015 (c)	Fondo pluriennale vincolato dell'esercizio 2015 (d)	Cancellazione dell'accertamento o eliminazione del vincolo (+) e cancellazione degli impegni (-) (e)	Risorse vincolate al 31/12/2015 (f)=(a)+(b)-(c)-(d)+(e)	Residui perenti mandati in prelievo negli esercizi precedenti e non ancora riscossi (h)
		COFINANZIAMENTO NAZIONALE	U75604	SPESA PER ACQUISIZIONE DI SERVIZI DI RAPPRESENTANZA, ORGANIZZAZIONE EVENTI, PUBBLICITA' E SERVIZI PER TRASFERITA CONNESSI ALLE AZIONI PREVISTE DAL PROGRAMMA OPERATIVO 2014/2020 (OBIETTIVO "INVESTIMENTI A FAVORE DELLA CRESCITA E OCCUPAZIONE" - PROGRAMMA OPERATIVO REGIONALE 2014/2020 (L.R. 30 GIUGNO 2003, N.12; L.R. 1 AGOSTO 2005, N.17; DEC. C/2014) 9750 DEL 12 DICEMBRE 2014) - QUOTA REGIONE	0,00	177.600,00	2.833,93	0,00	0,00	174.766,07	0,00
		COFINANZIAMENTO NAZIONALE	U75605	SPESA PER PRESTAZIONI PROFESSIONALI E SPECIALISTICHE CONNESSE ALLE AZIONI PREVISTE DAL PROGRAMMA OPERATIVO 2014/2020 (OBIETTIVO "INVESTIMENTI A FAVORE DELLA CRESCITA E OCCUPAZIONE" - PROGRAMMA OPERATIVO REGIONALE 2014/2020 (L.R. 30 GIUGNO 2003, N.12; L.R. 1 AGOSTO 2005, N.17; DEC. C/2014) 9750 DEL 12 DICEMBRE 2014) - QUOTA REGIONE	0,00	300.000,00	73.402,78	0,00	0,00	226.597,22	0,00
		COFINANZIAMENTO NAZIONALE	U75606	SPESA PER SERVIZI INFORMATICI CONNESSI ALLE ATTIVITA' AZIONI PREVISTE DAL PROGRAMMA OPERATIVO 2014/2020 (OBIETTIVO "INVESTIMENTI A FAVORE DELLA CRESCITA E OCCUPAZIONE" - PROGRAMMA OPERATIVO REGIONALE 2014/2020 (L.R. 30 GIUGNO 2003, N.12; L.R. 1 AGOSTO 2005, N.17; DEC. C/2014) 9750 DEL 12 DICEMBRE 2014) - QUOTA REGIONE	0,00	450.000,00	0,00	0,00	0,00	450.000,00	0,00
		COFINANZIAMENTO NAZIONALE	U78334	SPESA RAPPRESENTANZA ORGANIZZAZIONE EVENTI PUBBLICITA' E SERVIZI PER TRASFERITA PER L'ATTUAZIONE DEL PROGETTO CONFLUPO "RESTORING CONNECTIVITY" IN PO RIVER BASIN OPENING MIGRATORY ROUTE FOR ACIPENSER NACCARILAND 10 FISH SPECIES IN ANNEX II* NELL'AMBITO DEL PROGRAMMA COMUNITARIO LIFE+ (REG. (CE) N. 614/2007; CONTRATTO N. LIFE11/NAT/IT/1188 DEL 30 OTTOBRE 2012) - QUOTA REGIONALE	0,00	12.375,00	0,00	0,00	0,00	12.375,00	0,00
		COFINANZIAMENTO NAZIONALE	U78354	SPESA PER PRESTAZIONI PROFESSIONALI E SPECIALISTICHE PER L'ATTUAZIONE DEL PROGETTO CONFLUPO "RESTORING CONNECTIVITY" IN PO RIVER BASIN OPENING MIGRATORY ROUTE FOR ACIPENSER NACCARILAND 10 FISH SPECIES IN ANNEX II* NELL'AMBITO DEL PROGRAMMA COMUNITARIO LIFE+ (REG. (CE) N. 614/2007; CONTRATTO N. LIFE11/NAT/IT/1188 DEL 30 OTTOBRE 2012) - QUOTA REGIONALE	10.891,50	9.733,50	0,00	0,00	0,00	20.625,00	0,00

Elenco analitico delle risorse vincolate rappresentate nel prospetto del risultato di amministrazione

Natura del vincolo	Capitolo Entrata	Descrizione	Capitolo Spesa	Descrizione	Risorse vincolate al 01/01/2015 (a)	Accertamenti esercizio 2015 (b)	Impegni esercizio 2015 (c)	Fondo pluriennale vincolato dell'esercizio 2015 (d)	Cancellazione dell'accertamento o eliminazione del vincolo (+) e cancellazione degli impegni (-) (e)	Risorse vincolate al 31/12/2015 (f)=(a)+(b)-(c)-(d)-(e)	Residui perenti mandati in prelievo negli esercizi precedenti e non ancora riscossi (h)
	COFINANZIAMENTO NAZIONALE		U78364	SPESA PER ALTRI BENI DI CONSUMO PER L'ATTUAZIONE DEL PROGETTO CLIMATE CHANGE-R "REDUCTION OF GREEN HOUSE GASES FROM AGRICULTURAL SYSTEM OF EMILIA-ROMAGNA" NELL'AMBITO DEL PROGRAMMA COMUNITARIO LIFE+ (REG. (CE) N. 614/2007; CONTRATTO N. LIFE12ENV/IT000404 DEL 27 AGOSTO 2013) - QUOTA REGIONALE	52.541,66	61.687,50	0,00	0,00	0,00	114.229,16	0,00
	COFINANZIAMENTO NAZIONALE		U78366	SPESA DI RAPPRESENTANZA ORGANIZZAZIONE EVENTI PUBBLICITA' E SERVIZI PER TRASFERITA PER L'ATTUAZIONE DEL PROGETTO HELP-SOL "HELPING ENHANCED SOIL FUNCTION AND ADAPTATION TO CLIMATE CHANGE BY SUSTAINABLE CONSERVATION AGRICULTURE TECHNIQUES" NELL'AMBITO DEL PROGRAMMA COMUNITARIO LIFE+ (REG. (CE) N. 614/2007; CONTRATTO N. LIFE12ENV/IT000578 DEL 22 LUGLIO 2013) - QUOTA REGIONALE	38.385,69	24.159,20	0,00	0,00	0,00	62.544,89	0,00
	COFINANZIAMENTO NAZIONALE		U78376	SPESA PER PRESTAZIONI PROFESSIONALI E SPECIALISTICHE PER L'ATTUAZIONE DEL PROGETTO CLIMATE CHANGE-R "REDUCTION OF GREEN HOUSE GASES FROM AGRICULTURAL SYSTEM OF EMILIA-ROMAGNA" NELL'AMBITO DEL PROGRAMMA COMUNITARIO LIFE+ (REG. (CE) N. 614/2007; CONTRATTO N. LIFE12ENV/IT000404 DEL 27 AGOSTO 2013) - QUOTA REGIONALE	9.650,54	0,00	9.633,13	0,00	17,41	0,00	0,00
	COFINANZIAMENTO NAZIONALE		U78404	CONTRIBUTI IN CONTO CAPITALE A IMPRESE PRIVATE SINGOLE E ASSOCIATE PER INVESTIMENTI IN ACQUACOLTURA PESCA NELLE ACQUE INTERNE E TRASFORMAZIONE DEL PRODOTTO DELLA PESCA E DELL'ACQUACOLTURA - PROGRAMMA OPERATIVO FEP 2007/2013 - ASSE 2 (REG. (CE) 1198/2006; DECISIONE CE C/2007/6792) - QUOTA REGIONALE	88.795,46	13.805,15	102.600,61	0,00	0,00	0,00	0,00
	COFINANZIAMENTO NAZIONALE		U78410	SPESA PER L'ACQUISIZIONE DI BENI STRUMENTALI AI FINI DELL'ATTUAZIONE DEL PROGRAMMA OPERATIVO FEP 2007/2013 - ASSE 5 - ASSISTENZA TECNICA - (REG. (CE) 1198/2006; DECISIONE (CE) C/2007/6792) - QUOTA REGIONALE	363,36	0,00	0,00	0,00	363,36	0,00	0,00
	COFINANZIAMENTO NAZIONALE		U78435	SPESA DI RAPPRESENTANZA ORGANIZZAZIONE EVENTI PUBBLICITA' E SERVIZI PER TRASFERITA PER L'ATTUAZIONE DI INTERVENTI DI ASSISTENZA TECNICA PROGRAMMA OPERATIVO FEP 2007/2013 - ASSE 5 (REG. (CE) 1198/2006; DECISIONE (CE) C/2007/6792) - QUOTA REGIONALE	6.541,22	0,00	0,00	0,00	6.541,22	0,00	0,00



Elenco analitico delle risorse vincolate rappresentate nel prospetto del risultato di amministrazione

Natura del Capiblo vincolo	Entrata	Descrizione	Capiblo Spesa	Descrizione	Risorse vincolate al 01/01/2015 (a)	Accertamenti esercizio 2015 (b)	Impegni esercizio 2015 (c)	Fondo pluriennale vincolato dell'esercizio 2015 (d)	Cancellazione dell'accertamento o eliminazione del vincolo (+) e cancellazione degli impegni (-) (e)	Risorse vincolate al 31/12/2015 (f)=(a)+(b)-(c)-(d)+(e)	Residui perenti mandati in preazione negli esercizi precedenti e non ancora riscossi (h)	
E00003	AVANZO DI AMMINISTRAZIONE.	COFINANZIAMENTO NAZIONALE	U78446	CONTRIBUTI A IMPRESE SINGOLE E ASSOCIATE PER LA REALIZZAZIONE DELL'ASSE 3: MISURE DI INTERESSE COMUNE - PROGRAMMA OPERATIVO FEP 2007/2013 ASSE 3 (REG.(CE)1198/2006: DECISIONE(CE)C(2007/6792) - QUOTA REGIONALE	23.205,62	0,00	21.894,12	0,00	1.311,50	0,00	0,00	
		COFINANZIAMENTO NAZIONALE	U78458	CONTRIBUTI A ENTI DELLE AMMINISTRAZIONI LOCALI PER LA REALIZZAZIONE DELL'ASSE 3: MISURE DI INTERESSE COMUNE - PROGRAMMA OPERATIVO FEP 2007/2013 ASSE 3 (REG.(CE)1198/2006: DECISIONE(CE)C(2007/6792) - QUOTA REGIONALE	10.096,14	0,00	0,00	0,00	10.096,14	0,00	0,00	
		COFINANZIAMENTO NAZIONALE	U78518	CONTRIBUTI A RAPPRESENTANZA ORGANIZZAZIONE EVENTI, PUBBLICITA' E SERVIZI PER TRASFERITA PER LA REALIZZAZIONE DELL'ASSE 3: MISURE DI INTERESSE COMUNE - PROGRAMMA OPERATIVO FEP 2007/2013 ASSE 3 (REG.(CE)1198/2006: DECISIONE(CE)C(2007/6792) - QUOTA REGIONALE	16.768,00	0,00	0,00	0,00	16.768,00	0,00	0,00	
		COFINANZIAMENTO NAZIONALE	U78602	CONTRIBUTI A IMPRESE SINGOLE E ASSOCIATE PER LA REALIZZAZIONE DELL'ASSE 1 "ADEGUAMENTO DELLA FLOTTA DA PESCA COMUNITARIA" - PROGRAMMA OPERATIVO FEP 2007/2013 - ASSE 1 (REG. (CE) 1198/2006: DECISIONE (CE)C(2007/6792) - QUOTA REGIONALE	19.557,00	105.021,00	124.578,00	0,00	0,00	0,00	0,00	
		COFINANZIAMENTO NAZIONALE	U78612	TRASFERIMENTO ALLE PROVINCE DI FERRARA E DI RIMINI - QUALI CAPOFLA DEI GRUPPI DI AZIONE COSTIERA ATTUATORI PER LA REALIZZAZIONE DEGLI INTERVENTI DELL'ASSE 4: SVILUPPO SOSTENIBILE DELLE ZONE DI PESCA - PROGRAMMA OPERATIVO FEP 2007/2013 ASSE 4 (REG. (CE) 1198/2006: DECISIONE (CE)C(2007/6792) - QUOTA REGIONALE	82.100,01	31.439,33	113.539,34	0,00	0,00	0,00	0,00	
		Totale vincoli da trasferimenti										
		COFINANZIAMENTO NAZIONALE	U30640	CONTRIBUTI A EELL PER LA REALIZZAZIONE DI OPERE DI MANUTENZIONE, RESTAURO E RISANAMENTO CONSERVATIVO DI EDIFICI E LUOGHI DI INTERESSE STORICO (ART. 2, LETT. A), B), C), D), F), G), L), L.R. 15 LUGLIO 2002, N.16)	2.880.000,00	0,00	137.153,25	2.742.846,75	0,00	0,00	0,00	359.772,58
		COFINANZIAMENTO NAZIONALE	U30646	CONTRIBUTI A COMUNI PER L'ACQUISIZIONE DI OPERE INCONGRUE E REALIZZAZIONE DI INTERVENTI DI RIPRISTINO (ART. 11, COMMA 3, LETT. A) E B), L.R. 15 LUGLIO 2002, N.16)	1.500.000,00	0,00	0,00	1.385.000,00	-176.072,62	291.072,62	240.655,71	
		COFINANZIAMENTO NAZIONALE	U31110	CONTRIBUTI IN CONTO CAPITALE PER LA REALIZZAZIONE NEI PROGRAMMI DI RIQUALIFICAZIONE URBANA (ART. 8 COMMA 1-BIS, COMMA 2 LETT B) E COMMI 3 E 4 DELLA L.R. 3 LUGLIO 1998, N.19).	6.251.767,69	0,00	4.915.658,41	1.336.109,28	0,00	0,00	0,00	943.129,68
		Totale vincoli da trasferimenti										

Elenco analitico delle risorse vincolate rappresentate nel prospetto del risultato di amministrazione

Natura del vincolo	Capitolo Entrata	Descrizione	Capitolo Spesa	Descrizione	Risorse vincolate al 01/01/2015 (a)	Accertamenti esercizio 2015 (b)	Impegni esercizio 2015 (c)	Fondo pluriennale vincolato dell'esercizio 2015 (d)	Cancellazione dell'accertamento o eliminazione del vincolo (+) e cancellazione degli impegni (-) (e)	Risorse vincolate al 31/12/2015 (f)=(a)+(b)-(c)-(d)-(e)	Residui perenti mandati in prelievo negli esercizi precedenti e non ancora riscossi (h)
E00003	AVANZO DI AMMINISTRAZIONE.		U51708	ASSEGNAZIONI A FAVORE DELLE AZIENDE SANITARIE REGIONALI. A GARANZIA DELL'EQUILIBRIO ECONOMICO-FINANZIARIO E A FINANZIAMENTO DELLE PRESTAZIONI REGIONALI AGGIUNTIVE RISPETTO AI LIVELLI ESSENZIALI DI ASSISTENZA (EXTRA-LEA)	0,00	0,00	0,00	0,00	0,00	0,00	1.977.287,30
E00003	AVANZO DI AMMINISTRAZIONE.		U86355	FONDI ACCANTONATI DI RISORSE TRASFERITE ALLA REGIONE AVENTI DESTINAZIONE SPECIFICA	7.269.503,84	0,00	0,00	0,00	0,00	7.269.503,84	0,00
E00003	AVANZO DI AMMINISTRAZIONE.		U86357	FONDI ACCANTONATI DI RISORSE TRASFERITE ALLA REGIONE AVENTI DESTINAZIONE SPECIFICA MEZZI STATALI	84.986.325,76	0,00	0,00	0,00	0,00	84.986.325,76	0,00
E00003	AVANZO DI AMMINISTRAZIONE.		U86922	CONGUAGLI ALLO STATO. PER REGOLARIZZAZIONE DI FONDI - ALTRE PARTITE.	92.313.321,51	0,00	40.347.287,97	0,00	0,00	51.966.033,54	0,00
E00003	AVANZO DI AMMINISTRAZIONE.		U86940	REGOLARIZZAZIONE DI FONDI - ALTRE PARTITE.	258.557.034,22	0,00	0,00	0,00	0,00	258.557.034,22	0,00
E00003	AVANZO DI AMMINISTRAZIONE.		U86945	REGOLAZIONI DEBITORIE -PARTITE VARIE	54.557.889,94	0,00	0,00	0,00	0,00	54.557.889,94	0,00
E04605	INTROITI DERIVANTI DALLA QUOTA INTEGRATIVA PARI AL 10% DELL'OBBLAZIONE AI FINI DELLA DEFINIZIONE DEGLI ILECCITI EDILIZI (ART.31 L.R. 21 OTTOBRE 2004, N.23).		U30582	SPESA PER PREDISPOSIZIONE DI UN SISTEMA INFORMATIVO PER LA CONOSCENZA E LA VALUTAZIONE DELL'ABUSIVISMO EDILIZIO (ART.6, COMMA 2, LETT.A) E ART.31 DELLA L.R. 21 OTTOBRE 2004, N.23)	53.292,00	0,00	0,00	0,00	0,00	53.292,00	0,00
E04605	INTROITI DERIVANTI DALLA QUOTA INTEGRATIVA PARI AL 10% DELL'OBBLAZIONE AI FINI DELLA DEFINIZIONE DEGLI ILECCITI EDILIZI (ART.31 L.R. 21 OTTOBRE 2004, N.23).		U30584	SPESA PER IL RIMBORSO TOTALE O PARZIALE DELLE SOMME INDEBITAMENTE VERSATE A TITOLO DI QUOTA INTEGRATIVA DELL'OBBLAZIONE CORRISPOSTA AI FINI DELLA DEFINIZIONE DEGLI ILECCITI EDILIZI (ART.4+8IS, L.R. 21 OTTOBRE 2004, N.23)	31.285,79	0,00	26.165,62	0,00	0,00	5.120,17	0,00
E04605	INTROITI DERIVANTI DALLA QUOTA INTEGRATIVA PARI AL 10% DELL'OBBLAZIONE AI FINI DELLA DEFINIZIONE DEGLI ILECCITI EDILIZI (ART.31 L.R. 21 OTTOBRE 2004, N.23).			CONTRIBUTI AD EELL PER LA RIQUALIFICAZIONE DEI LUOGHI SOGGETTA INTERVENTI DI DEMOLIZIONE DI OPERE ABUSIVE (ART. 6, COMMA 2, LETT. E BIS) E ART. 31 DELLA L.R. 21 OTTOBRE 2004, N.23).	3.418.291,41	6.849,04	0,00	0,00	0,00	3.425.140,45	0,00
E48061	TRASFERIMENTO DAI COMUNI DELLA QUOTA DELLE SOMME DOVUTE DAI TITOLARI DI AUTORIZZAZIONI ALLESTRAZIONE DI MATERIALI DI CAVA E DI MINIERA (ART. 12 L.R. 18 LUGLIO 1991 N. 17; ART. 146 L.R. 21 APRILE 1999 N. 3)		U39402	SPESA IN CONTO CAPITALE PER L'ISTITUZIONE E LA REALIZZAZIONE DEL CANTASTO DELLE ATTIVITA' ESTRATTIVE. (ART. 28, L.R. 18 LUGLIO 1991, N.17)	126.240,89	103.547,79	0,00	0,00	0,00	229.788,68	24.100,01
E48062	ENTRATE DERIVANTI DA AUTORIZZAZIONI ALLESTRAZIONE DI MATERIALI PER INTERVENTI DI SISTEMAZIONE IDRAULICA E DI RINATURALIZZAZIONE DEI CORSI D'ACQUA IN AREE DEMANIALI (ARTT.2 E 12 L.R. 18 LUGLIO 1991 N. 17)		U39307	SPESA PER INTERVENTI PUBBLICI DI DIFESA E SISTEMAZIONE IDRAULICA E AMBIENTALE (ART.2, L.R. 13 MAGGIO 1993, N.23).	891.635,76	3.723,00	818.525,50	0,00	0,00	76.833,26	0,00

Elenco analitico delle risorse vincolate rappresentate nel prospetto del risultato di amministrazione

Natura del vincolo	Capitolo Entrata	Descrizione	Capitolo Spesa	Descrizione	Risorse vincolate al 01/01/2015 (a)	Accertamenti esercizio 2015 (b)	Impegni esercizio 2015 (c)	Fondo pluriennale vincolato dell'esercizio 2015 (d)	Cancellazione dell'accertamento o eliminazione del vincolo (+) e cancellazione degli impegni (-) (e)	Risorse vincolate al 31/12/2015 (f)=(a)+(b)-(c)-(d)+(e)	Residui perenti mandati in perenzione negli esercizi precedenti e non ancora riscossi (h)
E48062	ENTRATE DERIVANTI DA AUTORIZZAZIONI ALL'ESTRAZIONE DI MATERIALI PER INTERVENTI DI SISTEMAZIONE IDRAULICA E DI RINATURALIZZAZIONE DEI CORSI D'ACQUA IN AREE DEMANIALI (ARTT.2 E 12 L.R. 18 LUGLIO 1991 N. 17)		U3938	SPESA PER ATTIVITA' DI PIANIFICAZIONE, CONTROLLO, STUDIO, RICERCA E SPERIMENTAZIONE IN MATERIA DI ATTIVITA' ESTRATTIVE NONCHE' IN MATERIA DI DIFESA DEL SUOLO E DELLA COSTA, PER QUANTO IN CONNESSIONE CON LE ATTIVITA' ESTRATTIVE (ARTT. 12, COMMA 3 E 28, L.R. 18 LUGLIO 1991, N.17; ARTT. 146, COMMA 5, L.R. 21 APRILE 1999, N.3)	250.000,00	0,00	0,00	0,00	0,00	250.000,00	0,00
E48062	ENTRATE DERIVANTI DA AUTORIZZAZIONI ALL'ESTRAZIONE DI MATERIALI PER INTERVENTI DI SISTEMAZIONE IDRAULICA E DI RINATURALIZZAZIONE DEI CORSI D'ACQUA IN AREE DEMANIALI (ARTT.2 E 12 L.R. 18 LUGLIO 1991 N. 17)		U3940	SPESA PER INTERVENTI DI RISANAMENTO, RIPRISTINO, VALORIZZAZIONE E RINATURALIZZAZIONE AMBIENTALE E PAESISTICA, PRIORITARIAMENTE DELLE AREE INTERESSATE IN MATERIA DI ATTIVITA' ESTRATTIVE NONCHE' IN MATERIA DI DIFESA DEL SUOLO E DELLA COSTA, PER QUANTO IN CONNESSIONE CON LE ATTIVITA' ESTRATTIVE (ARTT. 12, COMMA 3 E 28, L.R. 18 LUGLIO 1991, N.17; ARTT. 146, COMMA 5, L.R. 21 APRILE 1999, N.3)	452.795,73	0,00	0,00	0,00	0,00	452.795,73	24.096,54
<b>Totale vincoli formalmente attribuiti dall'ente</b>					<b>513.539.384,54</b>	<b>114.119,83</b>	<b>46.244.790,75</b>	<b>5.453.956,03</b>	<b>-176.072,62</b>	<b>462.120.830,21</b>	<b>3.569.041,82</b>
Altri vincoli - residui passivi perenti di risorse regionali			U03860	CONTRIBUTI IN CAPITALE A COMUNI, PROVINCE E LORO ASSOCIAZIONI PER LA REALIZZAZIONE DI OPERE DI RILEVANTE INTERESSE REGIONALE, FINANZATE CON MULTII CONCESSI DALLA CASA DD. PP. (ARTT. 10, 4° E 5° COMMA D.L. N.55 DEL 2 MARZO 1987) DECAIUTO PER MANCATA CONVERSIONE L.28 OTTOBRE 1987 N.40	0,00	0,00	0,00	0,00	0,00	0,00	132.347,25
			U04134	PREVISTI DA ART. 2 DEL CONL. 14 SETTEMBRE 2000.	0,00	0,00	0,00	0,00	0,00	0,00	146.703,34
			U23835	FONDO UNICO REGIONALE PER LE ATTIVITA' PRODUTTIVE INDUSTRIALI, CONTRIBUTI PER LA REALIZZAZIONE DEI PROGETTI DI SVILUPPO DELLE ATTIVITA' PRODUTTIVE (ART. 53, IN ATTUAZIONE ART. 54, COMMA 5, LETTERA D) E ART. 64 COMMA 3, DELLA L.R. 21 APRILE 1999, N.3) (PTAPI 1999-2001, MISURA 5.1 E PTAPI 2003-2005, MISURA 6.1)	0,00	0,00	0,00	0,00	0,00	0,00	136.020,00
			U39925	CONTRIBUTO STRAORDINARIO ALL'ARCIDIOCESI DI RAVENNA-CERVIA PER INTERVENTI DI SALVAGUARDIA DELLA CHIESA DI SANTA GIUSTINA DI RAVENNA (ART. 24, L.R. 26 LUGLIO 2007, N.13)	0,00	0,00	0,00	0,00	0,00	0,00	180.000,00

Elenco analitico delle risorse vincolate rappresentate nel prospetto del risultato di amministrazione

Natura del vincolo	Capitolo Entrata	Descrizione	Capitolo Spesa	Descrizione	Risorse vincolate al 01/01/2015 (a)	Accertamenti esercizio 2015 (b)	Impegni esercizio 2015 (c)	Fondo pluriennale vincolato dell'esercizio 2015 (d)	Cancellazione dell'accertamento o eliminazione del vincolo (+) e cancellazione degli impegni (-) (e)	Risorse vincolate al 31/12/2015 (f)=(a)+(b)-(c)-(d)-(e)	Residui perenti mandati in pertinenza negli esercizi precedenti e non ancora riscossi (h)
			U39045	SPESA PER L'AFFIDAMENTO DEGLI INCARICHI PER LA SICUREZZA NEI CANTIERI AI SENSI DELL'ART. 3, COMMI 3 E 4 DLGS 14 AGOSTO 1996, N.494.	0,00	0,00	0,00	0,00	0,00	0,00	5.603,36
			U43260	CONTRIBUTI AGLI ESERCENTI IL TRASPORTO PUBBLICO PER INVESTIMENTI IN INFRASTRUTTURE, SISTEMI TECNOLOGICI E MEZZI DI TRASPORTO (ART.31, COMMA 2, LETT. C) / ART. 34, COMMA 1, LETT. A) E COMMA 6 LETT. B) E C) / L.R. 2 OTTOBRE 1998, N.30).	0,00	0,00	0,00	0,00	0,00	0,00	141.179,94
			U66202	FONDO REGIONALE PER IL SERVIZIO CIVILE. CONTRIBUTI AGLI ENTI LOCALI FINALIZZATI ALLA PROMOZIONE DEL SERVIZIO CIVILE REGIONALE, ALLA RICERCA E SPERIMENTAZIONE DI FORME DI DIFESA CIVILE NON VIOLENTA (ART.9, COMMI 5 E 6, L.R.20 OTTOBRE 2003, N.20).	0,00	0,00	0,00	0,00	0,00	0,00	18.290,84
			U66234	CONTRIBUTI PER L'ATTIVITA DI SOCCORSO ED OPERE DI ASSISTENZA A FAVORE DI POPOLAZIONI COLPITE DA CALAMITA', CONFLITTI ARMATI, SITUAZIONI DI DENUTRIZIONE E CARENZE IGIENICO-SANITARIE E A RISTABILIRE DIGNITOSI CONDIZIONI DI VITA (ART.1, COMMA 3 LETT.A), B) E C) / L.R. 2 APRILE 1996, N.5).	0,00	0,00	0,00	0,00	0,00	0,00	5.200,00
			U71530	FINANZIAMENTI FINALIZZATI ALL'ORGANIZZAZIONE DI SPECIALI MANIFESTAZIONI CULTURALI E PROGETTI DI RICERCA STORICA PER LE CELEBRAZIONI DEL SESSANTESIMO ANNIVERSARIO DELLA RESISTENZA E DELLA LIBERAZIONE (L.R. 12 NOVEMBRE 2003, N.23)	0,00	0,00	0,00	0,00	0,00	0,00	14.500,00
			U02688	CONTRIBUTI A ENTI LOCALI PER INVESTIMENTI VOLTI ALLA QUALIFICAZIONE DEI CORPI DI POLIZIA LOCALE (ART. 15, COMMA 1, LETT. B) L.R. 4 DICEMBRE 2003, N.24)	0,00	0,00	0,00	0,00	0,00	0,00	256.300,09
			U02701	CONTRIBUTI A PUBBLICHE AMMINISTRAZIONI PER SPESE DI INVESTIMENTO RIVOLTE ALLA REALIZZAZIONE DI INTERVENTI DI RILEVO REGIONALE NEL CAMPO DELLA SICUREZZA (ART. 6, L.R. 4 DICEMBRE 2003, N.24).	0,00	0,00	0,00	0,00	0,00	0,00	14.370,12
			U02717	CONTRIBUTI A PUBBLICHE AMMINISTRAZIONI PER SPESE CORRENTI RIVOLTE ALLA REALIZZAZIONE DI INTERVENTI DI RILEVO REGIONALE NEL CAMPO DELLA SICUREZZA (ART. 6, L.R. 4 DICEMBRE 2003, N.24)	0,00	0,00	0,00	0,00	0,00	0,00	37.479,17
			U02746	CONTRIBUTI A ISTITUZIONI SOCIALI PER INTERVENTI DI COOPERAZIONE INTERNAZIONALE CON I PAESI IN VIA DI SVILUPPO E COLLABORAZIONE ISTITUZIONALE CON I PAESI IN VIA DI SVILUPPO E IN VIA DI TRANSIZIONE (ART. 5, COMMA 1, LETT. A) E ART. 6, COMMA 2 LETT. B) / L.R. 24 GIUGNO 2002, N.12)	0,00	0,00	0,00	0,00	0,00	0,00	51.693,40

Elenco analitico delle risorse vincolate rappresentate nel prospetto del risultato di amministrazione

Natura del vincolo	Capitolo Entrata	Descrizione	Capitolo Spesa	Descrizione	Risorse vincolate al 01/01/2015 (a)	Accertamenti esercizio 2015 (b)	Impegni esercizio 2015 (c)	Fondo pluriennale vincolato dell'esercizio 2015 (d)	Cancellazione dell'accertamento o eliminazione del vincolo (+) e cancellazione degli impegni (-) (e)	Risorse vincolate al 31/12/2015 (f)=(a)+(b)-(c)-(d)-(e)	Residui perenti mandati in perenzione negli esercizi precedenti e non ancora riscossi (h)
			U02750	SPESA PER INTERVENTI DI COOPERAZIONE INTERNAZIONALE CON I PAESI IN VIA DI SVILUPPO E COLLABORAZIONE ISTITUZIONALE CON I PAESI IN VIA DI SVILUPPO E IN VIA DI TRANSIZIONE (ART.5, COMMA 1, LETT.A) E ART.8, L.R. 24 GIUGNO 2002, N.12).	0,00	0,00	0,00	0,00	0,00	0,00	185.335,02
			U02752	CONTRIBUTI A ENTI DELLE AMMINISTRAZIONI LOCALI PER INTERVENTI DI COOPERAZIONE INTERNAZIONALE CON I PAESI IN VIA DI SVILUPPO E COLLABORAZIONE ISTITUZIONALE CON I PAESI IN VIA DI SVILUPPO E IN VIA DI TRANSIZIONE (ART.5, COMMA 1, LETT.A) E ART. 6 COMMA 2, LETT.B), L.R. 24 GIUGNO 2002, N.12).	0,00	0,00	0,00	0,00	0,00	0,00	78.942,12
			U02756	SPESA PER INIZIATIVE DI EDUCAZIONE ALLO SVILUPPO, CULTURALI, DI RICERCA E DI SENSIBILIZZAZIONE AI PRINCIPI DELLA PACE E DELL'INTERCULTURALITA' (ART.5, COMMA 1, LETT.C) E ART.8, L.R. 24 GIUGNO 2002, N.12).	0,00	0,00	0,00	0,00	0,00	0,00	18.182,58
			U02760	SPESA PER L'ORGANIZZAZIONE E GLI STRUMENTI DI SUPPORTO PER LA COLLABORAZIONE CON ENTI TERRITORIALI INTERNI AD ALTRO STATO (ART. 5, COMMA 2 LETT. B) DELLA L.R. 24 MARZO 2004, N.6)	0,00	0,00	0,00	0,00	0,00	0,00	98.000,00
			U02773	CONTRIBUTI A ENTI LOCALI PER LA QUALIFICAZIONE DEI CORPI DI POLIZIA LOCALE (ART.15, COMMA 1, LETT. B), L.R. 4 DICEMBRE 2003, N.24)	0,00	0,00	0,00	0,00	0,00	0,00	1.320,00
			U02775	CONTRIBUTI A ENTI LOCALI PER INVESTIMENTI RELATIVI ALL'ISTITUZIONE DEI CORPI DI POLIZIA LOCALE (ART. 15, COMMA 1, LETT. A), L.R. 4 DICEMBRE 2003, N.24)	0,00	0,00	0,00	0,00	0,00	0,00	129.500,00
			U03455	FONDO REGIONALE PER LA MONTAGNA, TRASFERIMENTI ALLE COMUNITA' MONTANE E AD ALTRE FORME ASSOCIATIVE DI COMUNI MONTANI PER IL FINANZIAMENTO DI INTERVENTI PER LO SVILUPPO DELLE ZONE MONTANE (ART.11, COMMA 1, LETT.A), ABRIGATO: ART. 1, COMMA 5 BIS E ART. 8, COMMA 2, LETT. B) E COMMA 3, L.R. 20 GENNAIO 2004, N.2)	0,00	0,00	0,00	0,00	0,00	0,00	83.371,50
			U03458	FONDO SPECIALE PER LA MONTAGNA, FINANZIAMENTI ALLE COMUNITA' MONTANE O AD ALTRE FORME ASSOCIATIVE DEGLI ENTI LOCALI PER LA REALIZZAZIONE DI OPERE PUBBLICHE PREVISTE NEGLI ACCORDI QUADRO PER LO SVILUPPO DELLE ZONE MONTANE (ART. 8, L.R. 20 GENNAIO 2004, N.2)	0,00	0,00	0,00	0,00	0,00	0,00	324.957,82
			U03887	SERVIZI INFORMATICI E DI TELECOMUNICAZIONI NELL'AMBITO DEL PIANO TELEMATICO REGIONALE (L.R. 24 MAGGIO 2004, N.11)	0,00	0,00	0,00	0,00	0,00	0,00	433.026,47

Elenco analitico delle risorse vincolate rappresentate nel prospetto del risultato di amministrazione

Natura del vincolo	Capitolo Entrata	Descrizione	Capitolo Spesa	Descrizione	Risorse vincolate al 01/01/2015 (a)	Accertamenti esercizio 2015 (b)	Impegni esercizio 2015 (c)	Fondo pluriennale vincolato dell'esercizio 2015 (d)	Cancellazione dell'accertamento o eliminazione del vincolo (+) e cancellazione degli impegni (-) (e)	Risorse vincolate al 31/12/2015 (f)=(a)+(b)-(c)-(d)-(e)	Residui perenti mandati in prelievo negli esercizi precedenti e non ancora riscossi (h)
	U03889	SPESA IN CONTO CAPITALE PER LA REALIZZAZIONE DELLE MAN. (METROPOLITAN AREA NETWORK) (L.R. 24 MAGGIO 2004, N.11)			0,00	0,00	0,00	0,00	0,00	0,00	250.915,56
	U03902	SPESA PER SERVIZI INFORMATICI E DI TELECOMUNICAZIONI (L.R. 24 MAGGIO 2004, N.11)			0,00	0,00	0,00	0,00	0,00	0,00	9.724,80
	U03937	SPESA DI INVESTIMENTO NELL'AMBITO DEL PIANO TELEMATICO REGIONALE (L.R. 24 MAGGIO 2004, N.11)			0,00	0,00	0,00	0,00	0,00	0,00	7.646.296,02
	U04200	SPESA PER L'ACQUISTO DI SERVIZI PER FORMAZIONE E ADESTRAMENTO DEL PERSONALE REGIONALE			0,00	0,00	0,00	0,00	0,00	0,00	12.706,86
	U04280	FITTI PASSIVI - SPESE OBBLIGATORIE			0,00	0,00	0,00	0,00	0,00	0,00	3.512,43
	U04298	SPESA PER ALTRE ASSICURAZIONI - SPESE OBBLIGATORIE			0,00	0,00	0,00	0,00	0,00	0,00	266,30
	U04300	SPESA PER ASSICURAZIONI CONTRO I DANNI - SPESE OBBLIGATORIE			0,00	0,00	0,00	0,00	0,00	0,00	6.276,82
	U04318	SPESA PER VOLONTARI, GLI OBIETTORI DI COSCIENZA E SERVIZIO CIVILE DI COMPETENZA DELLE STRUTTURE REGIONALI (L.8 LUGLIO 1986, N.230, L.6 MARZO 2001, N.64, D.LGS. 5 APRILE 2002, N.77, L.R. 20 OTTOBRE 2003, N.20)			0,00	0,00	0,00	0,00	0,00	0,00	144,00
	U04343	INTERVENTI PER IL MIGLIORAMENTO DELLA SICUREZZA E SALUTE DEI LAVORATORI SUI LUOGHI DI LAVORO (D.LGS. 9 APRILE 2008, N.81)			0,00	0,00	0,00	0,00	0,00	0,00	621,43
	U04346	MANUTENZIONE STRAORDINARIA SUL PATRIMONIO DISPONIBILE E INDISPONIBILE (L.R. 25 FEBBRAIO 2000, N.10).			0,00	0,00	0,00	0,00	0,00	0,00	1.144,95
	U04350	MANUTENZIONE ORDINARIA SUL PATRIMONIO DISPONIBILE E INDISPONIBILE (L.R. 25 FEBBRAIO 2000, N.10).			0,00	0,00	0,00	0,00	0,00	0,00	13.984,03
	U04352	MANUTENZIONE ORDINARIA SU IMMOBILI ASSUNTI IN LOCAZIONE			0,00	0,00	0,00	0,00	0,00	0,00	12.067,52
	U04380	SPESA PER UTENZE E CANONI - SPESE OBBLIGATORIE			0,00	0,00	0,00	0,00	0,00	0,00	3.761,89
	U04380	SPESA PER SERVIZI POSTALI, SPEDIZIONI E ALTRI SERVIZI AMMINISTRATIVI - SPESE OBBLIGATORIE			0,00	0,00	0,00	0,00	0,00	0,00	2.040,07
	U04430	SPESA PER L'ATTIVITA' DI COMUNICAZIONE DELLA REGIONE EMILIA-ROMAGNA E PER IL SOSTEGNO DEL SISTEMA DELL'INFORMAZIONE (ARTT.5, COMMA 1, 7, 10, 11, 13 L.R. 20 OTTOBRE 1992, N.39).			0,00	0,00	0,00	0,00	0,00	0,00	19.013,85
	U04480	SPESA PER L'ACQUISIZIONE DI SERVIZI FINALIZZATI ALL'ORGANIZZAZIONE O ALLA PARTECIPAZIONE A CONGRESSI, CONVEGNI E MANIFESTAZIONI VARIE DI RAPPRESENTANZA (ART.8, L.R. 2 MAGGIO 1986, N.17 E ART.8, L.R. 28 APRILE 1986, N.10)			0,00	0,00	0,00	0,00	0,00	0,00	2.775,50

Elenco analitico delle risorse vincolate rappresentate nel prospetto del risultato di amministrazione

Natura del vincolo	Capitolo Entrata	Descrizione	Capitolo Spesa	Descrizione	Risorse vincolate al 01/01/2015 (a)	Accertamenti esercizio 2015 (b)	Impegni esercizio 2015 (c)	Fondo pluriennale vincolato dell'esercizio 2015 (d)	Cancellazione dell'accertamento o eliminazione del vincolo (+) e cancellazione degli impegni (-) (e)	Risorse vincolate al 31/12/2015 (f)=(a)+(b)-(c)-(d)+(e)	Residui perenti mandati in perenzione negli esercizi precedenti e non ancora riscossi (h)
	U04485	CONTRIBUTI AD ENTI DELL'AMMINISTRAZIONE PUBBLICA LOCALE PER INIZIATIVE RELATIVE ALLA ORGANIZZAZIONE DI CONVEGNI, CONGRESSI, MANIFESTAZIONI DI INTERESSE PER LA REGIONE (ART.8, L.R. 2 MAGGIO 1985, N.17 E ART.8, L.R. 28 APRILE 1986, N.10).			0,00	0,00	0,00	0,00	0,00	0,00	10.600,00
	U04489	CONTRIBUTI AD ENTI E ISTITUZIONI PRIVATE PER INIZIATIVE RELATIVE ALLA ORGANIZZAZIONE DI CONVEGNI, CONGRESSI, MANIFESTAZIONI DI INTERESSE PER LA REGIONE (ART. 8, L.R. 2 MAGGIO 1985, N.17 E ART. 8, L.R. 28 APRILE 1986, N.10).			0,00	0,00	0,00	0,00	0,00	0,00	500,00
	U13022	SPESA PER LE INIZIATIVE DI PROMOZIONE ECONOMICA DEI PRODOTTI AGRICOLI E ALIMENTARI (ART.5, L.R. 21 MARZO 1995, N.16).			0,00	0,00	0,00	0,00	0,00	0,00	47.500,00
	U14070	INTERVENTI PER LA FORESTAZIONE ED IL MIGLIORAMENTO AGRO-SILVO-PASTORALE DEL PATRIMONIO FORESTALE REGIONALE NONCHÉ PER LA ESECUZIONE DI OPERE DI SISTEMAZIONE IDRAULICA E FORESTALE (ART.2, L.R. 24 GENNAIO 1975, N.6).			0,00	0,00	0,00	0,00	0,00	0,00	12.961,78
	U14425	SPESA PER LA MANUTENZIONE STRAORDINARIA DEL PATRIMONIO FORESTALE REGIONALE - ATTIVITA' EX A.R.F. - (L.R. 29 MARZO 1993, N.17).			0,00	0,00	0,00	0,00	0,00	0,00	104.000,00
	U14427	SPESA PER LA MANUTENZIONE STRAORDINARIA DEL PATRIMONIO FORESTALE REGIONALE E DELLE STRUTTURE ADIBITE A VIVAI FORESTALI IN GESTIONE ALLA REGIONE - ATTIVITA' EX A.R.F. - (L.R. 29 MARZO 1993, N.17).			0,00	0,00	0,00	0,00	0,00	0,00	370.000,00
	U14560	CONTRIBUTI PER LA REDAZIONE DEI PIANI ECONOMICI E DI ASSESTAMENTO A NORMA DELL'ART. 10 DELLA L.R. 4 SETTEMBRE 1981, N.30.			0,00	0,00	0,00	0,00	0,00	0,00	26.075,76
	U16332	SPESA PER OPERE ED INTERVENTI DI BONIFICA E DI IRRIGAZIONE (ART.28, COMMA 2, LETT.A), L.R. 2 AGOSTO 1984, N.42).			0,00	0,00	0,00	0,00	0,00	0,00	917.716,06
	U16400	SPESA PER IL RIPRISTINO DELLE OPERE PUBBLICHE DI BONIFICA DANNEGGIATE DA ECCEZIONALI AVERSITA' ATMOSFERICHE E PER L'IMMEDIATO INTERVENTO (ART.4 COMMA 3 L.25/70, N.364; ARTT.66 E 70 DEL D.P.R. 24/7/77, N.616; ART.26, LETT.E), L.R. 2 AGOSTO 1984, N.42).			0,00	0,00	0,00	0,00	0,00	0,00	363.518,47

Elenco analitico delle risorse vincolate rappresentate nel prospetto del risultato di amministrazione

Natura del vincolo	Capitolo Entrata	Descrizione	Capitolo Spesa	Descrizione	Risorse vincolate al 01/01/2015 (a)	Accertamenti esercizio 2015 (b)	Impegni esercizio 2015 (c)	Fondo pluriennale vincolato dell'esercizio 2015 (d)	Cancellazione dell'accertamento o eliminazione del vincolo (+) e cancellazione degli impegni (-) (e)	Risorse vincolate al 31/12/2015 (f)=(a)+(b)-(c)-(d)-(e)	Residui perenti mandati in perenzione negli esercizi precedenti e non ancora riscossi (h)
	U21088	CONTRIBUTI AGLI ENTI DELLE AMMINISTRAZIONI LOCALI, PER LA REALIZZAZIONE DI SISTEMI TECNOLOGICI PER IL MIGLIORAMENTO DEL RENDIMENTO ENERGETICO NONCHÉ PER LA REALIZZAZIONE DI IMPIANTI CHE UTILIZZANO FONTI RINNOVABILI O ASSIMILATE DI ENERGIA PRESSO GLI EDIFICI PUBBLICI (ART. 2, COMMA 2, LETT. ALL R. 23 DICEMBRE 2004, N.28)			0,00	0,00	0,00	0,00	0,00	0,00	9.393.986,38
	U22210	CONTRIBUTI PER L'ACQUISIZIONE DELLE AREE E LA REALIZZAZIONE DELLE OPERE DI URBANIZZAZIONE PRIMARIA E SECONDARIA AI FINI DELLA LOCALIZZAZIONE DI IMPIANTI PRODUTTIVI PREVISTI NEI PROGRAMMI D'AREA (L.R. 19 AGOSTO 1998, N.30)			0,00	0,00	0,00	0,00	0,00	0,00	664.351,41
	U22298	CONTRIBUTI A ENTI LOCALI TERRITORIALI PER L'ALLESTIMENTO E IL POTENZIAMENTO DELLE AREE DI INSEDIAMENTO DELLE IMPRESE ARTIGIANE E LA REALIZZAZIONE DI INFRASTRUTTURE DI RETI NONCHÉ DI CENTRI INTEGRATI DI SERVIZIO (ART. 14, L.R. 9 FEBBRAIO 2010, N.1)			0,00	0,00	0,00	0,00	0,00	0,00	627.545,81
	U23007	CONTRIBUTI A FAVORE DI PMI E DI IMPRESE ARTIGIANE PER FAVORIRE PERCORSI INTEGRATI DI INTERNAZIONALIZZAZIONE (ARTT. 54, 55 E 61, L.R. 21 APRILE 1998, N.3; PROGRAMMA REGIONALE ATTIVITA' PRODUTTIVE)			0,00	0,00	0,00	0,00	0,00	0,00	1.237.040,68
	U23028	FONDO UNICO REGIONALE PER LE ATTIVITA' PRODUTTIVE, REALIZZAZIONE E ACQUISIZIONE DI STRUTTURE E INFRASTRUTTURE PER LO SVILUPPO DI INIZIATIVE ATTIVITA' DI RICERCA INNOVAZIONE E TRASFERIMENTO TECNOLOGICO DI INTERESSE PUBBLICO. (ART. 1, COMMA 1 E ART. 7, COMMA 1 BIS, L.R. 14 MAGGIO 2002, N.7)			0,00	0,00	0,00	0,00	0,00	0,00	60.683,66
	U24410	CONTRIBUTI PER STUDI, PROGETTAZIONI, RICERCHE APPLICATE E SPERIMENTAZIONI PER LO SVILUPPO E LA VALORIZZAZIONE DELLE ATTIVITA' ITTICHE (ART. 2, LETTERA F) DELLA L.R. 14 FEBBRAIO 1979, N.3)			0,00	0,00	0,00	0,00	0,00	0,00	88.207,50
	U25517	CONFERIMENTO AI CONSORZI-FIDI E COOPERATIVE DI GARANZIA DI UN FONDO FINALIZZATO ALLA CONCESSIONE DI CONTRIBUTI IN CONTO INTERESSI ATTUALIZZATI AI SOCI OPERANTI NEL SETTORE TURISTICO (ART. 12, COMMA 2 E ART. 13, L.R. 23 DICEMBRE 2002, N.40)			0,00	0,00	0,00	0,00	0,00	0,00	1.407.120,41
	U25523	CONTRIBUTO STRAORDINARIO AI COMUNI DI CUI ALLA LEGGE 3 AGOSTO 2009, N.117, PER PROGETTI IN MATERIA DI TURISMO, RIQUALIFICAZIONE COMMERCIALE E DEL TERRITORIO (L.R. 4 NOVEMBRE 2009, N.17)			0,00	0,00	0,00	0,00	0,00	0,00	77.074,90



Elenco analitico delle risorse vincolate rappresentate nel prospetto del risultato di amministrazione

Natura del vincolo	Capitolo Entrata	Descrizione	Capitolo Spesa	Descrizione	Risorse vincolate al 01/01/2015 (a)	Accertamenti esercizio 2015 (b)	Impegni esercizio 2015 (c)	Fondo pluriennale vincolato 2015 (d)	Cancellazione dell'accertamento o eliminazione del vincolo (+) e cancellazione degli impegni (-) (e)	Risorse vincolate al 31/12/2015 (f)=(a)+(b)-(c)-(d)-(e)	Residui perenti mandati in prelievo negli esercizi precedenti e non ancora riscossi (h)
			U25525	CONTRIBUTI IN C/CAPITALE AD AMMINISTRAZIONI PUBBLICHE PER LA REALIZZAZIONE E LA RISTRUTTURAZIONE DI OPERE INERENTI L'ATTIVITA' TURISTICA (ART. 11, COMMA 2, L.R. 23 DICEMBRE 2002, N.40)	0,00	0,00	0,00	0,00	0,00	0,00	171.618,50
			U25536	TRASFERIMENTI ALLE PROVINCE PER LA CONCESSIONE DI CONTRIBUTI IN CONTO CAPITALE PER LA REALIZZAZIONE E RISTRUTTURAZIONE DI OPERE INERENTI L'ATTIVITA' TURISTICA (ARTT. 5, 6, 7, 8 E 9, L.R. 23 DICEMBRE 2002 N.40)	0,00	0,00	0,00	0,00	0,00	0,00	2.430.024,69
			U25572	CONTRIBUTI IN CONTO CAPITALE PER INTERVENTI RELATIVI A SISTEMAZIONE, REVISIONE, INNOVAZIONE, AMMODERNAMENTO ED AL MIGLIORAMENTO DEI LIVELLI DI SICUREZZA DI PISTE DA SCI E IMPIANTI A FUNE (ART. 8, L.R. 1 AGOSTO 2002, N.17)	0,00	0,00	0,00	0,00	0,00	0,00	299.610,88
			U25780	CONTRIBUTI A EELL. PER INTERVENTI DI SISTEMAZIONE DELLE AREE INTERESSATE DA IMPIANTI DI RISALITA E PISTE DI DISCESA E PER LA REVISIONE DEGLI IMPIANTI A FUNE (ART. 8, L.R. 1 AGOSTO 2002, N.17)	0,00	0,00	0,00	0,00	0,00	0,00	563.813,99
			U27000	CONCESSIONE DI CONTRIBUTI IN CAPITALE AGLI ENTI GESTORI PER LA PROGETTAZIONE, COSTRUZIONE, AMPLIAMENTO, TRASFERIMENTO E RISTRUTTURAZIONE DEI MERCATI E DEI CENTRI AGRO-ALIMENTARI ALL'INGROSSO (ART.1, LETT.A), L.R. 24 APRILE 1995, N.47)	0,00	0,00	0,00	0,00	0,00	0,00	637.986,48
			U27704	CONTRIBUTI PER LA REDAZIONE DI PROGETTI PER LA RIQUALIFICAZIONE E LA VALORIZZAZIONE DI AREE COMMERCIALI E PER LA PROMOZIONE E ATTIVAZIONE DI "CENTRI COMMERCIALI NATURALI" (ART.3, COMMA 3, LETT. A) E 1BIS) L.R. 10 DICEMBRE 1997, N.41)	0,00	0,00	0,00	0,00	0,00	0,00	228.773,21
			U27706	CONTRIBUTI PER IL TRAMITE DELLE PROVINCE, AI SOGGETTI DI CUI ALLE LETT.A), A BIS), D) E G) DEL COMMA 1 DELL'ART. 5 DELLA L.R. 41/97 PER L'ASSISTENZA TECNICA FINALIZZATA ALLA PROGETTAZIONE E ALLA REALIZZAZIONE DELL'INNOVAZIONE TECNOLOGICA E ORGANIZZATIVA (ART. 11, L.R. 10 DICEMBRE 1997, N.41)	0,00	0,00	0,00	0,00	0,00	0,00	45.000,00
			U27718	CONTRIBUTI IN CONTO CAPITALE AGLI ENTI LOCALI PER LA RIQUALIFICAZIONE DI AREE COMMERCIALI E MERCATALI (ART.3, COMMA 3, LETT. B), C) E I) DELLA L.R. 10 DICEMBRE 1997, N.41)	0,00	0,00	0,00	0,00	0,00	0,00	1.993.960,44
			U30080	SPESA PER LO SVOLGIMENTO DI ATTIVITA' DI MONITORAGGIO E ASSISTENZA IN MATERIA DI OPERE E LAVORI PUBBLICI E SERVIZI (ART. 159, COMMI 1 E 2, L.R. 21 APRILE 1999, N.3).	0,00	0,00	0,00	0,00	0,00	0,00	10.000,00

Elenco analitico delle risorse vincolate rappresentate nel prospetto del risultato di amministrazione

Natura del vincolo	Capitolo Entrata	Descrizione	Capitolo Spesa	Descrizione	Risorse vincolate al 01/01/2015 (a)	Accertamenti esercizio 2015 (b)	Impegni esercizio 2015 (c)	Fondo pluriennale vincolato dell'esercizio 2015 (d)	Cancellazione dell'accertamento o eliminazione del vincolo (+) e cancellazione degli impegni (-) (e)	Risorse vincolate al 31/12/2015 (f)=(a)+(b)-(c)-(d)-(e)	Residui periti mandati in prelievo negli esercizi precedenti e non ancora riscossi (h)
	U30531	CONTRIBUTI A FAVORE DI AMMINISTRAZIONI PUBBLICHE LOCALI COMMITTENTI DI LAVORI EDILI CHE AFFIDANO L'ESECUZIONE AD IMPRESE CHE SVOLGONO LA LORO ATTIVITA' SECONDO PRINCIPI DI RESPONSABILITA' SOCIALE (ART. 7 L.R. 2 MARZO 2009 N.21)			0,00	0,00	0,00	0,00	0,00	0,00	330.000,00
	U30533	CONTRIBUTI A FAVORE DI IMPRESE COMMITTENTI DI LAVORI EDILI CHE AFFIDANO L'ESECUZIONE AD IMPRESE CHE SVOLGONO LA LORO ATTIVITA' SECONDO PRINCIPI DI RESPONSABILITA' SOCIALE (ART. 7 L.R. 2 MARZO 2009 N.21)			0,00	0,00	0,00	0,00	0,00	0,00	516.750,00
	U30553	CONTRIBUTI A PROVINCE, UNIONI DI COMUNI E NUOVE COMUNITA' MONTANE PER FAVORIRE LA FORMAZIONE DI STRUMENTI DI PIANIFICAZIONE TERRITORIALE E URBANISTICA NONCHE' PER L'ADEGUAMENTO DEI PTCP (ART. 48, COMMI 1 E 2, L.R. 24 MARZO 2000, N.20)			0,00	0,00	0,00	0,00	0,00	0,00	566.188,50
	U30885	CONTRIBUTI AI COMUNI PER OPERE DI RESTAURO SCIENTIFICO E RISANAMENTO PUBBLICO (ARTT.4 E 5, L.R. 16 FEBBRAIO 1989, N.6 ABRROGATA E ART. 12, L.R. 15 LUGLIO 2002, N.16 E ART.12 L. 24 DICEMBRE 1993, N.537).			0,00	0,00	0,00	0,00	0,00	0,00	100.827,17
	U30890	CONTRIBUTI PER OPERE DI RESTAURO SCIENTIFICO SU BENI DI CARATTERE ARTISTICO O STORICO DI PROPRIETA' DI ENTI ECCLESIASTICI, DI PRIVATI CITTADINI E DI ENTI MORALI (ART. 6, L.R. 16 FEBBRAIO 1989, N.6 E ART.12, L. 24 DICEMBRE 1993, N.537).			0,00	0,00	0,00	0,00	0,00	0,00	62.408,18
	U3116	CONTRIBUTI IN CONTO CAPITALE AI COMUNI PER LA REALIZZAZIONE DEL "PROGRAMMA DI RIQUALIFICAZIONE URBANA PER ALLOGGI A CANONE SOSTENIBILE", QUOTA REGIONALE (ARTT.7 E 8 L.R. 3 LUGLIO 1988, N.19 E D.M. 26 MARZO 2008)			0,00	0,00	0,00	0,00	0,00	0,00	2.564.446,11
	U32020	CONTRIBUTI IN CONTO CAPITALE A EELL PER LA REALIZZAZIONE DEGLI INTERVENTI NEL SETTORE DELLE POLITICHE ABITATIVE PER LO SVILUPPO DEL PATRIMONIO ERP DEGLI ENTI. (ARTT. 8 E 11, L.R. 8 AGOSTO 2001, N.24)			0,00	0,00	0,00	0,00	0,00	0,00	849.996,39
	U32045	CONTRIBUTI IN CONTO CAPITALE PER LA REALIZZAZIONE DI INTERVENTI DI EDILIZIA SOVVENZIONATA, EDILIZIA IN LOCAZIONE A TERMINE E PERMANENTE, CONTRIBUTI PER L'ACQUISTO, IL RECUPERO E LA COSTRUZIONE DELL'ABITAZIONE PRINCIPALE (L.R. 8 AGOSTO 2001, N.24).			0,00	0,00	0,00	0,00	0,00	0,00	348.608,40

Elenco analitico delle risorse vincolate rappresentate nel prospetto del risultato di amministrazione

Natura del vincolo	Capitolo Entrata	Descrizione	Capitolo Spesa	Descrizione	Risorse vincolate al 01/01/2015 (a)	Accertamenti esercizio 2015 (b)	Impegni esercizio 2015 (c)	Fondo pluriennale vincolato dell'esercizio 2015 (d)	Cancellazione dell'accertamento o eliminazione del vincolo (+) e cancellazione degli impegni (-) (e)	Risorse vincolate al 31/12/2015 (f)=(a)+(b)-(c)-(d)+(e)	Residui perenti mandati in preenzione negli esercizi precedenti e non ancora riscossi (h)
			U32097	CONTRIBUTI IN CONTO CAPITALE AI COMUNI PER LA REALIZZAZIONE DEL PROGRAMMA INNOVATIVO IN AMBITO URBANO DENOMINATO "CONTRATTI DI QUARTIERE II" (LEGE 8 FEBBRAIO 2001, N.21, D.M. DELLE INFRASTRUTTURE E TRASPORTI 27 DICEMBRE 2001, D.M. DELLE INFRASTRUTTURE E TRASPORTI 30 DICEMBRE 2002), QUOTA DI FINANZIAMENTO REGIONALE	0,00	0,00	0,00	0,00	0,00	0,00	3.332.955,55
			U35305	CONTRIBUTI IN CAPITALE A FAVORE DI COMUNI PER L'ESECUZIONE DI OPERE ACQUEDOTTISTICHE E FOGNARIE (ART.3, COMMA 2, L.R. 15 NOVEMBRE 1976, N.47)	0,00	0,00	0,00	0,00	0,00	0,00	887.044,00
			U36186	SPESE PER ACQUISIZIONE DI SOFTWARE E SVILUPPO APPLICAZIONI INFORMATICHE FINALIZZATE AL MONITORAGGIO E ALLA CONTABILITA' DEI LAVORI PUBBLICI (D.LGS. 12 APRILE 2006, N.163)	0,00	0,00	0,00	0,00	0,00	0,00	3.383,38
			U37032	CONTRIBUTI ALL'ARPA PER LA REALIZZAZIONE DI ATTIVITA' E PROGETTI SPECIFICI COMMISSIONATI DALLA REGIONE (ART.21, COMMA 1 LETT.C), L.R. 19 APRILE 1995, N.44)	0,00	0,00	0,00	0,00	0,00	0,00	27.400,00
			U37374	FINANZIAMENTI A FAVORE DEI SOGGETTI PUBBLICI ATTUATORI DI INTERVENTI DI MESSA IN SICUREZZA, BONIFICA E RIPRISTINO AMBIENTALE DELLE AREE PUBBLICHE O SOGGETTE AD USO PUBBLICO (ART.196, COMMA 1, LETT.C), D.LGS. 152 DEL 3 APRILE 2006)	0,00	0,00	0,00	0,00	0,00	0,00	324.308,47
			U38030	CONTRIBUTI PER SPESE D'INVESTIMENTO FINALIZZATE AL RECUPERO ED ALLA VALORIZZAZIONE DELLE RISORSE AMBIENTALI DEL TERRITORIO DEL DELTA DEL PO (L.R. 2 APRILE 1988, N.11 ABRIGATA, ART.13, L.R. 2 LUGLIO 1988, N.27, ART.13, COMMA 3, LETT.A) E ART.61, COMMA 1, LETT.C), L.R. 17 FEBBRAIO 2005, N.6)	0,00	0,00	0,00	0,00	0,00	0,00	164.720,00
			U38090	CONTRIBUTI PER SPESE D'INVESTIMENTO FINALIZZATE AL RECUPERO ED ALLA VALORIZZAZIONE DELLE RISORSE AMBIENTALI (ART.35, COMMA 2 E 4, L.R. 2 APRILE 1988, N.11 ABRIGATA, ART.13, COMMA 3, LETT. A) E ART.61, COMMA 1, LETT. C), L.R. 17 FEBBRAIO 2005, N.6)	0,00	0,00	0,00	0,00	0,00	0,00	516.513,12
			U39189	SPESE PER RILEVI TOPOGRAFICI, AERO-FOTOGRAFAMETRICI, BATIMETRICI E ARCHEOLOGICI, BONIFICHE BELLICHE E RILEVAMENTI TELEVISIVI CONDOTTE), INDAGINI (GEOGNOSTICHE, GEOFISICHE, PROVE DI LABORATORIO, ANALISI SEDIMENTI E FANGHI), MISURE DI PORTATA E DI TRASPORTO SOLIDO FINALIZZATI ALLA DIFESA DEL SUOLO E DELLA COSTA (L.R. 6 LUGLIO 1974, N.27)	0,00	0,00	0,00	0,00	0,00	0,00	8.199,11

Elenco analitico delle risorse vincolate rappresentate nel prospetto del risultato di amministrazione

Natura del vincolo	Capitolo Entrata	Descrizione	Capitolo Spesa	Descrizione	Risorse vincolate al 01/01/2015 (a)	Accertamenti esercizio 2015 (b)	Impegni esercizio 2015 (c)	Fondo pluriennale vincolato 2015 (d)	Cancellazione dell'accertamento o eliminazione del vincolo (+) e cancellazione degli impegni (-) (e)	Risorse vincolate al 31/12/2015 (f)=(a)+(b)-(c)-(d)-(e)	Residui perenti mandati in perenzione negli esercizi precedenti e non ancora riscossi (h)
			U39220	INTERVENTI DI SISTEMAZIONE IDROGRAFICA SUPERFICIALE E RELATIVA MANUTENZIONE (L.R. 6 LUGLIO 1974, N.27).	0,00	0,00	0,00	0,00	0,00	0,00	91.069,98
			U39455	SPESE PER LA REALIZZAZIONE DI INDAGINI GEOGNOSTICHE E RILEVI DI TERRENO PER LA REDAZIONE DELLE PERMETRAZIONI DEGLI ABITATI DA CONSOLIDARE E DA DELOCALIZZARE (ART. 25, L.R. 14 APRILE 2004, N.7).	0,00	0,00	0,00	0,00	0,00	0,00	12.538,54
			U41102	INTERVENTI PER IL POTENZIAMENTO FUNZIONALE DELLA NAVIGABILITA' DEL PORTOCANALE E PER IL MIGLIORAMENTO DELL'ACCESSIBILITA' DEL PORTO DI RAVENNA CON PARTICOLARE RIFERIMENTO ALL'ESCAVAZIONE E ALL'APPROFONDIMENTO DEI FONDALI (L.R. 24 FEBBRAIO 1995, N.9).	0,00	0,00	0,00	0,00	0,00	0,00	2.206.637,68
			U41290	SPESE PER ACQUISTO, MANUTENZIONE E RIPARAZIONE DI MEZZI EFFOSSORI E DI SERVIZIO E MANUTENZIONE ORDINARIA E STRAORDINARIA DEI PORTI, COMPRESO IL MANTENIMENTO DI IDONEI FONDALI (ART. 9, LETT. C) E D), L.R. 27 APRILE 1976, N.19 COME MODIFICATA DALLA L.R. 9 MARZO 1983, N.11).	0,00	0,00	0,00	0,00	0,00	0,00	52.493,00
			U41997	SPESE PER INVESTIMENTI IN MATERIA DI NAVIGAZIONE INTERNA (ART. 37, L.R. 23 LUGLIO 2009, N.9).	0,00	0,00	0,00	0,00	0,00	0,00	1.825.834,05
			U43025	SPESE PER BENI DI CONSUMO PER L'AGGIORNAMENTO DEL PIANO REGIONALE DEI TRASPORTI (ARTT. 3 E SEGG. DELLA L.R. 1 DICEMBRE 1979, N.45 - ABROGATA, E SUCCESSIVE MODIFICHE, ART. 5, L.R. 2 OTTOBRE 1998, N.30).	0,00	0,00	0,00	0,00	0,00	0,00	25.000,00
			U43027	CONTRIBUTI PER LA PROGETTAZIONE DI OPERE IN ATTUAZIONE DEL PRIT E PER LE VALUTAZIONI DI TIPO TERRITORIALE E AMBIENTALE CONNESSE CON LA LORO REALIZZAZIONE (L.R. 5 SETTEMBRE 1989, N.31 - ABROGATA, ART. 31, COMMA 2, LETTERA D) E E) ART. 34, COMMA 2 L.R. 2 OTTOBRE 1998, N.30).	0,00	0,00	0,00	0,00	0,00	0,00	5.000,00
			U43029	CONTRIBUTI AGLI EE.LL. PER LA PROGETTAZIONE DI OPERE IN ATTUAZIONE DEL PRIT E PER LE VALUTAZIONI DI TIPO TERRITORIALE E AMBIENTALE CONNESSE CON LA LORO REALIZZAZIONE (ART. 31, COMMA 2, LETTERA E) L.R. OTTOBRE 1989, N.30).	0,00	0,00	0,00	0,00	0,00	0,00	170.664,00
			U43221	CONTRIBUTI A COMUNI E PROVINCE PER INTERVENTI VOLTI ALLA RIORGANIZZAZIONE E QUALIFICAZIONE DELLA MOBILITA' URBANA (ART. 2, COMMA 2, L.R. 8 APRILE 1994, N.15 - ABROGATA, COME MODIFICATA DALLA L.R. 23 OTTOBRE 1998, N.39 - ABROGATA, ART. 46, L.R. 2 OTTOBRE 1998, N.30).	0,00	0,00	0,00	0,00	0,00	0,00	1.933.312,54

Elenco analitico delle risorse vincolate rappresentate nel prospetto del risultato di amministrazione

Natura del vincolo	Capitolo Entrata	Descrizione	Capitolo Spesa	Descrizione	Risorse vincolate al 01/01/2015 (a)	Accertamenti esercizio 2015 (b)	Impegni esercizio 2015 (c)	Fondo pluriennale vincolato dell'esercizio 2015 (d)	Cancellazione dell'accertamento o eliminazione del vincolo (+) e cancellazione degli impegni (-) (e)	Risorse vincolate al 31/12/2015 (f)=(a)+(b)-(c)-(d)+(e)	Residui perenti mandati in perenzione negli esercizi precedenti e non ancora rescritti (h)
	U43270	CONTRIBUTI AGLI ENTI LOCALI PER INVESTIMENTI IN INFRASTRUTTURE, SISTEMI TECNOLOGICI E MEZZI DI TRASPORTO (ART. 31, COMMA 2, LETT. D), ART. 34, COMMA 1, LETT. A) E COMMA 6, LETT. A) L.R. 2 OTTOBRE 1998, N.30).			0,00	0,00	0,00	0,00	0,00	0,00	3.569.006,22
	U43654	INTERVENTI DI MANUTENZIONE STRAORDINARIA E RINNOVO DEGLI IMPIANTI E DEL MATERIALE ROTABILE DI PROPRIETA' REGIONALE (ARTT. 32 BIS E 34, COMMA 4 E COMMA 6 LETT. C BIS), L.R. 2 OTTOBRE 1998, N.30).			0,00	0,00	0,00	0,00	0,00	0,00	558.500,76
	U43702	CONTRIBUTI ALLE IMPRESE LOGISTICHE E FERROVIARIE PER LA REALIZZAZIONE DI SERVIZI AGGIUNTIVI DI TRASPORTO FERROVIARIO DI MERCO (ARTT. 34 L.R. 4 NOVEMBRE 2009, N.15 ABRIGATA)			0,00	0,00	0,00	0,00	0,00	0,00	1.228.786,78
	U45177	FINANZIAMENTI A PROVINCE PER OPERE VOLTE ALLA SISTEMAZIONE DELLA VIABILITA' PROVINCIALE DI INTERESSE REGIONALE, RESESI NECESSARIE A SEGUITO DI EVENTI ECCEZIONALI O CALAMITOSI(ART. 167, COMMA 2, LETT. C), L.R. 21 APRILE 1998, N.3 E SUCCESSIVE MODIFICHE)			0,00	0,00	0,00	0,00	0,00	0,00	1.586.492,28
	U45184	FINANZIAMENTI A PROVINCE PER RIQUALIFICAZIONE, AMMODERNAMENTO, SVILUPPO E GRANDE INFRASTRUTTURAZIONE DELLA RETE VIARIA DI INTERESSE REGIONALE E MANUTENZIONE STRAORDINARIA(ART. 167, COMMA 2, LETT. A) E B), L.R. 21 APRILE 1998, N.3 E SUCCESSIVE MODIFICHE).			0,00	0,00	0,00	0,00	0,00	0,00	2.360.000,00
	U45186	CONTRIBUTI IN CONTO CAPITALE A ENTI DELLE AMMINISTRAZIONI LOCALI PER INTERVENTI DI MANUTENZIONE STRAORDINARIA, ADEGUAMENTO E PER LA REALIZZAZIONE DI NUOVE INFRASTRUTTURE STRADALI PREVISTI NEL DOCUMENTO UNICO DI PROGRAMMAZIONE DUE)			0,00	0,00	0,00	0,00	0,00	0,00	90.000,00
	U45194	SPESA PER CREAZIONE E MANUTENZIONE STRAORDINARIA CENTRALI DI RILEVAZIONE ED ELABORAZIONE DATI, CATASTO STRADE, RILEVAZIONI DEL TRAFICO, ATTIVITA' DI MONITORAGGIO SULL'INCIDENTALITA' E SULLE CONDIZIONI DI UTILIZZAZIONE DELLE STRADE (ART. 167, COMMA 2, LETT. B BIS), B TER), E) ED F), L.R. 21 APRILE 1998, N.3).			0,00	0,00	0,00	0,00	0,00	0,00	107.336,63

Elenco analitico delle risorse vincolate rappresentate nel prospetto del risultato di amministrazione

Natura del vincolo	Capitolo Entrata	Descrizione	Capitolo Spesa	Descrizione	Risorse vincolate al 01/01/2015 (a)	Accertamenti esercizio 2015 (b)	Impegni esercizio 2015 (c)	Fondo pluriennale vincolato dell'esercizio 2015 (d)	Cancellazione dell'accertamento o eliminazione del vincolo (+) e cancellazione degli impegni (-) (e)	Risorse vincolate al 31/12/2015 (f)=(a)+(b)-(c)-(d)+(e)	Residui perenti mandati in perenzione negli esercizi precedenti e non ancora rescritti (h)
	U46110	SPESA PER LA REALIZZAZIONE DI SISTEMI DI CONTROLLO INTEGRATI SULL'EFFICIENZA DELLE INFRASTRUTTURE E SUL COMPORTAMENTO DELL'UTENZA NONCHE' PER LA PREDISPOSIZIONE DI SISTEMI INFORMATIVI PER IL MIGLIORAMENTO DELLE CONDIZIONI DI MOBILITA' E DELLA SICUREZZA (ART. 4, LETT. B) E C) L.R. 20 LUGLIO 1982, N.30).			0,00	0,00	0,00	0,00	0,00	0,00	41.061,51
	U46125	CONTRIBUTI PER LA REALIZZAZIONE DI INTERVENTI SULLA PIATTAFORMA STRADALE IDONEI A REGOLARE LA VELOCITA', MIGLIORARE LA FUNZIONALITA' DELLA INFRASTRUTTURA E SPECIALIZZARNE L'UTILIZZO IN FUNZIONE DELLE DIVERSE COMPONENTI DI TRAFFICO (ART. 7, LETT. A) E C), L.R. 20 LUGLIO 1982, N.30).			0,00	0,00	0,00	0,00	0,00	0,00	4.263,87
	U47111	CONTRIBUTI A FAVORE DI ENTI LOCALI CHE PARTECIPANO ALLE ATTIVITA' DEL SISTEMA REGIONALE DI PROTEZIONE CIVILE, PER L'ACQUISTO DI ATTREZZATURE E PER LA REALIZZAZIONE, LA RISTRUTTURAZIONE E L'ALTESTIMENTO DI STRUTTURE DI PROTEZIONE CIVILE (ART. 16 BIS, L.R. 19 APRILE 1995, N.45 ABROGATA E ART. 25, COMMA 1, L.R. 7 FEBBRAIO 2005, N.1).			0,00	0,00	0,00	0,00	0,00	0,00	96.000,00
	U48050	SPESA PER LAVORI DI URGENZA E SOMMA URGENZA IN CASO DI PUBBLICHE CALAMITA' IN MATERIA DI DIFESA DEL SUOLO E DELLA COSTA DI COMPETENZA REGIONALE (DLGS. 12 APRILE 1948, N.1010 DLGS. 12 APRILE 2006, N.163; ARTT. 175 E 176, D.P.R. 5 OTTOBRE 2010, N.207).			0,00	0,00	0,00	0,00	0,00	0,00	27.302,93
	U48248	CONTRIBUTO STRAORDINARIO AL COMUNE DI CORNIGLIO (PR) PER LA REALIZZAZIONE DI OPERE PUBBLICHE DI COLLEGAMENTO TRA L'ABITATO DI CORNIGLIO CARPILOUOCO E LA VIABILITA' PROVINCIALE, AD INTEGRAZIONE DEGLI INTERVENTI STRAORDINARI CONSEGUENTI AGLI EVENTI FRANOSI DEL PERIODO DICEMBRE 1995- GENNAIO 1996 (ART. 22, L.R. 29 DICEMBRE 2006, N.20; ART. 27, L.R. 21 DICEMBRE 2007, N.24 E ART. 28, L.R. 22 DICEMBRE 2009, N.24).			0,00	0,00	0,00	0,00	0,00	0,00	54.414,02
	U48274	RITILIZZO DI QUOTE REGIONALI PER INTERVENTI PUBBLICI PER FAR FRONTE A DANNI CAUSATI DA EVENTI CALAMITOSI E A SITUAZIONI DI RICONOSCUTO RISCHIO IDROGEOLOGICO E SISMICO (ART. 20, L.R. 25 LUGLIO 2008, N.12).			0,00	0,00	0,00	0,00	0,00	0,00	28.490,07
	U51914	CONTRIBUTI A FAVORE DELLE AZIENDE SANITARIE PER L'ESECUZIONE DI VERIFICHE TECNICHE DI VULNERABILITA' SISMICA DELLE STRUTTURE SANITARIE (ART. 33, L.R. 22 DICEMBRE 2009, N.24).			0,00	0,00	0,00	0,00	0,00	0,00	1.394.400,03

Elenco analitico delle risorse vincolate rappresentate nel prospetto del risultato di amministrazione

Natura del vincolo	Capitolo Entrata	Descrizione	Capitolo Spesa	Descrizione	Risorse vincolate al 01/01/2015 (a)	Accertamenti esercizio 2015 (b)	Impegni esercizio 2015 (c)	Fondo pluriennale vincolato dell'esercizio 2015 (d)	Cancellazione dell'accertamento o eliminazione del vincolo (+) e cancellazione degli impegni (-) (e)	Risorse vincolate al 31/12/2015 (f)=(a)+(b)-(c)-(d)-(e)	Residui perenti mandati in pertinenza negli esercizi precedenti e non ancora riscossi (h)
			U57100	FONDO SOCIALE REGIONALE. SPESE PER ACQUISTO DI SERVIZI (ART. 47, COMMA 1, LETT. A), L.R. 12 MARZO 2003 N.2).	0,00	0,00	0,00	0,00	0,00	0,00	34.000,00
			U57150	FONDO SOCIALE REGIONALE. QUOTA PARTE DESTINATA AI COMUNI SINGOLI E LORO FORME ASSOCIATIVE E ALLE AUSL PER IL SOSTEGNO DELLE ATTIVITA' DI CUI ALL'ART. 47, COMMA 2, L.R. 12 MARZO 2003, N.2	0,00	0,00	0,00	0,00	0,00	0,00	18.600,00
			U57154	FONDO SOCIALE REGIONALE. QUOTA PARTE DESTINATA ALLE ISTITUZIONI SOCIALI PRIVATE SENZA SCOPO DI LUCRO PER IL SOSTEGNO DELLE ATTIVITA' DI CUI ALL'ART. 47, COMMA 2, L.R. 12 MARZO 2003, N.2	0,00	0,00	0,00	0,00	0,00	0,00	7.500,00
			U57200	FONDO SOCIALE REGIONALE. CONTRIBUTI AGLI ENTI LOCALI E LORO FORME ASSOCIATIVE E ALLE AZIENDE USL. PER LA COSTRUZIONE, RISTRUTTURAZIONE ED ACQUISTO DI IMMOBILI DESTINATI O DA DESTINARE A STRUTTURE DEDICATE ALL'INFANZIA E AI MINORI (ART. 48, L.R.12 MARZO 2003, N.2).	0,00	0,00	0,00	0,00	0,00	0,00	471.880,84
			U57680	CONTRIBUTI IN C/CAPITALE A COMUNI PER L'ACQUISTO E LA REALIZZAZIONE DI INFRASTRUTTURE VOLTE ALLA CREAZIONE DI AREE DI SOSTA E DI TRANSITO PER LE MINORANZE NOMADI (L.R. 23 NOVEMBRE 1988 N.47 E L.R. 6 SETTEMBRE 1993, N.34).	0,00	0,00	0,00	0,00	0,00	0,00	42.875,85
			U64400	CONTRIBUTI ALLE PROVINCE PER LA COSTRUZIONE E LA RISTRUTTURAZIONE DI RICOVERI PER CANI E GATTI (ART.5, COMMA 3 E ART.31, COMMA 2, L.R. 7 APRILE 2000, N.27).	0,00	0,00	0,00	0,00	0,00	0,00	42.614,25
			U65770	TRASFERIMENTI IN CONTO CAPITALE AD AZIENDE SANITARIE ED ENTI DEL SSR PER L'ATTUAZIONE DEL PROGRAMMA REGIONALE DEGLI INVESTIMENTI IN SANITA' (ART. 36, L.R. 23 DICEMBRE 2002, N. 38).	0,00	0,00	0,00	0,00	0,00	0,00	3.494.367,50
			U68204	FONDO REGIONALE PER IL SERVIZIO CIVILE. CONTRIBUTI AI COORDINAMENTI DI CUI ALL'ART. 16 DELLA L.R. 20 OTTOBRE 2003, N.20 E ALLE ISTITUZIONI SOCIALI PRIVATE SENZA FINI DI LUCRO FINALIZZATI ALLA PROMOZIONE DEL SERVIZIO CIVILE REGIONALE ALLA RICERCA E SPERIMENTAZIONE DI FORME DI DIFESA CIVILE NONVOLONTA (ART. 9, COMMI 5 E 6, L.R. 20 OTTOBRE 2003, N.20).	0,00	0,00	0,00	0,00	0,00	0,00	21.846,32
			U70541	CONTRIBUTI SPECIALI IN CONTO CAPITALE ALLIBACIN PER PROGETTI NEL SETTORE DEI BENI ARTISTICI, CULTURALI E NATURALI (ART. 2 E ART. 10, COMMA 2, L.R. 10 APRILE 1995, N.29)	0,00	0,00	0,00	0,00	0,00	0,00	30.000,00

Elenco analitico delle risorse vincolate rappresentate nel prospetto del risultato di amministrazione

Natura del vincolo	Capitolo Entrata	Descrizione	Capitolo Spesa	Descrizione	Risorse vincolate al 01/01/2015 (a)	Accertamenti esercizio 2015 (b)	Impegni esercizio 2015 (c)	Fondo pluriennale vincolato dell'esercizio 2015 (d)	Cancellazione dell'accertamento o eliminazione del vincolo (+) e cancellazione degli impegni (-) (e)	Risorse vincolate al 31/12/2015 (f)=(a)+(b)-(c)-(d)-(e)	Residui perenti mandati in preenzione negli esercizi precedenti e non ancora riscossi (h)
	U70551	SPESA PER LA REALIZZAZIONE DI MANIFESTAZIONI ED INIZIATIVE CULTURALI NELL'AMBITO DELLE FINALITA' DI CUI ALL'ART. 1 E DEGLI OBIETTIVI INDIVIDUATI NEL PROGRAMMA TRIENNALE DEGLI INTERVENTI DI CUI ALL'ART. 3 DELLA L.R. 37/94 (ART.7 DELLA L.R. 22 AGOSTO 1994, N.37).			0,00	0,00	0,00	0,00	0,00	0,00	136.437,51
	U70678	FONDO UNICO REGIONALE PER LE ATTIVITA' NEL SETTORE DELLO SPETTACOLO: CONTRIBUTI AGLI ENTI LOCALI E AD ALTRI ENTI DELLE AMMINISTRAZIONI LOCALI PER INVESTIMENTI (ART. 4, COMMA 2 L.R. 5 LUGLIO 1999 N.13).			0,00	0,00	0,00	0,00	0,00	0,00	60.000,00
	U70718	CONTRIBUTI IN CCAPITALE A ENTI DELLE AMMINISTRAZIONI LOCALI PER LA COSTRUZIONE, IL RECUPERO ED IL RESTAURO DI IMMOBILI DI PARTICOLARE VALORE STORICO E CULTURALE NONCHE' PER INTERVENTI DI MIGLIORAMENTO DELLA FRUIBILITA' DEGLI STESSI IMMOBILI E PER LA VALORIZZAZIONE DI COMPLESSI MONUMENTALI COMPRESA L'INNOVAZIONE TECNOLOGICA, L'ACQUISTO DI ATTEZZATURE E LA SISTEMAZIONE DI AREE ADIACENTI AI BENI STESSI - PROGETTI SPECIALI (ART. 1 COMMA 2 ART. 2, ART.3 COMMA 3, L.R. 1 DICEMBRE 1989, N.40).			0,00	0,00	0,00	0,00	0,00	0,00	1.016.191,94
	U70720	ASSEGNAZIONI ALTIBACON DI CONTRIBUTI IN CONTO CAPITALE, IN MATERIA DI MUSEI E BIBLIOTECHE, PER LE ATTIVITA' DI CUI ALL'ART. 7, COMMA 5, LETT. A), B), C) ED E) E COMMA 6 (L.R. 24 MARZO 2000, N.18).			0,00	0,00	0,00	0,00	0,00	0,00	1.032.300,00
	U70725	ASSEGNAZIONI ALLE PROVINCE DI CONTRIBUTI IN CONTO CAPITALE, IN MATERIA DI MUSEI E BIBLIOTECHE, PER LE ATTIVITA' DI CUI AGLI ARTT. 7, COMMI 5, LETT. A) E B) E 6, 11 E 14 (L.R. 24 MARZO 2000, N.18).			0,00	0,00	0,00	0,00	0,00	0,00	75.351,86
	U70730	INTERVENTI IN CONTO CAPITALE PER PROGETTI DI VALORIZZAZIONE DI BENI E ISTITUTI CULTURALI, DI PARTICOLARE RILEVANZA (ART.3, COMMA 1, LETT. B), L.R. 24 MARZO 2000, N.18).			0,00	0,00	0,00	0,00	0,00	0,00	10.000,00
	U70787	ASSEGNAZIONE ALL'1.B.A.C.N. DI CONTRIBUTI PER LE ATTIVITA' DI CUI ALL'ART. 7, COMMI 5 E 6 DELLA L.R. 24 MARZO 2000, N.18.			0,00	0,00	0,00	0,00	0,00	0,00	125.060,00
	U71562	CONTRIBUTI A ISTITUZIONI, ENTI PRIVATI ED ASSOCIAZIONI SENZA FINI DI LUORO PER ATTIVITA' EDUCATIVE E DI AGGREGAZIONE A FAVORE DI ADOLESCENTI E GIOVANI (ARTT. 14, 43, 44, 47, COMMI 4, LETTERA A) E 6, L.R. 28 LUGLIO 2008, N. 14).			0,00	0,00	0,00	0,00	0,00	0,00	102.695,33



Elenco analitico delle risorse vincolate rappresentate nel prospetto del risultato di amministrazione

Natura del vincolo	Capitolo Entrata	Descrizione	Capitolo Spesa	Descrizione	Risorse vincolate al 01/01/2015 (a)	Accertamenti esercizio 2015 (b)	Impegni esercizio 2015 (c)	Fondo pluriennale vincolato dell'esercizio 2015 (d)	Cancellazione dell'accertamento o eliminazione del vincolo (+) e cancellazione degli impegni (-) (e)	Risorse vincolate al 31/12/2015 (f)=(a)+(b)-(c)-(d)+(e)	Residui perenti mandati in prelievo negli esercizi precedenti e non ancora riscossi (h)
	U71564	CONTRIBUTI A COOPERATIVE SOCIALI PER ATTIVITA' EDUCATIVE E DI AGGREGAZIONE A FAVORE DI ADOLESCENTI E GIOVANI (ARTT. 14, 43, 44, 47, COMMI 4, LETTERA A) E 6, L.R. 28 LUGLIO 2008, N.14)			0,00	0,00	0,00	0,00	0,00	0,00	60.633,80
	U71572	CONTRIBUTI A E.E.L. PER LA CREAZIONE, LA RISTRUTTURAZIONE, L'ADEGUAMENTO E LA DOTAZIONE STRUMENTALE E TECNOLOGICA DI STRUTTURE DESTINATE A SERVIZI RIVOLTI AI GIOVANI (ART. 4, COMMA 1, L.R. 25 GIUGNO 1996, N.21 ABRUGATA, ARTT. 35, COMMI 2 E 3, 44, COMMA 3 LETT. A) E 47, COMMI 5, 7 E 9, L.R. 28 LUGLIO 2008, N.14)			0,00	0,00	0,00	0,00	0,00	0,00	77.000,00
	U71580	CONTRIBUTI AD ASSOCIAZIONI PER LA REALIZZAZIONE DI ATTIVITA' DI UTILITA' SOCIALE E AMBIENTALE MEDIANTE L'ATTIVAZIONE DI CAMPEGGI E SOGGIORNI DIDATTICO-EDUCATIVI (ART. 11, L.R. 8 AGOSTO 2001, N.23 ABRUGATA, ARTT. 14 COMMA 4 E 47, COMMI 4 LETT. A) E B) E 9, L.R. 28 LUGLIO 2008, N.14)			0,00	0,00	0,00	0,00	0,00	0,00	7.275,00
	U73000	INTERVENTI PER L'ESECUZIONE DI OPERE URGENTI DI EDILIZIA SCOLASTICA E RELATIVE PERTINENZE (D.P.R.24/777 N.616: L.R. 22 MAGGIO 1980, N.39 E L.R. 23 MARZO 1984, N.14 E SUCC. MOD.)			0,00	0,00	0,00	0,00	0,00	0,00	1.307.128,42
	U73135	ASSEGNAZIONE ALL'AZIENDA REGIONALE PER IL DIRITTO AGLI STUDI SUPERIORI PER OPERE DI EDILIZIA RESIDENZIALE UNIVERSITARIA COMPRENDENTE L'ACQUISTO, LA COSTRUZIONE, L'AMPLIAMENTO, LA RISTRUTTURAZIONE E L'AMMODERNAMENTO DELLE STRUTTURE DESTINATE A SERVIZI PER GLI STUDENTI UNIVERSITARI, NONCHE' LE SPESE PER ARREDAMENTI E ATTREZZATURE (L.R. 8 SETTEMBRE 1981, N.36 ABRUGATA, L.R. 24 DICEMBRE 1986, N.50, ABRUGATA, ARTT. 15, L.R. 27 LUGLIO 2007, N.16)			0,00	0,00	0,00	0,00	0,00	0,00	296.379,17
	U75040	SPESE PER INIZIATIVE RIVOLTE ALLA PROMOZIONE DELLE POLITICHE DI PARI OPPORTUNITA'(ART. 31, L.R. 29 DICEMBRE 2006, N.20)			0,00	0,00	0,00	0,00	0,00	0,00	3.000,00
	U75218	ASSEGNAZIONE AGLI ENTI DELL'AMMINISTRAZIONE CENTRALE PER INTERVENTI RELATIVI AD AZIONI DI VALORIZZAZIONE DELL'AUTONOMIA DELLE ISTITUZIONI SCOLASTICHE E DI INNOVAZIONE PER LA QUALIFICAZIONE DEL SISTEMA FORMATIVO E DELL'ISTRUZIONE PER ESPERIENZE DI CONTINUITA' SCOLASTICA, COMPRESI PROGETTI PER L'INTEGRAZIONE DI PERSONE IN STATO DI DISAGIO E IN SITUAZIONE DI HANDICAP (L.R. 30 GIUGNO 2003, N.12)			0,00	0,00	0,00	0,00	0,00	0,00	1.114.932,70

Elenco analitico delle risorse vincolate rappresentate nel prospetto del risultato di amministrazione

Natura del vincolo	Capitolo Entrata	Descrizione	Capitolo Spesa	Descrizione	Risorse vincolate al 01/01/2015 (a)	Accertamenti esercizio 2015 (b)	Impegni esercizio 2015 (c)	Fondo pluriennale vincolato dell'esercizio 2015 (d)	Cancellazione dell'accertamento o eliminazione del vincolo (+) e cancellazione degli impegni (-) (e)	Risorse vincolate al 31/12/2015 (f)=(a)+(b)-(c)-(d)+(e)	Residui perenti mandati in perenzione negli esercizi precedenti e non ancora riscossi (h)
			U75222	ASSEGNAZIONI AGLI ENTI DI FORMAZIONE PER INTERVENTI RELATIVI AD AZIONI DI VALORIZZAZIONE DELL'AUTONOMIA DELLE ISTITUZIONI SCOLASTICHE DI INNOVAZIONE PER LA QUALIFICAZIONE DEL SISTEMA FORMATIVO E DELL'ISTRUZIONE PER ESPERIENZE DI CONTINUITA' SCOLASTICA COMPRESI PROGETTI PER L'INTEGRAZIONE DI PERSONE IN STATO DI DISAGIO E IN SITUAZIONE DI HANDICAP (L.R. 30 GIUGNO 2003, N.12)	0,00	0,00	0,00	0,00	0,00	0,00	6.194,40
			U78080	ASSEGNAZIONI ALLE PROVINCE PER INTERVENTI NEL SETTORE DELLA CACCIA - SPESE DI INVESTIMENTO (L.R. 18 FEBBRAIO 1994, N.8 EL.R. 16 FEBBRAIO 2000, N.6).	0,00	0,00	0,00	0,00	0,00	0,00	19.104,75
			U78595	CONTRIBUTI PER INTERVENTI DI PROMOZIONE RICERCA SPERIMENTAZIONE ED ALTRI INTERVENTI NEL SETTORE DELLA PESCA (D.P.R. 616/1977; D.P.R. 987/1955; L.R. 22 FEBBRAIO 1993, N.11 ABRUGATA)	0,00	0,00	0,00	0,00	0,00	0,00	9.000,00
			U78598	RIMBORSO ALLE ASSOCIAZIONI PISCATORIE E DI PROTEZIONE AMBIENTALE DELLE SPESE SOSTENUTE PER LE PRESTAZIONI PROGRAMMATE IN MATERIA DI PESCA (ART. 3, COMMI 1 E 2, L.R. 22 FEBBRAIO 1993, N.11 ABRUGATA)	0,00	0,00	0,00	0,00	0,00	0,00	9.000,00
			U78705	CONTRIBUTI IN CONTO CAPITALE A EE, LL, PER LA REALIZZAZIONE DI INTERVENTI DI CUI AL COMMA 3 DELL'ART. 2 (ART. 8, L.R. 25 FEBBRAIO 2000, N.13)	0,00	0,00	0,00	0,00	0,00	0,00	27.915,46
			<b>Totale altri vincoli - residui passivi perenti di risorse regionali</b>		<b>0,00</b>	<b>0,00</b>	<b>0,00</b>	<b>0,00</b>	<b>0,00</b>	<b>0,00</b>	<b>69.998.789,43</b>
			<b>Totale risorse vincolate</b>		<b>1.802.876.462,85</b>	<b>9.168.831.194,19</b>	<b>9.565.273.294,67</b>	<b>80.907.060,31</b>	<b>-11.727.194,49</b>	<b>1.337.254.496,55</b>	<b>217.717.184,39</b>
			Quota del risultato di amministrazione accantonato al fondo residui perenti riguardanti le spese vincolate		213.453.655,78	0,00	68.316.700,33	0,00	0,00	145.176.955,45	0,00
			Quota del risultato di amministrazione accantonato per altri fondi rischi riguardanti le risorse vincolate								
			<b>Totale risorse vincolate al netto degli accantonamenti rappresentati nell'allegato riguardante il risultato di amministrazione</b>		<b>1.802.876.462,85</b>					<b>1.192.077.531,10</b>	<b>217.717.184,39</b>

## **Elenco analitico delle risorse accantonate rappresentate nel risultato di amministrazione**

## Elenco analitico delle risorse accantonate rappresentate nel risultato di amministrazione

Capitolo Spesa	Descrizione	Risorse accantonate al 01/01/2015 (a)	Utilizzo accantonamento esercizio 2015 (b)	Accantonamento esercizio 2015 (c)	Risorse accantonate al 31/12/2015 (d) =a-b+c
	Fondo accantonato a copertura degli effetti finanziari derivanti dalla revisione delle stime delle manovre fiscali regionali al 31/12/2014	31.818.000,00	17.348.000,00	0,00	14.470.000,00
U85320	FONDO CREDITI DUBBIA ESIGIBILITA' - CORRENTE	386.837,93	308.199,14	62.673.419,09	62.752.057,88
U86405	FONDO CREDITI DUBBIA ESIGIBILITA'-CAPITALE	52.897,94	38.167,94	966.194,02	980.924,02
	Fondo accantonato per depositi cauzionali attivi a privati	322.350,00	0,00	0,00	322.350,00
U85340	FONDO PER LE PERDITE DELLE SOCIETA' PARTECIPATE (ART.1, COMMI 551 E 552, L. 27 DICEMBRE 2013, N. 147)	0,00	0,00	227.919,00	227.919,00
U85330	FONDO RISCHI LEGALI	0,00	0,00	800.000,00	800.000,00
U89334					
	FONDO DI GARANZIA PER FARE FRONTE AGLI ONERI DERIVANTI DALLA PRESTAZIONE DI LETTERA DI PATRONAGE ALLA SOCIETA' TERME DI SALSOMAGGIORE E DI TABIANO SPA - SPESE OBBLIGATORIE.	0,00	0,00	789.823,20	789.823,20
U86992	FONDO ACCANTONAMENTO PER LA REISCRIZIONE DI RESIDUI PASSIVI PERENTI AGLI EFFETTI AMMINISTRATIVI RECLAMATI DAI CREDITORI. SPESE CORRENTI - SPESE OBBLIGATORIE.	0,00	5.486.022,78	24.296.066,37	18.810.043,59
U86996	FONDO ACCANTONAMENTO PER LA REISCRIZIONE DI RESIDUI PASSIVI PERENTI AGLI EFFETTI AMMINISTRATIVI RECLAMATI DAI CREDITORI. SPESE IN CONTO CAPITALE - SPESE OBBLIGATORIE.	0,00			
	Fondo residui perenti al 31/12/2015 (solo per le regioni)	97.081.733,05	62.830.677,55	189.197.599,41	126.366.921,86
	Fondo anticipazioni di liquidità	937.356.898,73	0,00	0,00	72.540.218,94
					937.356.898,73
	Totale risorse accantonate	1.067.018.717,65	110.552.581,52	278.951.021,09	1.235.417.157,22

**Dimostrazione del disavanzo derivante da  
indebitamento autorizzato e non contratto**

Dimostrazione del disavanzo derivante da indebitamento autorizzato e non contratto

Disavanzo da debito autorizzato e non contratto al 31/12/2014

1.483.054,074,17

Impegni a dimostrazione del disavanzo dell'esercizio 2015 al 31/12/2015 (vedi elenco analitico)

382.717,417,03

Totale 1.865.771,491,20

## IMPEGNI RELATIVI A SPESE D'INVESTIMENTO IN CONTO CAPITALE FINANZIATI DA AUTORIZZAZIONE ALL'INDEBITAMENTO

U.P.B.	Capitolo	Importo euro
U.P.B. 1.2.3.3.4420 CONTRIBUTI PER INIZIATIVE NEL CAMPO DELLA SICUREZZA E QUALIFICAZIONE DEL SERVIZIO DI POLIZIA LOCALE	U02698	134.342,28
U.P.B. 1.2.3.3.4420 CONTRIBUTI PER INIZIATIVE NEL CAMPO DELLA SICUREZZA E QUALIFICAZIONE DEL SERVIZIO DI POLIZIA LOCALE	U02701	252.306,48
U.P.B. 1.2.3.3.4420 CONTRIBUTI PER INIZIATIVE NEL CAMPO DELLA SICUREZZA E QUALIFICAZIONE DEL SERVIZIO DI POLIZIA LOCALE	U02775	119.832,85
U.P.B. 1.2.3.3.4422 PROGETTI NEL CAMPO DELLA PROMOZIONE E DIFFUSIONE DELLA CULTURA DELLA LEGALITA' E DELLA CITTADINANZA RESPONSABILE	U02800	112.000,00
U.P.B. 1.2.3.3.4422 PROGETTI NEL CAMPO DELLA PROMOZIONE E DIFFUSIONE DELLA CULTURA DELLA LEGALITA' E DELLA CITTADINANZA RESPONSABILE	U02802	72.100,00
U.P.B. 1.2.2.3.3100 SVILUPPO DELLA MONTAGNA	U03451	63.454,05
U.P.B. 1.2.2.3.3100 SVILUPPO DELLA MONTAGNA	U03453	83.643,46
U.P.B. 1.2.2.3.3100 SVILUPPO DELLA MONTAGNA	U03455	3.839.590,76
U.P.B. 1.2.1.3.1510 SVILUPPO DEL SISTEMA INFORMATIVO REGIONALE	U03840	10.545,78
U.P.B. 1.2.3.3.4440 SVILUPPO DI CARTOGRAFIA TEMATICA REGIONALE: GEOLOGIA E PEDOLOGIA	U03850	2.084,24
U.P.B. 1.2.1.3.1500 SISTEMA INFORMATIVO REGIONALE: MANUTENZIONE E SVILUPPO	U03905	476.205,82
U.P.B. 1.2.1.3.1510 SVILUPPO DEL SISTEMA INFORMATIVO REGIONALE	U03910	3.449.343,26
U.P.B. 1.2.1.3.1520 SVILUPPO DEL SISTEMA INFORMATIVO REGIONALE	U03918	75.278,50
U.P.B. 1.2.1.3.1510 SVILUPPO DEL SISTEMA INFORMATIVO REGIONALE	U03926	145.667,76
U.P.B. 1.2.1.3.1510 SVILUPPO DEL SISTEMA INFORMATIVO REGIONALE	U03928	235.144,56
U.P.B. 1.2.1.3.1510 SVILUPPO DEL SISTEMA INFORMATIVO REGIONALE	U03931	440.000,00
U.P.B. 1.2.1.3.1510 SVILUPPO DEL SISTEMA INFORMATIVO REGIONALE	U03933	434.030,00
U.P.B. 1.2.1.3.1510 SVILUPPO DEL SISTEMA INFORMATIVO REGIONALE	U03937	540.000,00
U.P.B. 1.2.1.3.1510 SVILUPPO DEL SISTEMA INFORMATIVO REGIONALE	U03939	134.000,00
U.P.B. 1.2.1.3.1600 PATRIMONIO REGIONALE	U04276	405.572,96
U.P.B. 1.3.1.3.6212 MANUTENZIONE STRAORDINARIA DEL PATRIMONIO FORESTALE	U14427	48.372,46
U.P.B. 1.3.1.3.6300 INTERVENTI DI BONIFICA E IRRIGAZIONE	U16332	189.812,62
U.P.B. 1.3.1.3.6300 INTERVENTI DI BONIFICA E IRRIGAZIONE	U16400	455.944,49
U.P.B. 1.3.1.3.6300 INTERVENTI DI BONIFICA E IRRIGAZIONE	U16402	299.816,84
U.P.B. 1.3.2.3.8260 CONTRIBUTI A SOSTEGNO DELLA LOCALIZZAZIONE DI IMPIANTI PRODUTTIVI PREVISTI NEI PROGRAMMI D'AREA	U22210	426.456,90
U.P.B. 1.3.2.3.8270 SVILUPPO E QUALIFICAZIONE DELL'IMPRESA ARTIGIANA	U22258	2.004.890,23
U.P.B. 1.3.2.3.8300 PROGRAMMA REGIONALE ATTIVITA' PRODUTTIVE E PROMOZIONE DI INVESTIMENTI	U23028	1.030.564,84
U.P.B. 1.3.2.3.8368 INTEGRAZIONE REGIONALE AL PROGRAMMA OPERATIVO REGIONALE FESR 2007-2013	U23752	286.159,00
U.P.B. 1.3.3.3.10010 RISTRUTTURAZIONE, REALIZZAZIONE E QUALIFICAZIONE DELLE STRUTTURE TURISTICHE	U25625	292.549,42
U.P.B. 1.3.3.3.10010 RISTRUTTURAZIONE, REALIZZAZIONE E QUALIFICAZIONE DELLE STRUTTURE TURISTICHE	U25628	625.176,16
U.P.B. 1.3.3.3.10010 RISTRUTTURAZIONE, REALIZZAZIONE E QUALIFICAZIONE DELLE STRUTTURE TURISTICHE	U25780	320.827,12
U.P.B. 1.4.1.3.12630 RECUPERO DEGLI EDIFICI STORICO-ARTISTICI E LA PROMOZIONE DELLA QUALITA' ARCHITETTONICA E PAESAGGISTICA	U30634	504.894,19
U.P.B. 1.4.1.3.12630 RECUPERO DEGLI EDIFICI STORICO-ARTISTICI E LA PROMOZIONE DELLA QUALITA' ARCHITETTONICA E PAESAGGISTICA	U30638	200.000,00
U.P.B. 1.4.1.3.12670 INTERVENTI NEL SETTORE DELLE POLITICHE ABITATIVE	U32020	90.802,74
U.P.B. 1.4.1.3.12736 PROGRAMMA INNOVATIVO IN AMBITO URBANO *CONTRATTI DI QUARTIERE II*	U32097	611.736,42
U.P.B. 1.4.2.3.14500 INTERVENTI DI SISTEMAZIONE IDRULICA E AMBIENTALE	U35647	100.000,00

Dimostrazione del disavanzo derivante da indebitamento autorizzato e non contratto

U.P.B.	Capitolo	Importo euro
U.P.B. 1.4.2.3.14090 MANTENIMENTO E ADEGUAMENTO DEL PATRIMONIO ARPA	U37035	2.094.940,56
U.P.B. 1.4.2.3.14223 ATTUAZIONE PIANO DI AZIONE AMBIENTALE PER UN FUTURO SOSTENIBILE	U37408	37.836,81
U.P.B. 1.4.2.3.14223 ATTUAZIONE PIANO DI AZIONE AMBIENTALE PER UN FUTURO SOSTENIBILE	U37412	417.209,22
U.P.B. 1.4.2.3.14223 ATTUAZIONE PIANO DI AZIONE AMBIENTALE PER UN FUTURO SOSTENIBILE	U37436	20.124,93
U.P.B. 1.4.2.3.14500 INTERVENTI DI SISTEMAZIONE IDRALICA E AMBIENTALE	U39050	500.855,54
U.P.B. 1.4.2.3.14500 INTERVENTI DI SISTEMAZIONE IDRALICA E AMBIENTALE	U39220	2.540.771,18
U.P.B. 1.4.2.3.14556 INTERVENTI LE OPERE DI DIFESA DELLA COSTA	U39360	1.520.726,83
U.P.B. 1.4.3.3.15800 PORTI REGIONALI E COMUNALI	U41250	266.897,62
U.P.B. 1.4.3.3.15820 PORTI FLUVIALI E NAVIGAZIONE INTERNA	U41570	231.544,65
U.P.B. 1.4.3.3.16010 INTERVENTI NEL SETTORE DELLA RIORGANIZZAZIONE E DELLA QUALITA' DELLA MOBILITA' URBANA	U41997	165.557,42
U.P.B. 1.4.3.3.16010 INTERVENTI NEL SETTORE DELLA RIORGANIZZAZIONE E DELLA QUALITA' DELLA MOBILITA' URBANA	U43270	2.315.285,45
U.P.B. 1.4.3.3.16508 INTERVENTI NEL SETTORE DELLE FERROVIE REGIONALI	U43282	259.061,06
U.P.B. 1.4.3.3.16508 INTERVENTI NEL SETTORE DELLE FERROVIE REGIONALI	U43651	70.000,00
U.P.B. 1.4.3.3.16508 INTERVENTI NEL SETTORE DELLE FERROVIE REGIONALI	U43654	3.011.853,42
U.P.B. 1.4.3.3.16508 INVESTIMENTI NEL SETTORE DELLE FERROVIE REGIONALI	U43673	5.100.000,00
U.P.B. 1.4.3.3.16200 MIGLIORAMENTO E COSTRUZIONE DI OPERE STRADALI	U45177	384.112,50
U.P.B. 1.4.3.3.16200 MIGLIORAMENTO E COSTRUZIONE DI OPERE STRADALI	U45184	10.000.000,00
U.P.B. 1.4.3.3.16200 MIGLIORAMENTO E COSTRUZIONE DI OPERE STRADALI	U45186	128.000,00
U.P.B. 1.4.3.3.16208 AUTOSTRADE REGIONALI	U45220	179.700.000,00
U.P.B. 1.4.3.3.16654 INTERVENTI PER L'ATTUAZIONE DEL DOCUMENTO UNICO DI PROGRAMMAZIONE (DUP)	U46136	1.342.440,03
U.P.B. 1.4.4.3.17400 ORGANIZZAZIONE DEL SISTEMA DI PROTEZIONE CIVILE	U47114	4.101.667,36
U.P.B. 1.4.4.3.17400 ORGANIZZAZIONE DEL SISTEMA DI PROTEZIONE CIVILE	U47315	23.000.000,00
U.P.B. 1.4.4.3.17400 ORGANIZZAZIONE DEL SISTEMA DI PROTEZIONE CIVILE	U47317	1.000.000,00
U.P.B. 1.4.4.3.17400 ORGANIZZAZIONE DEL SISTEMA DI PROTEZIONE CIVILE	U47319	4.000.000,00
U.P.B. 1.4.4.3.17400 ORGANIZZAZIONE DEL SISTEMA DI PROTEZIONE CIVILE	U47321	2.585.461,29
U.P.B. 1.4.4.3.17450 ATTREZZATURE E MATERIALI PER PRONTO INTERVENTO	U48050	3.838.465,65
U.P.B. 1.5.2.3.21000 POTENZIAMENTO DELLE STRUTTURE SOCIO ASSISTENZIALI	U57200	571.238,94
U.P.B. 1.5.2.3.21000 POTENZIAMENTO DELLE STRUTTURE SOCIO ASSISTENZIALI	U57209	208.908,21
U.P.B. 1.5.2.3.21000 POTENZIAMENTO DELLE STRUTTURE SOCIO ASSISTENZIALI	U57211	1.433.256,16
U.P.B. 1.5.2.3.21000 POTENZIAMENTO DELLE STRUTTURE SOCIO ASSISTENZIALI	U57213	6.011,45
U.P.B. 1.5.2.3.21060 REALIZZAZIONE DI STRUTTURE DI ACCOGLIENZA	U57680	60.300,00
U.P.B. 1.5.1.3.19060 AMMODERNAMENTO DEL PATRIMONIO SANITARIO PUBBLICO	U65121	125.000,00
U.P.B. 1.5.1.3.19070 PROGRAMMA REGIONALE INVESTIMENTI IN SANITA'	U65170	106.720.877,23
U.P.B. 1.5.2.3.21060 REALIZZAZIONE DI STRUTTURE DI ACCOGLIENZA	U68321	951.550,12
U.P.B. 1.6.5.3.27500 INVESTIMENTI PER LO SVILUPPO DI ATTIVITA' CULTURALI	U70678	625.487,28
U.P.B. 1.6.5.3.27520 RECUPERO E RESTAURO DEL PATRIMONIO ARTISTICO E CULTURALE	U70715	717.724,68
U.P.B. 1.6.5.3.27520 RECUPERO E RESTAURO DEL PATRIMONIO ARTISTICO E CULTURALE	U70718	904.571,16
U.P.B. 1.6.5.3.27537 POLITICHE PER LE GIOVANI GENERAZIONI	U71566	557.240,36
U.P.B. 1.6.5.3.27540 RISTRUTTURAZIONE E ADEGUAMENTO DI STRUTTURE PER PROGETTI RIVOLTI AI GIOVANI	U71572	658.220,15
U.P.B. 1.6.3.3.24510 EDILIZIA RESIDENZIALE E UNIVERSITARIA	U73135	234.463,72
U.P.B. 1.6.6.3.28500 INTERVENTI PER LO SVILUPPO DELLO SPORT	U78705	841.094,51
U.P.B. 1.6.6.3.28500 INTERVENTI PER LO SVILUPPO DELLO SPORT	U78707	325.000,00
<b>Totale</b>		<b>382.717.417,03</b>

**Accertamenti assunti nell'esercizio di riferimento e negli esercizi  
precedenti imputati all'anno successivo cui si riferisce il rendiconto  
e seguenti**



**Allegato D) al Rendiconto - Accertamenti pluriennali**  
**ACCERTAMENTI ASSUNTI NELL'ESERCIZIO DI RIFERIMENTO E NEGLI ESERCIZI PRECEDENTI IMPUTATI ALL'ANNO**  
**SUCCESSIVO CUI SI RIFERISCE IL RENDICONTO E SEGUENTI**

TITOLI E TIPOLOGIE DI ENTRATA	Anno successivo a quello cui si riferisce il rendiconto		Secondo anno successivo a quello cui si riferisce il rendiconto		Anni successivi
	Previsioni di competenza	Accertamenti	Previsioni di competenza del bilancio pluriennale	Accertamenti	
<b>TITOLO 1 - Entrate correnti di natura tributaria, contributiva e perequativa</b>					
10101 Tipologia 101: Imposte tasse e proventi assimilati	1.073.303.577,82	0,00	1.073.303.577,82	0,00	0,00
10102 Tipologia 102: Tributi destinati al finanziamento della sanità	8.313.525.000,00	0,00	8.313.525.000,00	0,00	0,00
10103 Tipologia 103: Tributi devoluti e regolati alle autonomie speciali	0,00	0,00	0,00	0,00	0,00
10104 Tipologia 104: Compartecipazioni di tributi	403.356.435,33	0,00	403.356.435,33	0,00	0,00
10301 Tipologia 301: Fondi perequativi da Amministrazioni Centrali	0,00	0,00	0,00	0,00	0,00
<b>Totale TITOLO 1</b>	<b>9.790.185.013,15</b>	<b>0,00</b>	<b>9.790.185.013,15</b>	<b>0,00</b>	<b>0,00</b>
<b>TITOLO 2 - Trasferimenti correnti</b>					
20101 Tipologia 101: Trasferimenti correnti da Amministrazioni pubbliche	45.567.519,55	12.955.952,43	43.283.291,64	4.475.138,88	0,00
20102 Tipologia 102: Trasferimenti correnti da Famiglie	0,00	0,00	0,00	0,00	0,00
20103 Tipologia 103: Trasferimenti correnti da Imprese	30.500.000,00	0,00	30.500.000,00	0,00	0,00
20104 Tipologia 104: Trasferimenti correnti da Istituzioni Sociali Private	0,00	0,00	0,00	0,00	0,00
20105 Tipologia 105: Trasferimenti correnti dall'Unione Europea e dal Resto del Mondo	64.594.930,10	18.503.441,83	60.594.946,15	6.359.316,20	0,00
<b>Totale TITOLO 2</b>	<b>140.662.449,65</b>	<b>31.459.394,26</b>	<b>134.378.237,79</b>	<b>10.834.455,08</b>	<b>0,00</b>
<b>TITOLO 3 - Entrate extratributarie</b>					
30100 Tipologia 100: Vendita di beni e servizi e proventi derivanti dalla gestione dei beni	258.229.000,00	0,00	258.229.000,00	0,00	0,00
30200 Tipologia 200: Proventi derivanti dall'attività di controllo e repressione delle irregolarità e degli illeciti	120.000,00	0,00	120.000,00	0,00	0,00
30300 Tipologia 300: Interessi attivi	1.210.000,00	0,00	1.210.000,00	0,00	0,00
30400 Tipologia 400: Altre entrate da redditi da capitale	0,00	0,00	0,00	0,00	0,00
30500 Tipologia 500: Rimborsi e altre entrate correnti	5.724.500,00	0,00	5.724.500,00	0,00	0,00
<b>Totale TITOLO 3</b>	<b>265.283.500,00</b>	<b>0,00</b>	<b>265.283.500,00</b>	<b>0,00</b>	<b>0,00</b>
<b>TITOLO 4 - Entrate in conto capitale</b>					
40100 Tipologia 100: Tributi in conto capitale	0,00	0,00	0,00	0,00	0,00
40200 Tipologia 200: Contributi agli investimenti	56.924.605,85	8.037.600,21	32.801.425,94	110.719,05	0,00
40300 Tipologia 300: Altri trasferimenti in conto capitale	0,00	0,00	0,00	0,00	0,00
40400 Tipologia 400: Entrate da alienazione di beni materiali e immateriali	238.000,00	0,00	231.000,00	0,00	0,00
40500 Tipologia 500: Altre entrate in conto capitale	650.000,00	0,00	650.000,00	0,00	0,00
<b>Totale TITOLO 4</b>	<b>57.812.605,85</b>	<b>8.037.600,21</b>	<b>33.682.425,94</b>	<b>110.719,05</b>	<b>0,00</b>

Allegato D) al Rendiconto - Accertamenti pluriennali  
ACCERTAMENTI ASSUNTI NELL'ESERCIZIO DI RIFERIMENTO E NEGLI ESERCIZI PRECEDENTI IMPUTATI ALL'ANNO  
SUCCESSIVO CUI SI RIFERISCE IL RENDICONTO E SEGUENTI

TITOLI E TIPOLOGIE DI ENTRATA	Anno successivo a quello cui si riferisce il rendiconto		Secondo anno successivo a quello cui si riferisce il rendiconto		Anni successivi si riferisce il rendiconto
	Previsioni di competenza	Accertamenti	Previsioni di competenza del bilancio pluriennale	Accertamenti	
TITOLO 5 - Entrate da riduzione di attività finanziarie					
50100 Tipologia 100: Alienazione di attività finanziarie	0,00	0,00	0,00	0,00	0,00
50200 Tipologia 200: Riscossione di crediti di breve termine	0,00	0,00	0,00	0,00	0,00
50300 Tipologia 300: Riscossione crediti di medio-lungo termine	0,00	0,00	0,00	0,00	0,00
50400 Tipologia 400: Altre entrate per riduzione di attività finanziarie	0,00	0,00	0,00	0,00	0,00
50000 Totale TITOLO 5	0,00	0,00	0,00	0,00	0,00
TITOLO 6 - Accensione prestiti					
60100 Tipologia 100: Emissione di titoli obbligazionari	0,00	0,00	0,00	0,00	0,00
60200 Tipologia 200: Accensione Prestiti a breve termine	0,00	0,00	0,00	0,00	0,00
60300 Tipologia 300: Accensione Mutui e altri finanziamenti a medio lungo termine	0,00	0,00	0,00	0,00	0,00
60400 Tipologia 400: Altre forme di indebitamento	0,00	0,00	0,00	0,00	0,00
60000 Totale TITOLO 6	0,00	0,00	0,00	0,00	0,00
TITOLO 9 - Entrate per conto terzi e partite di giro					
90100 Tipologia 100: Entrate per partite di giro	94.815.500,00	0,00	94.815.500,00	0,00	0,00
90200 Tipologia 200: Entrate per conto terzi	3.450.000,00	0,00	3.450.000,00	0,00	0,00
90000 Totale TITOLO 9	98.265.500,00	0,00	98.265.500,00	0,00	0,00
TOTALE ACCERTAMENTI	10.352.209.068,65	39.496.994,47	10.321.794.676,88	10.945.174,13	0,00

**Impegni assunti nell'esercizio di riferimento e negli esercizi  
precedenti imputati all'anno successivo cui si riferisce il rendiconto  
e seguenti**

**IMPEGNI ASSUNTI NELL'ESERCIZIO DI RIFERIMENTO E NEGLI ESERCIZI PRECEDENTI IMPUTATI ALL'ANNO  
SUCCESSIVO CUI SI RIFERISCE IL RENDICONTO E SEGUENTI**

Allegato g) al Rendiconto - Impegni pluriennali

TITOLI E MACROAGGREGATI DI SPESA	Anno successivo a quello cui si riferisce il rendiconto		Secondo anno successivo a quello cui si riferisce il rendiconto		Anni successivi
	Previsioni di competenza	Impegni	Previsioni di competenza del bilancio pluriennale	Impegni	Impegni
<b>TITOLO 1 - Spese correnti</b>					
101 Redditi da lavoro dipendente	161.774.293,48	18.536.581,36	149.124.619,91	694.844,80	0,00
102 Imposte e tasse a carico dell'ente	14.110.000,00	1.153.752,06	14.010.000,00	0,00	0,00
103 Acquisto di beni e servizi	375.420.362,56	48.046.996,48	357.901.994,65	20.613.109,03	11.038.487,22
104 Trasferimenti correnti	9.137.521,475,41	77.370.105,61	9.097.821.535,02	17.121.544,35	771.847,49
105 Trasferimenti di tributi	0,00	0,00	0,00	0,00	0,00
106 Fondi perequativi	0,00	0,00	0,00	0,00	0,00
107 Interessi passivi	197.498.194,89	0,00	191.357.062,01	0,00	0,00
108 Altre spese per redditi da capitale	0,00	0,00	0,00	0,00	0,00
109 Rimborsi e poste correttive delle entrate	9.000.000,00	118.000,00	9.000.000,00	10.000,00	0,00
110 Altre spese correnti	170.631.227,49	0,00	206.821.157,63	0,00	0,00
<b>Totale TITOLO 1</b>	<b>10.065.955.553,83</b>	<b>145.225.435,51</b>	<b>10.026.636.309,22</b>	<b>38.439.498,18</b>	<b>11.810.334,71</b>
<b>TITOLO 2 - Spese in conto capitale</b>					
201 Tributi in conto capitale a carico dell'ente	0,00	0,00	0,00	0,00	0,00
202 Investimenti fissi lordi e acquisto di terreni	300.891.142,73	12.040.337,19	193.100.087,09	227.856,76	0,00
203 Contributi agli investimenti	302.365.249,20	65.992.767,78	147.762.117,00	12.842.309,71	44.625,00
204 Altri trasferimenti in conto capitale	789.823,20	0,00	789.823,20	0,00	0,00
205 Altre spese in conto capitale	150.000,00	0,00	150.000,00	0,00	0,00
<b>Totale TITOLO 2</b>	<b>604.196.215,13</b>	<b>78.033.104,97</b>	<b>341.802.027,29</b>	<b>13.070.166,47</b>	<b>44.625,00</b>
<b>TITOLO 3 - Spese per incremento attività finanziarie</b>					
301 Acquisizioni di attività finanziarie	0,00	0,00	0,00	0,00	0,00
302 Concessione crediti di breve termine	0,00	0,00	0,00	0,00	0,00
303 Concessione crediti di medio-lungo termine	0,00	0,00	0,00	0,00	0,00
304 Altre spese per incremento di attività finanziarie	0,00	0,00	0,00	0,00	0,00
<b>Totale TITOLO 3</b>	<b>0,00</b>	<b>0,00</b>	<b>0,00</b>	<b>0,00</b>	<b>0,00</b>
<b>TITOLO 4 - Rimborsi Prestiti</b>					
401 Rimborsi di titoli obbligazionari	10.619.537,94	0,00	10.619.537,94	0,00	0,00
402 Rimborsi prestiti a breve termine	0,00	0,00	0,00	0,00	0,00
403 Rimborsi mutui e altri finanziamenti a medio lungo termine	120.718.617,45	0,00	109.387.285,49	0,00	0,00

Allegato g) al Rendiconto - Impegni pluriennali

**IMPEGNI ASSUNTI NELL'ESERCIZIO DI RIFERIMENTO E NEGLI ESERCIZI PRECEDENTI IMPUTATI ALL'ANNO  
SUCCESSIVO CUI SI RIFERISCE IL RENDICONTO E SEGUENTI**

TITOLI E MACROAGGREGATI DI SPESA	Anno successivo a quello cui si riferisce il rendiconto		Secondo anno successivo a quello cui si riferisce il rendiconto		Anni successivi
	Previsioni di competenza	Impegni	Previsioni di competenza del bilancio pluriennale	Impegni	Impegni
404 Rimborsio di altre forme di indebitamento	0,00	0,00	0,00	0,00	0,00
400 Totale TITOLO 4	131.338.155,39	0,00	120.006.823,43	0,00	0,00
TITOLO 5 - Chiusura Anticipazioni ricevute da istituto tesoriere/cassiere					
501 Chiusura Anticipazioni ricevute da istituto tesoriere/cassiere	0,00	0,00	0,00	0,00	0,00
500 Totale TITOLO 5	0,00	0,00	0,00	0,00	0,00
TITOLO 7 - Uscite per conto terzi e partite di giro					
701 Uscite per partite di giro	94.815.500,00	2.500.000,00	94.815.500,00	0,00	0,00
702 Uscite per conto terzi	3.450.000,00	0,00	3.450.000,00	0,00	0,00
700 Totale TITOLO 7	98.265.500,00	2.500.000,00	98.265.500,00	0,00	0,00
TOTALE IMPEGNI	10.899.755.424,35	225.758.540,48	10.586.110.719,94	51.509.664,65	11.854.959,71

## **Composizione per missioni e programmi del fondo pluriennale vincolato dell'esercizio 2015 di riferimento del bilancio 2015**

**COMPOSIZIONE PER MISSIONI E PROGRAMMI DEL FONDO PLURIENNALE VINCOLATO DELL'ESERCIZIO 2015 DI RIFERIMENTO DEL BILANCIO 2015**

Allegato b) - Fondo pluriennale vincolato

MISSIONI E PROGRAMMI		Fondo pluriennale vincolato al 31 dicembre dell'esercizio 2014	Spese impegnate negli esercizi precedenti e imputate all'esercizio 2015 e coperte dal fondo pluriennale vincolato	Riaccertamento degli impegni di cui alla lettera b) effettuati nel corso dell'esercizio 2015 (cd. economie di impegno)	Riaccertamento degli impegni di cui alla lettera b) effettuati nel corso dell'esercizio 2015 (cd. economie di impegno) su impegni pluriennali finanziati dal FPV e imputati agli esercizi successivi a 2015	Quota del fondo pluriennale vincolato al 31 dicembre dell'esercizio 2014 rinnata all'esercizio 2016 e successivi	Spese impegnate nell'esercizio 2015 con imputazione all'esercizio 2016 e coperte dal fondo pluriennale vincolato	Spese impegnate nell'esercizio 2015 con imputazione all'esercizio 2017 e coperte dal fondo pluriennale vincolato	Spese impegnate nell'esercizio 2015 con imputazione a esercizi successivi a quelli considerati nel bilancio pluriennale e coperte dal fondo pluriennale vincolato	Fondo pluriennale vincolato al 31 dicembre dell'esercizio 2015
		(a)	(b)	(c)	(v)	(e) = (a) - (b) - (c) - (v)	(d)	(g)	(f)	(g) = (e) + (d) + (g) + (f)
<b>MISSIONE 01 - Servizi istituzionali, generali e di gestione</b>										
01	Organi istituzionali	357.095,66	352.419,58	4.676,08	0,00	0,00	1.244.403,13	8.446,68	0,00	1.252.849,81
02	Segreteria generale	0,00	0,00	0,00	0,00	0,00	0,00	0,00	0,00	0,00
03	Gestione economica, finanziaria, programmazione, provveditorato	849.962,27	846.909,44	0,00	0,00	3.052,83	92.275,12	0,00	0,00	95.327,95
04	Gestione delle entrate tributarie e servizi fiscali	1.194.512,73	531.996,86	52.418,28	0,00	610.097,59	0,00	0,00	0,00	610.097,59
05	Gestione dei beni demaniali e patrimoniali	1.244.335,88	1.063.016,74	0,00	0,00	181.319,14	28.206.821,40	0,00	0,00	28.388.140,54
06	Ufficio tecnico	0,00	0,00	0,00	0,00	0,00	0,00	0,00	0,00	0,00
07	Elezioni e consultazioni popolari - Anagrafe e stato civile	0,00	0,00	0,00	0,00	0,00	0,00	0,00	0,00	0,00
08	Statistica e sistemi informativi	36.685,42	36.685,42	0,00	0,00	0,00	2.527.808,11	0,00	0,00	2.527.808,11
09	Assistenza tecnico-amministrativa agli enti locali	0,00	0,00	0,00	0,00	0,00	0,00	0,00	0,00	0,00
10	Risorse umane	16.246.684,21	297.398,40	15.629.833,24	0,00	319.452,57	16.271.771,00	325.295,23	0,00	16.916.518,80
11	Altri servizi generali	128.912,51	82.778,15	10.201,33	0,00	35.933,03	830.600,43	444.740,43	360.182,27	1.671.456,16
12	Politica regionale unitaria per i servizi istituzionali, generali e di gestione	0,00	0,00	0,00	0,00	0,00	0,00	0,00	0,00	0,00
<b>TOTALE MISSIONE 01 - Servizi istituzionali, generali e di gestione</b>		<b>20.058.188,68</b>	<b>3.211.204,59</b>	<b>15.697.128,93</b>	<b>0,00</b>	<b>1.149.855,16</b>	<b>49.173.679,19</b>	<b>778.482,34</b>	<b>360.182,27</b>	<b>51.462.198,96</b>
<b>MISSIONE 02 - Giustizia</b>										
01	Uffici giudiziari	0,00	0,00	0,00	0,00	0,00	0,00	0,00	0,00	0,00
02	Cassa circondariale e altri servizi	0,00	0,00	0,00	0,00	0,00	0,00	0,00	0,00	0,00
03	Politica regionale unitaria per la giustizia	0,00	0,00	0,00	0,00	0,00	0,00	0,00	0,00	0,00
<b>TOTALE MISSIONE 02 - Giustizia</b>		<b>0,00</b>	<b>0,00</b>	<b>0,00</b>	<b>0,00</b>	<b>0,00</b>	<b>0,00</b>	<b>0,00</b>	<b>0,00</b>	<b>0,00</b>
<b>MISSIONE 03 - Ordine pubblico e sicurezza</b>										
01	Polizia locale e amministrativa	20.500,00	15.500,00	5.000,00	0,00	0,00	0,00	0,00	0,00	0,00
02	Sistema integrato di sicurezza urbana	753.842,00	273.990,36	7.066,64	0,00	472.785,00	0,00	0,00	0,00	472.785,00
03	Politica regionale unitaria per l'ordine pubblico e la sicurezza	0,00	0,00	0,00	0,00	0,00	0,00	0,00	0,00	0,00
<b>TOTALE MISSIONE 03 - Ordine pubblico e sicurezza</b>		<b>774.342,00</b>	<b>289.490,36</b>	<b>12.066,64</b>	<b>0,00</b>	<b>472.785,00</b>	<b>0,00</b>	<b>0,00</b>	<b>0,00</b>	<b>472.785,00</b>
<b>MISSIONE 04 - Istruzione e diritto allo studio</b>										

**COMPOSIZIONE PER MISSIONI E PROGRAMMI DEL FONDO PLURIENNALE VINCOLATO DELL'ESERCIZIO 2015 DI RIFERIMENTO DEL BILANCIO 2015**

Allegato b) - Fondo pluriennale vincolato

MISSIONI E PROGRAMMI		Fondo pluriennale vincolato al 31 dicembre dell'esercizio 2014	Spese impegnate negli esercizi precedenti e imputate all'esercizio 2015 e coperte dal fondo pluriennale vincolato	Raccertamento degli impegni di cui alla lettera b) effettuati nel corso dell'esercizio 2015 (cd. economie di impegno)	Raccertamento degli impegni di cui alla lettera b) effettuati nel corso dell'esercizio 2015 (cd. economie di impegno) su impegni pluriennali finanziati dal FPV e imputati agli esercizi successivi a 2015	Quota del fondo pluriennale vincolato al 31 dicembre dell'esercizio 2014 rinnata all'esercizio 2016 e successivi	Spese impegnate nell'esercizio 2015 con imputazione a coperte dal fondo pluriennale vincolato	Spese impegnate nell'esercizio 2015 con imputazione a coperte dal fondo pluriennale vincolato	Spese impegnate nell'esercizio 2015 con imputazione a quelli considerati nel bilancio pluriennale e coperte dal fondo pluriennale vincolato	Fondo pluriennale vincolato al 31 dicembre dell'esercizio 2015
		(a)	(b)	(c)	(d)	(e) = (a) - (b) - (c) - (d)	(f)	(g)	(h)	(g) = (e) + (f) + (g) + (h)
01	Istruzione prescolastica	0,00	0,00	0,00	0,00	0,00	0,00	0,00	0,00	0,00
02	Altri ordini di istruzione non universitaria	0,00	0,00	0,00	0,00	0,00	0,00	0,00	0,00	0,00
03	Edilizia scolastica	0,00	0,00	0,00	0,00	0,00	0,00	0,00	0,00	0,00
04	Istruzione universitaria	0,00	0,00	0,00	0,00	0,00	0,00	0,00	0,00	0,00
05	Istruzione tecnica superiore	0,00	0,00	0,00	0,00	0,00	0,00	0,00	0,00	0,00
06	Servizi ausiliari all'istruzione	0,00	0,00	0,00	0,00	0,00	0,00	0,00	0,00	0,00
07	Diritto allo studio	29.997,00	0,00	0,00	0,00	29.997,00	0,00	0,00	0,00	29.997,00
08	Politica regionale unitaria per l'istruzione e il diritto allo studio	0,00	0,00	0,00	0,00	0,00	0,00	0,00	0,00	0,00
<b>TOTALE MISSIONE 04 - Istruzione e diritto allo studio</b>		<b>29.997,00</b>	<b>0,00</b>	<b>0,00</b>	<b>0,00</b>	<b>29.997,00</b>	<b>350.000,00</b>	<b>1.325.000,00</b>	<b>325.000,00</b>	<b>2.029.997,00</b>
<b>MISSIONE 05 - Tutela e valorizzazione dei beni e delle attività culturali</b>										
01	Valorizzazione dei beni di interesse storico	500.000,00	0,00	0,00	0,00	500.000,00	3.757.243,00	3.461.147,93	65.000,00	7.783.390,93
02	Attività culturali e interventi diversi nel settore culturale	289.473,77	289.473,77	0,00	0,00	0,00	4.171.938,56	1.907.223,56	1.270.000,00	7.349.162,12
03	Politica regionale unitaria per la tutela dei beni e delle attività culturali	0,00	0,00	0,00	0,00	0,00	0,00	0,00	0,00	0,00
<b>TOTALE MISSIONE 05 - Tutela e valorizzazione dei beni e delle attività culturali</b>		<b>789.473,77</b>	<b>289.473,77</b>	<b>0,00</b>	<b>0,00</b>	<b>500.000,00</b>	<b>7.929.181,56</b>	<b>5.368.371,49</b>	<b>1.335.000,00</b>	<b>15.132.553,05</b>
<b>MISSIONE 06 - Politiche giovanili, sport e tempo libero</b>										
01	Sport e tempo libero	120.000,00	120.000,00	0,00	0,00	0,00	3.282.222,19	767.150,00	0,00	4.049.372,19
02	Giovani	1.226.095,88	807.221,95	0,00	0,00	418.873,93	164.166,69	131.558,47	0,00	714.599,09
03	Politica regionale unitaria per i giovani, lo sport e il tempo libero	0,00	0,00	0,00	0,00	0,00	0,00	0,00	0,00	0,00
<b>TOTALE MISSIONE 06 - Politiche giovanili, sport e tempo libero</b>		<b>1.346.095,88</b>	<b>927.221,95</b>	<b>0,00</b>	<b>0,00</b>	<b>418.873,93</b>	<b>3.446.388,88</b>	<b>898.708,47</b>	<b>0,00</b>	<b>4.763.971,28</b>
<b>MISSIONE 07 - Turismo</b>										
01	Sviluppo e la valorizzazione del turismo	12.183.509,58	8.115.582,02	38.757,07	398.974,89	3.630.195,60	1.354.005,52	10.241,19	0,00	4.994.442,31
02	Politica regionale unitaria per il turismo	0,00	0,00	0,00	0,00	0,00	0,00	0,00	0,00	0,00
<b>TOTALE MISSIONE 07 - Turismo</b>		<b>12.183.509,58</b>	<b>8.115.582,02</b>	<b>38.757,07</b>	<b>398.974,89</b>	<b>3.630.195,60</b>	<b>1.354.005,52</b>	<b>10.241,19</b>	<b>0,00</b>	<b>4.994.442,31</b>
<b>MISSIONE 08 - Assetto del territorio ed edilizia abitativa</b>										



**COMPOSIZIONE PER MISSIONI E PROGRAMMI DEL FONDO PLURIENNALE VINCOLATO DELL'ESERCIZIO 2015 DI RIFERIMENTO DEL BILANCIO 2015**

Allegato b) - Fondo pluriennale vincolato

MISSIONI E PROGRAMMI		Fondo pluriennale vincolato al 31 dicembre dell'esercizio 2014	Spese impegnate negli esercizi precedenti e imputate all'esercizio 2015 e coperte dal fondo pluriennale vincolato	Raccertamento degli impegni di cui alla lettera b) effettuati nel corso dell'esercizio 2015 (cd. economie di impegno)	Raccertamento degli impegni di cui alla lettera b) effettuati nel corso dell'esercizio 2015 (cd. economie di impegno) su impegni pluriennali finanziati dal FPV e imputati agli esercizi successivi a 2015	Quota del fondo pluriennale vincolato al 31 dicembre dell'esercizio 2014 rinnata all'esercizio 2016 e successivi	Spese impegnate nell'esercizio 2015 con imputazione all'esercizio 2016 e coperte dal fondo pluriennale vincolato	Spese impegnate nell'esercizio 2015 con imputazione all'esercizio 2017 e coperte dal fondo pluriennale vincolato	Spese impegnate nell'esercizio 2015 con imputazione a esercizi successivi a quelli considerati nel bilancio pluriennale e coperte dal fondo pluriennale vincolato	Fondo pluriennale vincolato al 31 dicembre dell'esercizio 2015
		(a)	(b)	(c)	(d)	(e) = (a) - (b) - (c) - (d)	(f)	(g)	(h)	(a) = (e) + (f) + (g) + (h)
01	Urbanistica e assetto del territorio	889.705,40	785.566,29	4.139,11	0,00	100.000,00	6.766.484,08	12.453.000,00	4.355.000,00	23.674.484,08
02	Edilizia residenziale pubblica e locale e piani di edilizia economico-popolare	23.524.521,76	3.391.911,13	278.169,72	241.097,32	19.613.343,59	11.965.080,78	547.771,64	0,00	32.126.196,01
03	Politica regionale unitaria per l'assetto del territorio e l'edilizia abitativa	0,00	0,00	0,00	0,00	0,00	0,00	0,00	0,00	0,00
<b>TOTALE MISSIONE 08 - Assetto del territorio ed edilizia abitativa</b>		<b>24.414.227,16</b>	<b>4.177.477,42</b>	<b>282.308,83</b>	<b>241.097,32</b>	<b>19.713.343,59</b>	<b>18.731.564,86</b>	<b>13.000.771,64</b>	<b>4.355.000,00</b>	<b>55.800.680,09</b>
<b>MISSIONE 09 - Sviluppo sostenibile e tutela del territorio e dell'ambiente</b>		<b>9.985.411,37</b>	<b>4.363.532,94</b>	<b>75,42</b>	<b>0,00</b>	<b>5.621.803,01</b>	<b>16.956.169,54</b>	<b>581.194,00</b>	<b>0,00</b>	<b>23.159.166,55</b>
01	Difesa del suolo	859.488,72	806.705,07	20.116,38	0,00	32.667,27	1.715.053,43	664.427,57	261.964,13	2.674.112,40
02	Tutela, valorizzazione e recupero ambientale	0,00	0,00	0,00	0,00	0,00	3.012.500,32	1.717.899,55	763.838,55	5.494.238,42
03	Rifiuti	950.791,84	822.305,07	128.486,77	0,00	0,00	540.000,00	280.172,10	0,00	820.172,10
04	Servizio idrico integrato	675.249,77	255.335,68	55,34	0,00	419.858,75	0,00	0,00	0,00	419.858,75
05	Aree protette, parchi naturali, protezione naturalistica e forestazione	327.502,74	318.503,54	0,00	0,00	8.999,40	685.800,00	1.050.000,00	300.000,00	2.044.799,40
06	Tutela e valorizzazione delle risorse idriche	302.315,88	291.267,29	11.048,59	0,00	0,00	3.347.395,32	338.713,06	155.212,19	3.841.320,57
07	Sviluppo sostenibile territorio montano piccoli Comuni	870.662,57	334.979,61	0,00	0,00	535.682,96	11.112.779,75	3.999.453,62	1.325.599,32	16.973.515,65
08	Qualità dell'aria e riduzione dell'inquinamento	0,00	0,00	0,00	0,00	0,00	0,00	0,00	0,00	0,00
09	Politica regionale unitaria per lo sviluppo sostenibile e la tutela del territorio e dell'ambiente	0,00	0,00	0,00	0,00	0,00	0,00	0,00	0,00	0,00
<b>TOTALE MISSIONE 09 - Sviluppo sostenibile e tutela del territorio e dell'ambiente</b>		<b>13.971.422,89</b>	<b>7.192.629,00</b>	<b>159.782,50</b>	<b>0,00</b>	<b>6.619.011,39</b>	<b>37.369.698,36</b>	<b>8.631.859,90</b>	<b>2.806.614,19</b>	<b>55.427.183,84</b>
<b>MISSIONE 10 - Trasporti e diritto alla mobilità</b>		<b>15.073.756,47</b>	<b>6.922.510,31</b>	<b>5.000,01</b>	<b>0,00</b>	<b>8.146.246,15</b>	<b>4.282.152,28</b>	<b>0,00</b>	<b>0,00</b>	<b>12.428.398,43</b>
01	Trasporto ferroviario	0,00	0,00	0,00	0,00	0,00	15.820.809,09	0,00	6.750.000,00	22.570.809,09
02	Trasporto pubblico locale	2.053.257,06	0,00	0,00	0,00	2.053.257,06	815.296,13	366.000,00	0,00	3.234.553,19
03	Trasporto per vie d'acqua	605.179,02	495.797,02	1.382,00	0,00	108.000,00	927.314,04	0,00	0,00	1.035.314,04
04	Altre modalità di trasporto	7.352.273,00	234.773,00	0,00	0,00	7.117.500,00	129.604,88	17.984.518,00	161.730.000,00	186.961.622,88
05	Viabilità e infrastrutture stradali	0,00	0,00	0,00	0,00	0,00	0,00	0,00	0,00	0,00
06	Politica regionale unitaria per i trasporti e il diritto alla mobilità	0,00	0,00	0,00	0,00	0,00	0,00	0,00	0,00	0,00
<b>TOTALE MISSIONE 10 - Trasporti e diritto alla mobilità</b>		<b>25.084.465,55</b>	<b>7.653.080,33</b>	<b>6.382,01</b>	<b>0,00</b>	<b>17.425.003,21</b>	<b>21.975.176,42</b>	<b>18.350.518,00</b>	<b>168.480.000,00</b>	<b>226.230.697,63</b>
<b>MISSIONE 11 - Servizio civile</b>										

**COMPOSIZIONE PER MISSIONI E PROGRAMMI DEL FONDO PLURIENNALE VINCOLATO DELL'ESERCIZIO 2015 DI RIFERIMENTO DEL BILANCIO 2015**

Allegato b) - Fondo pluriennale vincolato

MISSIONI E PROGRAMMI		Fondo pluriennale vincolato al 31 dicembre dell'esercizio 2014	Spese impegnate negli esercizi precedenti e imputate all'esercizio 2015 e coperte dal fondo pluriennale vincolato	Raccertamento degli impegni di cui alla lettera b) effettuati nel corso dell'esercizio 2015 (cd. economie di impegno)	Raccertamento degli impegni di cui alla lettera b) effettuati nel corso dell'esercizio 2015 (cd. economie di impegno) su impegni pluriennali finanziati dal FPV e imputati agli esercizi successivi a 2015	Quota del fondo pluriennale vincolato al 31 dicembre dell'esercizio 2014 rinnata all'esercizio 2016 e successivi	Spese impegnate nell'esercizio 2015 con imputazione all'esercizio 2016 e coperte dal fondo pluriennale vincolato	Spese impegnate nell'esercizio 2015 con imputazione all'esercizio 2017 e coperte dal fondo pluriennale vincolato	Spese impegnate nell'esercizio 2015 con imputazione a esercizi successivi a quelli considerati nel bilancio pluriennale e coperte dal fondo pluriennale vincolato	Fondo pluriennale vincolato al 31 dicembre dell'esercizio 2015
		(a)	(b)	(s)	(v)	(e) = (a) - (b) - (s) - (v)	(d)	(c)	(f)	(g) = (e) + (d) + (c) + (f)
01	Sistema di protezione civile	2.228.597,31	865.073,93	41.659,29	0,00	1.321.864,09	1.621.231,00	3.960,00	7.920,00	2.954.975,09
02	Interventi a seguito di calamità naturali	4.764.779,26	203.903,02	0,00	0,00	4.560.876,24	3.091.331,36	484.124,19	0,00	8.136.331,79
03	Politica regionale unitaria per il soccorso e la protezione civile	0,00	0,00	0,00	0,00	0,00	0,00	0,00	0,00	0,00
<b>TOTALE MISSIONE 11 - Soccorso civile</b>		<b>6.993.376,57</b>	<b>1.068.976,95</b>	<b>41.659,29</b>	<b>0,00</b>	<b>5.882.740,33</b>	<b>4.712.562,36</b>	<b>488.084,19</b>	<b>7.920,00</b>	<b>11.091.306,88</b>
<b>MISSIONE 12 - Diritti sociali, politiche sociali e famiglia</b>										
01	Interventi per l'infanzia e i minori e per asili nido	321.200,00	138.942,04	0,00	0,00	182.257,96	4.888.274,55	0,00	0,00	5.070.532,51
02	Interventi per la disabilità	840.350,58	840.350,58	0,00	0,00	0,00	8.874.165,13	1.640.527,77	114.036,11	10.628.729,01
03	Interventi per gli anziani	0,00	0,00	0,00	0,00	0,00	1.792.472,95	2.591.882,17	525.094,16	4.909.449,28
04	Interventi per i soggetti a rischio di esclusione sociale	511.616,70	477.358,41	432,77	0,00	33.825,52	3.839.254,52	67.068,80	0,00	3.940.148,84
05	Interventi per le famiglie	6.000,00	6.000,00	0,00	0,00	0,00	3.727.174,23	0,00	0,00	3.727.174,23
06	Interventi per il diritto alla casa	0,00	0,00	0,00	0,00	0,00	0,00	0,00	0,00	0,00
07	Programmazione e governo della rete dei servizi sociosanitari e sociali	167.905,10	167.905,10	0,00	0,00	0,00	4.068.522,08	0,00	0,00	4.068.522,08
08	Cooperazione e associazionismo	383.371,12	278.708,58	0,00	0,00	104.662,54	79.764,36	2.000,00	0,00	186.426,90
09	Servizio necroscopico e cimiteriale	0,00	0,00	0,00	0,00	0,00	0,00	0,00	0,00	0,00
10	Politica regionale unitaria per i diritti sociali e la famiglia	0,00	0,00	0,00	0,00	0,00	0,00	0,00	0,00	0,00
<b>TOTALE MISSIONE 12 - Diritti sociali, politiche sociali e famiglia</b>		<b>2.230.443,50</b>	<b>1.909.264,71</b>	<b>432,77</b>	<b>0,00</b>	<b>320.746,02</b>	<b>27.269.627,82</b>	<b>4.301.478,74</b>	<b>639.130,27</b>	<b>32.530.982,85</b>
<b>MISSIONE 13 - Tutela della salute</b>										
01	Servizio sanitario regionale - finanziamento ordinario corrente per la garanzia dei LEA	0,00	0,00	0,00	0,00	0,00	0,00	0,00	0,00	0,00
02	Servizio sanitario regionale - finanziamento aggiuntivo corrente per livelli di assistenza superiori ai LEA	0,00	0,00	0,00	0,00	0,00	0,00	0,00	0,00	0,00
03	Servizio sanitario regionale - finanziamento aggiuntivo corrente per la copertura dello squilibrio di bilancio corrente	0,00	0,00	0,00	0,00	0,00	0,00	0,00	0,00	0,00
04	Servizio sanitario regionale - ripiano di disavanzi sanitari relativi ad esercizi pregressi	0,00	0,00	0,00	0,00	0,00	0,00	0,00	0,00	0,00
05	Servizio sanitario regionale - investimenti sanitari	0,00	0,00	0,00	0,00	0,00	0,00	0,00	0,00	0,00
06	Servizio sanitario regionale - restituzione maggiori gettiti SSN	0,00	0,00	0,00	0,00	0,00	0,00	0,00	0,00	0,00

**COMPOSIZIONE PER MISSIONI E PROGRAMMI DEL FONDO PLURIENNALE VINCOLATO DELL'ESERCIZIO 2015 DI RIFERIMENTO DEL BILANCIO 2015**

Allegato b) - Fondo pluriennale vincolato

MISSIONI E PROGRAMMI		Fondo pluriennale vincolato al 31 dicembre dell'esercizio 2014	Spese impegnate negli esercizi precedenti e imputate all'esercizio 2015 e coperte dal fondo pluriennale vincolato	Raccertamento degli impegni di cui alla lettera b) effettuata nel corso dell'esercizio 2015 (cd. economie di impegno)	Raccertamento degli impegni di cui alla lettera b) effettuata nel corso dell'esercizio 2015 (cd. economie di impegno) su impegni pluriennali finanziati dal FPV e imputati agli esercizi successivi a 2015	Quota del fondo pluriennale vincolato al 31 dicembre dell'esercizio 2014 rinnata all'esercizio 2016 e successivi	Spese impegnate nell'esercizio 2015 con imputazione all'esercizio 2016 e coperte dal fondo pluriennale vincolato	Spese impegnate nell'esercizio 2015 con imputazione all'esercizio 2017 e coperte dal fondo pluriennale vincolato	Spese impegnate nell'esercizio 2015 con imputazione a quelli considerati nel bilancio pluriennale e coperte dal fondo pluriennale vincolato	Fondo pluriennale vincolato al 31 dicembre dell'esercizio 2015
		(a)	(b)	(c)	(d)	(e) = (a) - (b) - (c) - (d)	(f)	(g)	(h)	(g) = (e) + (f) + (g) + (h)
07	Ulteriori spese in materia sanitaria	0,00	0,00	0,00	0,00	0,00	175.500,00	0,00	0,00	175.500,00
08	Politica regionale unitaria per la tutela della salute	0,00	0,00	0,00	0,00	0,00	0,00	0,00	0,00	0,00
	<b>TOTALE MISSIONE 13 - Tutela della salute</b>	<b>0,00</b>	<b>0,00</b>	<b>0,00</b>	<b>0,00</b>	<b>0,00</b>	<b>175.500,00</b>	<b>0,00</b>	<b>0,00</b>	<b>175.500,00</b>
<b>MISSIONE 14 - Sviluppo economico e competitività</b>										
01	Industria, PMI e Artigianato	8.839.959,50	7.913.384,47	566.616,41	0,00	359.958,62	2.169.903,33	0,00	0,00	2.529.861,95
02	Commercio - reti distributive - tutela dei consumatori	3.275.016,27	1.792.857,08	108.877,99	0,00	1.373.281,20	205.838,03	0,00	0,00	1.579.119,23
03	Ricerca e innovazione	27.808.493,45	21.780.387,53	1.746.454,44	259.875,00	4.021.776,48	41.539.401,33	1.243.404,48	1.869.450,33	48.674.032,62
04	Reti e altri servizi di pubblica utilità	2.426.287,85	2.425.719,52	568,33	0,00	0,00	1.669.676,18	58.000,00	0,00	1.727.676,18
05	Politica regionale unitaria per lo sviluppo economico e la competitività	0,00	0,00	0,00	0,00	0,00	0,00	0,00	0,00	0,00
	<b>TOTALE MISSIONE 14 - Sviluppo economico e competitività</b>	<b>42.349.757,07</b>	<b>33.912.348,60</b>	<b>2.422.517,17</b>	<b>259.875,00</b>	<b>5.755.016,30</b>	<b>45.584.818,87</b>	<b>1.301.404,48</b>	<b>1.869.450,33</b>	<b>54.510.689,98</b>
<b>MISSIONE 15 - Politiche per il lavoro e la formazione professionale</b>										
01	Servizi per lo sviluppo del mercato del lavoro	3.869.878,27	3.857.928,23	50,04	0,00	11.900,00	0,00	0,00	0,00	11.900,00
02	Formazione professionale	929.911,78	875.211,78	0,00	0,00	54.700,00	4.095.401,92	400.000,00	0,00	4.550.101,92
03	Sostegno all'occupazione	848.908,00	765.708,00	0,00	0,00	83.200,00	70.724,68	0,00	0,00	153.924,68
04	Politica regionale unitaria per il lavoro e la formazione professionale	0,00	0,00	0,00	0,00	0,00	0,00	0,00	0,00	0,00
	<b>TOTALE MISSIONE 15 - Politiche per il lavoro e la formazione professionale</b>	<b>5.648.698,05</b>	<b>5.498.848,01</b>	<b>50,04</b>	<b>0,00</b>	<b>149.800,00</b>	<b>4.166.126,60</b>	<b>400.000,00</b>	<b>0,00</b>	<b>4.715.926,60</b>
<b>MISSIONE 16 - Agricoltura, politiche agroalimentari e pesca</b>										
01	Sviluppo del settore agricolo e del sistema agroalimentare	12.369.319,56	3.615.574,56	3.641,87	0,00	8.750.103,13	8.189.861,13	1.439.737,74	0,00	18.379.702,00
02	Caccia e pesca	388.756,98	206.450,49	94.071,24	0,00	88.235,25	198.804,00	0,00	0,00	287.039,25
03	Politica regionale unitaria per l'agricoltura, i sistemi agroalimentari, la caccia e la pesca	0,00	0,00	0,00	0,00	0,00	0,00	0,00	0,00	0,00
	<b>TOTALE MISSIONE 16 - Agricoltura, politiche agroalimentari e pesca</b>	<b>12.758.076,54</b>	<b>3.822.025,05</b>	<b>97.713,11</b>	<b>0,00</b>	<b>8.838.338,38</b>	<b>8.388.665,13</b>	<b>1.439.737,74</b>	<b>0,00</b>	<b>18.666.741,25</b>
<b>MISSIONE 17 - Energia e diversificazione delle fonti energetiche</b>										
01	Fonti energetiche	2.095.689,93	1.121.364,48	0,00	0,00	974.325,45	5.785.249,11	1.208.914,03	502.232,36	8.470.720,95
02	Politica regionale unitaria per l'energia e la diversificazione delle fonti energetiche	0,00	0,00	0,00	0,00	0,00	0,00	0,00	0,00	0,00

**COMPOSIZIONE PER MISSIONI E PROGRAMMI DEL FONDO PLURIENNALE VINCOLATO DELL'ESERCIZIO 2015 DI RIFERIMENTO DEL BILANCIO 2015**

Allegato b) - Fondo pluriennale vincolato

MISSIONI E PROGRAMMI		Fondo pluriennale vincolato al 31 dicembre dell'esercizio 2014	Spese impegnate negli esercizi precedenti e imputate all'esercizio 2015 e coperte dal fondo pluriennale vincolato	Raccertamento degli impegni di cui alla lettera b) effettuati nel corso dell'esercizio 2015 (cd. economie di impegno)	Raccertamento degli impegni di cui alla lettera b) effettuati nel corso dell'esercizio 2015 (cd. economie di impegno) su impegni pluriennali finanziati dal FPV e imputati agli esercizi successivi a 2015	Quota del fondo pluriennale vincolato al 31 dicembre dell'esercizio 2014 rinnata all'esercizio 2016 e successivi	Spese impegnate nell'esercizio 2015 con imputazione all'esercizio 2016 e coperte dal fondo pluriennale vincolato	Spese impegnate nell'esercizio 2015 con imputazione all'esercizio 2017 e coperte dal fondo pluriennale vincolato	Spese impegnate nell'esercizio 2015 con imputazione a esercizi successivi a quelli considerati nel bilancio pluriennale e coperte dal fondo pluriennale vincolato	Fondo pluriennale vincolato al 31 dicembre dell'esercizio 2015
<b>TOTALE MISSIONE 17 - Energia e diversificazione delle fonti energetiche</b>		<b>(a)</b> 2.095.689,93	<b>(b)</b> 1.121.364,48	<b>(s)</b> 0,00	<b>(v)</b> 0,00	<b>(c) = (a) - (b) - (s) - (v)</b> 974.325,45	<b>(d)</b> 5.785.249,11	<b>(e)</b> 1.208.914,03	<b>(f)</b> 502.232,36	<b>(g) = (c) + (d) + (e) + (f)</b> 8.470.720,95
<b>18 MISSIONE 18 - Relazioni con le altre autonomie territoriali e locali</b>										
01	Relazioni finanziarie con le altre autonomie territoriali	41.640,90	25.883,55	0,00	0,00	15.757,35	14.609,40	0,00	0,00	30.366,75
02	Politica regionale unitaria per le relazioni finanziarie con le altre autonomie territoriali	0,00	0,00	0,00	0,00	0,00	0,00	0,00	0,00	0,00
<b>TOTALE MISSIONE 18 - Relazioni con le altre autonomie territoriali e locali</b>		<b>41.640,90</b>	<b>25.883,55</b>	<b>0,00</b>	<b>0,00</b>	<b>15.757,35</b>	<b>14.609,40</b>	<b>0,00</b>	<b>0,00</b>	<b>30.366,75</b>
<b>19 MISSIONE 19 - Relazioni internazionali</b>										
01	Relazioni internazionali e Cooperazione allo sviluppo	1.272.548,96	388.459,79	0,00	0,00	884.089,17	155.522,11	0,00	0,00	1.039.611,28
02	Cooperazione territoriale	8.083,47	8.082,77	0,70	0,00	0,00	0,00	0,00	0,00	0,00
<b>TOTALE MISSIONE 19 - Relazioni internazionali</b>		<b>1.280.632,43</b>	<b>396.542,56</b>	<b>0,70</b>	<b>0,00</b>	<b>884.089,17</b>	<b>155.522,11</b>	<b>0,00</b>	<b>0,00</b>	<b>1.039.611,28</b>
<b>TOTALE</b>		<b>172.050.037,50</b>	<b>79.611.413,35</b>	<b>18.758.799,06</b>	<b>899.947,21</b>	<b>72.779.877,88</b>	<b>236.582.376,19</b>	<b>57.503.572,21</b>	<b>180.680.529,42</b>	<b>547.546.355,70</b>

## **Prospetto concernente la composizione del fondo crediti di dubbia esigibilità**

## Allegato c) - Fondo crediti di dubbia esigibilità

## COMPOSIZIONE DELL'ACCANTONAMENTO AL FONDO CREDITI DI DUBBIA ESIGIBILITA'\* E AL FONDO SVALUTAZIONE CREDITI

TIPOLOGIA	DENOMINAZIONE	RESIDUI ATTIVI FORMATISI NELL'ESERCIZIO CUI SI RIFERISCE IL RENDICONTO (a)	RESIDUI ATTIVI DEGLI ESERCIZI PRECEDENTI (b)	TOTALE RESIDUI ATTIVI (c) = (a) + (b)	IMPORTO MINIMO DEL FONDO (d)	FONDO CREDITI DI DUBBIA ESIGIBILITA' (e)	% di accantonamento al fondo crediti di dubbia esigibilità (f) = (e) / (c)
	<b>ENTRATE CORRENTI DI NATURA TRIBUTARIA, CONTRIBUTIVA E PEREQUATIVA</b>						
1010100	Tipologia 101: Imposte, tasse e proventi assimilati di cui accertati per cassa sulla base del principio contabile 3.7	368.331.242,76 16.991.500,46	171.880.303,20 0,00	540.211.545,96 16.991.500,46	61.591.742,30	61.591.742,30	11,40%
	Tipologia 101: Imposte, tasse e proventi assimilati non accertati per cassa	351.339.742,30	171.880.303,20	523.220.045,50	61.591.742,30	61.591.742,30	11,77%
1010200	Tipologia 102: Tributi destinati al finanziamento della sanità (solo per le Regioni) di cui accertati per cassa sulla base del principio contabile 3.7	2.003.182.861,52	1.930.920.366,45	3.934.103.227,97	0,00	0,00	0,00%
	Tipologia 102: Tributi destinati al finanziamento della sanità non accertati per cassa	2.003.182.861,52	1.930.920.366,45	3.934.103.227,97	0,00	0,00	0,00%
1010300	Tipologia 103: Tributi devoluti e regolati alle autonomie speciali (solo per le Regioni) di cui accertati per cassa sulla base del principio contabile 3.7	0,00	0,00	0,00	0,00	0,00	0,00%
	Tipologia 103: Tributi devoluti e regolati alle autonomie speciali non accertati per cassa	0,00	0,00	0,00	0,00	0,00	0,00%
1010400	Tipologia 104: Compartecipazioni di tributi	0,00	21.662.894,00	21.662.894,00	0,00	0,00	0,00%
1030100	Tipologia 301: Fondi perequativi da Amministrazioni Centrali	0,00	0,00	0,00	0,00	0,00	0,00%
1030200	Tipologia 302: Fondi perequativi dalla Regione o Provincia autonoma (solo per gli Enti locali)	0,00	0,00	0,00	0,00	0,00	0,00%
1000000	<b>TOTALE TITOLO 1</b>	<b>2.371.514.104,28</b>	<b>2.124.463.563,65</b>	<b>4.495.977.667,93</b>	<b>61.591.742,30</b>	<b>61.591.742,30</b>	<b>1,37%</b>
	<b>TRASFERIMENTI CORRENTI</b>						
2010100	Tipologia 101: Trasferimenti correnti da Amministrazioni pubbliche	137.890.319,33	180.820.766,38	318.711.085,71	0,00	0,00	0,00%
2010200	Tipologia 102: Trasferimenti correnti da Famiglie	0,00	0,00	0,00	0,00	0,00	0,00%
2010300	Tipologia 103: Trasferimenti correnti da Imprese	72.517.881,99	89.788,79	72.607.670,78	649.706,64	649.706,64	0,89%
2010400	Tipologia 104: Trasferimenti correnti da Istituzioni Sociali Private	0,00	16.700,00	16.700,00	-	-	0,00%
2010500	Tipologia 105: Trasferimenti correnti dall'Unione Europea e dal Resto del Mondo Trasferimenti correnti dall'Unione Europea Trasferimenti correnti dal Resto del Mondo	33.173.304,36 33.173.304,36 0,00	17.834.759,66 17.822.081,06 12.678,60	51.008.064,02 50.995.385,42 12.678,60	0,00 0,00 0,00	0,00 0,00 0,00	0,00% 0,00% 0,00%
2000000	<b>TOTALE TITOLO 2</b>	<b>243.581.505,68</b>	<b>198.762.014,83</b>	<b>442.343.520,51</b>	<b>649.706,64</b>	<b>649.706,64</b>	<b>0,15%</b>
	<b>ENTRATE EXTRATRIBUTARIE</b>						
3010000	Tipologia 100: Vendita di beni e servizi e proventi derivanti dalla gestione dei beni	1.533.647,10	11.950.053,65	13.483.700,75	11.302,29	11.302,29	0,08%
3020000	Tipologia 200: Proventi derivanti dall'attività di controllo e repressione delle irregolarità e degli illeciti	243.826,75	0,00	243.826,75	230.343,58	230.343,58	94,47%
3030000	Tipologia 300: Interessi attivi	236.870,54	0,00	236.870,54	163.333,89	163.333,89	68,95%
3040000	Tipologia 400: Altre entrate da redditi da capitale	0,00	0,00	0,00	0,00	0,00	0,00%
3050000	Tipologia 500: Rimborsi e altre entrate correnti	120.553,10	0,00	120.553,10	105.629,18	105.629,18	87,62%
3000000	<b>TOTALE TITOLO 3</b>	<b>2.134.897,49</b>	<b>11.950.053,65</b>	<b>14.084.951,14</b>	<b>510.608,94</b>	<b>510.608,94</b>	<b>3,63%</b>
	<b>ENTRATE IN CONTO CAPITALE</b>						
4010000	Tipologia 100: Tributi in conto capitale	0,00	0,00	0,00	0,00	0,00	0,00%
4020000	Tipologia 200: Contributi agli investimenti Contributi agli investimenti da amministrazioni pubbliche Contributi agli investimenti da UE Tipologia 200: Contributi agli investimenti al netto dei contributi da PA e da UE	7.666.942,05 7.666.942,05 0,00 0,00	410.792.030,46 410.792.030,46 0,00 0,00	418.458.972,51 418.458.972,51 0,00 0,00	0,00 0,00 0,00 0,00	0,00 0,00 0,00 0,00	0,00% 0,00% 0,00% 0,00%
4030000	Tipologia 300: Altri trasferimenti in conto capitale Altri trasferimenti in conto capitale da amministrazioni pubbliche Altri trasferimenti in conto capitale da UE Tipologia 300: Altri trasferimenti in conto capitale al netto dei trasferimenti da PA e da UE	0,00 0,00 0,00 0,00	0,00 0,00 0,00 0,00	0,00 0,00 0,00 0,00	0,00 0,00 0,00 0,00	0,00 0,00 0,00 0,00	0,00% 0,00% 0,00% 0,00%
4040000	Tipologia 400: Entrate da alienazione di beni materiali e immateriali	65.534,93	14.730,00	80.264,93	80.264,93	80.264,93	100,00%
4050000	Tipologia 500: Altre entrate in conto capitale	2.842.076,43	0,00	2.842.076,43	900.659,09	900.659,09	31,69%
4000000	<b>TOTALE TITOLO 4</b>	<b>10.574.553,41</b>	<b>410.806.760,46</b>	<b>421.381.313,87</b>	<b>980.924,02</b>	<b>980.924,02</b>	<b>0,23%</b>

## Allegato c) - Fondo crediti di dubbia esigibilità

## COMPOSIZIONE DELL'ACCANTONAMENTO AL FONDO CREDITI DI DUBBIA ESIGIBILITA'\* E AL FONDO SVALUTAZIONE CREDITI

TIPOLOGIA	DENOMINAZIONE	RESIDUI ATTIVI FORMATISI NELL'ESERCIZIO CUI SI RIFERISCE IL RENDICONTO (a)	RESIDUI ATTIVI DEGLI ESERCIZI PRECEDENTI (b)	TOTALE RESIDUI ATTIVI (c) = (a) + (b)	IMPORTO MINIMO DEL FONDO (d)	FONDO CREDITI DI DUBBIA ESIGIBILITA' (e)	% di accantonamento al fondo crediti di dubbia esigibilità (f) = (e) / (c)
	<b>ENTRATE DA RIDUZIONE DI ATTIVITA' FINANZIARIE</b>						
5010000	Tipologia 100: Alienazione di attività finanziarie	0,00	0,00	0,00	0,00	0,00	0,00%
5020000	Tipologia 200: Riscossione crediti di breve termine	0,00	0,00	0,00	0,00	0,00	0,00%
5030000	Tipologia 300: Riscossione crediti di medio-lungo termine	0,00	0,00	0,00	0,00	0,00	0,00%
5040000	Tipologia 400: Altre entrate per riduzione di attività finanziarie	107.012.181,03	63.007.415,34	170.019.596,37	0,00	0,00	0,00%
5000000	TOTALE TITOLO 5	107.012.181,03	63.007.415,34	170.019.596,37			
	<b>TOTALE GENERALE</b>	<b>2.734.817.241,89</b>	<b>2.808.989.807,93</b>	<b>5.543.807.049,82</b>	<b>63.732.981,90</b>	<b>63.732.981,90</b>	<b>1,15%</b>
	<b>DI CUI FONDO CREDITI DI DUBBIA ESIGIBILITA' IN C/CAPITALE</b>	<b>10.574.553,41</b>	<b>410.806.760,46</b>	<b>421.381.313,87</b>	<b>980.924,02</b>	<b>980.924,02</b>	<b>0,23%</b>
	<b>DI CUI FONDO CREDITI DI DUBBIA ESIGIBILITA' DI PARTE CORRENTE (n)</b>	<b>2.724.242.688,48</b>	<b>2.398.183.047,47</b>	<b>5.122.425.735,95</b>	<b>62.752.057,88</b>	<b>62.752.057,88</b>	<b>1,23%</b>
		TOTALE CREDITI	FONDO SVALUTAZIONE CREDITI				
	COMPOSIZIONE FONDO SVALUTAZIONE CREDITI						
	RESIDUI ATTIVI NEL CONTO DEL BILANCIO	5.543.807.049,82	63.732.981,90				
	CREDITI STRALCIATI DAL CONTO DEL BILANCIO	0,00	0,00				
	ACCERTAMENTI IMPUTATI AGLI ESERCIZI SUCCESSIVI A QUELLO CUI IL RENDICONTO SI RIFERISCE (m)	0,00	0,00				
	<b>TOTALE</b>	<b>5.543.807.049,82</b>	<b>63.732.981,90</b>				

\* Il fondo crediti di dubbia esigibilità è un accantonamento del risultato di amministrazione. Non richiedono l'accantonamento a tale fondo: a) i trasferimenti da altre Amministrazioni pubbliche e dall'Unione europea; b) i crediti assistiti da fidejussione; c) le entrate tributarie che, sulla base dei nuovi principi contabili, sono accertate per cassa.

(e) Gli importi della colonna (e) non devono essere inferiori a quelli della colonna (d); se sono superiori le motivazioni della differenza sono indicate nella relazione al rendiconto. Il totale generale della colonna (f) corrisponde all'importo del fondo crediti di dubbia esigibilità accantonato nel risultato di amministrazione.

(g) Indicare il totale generale della colonna c).

(h) Indicare il totale generale della colonna e).

(i) Indicare l'importo complessivo dei crediti stralciati dal conto del bilancio nell'esercizio in corso e negli esercizi precedenti.

(l) corrisponde all'importo della cella (i)

(m) trattasi solo degli accertamenti di entrate riguardanti i titoli 5, 6, 7.

(n) comprende anche l'accantonamento riguardante i crediti del titolo 5

## **Elenco delle spese del personale disaggregato su missioni e programmi**



## Elenco delle spese del personale disaggregato su missioni e programmi

Missione	Programma	Redditi da lavoro dipendente	Imposte e tasse a carico dell'Ente	Acquisti di beni e servizi	Trasferimenti correnti	Trasferimenti di Tributi	Interessi passivi	Altre spese correnti
01 - Servizi istituzionali, generali e di gestione	<b>01 - Organi istituzionali</b>	101 4.411.129,77	102 1.043.782,53	103 27.007,38	104	105	107	109 75.110,97
01 - Servizi istituzionali, generali e di gestione	02 - Segreteria generale	3.711.406,27	250.681,28	6.563,72				145.324,81
01 - Servizi istituzionali, generali e di gestione	03 - Gestione economica, finanziaria, programmazione, provveditorato	9.404.219,41	577.909,43	14.280,50				53.507,16
01 - Servizi istituzionali, generali e di gestione	04 - Gestione delle entrate tributarie e servizi fiscali	830.735,36	51.810,69	54,00				34.853,18
01 - Servizi istituzionali, generali e di gestione	05 - Gestione dei beni demaniali e patrimoniali	1.243.763,12	80.910,96	2.592,34				174.221,03
01 - Servizi istituzionali, generali e di gestione	06 - Ufficio tecnico	533.041,34	34.676,12	1.111,00				
01 - Servizi istituzionali, generali e di gestione	08 - Statistica e sistemi informativi	5.112.263,01	325.627,78	11.910,38				
01 - Servizi istituzionali, generali e di gestione	09 - Assistenza tecnico-amministrativa agli enti locali	759.051,94	50.150,10	263,73				
01 - Servizi istituzionali, generali e di gestione	10 - Risorse umane	6.258.344,32	484.847,57	243.109,90				
01 - Servizi istituzionali, generali e di gestione	11 - Altri servizi generali	3.355.311,14	205.867,54	11.327,43				4.054,03
Totale missione:	<b>01 - Servizi istituzionali, generali e di gestione</b>	<b>35.619.265,68</b>	<b>3.106.264,00</b>	<b>318.220,38</b>				<b>487.071,18</b>
03 - Ordine pubblico e sicurezza	02 - Sistema integrato di sicurezza urbana	44.979,27	3.467,64	0,00				
Totale missione:	<b>03 - Ordine pubblico e sicurezza</b>	<b>44.979,27</b>	<b>3.467,64</b>	<b>0,00</b>				
04 - Istruzione e diritto allo studio	02 - Altri ordini di istruzione	64.938,80	4.174,11	222,98				
04 - Istruzione e diritto allo studio	03 - Edilizia scolastica	64.938,80	4.174,11	222,98				
04 - Istruzione e diritto allo studio	04 - Istruzione universitaria	64.938,80	4.174,11	222,98				
04 - Istruzione e diritto allo studio	05 - Istruzione tecnica superiore	64.938,80	4.174,11	222,98				
04 - Istruzione e diritto allo studio	07 - Diritto allo studio	64.938,80	4.174,11	222,98				
Totale missione:	<b>04 - Istruzione e diritto allo studio</b>	<b>324.694,00</b>	<b>20.870,55</b>	<b>1.114,90</b>				
05 - Tutela e valorizzazione dei beni e attività	01 - Valorizzazione dei beni di interesse storico	1.034.300,56	66.551,83	13.756,51				
05 - Tutela e valorizzazione dei beni e attività	02 - Attività culturali e interventi diversi nel settore	4.017.890,81	254.343,63	21.273,81				
Totale missione:	<b>05 - Tutela e valorizzazione dei beni e attività</b>	<b>5.052.191,37</b>	<b>320.895,46</b>	<b>35.029,32</b>				
06 - Politiche giovanili, sport e tempo libero	01 - Sport e tempo libero	141.221,07	9.287,96	398,80				

## Elenco delle spese del personale disaggregato su missioni e programmi

Missione	Programma	Redditi da lavoro dipendente	Imposte e tasse a carico dell'Ente	Acquisti di beni e servizi	Trasferimenti correnti	Trasferimenti di Tributi	Interessi passivi	Altre spese correnti
Totale missione:	<b>06 - Politiche giovanili, sport e tempo libero</b>	<b>141.221,07</b>	<b>9.287,96</b>	<b>398,80</b>				
07 - Turismo	01 - Sviluppo e la valorizzazione del turismo	1.167.240,39	76.438,64	4.412,73				11.695,78
Totale missione:	<b>07 - Turismo</b>	<b>1.167.240,39</b>	<b>76.438,64</b>	<b>4.412,73</b>				<b>11.695,78</b>
08 - Assetto del territorio ed edilizia abitativa	01 - Urbanistica e assetto del territorio	3.308.775,36	210.887,04	20.072,24				290.686,86
08 - Assetto del territorio ed edilizia abitativa	02 - Edilizia residenziale pubblica e locale e piani di edilizia economico-popolare	1.436.952,97	93.514,21	5.829,38				
Totale missione:	<b>08 - Assetto del territorio ed edilizia abitativa</b>	<b>4.745.728,33</b>	<b>304.401,25</b>	<b>25.901,62</b>				<b>290.686,86</b>
09 - Sviluppo sostenibile e tutela del territorio e dell'ambiente	01 - Difesa del suolo	14.416.003,62	903.245,08	71.470,67				321.475,72
09 - Sviluppo sostenibile e tutela del territorio e	02 - Tutela, valorizzazione e recupero ambientale	2.387.501,19	151.220,99	9.690,39				
09 - Sviluppo sostenibile e tutela del territorio e	03 - Rifiuti	432.004,53	28.302,73	987,33				
09 - Sviluppo sostenibile e tutela del territorio e	04 - Servizio idrico integrato	396.845,42	25.313,02	1.305,66				
09 - Sviluppo sostenibile e tutela del territorio e dell'ambiente	05 - Aree protette, parchi naturali, protezione naturalistica e forestazione	1.623.886,99	105.629,40	6.978,62				
09 - Sviluppo sostenibile e tutela del territorio e	06 - Tutela e valorizzazione delle risorse idriche	524.175,73	32.744,30	2.178,27				
09 - Sviluppo sostenibile e tutela del territorio e	08 - Qualità dell'aria e riduzione dell'inquinamento	439.242,77	29.023,39	3.123,74				
Totale missione:	<b>09 - Sviluppo sostenibile e tutela del territorio e</b>	<b>20.219.660,25</b>	<b>1.275.478,91</b>	<b>95.734,68</b>				<b>321.475,72</b>
10 - Trasporti e diritto alla mobilità	01 - Trasporto ferroviario	1.478.128,48	91.223,65	4.301,86				46.791,88
10 - Trasporti e diritto alla mobilità	02 - Trasporto pubblico locale	1.223.382,58	79.576,04	5.112,93				134.130,64
10 - Trasporti e diritto alla mobilità	03 - Trasporto per vie d'acqua	2.609.697,43	172.140,68	8.395,28				
10 - Trasporti e diritto alla mobilità	04 - Altre modalità di trasporto	173.447,43	10.891,18	555,26				
10 - Trasporti e diritto alla mobilità	05 - Viabilità e infrastrutture stradali	1.424.528,61	89.504,85	4.667,85				
Totale missione:	<b>10 - Trasporti e diritto alla mobilità</b>	<b>6.909.184,53</b>	<b>443.336,40</b>	<b>23.033,18</b>				<b>180.922,52</b>
11 - Soccorso civile	01 - Sistema di protezione civile	2.511.096,86	164.373,36	5.062,10				12.036,45
11 - Soccorso civile	02 - Interventi a seguito di calamità naturali	9.440.942,31	593.843,63	40.220,40				
Totale missione:	<b>11 - Soccorso civile</b>	<b>11.952.039,17</b>	<b>758.216,99</b>	<b>45.282,50</b>				<b>12.036,45</b>

## Elenco delle spese del personale disaggregato su missioni e programmi

Missione	Programma	Redditi da lavoro dipendente	Imposte e tasse a carico dell'Ente	Acquisti di beni e servizi	Trasferimenti correnti	Trasferimenti di Tributi	Interessi passivi	Altre spese correnti
12 - Diritti sociali, politiche sociali e famiglia	01 - Interventi per l'infanzia e i minori e per asili nido	1.197.439,99	71.610,41	3.993,37				
12 - Diritti sociali, politiche sociali e famiglia	02 - Interventi per la disabilità	106.540,88	5.737,48	494,39				
12 - Diritti sociali, politiche sociali e famiglia	03 - Interventi per gli anziani	106.540,88	5.737,48	494,39				
12 - Diritti sociali, politiche sociali e famiglia	04 - Interventi per i soggetti a rischio di esclusione	601.074,22	38.546,43	1.167,52				
12 - Diritti sociali, politiche sociali e famiglia	05 - Interventi per le famiglie	93.838,32	5.739,83	155,70				
12 - Diritti sociali, politiche sociali e famiglia	06 - Interventi per il diritto alla casa	157.681,15	10.264,98	626,42				
12 - Diritti sociali, politiche sociali e famiglia	07 - Programmazione e governo della rete dei servizi sociosanitari e sociali	1.449.678,99	91.384,44	2.639,47				1.414,37
12 - Diritti sociali, politiche sociali e famiglia	08 - Cooperazione e associazionismo	489.879,59	32.163,75	121,85				1.414,37
Totale missione:	<b>12 - Diritti sociali, politiche sociali e famiglia</b>	<b>4.202.674,02</b>	<b>261.184,80</b>	<b>9.693,11</b>				<b>2.828,74</b>
13 - Tutela della salute	01 - Servizio sanitario regionale - finanziamento ordinario corrente per la garanzia dei LEA	5.813.095,92	359.450,87	18.128,57				3.845,23
13 - Tutela della salute	07 - Ulteriori spese in materia sanitaria	153.470,79	8.725,78	341,28				
Totale missione:	<b>13 - Tutela della salute</b>	<b>5.966.566,71</b>	<b>368.176,65</b>	<b>18.469,85</b>				<b>3.845,23</b>
14 - Sviluppo economico e competitività	01 - Industria, PMI e Artigianato	3.737.023,08	243.220,30	51.428,24				66.181,34
14 - Sviluppo economico e competitività	02 - Commercio - reti distributive - tutela dei	1.226.459,08	80.090,02	4.860,04				2.311,76
14 - Sviluppo economico e competitività	03 - Ricerca e innovazione	118.449,07	7.302,77	894,63				
14 - Sviluppo economico e competitività	04 - Reti e altri servizi di pubblica utilità	645.497,58	41.558,33	3.424,95				23.117,57
Totale missione:	<b>14 - Sviluppo economico e competitività</b>	<b>5.727.428,81</b>	<b>372.171,42</b>	<b>60.607,86</b>				<b>91.610,67</b>
15 - Politiche per il lavoro e la formazione	01 - Servizi per lo sviluppo del mercato del lavoro	804.843,89	45.954,67	5.017,92				
15 - Politiche per il lavoro e la formazione	02 - Formazione professionale	4.262.272,45	271.260,36	29.420,95				
15 - Politiche per il lavoro e la formazione	03 - Sostegno all'occupazione	745.625,19	42.303,29	4.570,61				
Totale missione:	<b>15 - Politiche per il lavoro e la formazione</b>	<b>5.812.741,53</b>	<b>359.518,32</b>	<b>39.009,48</b>				
16 - Agricoltura, politiche agroalimentari e pesca	01 - Sviluppo del settore agricolo e del sistema	15.072.233,40	959.183,54	94.917,79				252.367,49
16 - Agricoltura, politiche agroalimentari e pesca	02 - Caccia e pesca	294.062,78	18.693,91	1.537,66				38.927,11

## Elenco delle spese del personale disaggregato su missioni e programmi

Missione	Programma	Redditi da lavoro dipendente	Imposte e tasse a carico dell'Ente	Acquisti di beni e servizi	Trasferimenti correnti	Trasferimenti di Tributi	Interessi passivi	Altre spese correnti
Totale missione:	<b>16 - Agricoltura, politiche agroalimentari e pesca</b>	<b>15.366.296,18</b>	<b>977.877,45</b>	<b>96.455,45</b>				<b>291.294,60</b>
17 - Energia e diversificazione delle fonti	01 - Fonti energetiche	971.824,97	61.787,50	3.167,78				4.623,51
Totale missione:	<b>17 - Energia e diversificazione delle fonti</b>	<b>971.824,97</b>	<b>61.787,50</b>	<b>3.167,78</b>				<b>4.623,51</b>
19 - Relazioni internazionali	01 - Relazioni internazionali e Cooperazione allo	2.041.989,57	113.338,04	99.107,92				70.228,77
19 - Relazioni internazionali	02 - Cooperazione territoriale	356.191,87	24.055,71	17.196,82				131.679,97
Totale missione:	<b>19 - Relazioni internazionali</b>	<b>2.398.181,44</b>	<b>137.393,75</b>	<b>116.304,74</b>				<b>201.908,74</b>
Totale generale		<b>126.621.917,72</b>	<b>8.856.767,69</b>	<b>892.836,38</b>				<b>1.900.000,00</b>

Elenco dei residui attivi per anno di  
formazione, titolo e capitolo

## Elenco dei residui attivi per anno di formazione, titolo e capitolo

Esercizio	Capitolo	Titolo entrate	Descrizione	Residui attivi al 31.12.2015
1996	E06518	4	MUTUI CON ONERI DI AMMORTAMENTO A CARICO DELLO STATO, PER INTERVENTI IN MATERIA DI RISTRUTTURAZIONE EDILIZIA E DI AMMODERNAMENTO TECNOLOGICO DEL PATRIMONIO SANITARIO PUBBLICO E DI REALIZZAZIONE DI RESIDENZE PER ANZIANI E SOGGETTI NON AUTOSUFFICIENTI (ART.20, L. 11 MARZO 1988, N.67; DELIBERE CIPE 30 DICEMBRE 1992, 7 APRILE 1993, 30 NOVEMBRE 1993, 11 OTTOBRE 1994, 22 NOVEMBRE 1994, 20 DICEMBRE 1994, 13 MARZO 1995, 27 APRILE 1995, 23 GIUGNO 1995, 8 AGOSTO 1995, 20 NOVEMBRE 1995, 21 DICEMBRE 1995, 29 DICEMBRE 1995, 26 GENNAIO 1996, 13 MARZO 1996, 24 APRILE 1996, 26 GIUGNO 1996, 12 LUGLIO 1996, 9 OTTOBRE 1996, 27 NOVEMBRE 1996, 21 MARZO 1997, 5 AGOSTO 1997 E 9 LUGLIO 1998).	192.385,91
1997	E06514	4	MUTUI CON ONERI DI AMMORTAMENTO A CARICO DELLO STATO PER INTERVENTI DI RIPRISTINO E PREVENZIONE (PRRP) DEI DANNI PROVOCATI DAGLI EVENTI ALLUVIONALI DEL GIUGNO-SETTEMBRE 1994 NEL BACINO DEL RENO E DEL PO (L. 30 GIUGNO 1995, N.265)	75.654,52
1998	E06514	4	MUTUI CON ONERI DI AMMORTAMENTO A CARICO DELLO STATO PER INTERVENTI DI RIPRISTINO E PREVENZIONE (PRRP) DEI DANNI PROVOCATI DAGLI EVENTI ALLUVIONALI DEL GIUGNO-SETTEMBRE 1994 NEL BACINO DEL RENO E DEL PO (L. 30 GIUGNO 1995, N.265)	2.172,74
1999	E06514	4	MUTUI CON ONERI DI AMMORTAMENTO A CARICO DELLO STATO PER INTERVENTI DI RIPRISTINO E PREVENZIONE (PRRP) DEI DANNI PROVOCATI DAGLI EVENTI ALLUVIONALI DEL GIUGNO-SETTEMBRE 1994 NEL BACINO DEL RENO E DEL PO (L. 30 GIUGNO 1995, N.265)	28.853,42
2000	E03399	4	ASSEGNAZIONE DELLO STATO PER LA SISTEMAZIONE IDRAULICA E CONSOLIDAMENTO VERSANTI BACINI REGIONALI E INTERREGIONALI IN VARI COMUNI IN PROVINCIA DI BOLOGNA, FERRARA, RAVENNA, FORLI' E RIMINI (LEGGE 8 AGOSTO 1995 N. 341 - DELIBERE CIPE 23 APRILE 1997 E 29 AGOSTO 1997 N. 174, D.M. LAVORI PUBBLICI N.371/UPP DEL 6 LUGLIO 1998 MODIFICATO CON D.M. 23 MARZO 1999).	128.288,94
2000	E06514	4	MUTUI CON ONERI DI AMMORTAMENTO A CARICO DELLO STATO PER INTERVENTI DI RIPRISTINO E PREVENZIONE (PRRP) DEI DANNI PROVOCATI DAGLI EVENTI ALLUVIONALI DEL GIUGNO-SETTEMBRE 1994 NEL BACINO DEL RENO E DEL PO (L. 30 GIUGNO 1995, N.265)	115.647,11
2001	E02983	4	ASSEGNAZIONE DELLO STATO PER LA REALIZZAZIONE DEGLI INTERVENTI PREVISTI DALL'ACCORDO DI PROGRAMMA STIPULATO AI SENSI DELL'ART. 5 DEL D.LGS. N.229 DEL 19 GIUGNO 1999 PER IL SETTORE DEGLI INVESTIMENTI SANITARI EX ART.20 L. 11 MARZO 1988, N.67. AREA STRUTTURE PER ANZIANI E DISABILI.	52.095,92
2001	E06514	4	MUTUI CON ONERI DI AMMORTAMENTO A CARICO DELLO STATO PER INTERVENTI DI RIPRISTINO E PREVENZIONE (PRRP) DEI DANNI PROVOCATI DAGLI EVENTI ALLUVIONALI DEL GIUGNO-SETTEMBRE 1994 NEL BACINO DEL RENO E DEL PO (L. 30 GIUGNO 1995, N.265)	38.172,91
2001	E06590	6	MUTUI CON ONERI DI AMMORTAMENTO FINANZIATI DALLO STATO PER INTERVENTI URGENTI DIRETTI A FAVORIRE IL SUPERAMENTO DELLE SITUAZIONI DI EMERGENZA DOVUTE AD EVENTI IDROGEOLOGICI DEL PERIODO OTTOBRE NOVEMBRE 1999 E ALLA CRISI SISMICA DEL PERIODO APRILE GIUGNO 2000 (ART.1, COMMA 2 ORDINANZA MINISTERIALE 12 APRILE 2001, N.3124).	756.751,58
2002	E02755	4	ASSEGNAZIONE DELLO STATO PER INTERVENTI CREDITIZI E CONTRIBUTIVI DI CUI ALL'ART.3, COMMA 2, LETT. C), D) E F), L. 14 FEBBRAIO 1992, N.185 ABROGATA.	20.063.258,08
2002	E03528	4	ASSEGNAZIONE DELLO STATO PER IL COFINANZIAMENTO DEGLI INTERVENTI PREVISTI NELL'AMBITO DEL PROGRAMMA "TETTI FOTOVOLTAICI"(D.D. DEL 16 MARZO 2001).	508.697,30
2002	E06514	4	MUTUI CON ONERI DI AMMORTAMENTO A CARICO DELLO STATO PER INTERVENTI DI RIPRISTINO E PREVENZIONE (PRRP) DEI DANNI PROVOCATI DAGLI EVENTI ALLUVIONALI DEL GIUGNO-SETTEMBRE 1994 NEL BACINO DEL RENO E DEL PO (L. 30 GIUGNO 1995, N.265)	7.031,05
2002	E06576	6	MUTUO CON ONERI DI AMMORTAMENTO FINANZIATI DALLO STATO PER INVESTIMENTI IN INFRASTRUTTURE, SISTEMI TECNOLOGICI E MEZZI DI TRASPORTO (ART.12, L. 7 DICEMBRE 1999, N.472).	1.354.213,18
2003	E02755	4	ASSEGNAZIONE DELLO STATO PER INTERVENTI CREDITIZI E CONTRIBUTIVI DI CUI ALL'ART.3, COMMA 2, LETT. C), D) E F), L. 14 FEBBRAIO 1992, N.185 ABROGATA.	7.833.579,60
2003	E03399	4	ASSEGNAZIONE DELLO STATO PER LA SISTEMAZIONE IDRAULICA E CONSOLIDAMENTO VERSANTI BACINI REGIONALI E INTERREGIONALI IN VARI COMUNI IN PROVINCIA DI BOLOGNA, FERRARA, RAVENNA, FORLI' E RIMINI (LEGGE 8 AGOSTO 1995 N. 341 - DELIBERE CIPE 23 APRILE 1997 E 29 AGOSTO 1997 N. 174, D.M. LAVORI PUBBLICI N.371/UPP DEL 6 LUGLIO 1998 MODIFICATO CON D.M. 23 MARZO 1999).	259.091,10
2003	E03528	4	ASSEGNAZIONE DELLO STATO PER IL COFINANZIAMENTO DEGLI INTERVENTI PREVISTI NELL'AMBITO DEL PROGRAMMA "TETTI FOTOVOLTAICI"(D.D. DEL 16 MARZO 2001).	12.336,42
2003	E06574	6	MUTUI PER GLI INVESTIMENTI NEL SETTORE DEL TRASPORTO PUBBLICO LOCALE (ART.2, COMMA 5 E 6, L.18 GIUGNO 1998, N.194; ART. 54, COMMA 1, L.23 DICEMBRE 1999, N.488; ART. 144, COMMA 1, L. 23 DICEMBRE 2000, N.388; ART.13, COMMA 2, L.1 AGOSTO 2002 N.166).	63.597,52
2004	E02755	4	ASSEGNAZIONE DELLO STATO PER INTERVENTI CREDITIZI E CONTRIBUTIVI DI CUI ALL'ART.3, COMMA 2, LETT. C), D) E F), L. 14 FEBBRAIO 1992, N.185 ABROGATA.	260.461,08
2004	E02983	4	ASSEGNAZIONE DELLO STATO PER LA REALIZZAZIONE DEGLI INTERVENTI PREVISTI DALL'ACCORDO DI PROGRAMMA STIPULATO AI SENSI DELL'ART. 5 DEL D.LGS. N.229 DEL 19 GIUGNO 1999 PER IL SETTORE DEGLI INVESTIMENTI SANITARI EX ART.20 L. 11 MARZO 1988, N.67. AREA STRUTTURE PER ANZIANI E DISABILI.	68.169,57
2004	E03211	4	ASSEGNAZIONE DELLO STATO PER IL COFINANZIAMENTO DI PROGRAMMI REGIONALI DI INVESTIMENTO PER LA RIQUALIFICAZIONE E IL POTENZIAMENTO DEI SISTEMI E DEGLI APPARATI DI SICUREZZA NELLE PMI COMMERCIALI (ART.74 L. 27 DICEMBRE 2002, N. 289 E D.M. 8 GENNAIO 2004).	799.540,09

## Elenco dei residui attivi per anno di formazione, titolo e capitolo

Esercizio	Capitolo	Titolo entrate	Descrizione	Residui attivi al 31.12.2015
2004	E03381	4	ASSEGNAZIONE DELLO STATO PER L'ATTUAZIONE DEI PROGETTI DI SVILUPPO TURISTICO A CARATTERE INTERREGIONALE (ART.5, COMMA 5, L. 29 MARZO 2001, N.135 ABROGATA; ART. 1, COMMA 1227, L. 27 DICEMBRE 2006, N. 296)	786.000,00
2004	E03397	4	ASSEGNAZIONE DELLO STATO PER LA SISTEMAZIONE IDRAULICA E CONSOLIDAMENTO VERSANTI SOTTOBACINI PADANI IN VARI COMUNI IN PROVINCIA DI PIACENZA, PARMA, REGGIO EMILIA, BOLOGNA E MODENA (L. 8 AGOSTO 1995, N.341 - DELIBERA CIPE 23 APRILE 1997, N.74, DELIBERA CIPE 29 AGOSTO 1977, N.174; D.M. 6 LUGLIO 1998, N. 371/UPP MODIFICATO CON D.M. DEL 23 MARZO 1999).	2.265,00
2004	E03399	4	ASSEGNAZIONE DELLO STATO PER LA SISTEMAZIONE IDRAULICA E CONSOLIDAMENTO VERSANTI BACINI REGIONALI E INTERREGIONALI IN VARI COMUNI IN PROVINCIA DI BOLOGNA, FERRARA, RAVENNA, FORLI' E RIMINI (LEGGE 8 AGOSTO 1995 N. 341 - DELIBERE CIPE 23 APRILE 1997 E 29 AGOSTO 1997 N. 174, D.M. LAVORI PUBBLICI N.371/UPP DEL 6 LUGLIO 1998 MODIFICATO CON D.M. 23 MARZO 1999).	65.146,75
2004	E03528	4	ASSEGNAZIONE DELLO STATO PER IL COFINANZIAMENTO DEGLI INTERVENTI PREVISTI NELL'AMBITO DEL PROGRAMMA "TETTI FOTOVOLTAICI"(D.D. DEL 16 MARZO 2001).	47.835,25
2004	E03610	4	ASSEGNAZIONE DELLO STATO PER LA REALIZZAZIONE DEGLI INTERVENTI PREVISTI DALL'ACCORDO DI PROGRAMMA QUADRO "TUTELA DELLE ACQUE E GESTIONE INTEGRATA DELLE RISORSE IDRICHE" (L. 23 DICEMBRE 2000, N. 388; L. 28 DICEMBRE 2001, N.448).	981.180,31
2004	E06514	4	MUTUI CON ONERI DI AMMORTAMENTO A CARICO DELLO STATO PER INTERVENTI DI RIPRISTINO E PREVENZIONE (PRRP) DEI DANNI PROVOCATI DAGLI EVENTI ALLUVIONALI DEL GIUGNO-SETTEMBRE 1994 NEL BACINO DEL RENO E DEL PO (L. 30 GIUGNO 1995, N.265)	67.157,83
2004	E06521	4	MUTUI CON ONERI DI AMMORTAMENTO A CARICO DELLO STATO PER LA REALIZZAZIONE DEL SISTEMA IDROVIARIO PADANO-VENETO (L. 29 NOVEMBRE 1990, N. 380 E ART. 2, COMMA 12, L. 18 GIUGNO 1998, N.194; ART. 11, L. 30 NOVEMBRE 1998, N. 413).	64.206.384,66
2004	E06574	6	MUTUI PER GLI INVESTIMENTI NEL SETTORE DEL TRASPORTO PUBBLICO LOCALE (ART.2, COMMA 5 E 6, L.18 GIUGNO 1998, N.194; ART. 54, COMMA 1, L.23 DICEMBRE 1999, N.488; ART. 144, COMMA 1, L. 23 DICEMBRE 2000, N.388; ART.13, COMMA 2, L.1 AGOSTO 2002 N.166).	2.956.050,68
2004	E06578	6	MUTUO CON ONERI DI AMMORTAMENTO FINANZIATI DALLO STATO PER L'ATTUAZIONE DEGLI INTERVENTI PREVISTI DAI PIANI PER LA MOBILITA' CICLISTICA (L. 19 OTTOBRE 1998, N.366 E L. 1 AGOSTO 2002, N. 166).	283.879,09
2005	E02792	2	ASSEGNAZIONE DELLO STATO PER L'ATTUAZIONE DEL PROGRAMMA "TUTELA E REINSERIMENTO DI MINORI CON HANDICAP FISICO E PSICHICO VITTIME DEI CONFLITTI ARMATI E PROMOZIONE DI IMPRENDITORIALITA' SOCIALE, NEL TERRITORIO DELLA FEDERAZIONE BOSNIA ERZEGOVINA E REPUBBLICA SRPSKA" (CONVENZIONE DEL 18/12/2003 REP. N. 1212 CON IL MINISTERO DEGLI AFFARI ESTERI/DGCS)	502.727,22
2005	E02989	4	ASSEGNAZIONE DELLO STATO PER LA REALIZZAZIONE DEGLI INTERVENTI PREVISTI NEGLI ACCORDI DI PROGRAMMA PER IL SETTORE DEGLI INVESTIMENTI SANITARI STIPULATI CON IL MINISTERO DELLA SALUTE (ART. 20 L. 11 MARZO 1988, N.67; DELIBERA CIPE 2 AGOSTO 2002, N. 65; DELIBERA CIPE 20 DICEMBRE 2004, N. 63).	3.618.848,18
2005	E03241	4	ASSEGNAZIONE DELLO STATO PER LAVORI DI ADEGUAMENTO DELLE DIFESE DEL COMPENSORIO DI VALLE MOLINO IN COMUNE DI COMACCHIO (FE) CONTRO L'INGRESSIONE MARINA (D.M. POLITICHE AGRICOLE E FORESTALI N.7117 DEL 7 MARZO 2003).	612.619,03
2005	E03381	4	ASSEGNAZIONE DELLO STATO PER L'ATTUAZIONE DEI PROGETTI DI SVILUPPO TURISTICO A CARATTERE INTERREGIONALE (ART.5, COMMA 5, L. 29 MARZO 2001, N.135 ABROGATA; ART. 1, COMMA 1227, L. 27 DICEMBRE 2006, N. 296)	349.388,42
2005	E03399	4	ASSEGNAZIONE DELLO STATO PER LA SISTEMAZIONE IDRAULICA E CONSOLIDAMENTO VERSANTI BACINI REGIONALI E INTERREGIONALI IN VARI COMUNI IN PROVINCIA DI BOLOGNA, FERRARA, RAVENNA, FORLI' E RIMINI (LEGGE 8 AGOSTO 1995 N. 341 - DELIBERE CIPE 23 APRILE 1997 E 29 AGOSTO 1997 N. 174, D.M. LAVORI PUBBLICI N.371/UPP DEL 6 LUGLIO 1998 MODIFICATO CON D.M. 23 MARZO 1999).	106.686,39
2005	E03738	4	ASSEGNAZIONE DELLO STATO PER IL FINANZIAMENTO DI INTERVENTI NELLE AREE DEPRESSE-SOTTOUTILIZZATE IN MATERIA DI TUTELA DELLE ACQUE E GESTIONE INTEGRATA DELLE RISORSE IDRICHE (L. 30 GIUGNO 1998, N. 208; DELIBERE CIPE NN. 36/02, 17/03, 20/04 E 3/06).	532.116,75
2005	E07050	9	RECUPERO DI ANTICIPAZIONI DI FONDI.	571,81
2006	E02792	2	ASSEGNAZIONE DELLO STATO PER L'ATTUAZIONE DEL PROGRAMMA "TUTELA E REINSERIMENTO DI MINORI CON HANDICAP FISICO E PSICHICO VITTIME DEI CONFLITTI ARMATI E PROMOZIONE DI IMPRENDITORIALITA' SOCIALE, NEL TERRITORIO DELLA FEDERAZIONE BOSNIA ERZEGOVINA E REPUBBLICA SRPSKA" (CONVENZIONE DEL 18/12/2003 REP. N. 1212 CON IL MINISTERO DEGLI AFFARI ESTERI/DGCS)	1.096.334,71
2006	E02945	2	ASSEGNAZIONE DELLO STATO PER IL COFINANZIAMENTO DEL PROGRAMMA DI INIZIATIVA COMUNITARIA PER LA LOTTA CONTRO LE DISCRIMINAZIONI E DISUGUAGLIANZE IN RELAZIONE AL MERCATO DEL LAVORO - EQUAL FONDO DI ROTAZIONE NAZIONALE (L. 16 APRILE 1987, N.183 E DELIBERA CIPE DEL 22 GIUGNO 2000, N.67).	181.834,18
2006	E04652	2	CONTRIBUTO DELLA CE PER IL COFINANZIAMENTO DEL PROGRAMMA DI INIZIATIVA COMUNITARIA PER LA LOTTA CONTRO LE DISCRIMINAZIONI E LE DISUGUAGLIANZE IN RELAZIONE AL MERCATO DEL LAVORO - EQUAL (DECISIONE DELLA COMMISSIONE EUROPEA DEL 26 MARZO 2001 N. C(2001)43).	337.004,43
2006	E03381	4	ASSEGNAZIONE DELLO STATO PER L'ATTUAZIONE DEI PROGETTI DI SVILUPPO TURISTICO A CARATTERE INTERREGIONALE (ART.5, COMMA 5, L. 29 MARZO 2001, N.135 ABROGATA; ART. 1, COMMA 1227, L. 27 DICEMBRE 2006, N. 296)	558.810,70

## Elenco dei residui attivi per anno di formazione, titolo e capitolo

Esercizio	Capitolo	Titolo entrate	Descrizione	Residui attivi al 31.12.2015
2006	E05387	4	CONTRIBUTO AGLI INVESTIMENTI SOTTO FORMA DI MUTUO CON ONERI DI AMMORTAMENTO A CARICO DELLO STATO CONTRATTO CON LA CASSA DEPOSITI E PRESTITI S.P.A. PER INTERVENTI DI RISANAMENTO DEL SISTEMA IDROVIARIO PADANO- VENETO (ART. 11, L. 30 NOVEMBRE 1998, N. 413; L. 24 DICEMBRE 2003, N. 350; D.M. 11 FEBBRAIO 2005, N. DEM/1-8).	66.144.868,47
2007	E02792	2	ASSEGNAZIONE DELLO STATO PER L'ATTUAZIONE DEL PROGRAMMA "TUTELA E REINSERIMENTO DI MINORI CON HANDICAP FISICO E PSICHICO VITTIME DEI CONFLITTI ARMATI E PROMOZIONE DI IMPRENDITORIALITA' SOCIALE, NEL TERRITORIO DELLA FEDERAZIONE BOSNIA ERZEGOVINA E REPUBBLICA SRPSKA" (CONVENZIONE DEL 18/12/2003 REP. N. 1212 CON IL MINISTERO DEGLI AFFARI ESTERI/DGCS)	37.184,00
2007	E02991	2	ASSEGNAZIONE DELLO STATO PER L'ATTUAZIONE DEL PROGRAMMA "SUPPORTO IN FAVORE DELLE POLITICHE MINORILI. RAFFORZAMENTO ISTITUZIONALE PER IL DECENTRAMENTO DEI SERVIZI SOCIALI E DEL SERVIZIO NAZIONALE PER LE ADOZIONI E LA PROTEZIONE DEI DIRITTI DELL'INFANZIA E ARMONIZZAZIONE DELLA LEGISLAZIONE CON LA NORMATIVA UE" (CONVENZIONE MINISTERO AFFARI ESTERI DEL 27 LUGLIO 2005).	487.800,00
2007	E03226	2	ASSEGNAZIONE DELLO STATO DI CONTRIBUTI NAZIONALI PER L'ATTUAZIONE DEL DECUP AZIONI STRUTTURALI PESCA 2000/2006 - S.F.O.P. (L. 16 APRILE 1987, N.183).	154.252,15
2007	E04654	2	CONTRIBUTO DELLA CE PER L'ATTUAZIONE DEL DECUP AZIONI STRUTTURALI PESCA 2000/2006 - S.F.O.P. (REG. CE 2792/1999 - DECISIONE N. C2001/45).	510.616,56
2007	E03598	4	ASSEGNAZIONE DELLO STATO PER INTEGRAZIONE AL PIANO STRAORDINARIO DI COMPLETAMENTO E RAZIONALIZZAZIONE DEI SISTEMI DI COLLETTAMENTO E DEPURAZIONE DELLE ACQUE REFLUE (ART.6, L. 23 MAGGIO 1997, N.135, D.M. AMBIENTE 31 MAGGIO 1999 E 31 LUGLIO 2000).	314.605,24
2007	E05381	4	TRASFERIMENTO DA PARTE DELLE REGIONI PARTNERS DEI PROGETTI DI SVILUPPO TURISTICO A CARATTERE INTERREGIONALE DEI QUALI LA REGIONE EMILIA-ROMAGNA E' CAPOFILA PER L'ATTUAZIONE DEI PROGETTI STESSI (ART.5, COMMA 5, L. 29 MARZO 2001, N.135 ABROGATA; ART. 1, COMMA 1227, L.27 DICEMBRE 2006, N. 296).	15.000,00
2007	E07050	9	RECUPERO DI ANTICIPAZIONI DI FONDI.	13.188,54
2008	E01300	1	COMPARTICIPAZIONE REGIONALE ALL'IVA (ART.2, D.LGS. 18 FEBBRAIO 2000, N.56).	40.037.729,00
2008	E02792	2	ASSEGNAZIONE DELLO STATO PER L'ATTUAZIONE DEL PROGRAMMA "TUTELA E REINSERIMENTO DI MINORI CON HANDICAP FISICO E PSICHICO VITTIME DEI CONFLITTI ARMATI E PROMOZIONE DI IMPRENDITORIALITA' SOCIALE, NEL TERRITORIO DELLA FEDERAZIONE BOSNIA ERZEGOVINA E REPUBBLICA SRPSKA" (CONVENZIONE DEL 18/12/2003 REP. N. 1212 CON IL MINISTERO DEGLI AFFARI ESTERI/DGCS)	652.699,13
2008	E02991	2	ASSEGNAZIONE DELLO STATO PER L'ATTUAZIONE DEL PROGRAMMA "SUPPORTO IN FAVORE DELLE POLITICHE MINORILI. RAFFORZAMENTO ISTITUZIONALE PER IL DECENTRAMENTO DEI SERVIZI SOCIALI E DEL SERVIZIO NAZIONALE PER LE ADOZIONI E LA PROTEZIONE DEI DIRITTI DELL'INFANZIA E ARMONIZZAZIONE DELLA LEGISLAZIONE CON LA NORMATIVA UE" (CONVENZIONE MINISTERO AFFARI ESTERI DEL 27 LUGLIO 2005).	642.800,00
2008	E03035	2	ASSEGNAZIONE DELLO STATO PER AZIONI FINALIZZATE ALL' EFFICACE RAGGIUNGIMENTO DEGLI OBIETTIVI DEGLI APQ E ALLA LORO INTEGRAZIONE CON LA PROGRAMMAZIONE REGIONALE (L. 30 GIUGNO 1998,N. 208 E DELIBERA CIPE 29 SETTEMBRE 2004, N. 20).	30.171,26
2008	E03226	2	ASSEGNAZIONE DELLO STATO DI CONTRIBUTI NAZIONALI PER L'ATTUAZIONE DEL DECUP AZIONI STRUTTURALI PESCA 2000/2006 - S.F.O.P. (L. 16 APRILE 1987, N.183).	230.846,31
2008	E04654	2	CONTRIBUTO DELLA CE PER L'ATTUAZIONE DEL DECUP AZIONI STRUTTURALI PESCA 2000/2006 - S.F.O.P. (REG. CE 2792/1999 - DECISIONE N. C2001/45).	253.764,73
2008	E02738	4	ASSEGNAZIONE DELLO STATO, A CARICO DELLE RISORSE RISERVATE ALLE INFRASTRUTTURE, PER IL FINANZIAMENTO DEGLI INTERVENTI NELLE AREE DEPRESSE (L.30 GIUGNO 1998, N.208; DELIBERE CIPE NN.70/98, 142/99, 84/00, 138/00 E 36/02)	677.581,94
2008	E03381	4	ASSEGNAZIONE DELLO STATO PER L'ATTUAZIONE DEI PROGETTI DI SVILUPPO TURISTICO A CARATTERE INTERREGIONALE (ART.5, COMMA 5, L. 29 MARZO 2001, N.135 ABROGATA; ART. 1, COMMA 1227, L. 27 DICEMBRE 2006, N. 296)	173.123,60
2008	E03602	4	ASSEGNAZIONE DELLO STATO PER LA REALIZZAZIONE DEGLI INTERVENTI DI RISANAMENTO AMBIENTALE NELL'AREA A RISCHIO CONOIDI P.T.T.A 1994-1996 (ART.6, L. 28 AGOSTO 1989, N.305; DELIBERA CIPE 21 DICEMBRE 1993; D.M. AMBIENTE 10 FEBBRAIO 1998, N.9672/ARS).	1.434.587,87
2008	E03620	4	ASSEGNAZIONE DELLO STATO PER LA REALIZZAZIONE DI INTERVENTI DI RISANAMENTO DELLA QUALITA' DELL'ARIA (LEGGE 22 APRILE 2005, N. 58; D.D. DEL 09 GIUGNO 2008, N. DEC/DSA/2008/430).	3.190.455,42
2008	E03748	4	ASSEGNAZIONE DELLO STATO IN ATTUAZIONE DELL'ACCORDO DI PROGRAMMA QUADRO IN MATERIA DI RAFFORZAMENTO DELLE RETI E DEI NODI DI SERVIZIO A SOSTEGNO DELLE AREE SOTTOUTILIZZATE (L. 30 GIUGNO 1998, N. 208; DELIBERA CIPE 34/05).	11.000.000,00
2009	E02798	2	ASSEGNAZIONE DELLO STATO PER L'ATTUAZIONE DEL PROGETTO "SUPPORTO IN FAVORE DELLE POLITICHE MINORILI IN SERBIA - RAFFORZAMENTO ISTITUZIONALE PER IL DECENTRAMENTO DEI SERVIZI SOCIALI E LA PROTEZIONE DEI DIRITTI DELL'INFANZIA E ARMONIZZAZIONE DELLA LEGISLAZIONE CON LA NORMATIVA U.E." (CONVENZIONE CON IL MINISTERO AFFARI ESTERI DEL 9 DICEMBRE 2008 REP. 1314 DEL 12.01.09).	39.307,38
2009	E02864	2	ASSEGNAZIONE DELLO STATO PER LA REALIZZAZIONE DEL PROGETTO "SOSTEGNO ALLE FUNZIONI DI INTERFACCIA TRA LE REGIONI E LE PROVINCE AUTONOME E IL CENTRO NAZIONALE PER LA PREVENZIONE ED IL CONTROLLO DELLE MALATTIE" (DECRETO DIRETTORIALE MINISTERO DELLA SALUTE DEL 5 DICEMBRE 2006; DECRETO DIRETTORIALE MINISTERO DEL LAVORO, DELLA SALUTE E DELLE POLITICHE SOCIALI DEL 19 DICEMBRE 2007).	82.709,08



## Elenco dei residui attivi per anno di formazione, titolo e capitolo

Esercizio	Capitolo	Titolo entrate	Descrizione	Residui attivi al 31.12.2015
2009	E02903	2	ASSEGNAZIONE DELLO STATO PER LA REALIZZAZIONE DELLE ATTIVITA' PREVISTE DAL PROGRAMMA "PRODUZIONE DI UN MANUALE DI RIFERIMENTO PER IL GOVERNO CLINICO E LA QUALITA' IN FORMA INTEGRATA NONCHE' LA SPERIMENTAZIONE DELLO STESSO" (ACCORDO DI COLLABORAZIONE CON IL MINISTERO DEL LAVORO, DELLA SALUTE E DELLE POLITICHE SOCIALI DEL 20 OTTOBRE 2008).	247.500,00
2009	E02991	2	ASSEGNAZIONE DELLO STATO PER L'ATTUAZIONE DEL PROGRAMMA "SUPPORTO IN FAVORE DELLE POLITICHE MINORILI. RAFFORZAMENTO ISTITUZIONALE PER IL DECENTRAMENTO DEI SERVIZI SOCIALI E DEL SERVIZIO NAZIONALE PER LE ADOZIONI E LA PROTEZIONE DEI DIRITTI DELL'INFANZIA E ARMONIZZAZIONE DELLA LEGISLAZIONE CON LA NORMATIVA UE" (CONVENZIONE MINISTERO AFFARI ESTERI DEL 27 LUGLIO 2005).	372.800,00
2009	E03035	2	ASSEGNAZIONE DELLO STATO PER AZIONI FINALIZZATE ALL' EFFICACE RAGGIUNGIMENTO DEGLI OBIETTIVI DEGLI APQ E ALLA LORO INTEGRAZIONE CON LA PROGRAMMAZIONE REGIONALE (L. 30 GIUGNO 1998,N. 208 E DELIBERA CIPE 29 SETTEMBRE 2004, N. 20).	59.828,74
2009	E03203	2	ASSEGNAZIONE DELLO STATO IN ATTUAZIONE DELL'ACCORDO DI PROGRAMMA QUADRO IN MATERIA DI SOCIETA' DELL'INFORMAZIONE (DELIBERA CIPE DEL 9 MAGGIO 2003, N. 17, DEL 29 SETTEMBRE 2004 NN. 19 E 20, DEL 27 MAGGIO 2005, N. 35, DEL 22 MARZO 2006 N.3).	170.326,80
2009	E04601	2	CONTRIBUTI DALLE REGIONI MARCHE E PUGLIA PER L'ATTUAZIONE DEL PROGRAMMA "SUPPORTO IN FAVORE DELLE POLITICHE MINORILI. RAFFORZAMENTO ISTITUZIONALE PER IL DECENTRAMENTO DEI SERVIZI SOCIALI E DEL SERVIZIO NAZIONALE PER LE ADOZIONI E LA PROTEZIONE DEI DIRITTI DELL'INFANZIA E ARMONIZZAZIONE DELLA LEGISLAZIONE CON LA NORMATIVA UE" (PROTOCOLLO D'INTESA CON LE REGIONI MARCHE E PUGLIA DEL 30 AGOSTO 2004; CONVENZIONE MINISTERO AFFARI ESTERI DEL 27 LUGLIO 2005).	55.000,00
2009	E08008	2	TRASFERIMENTO DALL'UNIVERSITA' CATTOLICA DEL SACRO CUORE PER LA REALIZZAZIONE DEL PROGETTO "NETWORK REGIONALE PER L'IDENTIFICAZIONE E VALUTAZIONE DELLE INNOVAZIONI SANITARIE" (ACCORDO TRA UNIVERSITA' CATTOLICA DEL SACRO CUORE E REGIONE EMILIA ROMAGNA DEL 10 MARZO 2008).	16.700,00
2009	E04621	3	RIMBORSO DALLE ALTRE REGIONI DEI CONGUAGLI PER LA MOBILITA' SANITARIA EXTRA-REGIONALE ANNI PREGRESSI	11.950.053,65
2009	E02738	4	ASSEGNAZIONE DELLO STATO, A CARICO DELLE RISORSE RISERVATE ALLE INFRASTRUTTURE, PER IL FINANZIAMENTO DEGLI INTERVENTI NELLE AREE DEPRESSE (L.30 GIUGNO 1998, N.208; DELIBERE CIPE NN.70/98, 142/99, 84/00, 138/00 E 36/02)	7.891.947,74
2009	E02788	4	ASSEGNAZIONE DELLO STATO PER LA REALIZZAZIONE DEGLI INVESTIMENTI PREVISTI NELL'ACCORDO DI PROGRAMMA DEL 16 APRILE 2009 STIPULATO CON IL MINISTERO DEL LAVORO, DELLA SALUTE E DELLE POLITICHE SOCIALI (ART. 20, L. 11 MARZO 1988, N. 67; DELIBERA CIPE 25 GENNAIO 2008, N. 4)	7.911.983,57
2009	E02989	4	ASSEGNAZIONE DELLO STATO PER LA REALIZZAZIONE DEGLI INTERVENTI PREVISTI NEGLI ACCORDI DI PROGRAMMA PER IL SETTORE DEGLI INVESTIMENTI SANITARI STIPULATI CON IL MINISTERO DELLA SALUTE (ART. 20 L. 11 MARZO 1988, N.67; DELIBERA CIPE 2 AGOSTO 2002, N. 65; DELIBERA CIPE 20 DICEMBRE 2004, N. 63).	1.398.551,25
2009	E03099	4	ASSEGNAZIONE DELLO STATO PER IL FINANZIAMENTO DEL PROGRAMMA INNOVATIVO IN AMBITO URBANO DENOMINATO "CONTRATTI DI QUARTIERE II" (ART. 4, COMMA 3, L. 8 FEBBRAIO 2001, N. 21; CONVENZIONE CON MINISTERO INFRASTRUTTURE DEL 13 APRILE 2007).	6.743.251,86
2009	E03381	4	ASSEGNAZIONE DELLO STATO PER L'ATTUAZIONE DEI PROGETTI DI SVILUPPO TURISTICO A CARATTERE INTERREGIONALE (ART.5, COMMA 5, L. 29 MARZO 2001, N.135 ABROGATA; ART. 1, COMMA 1227, L. 27 DICEMBRE 2006, N. 296)	173.123,60
2009	E03744	4	ASSEGNAZIONE DELLO STATO IN ATTUAZIONE DELL'ACCORDO DI PROGRAMMA QUADRO IN MATERIA DI RICERCA (L. 30 GIUGNO 1998, N. 208; DELIBERE CIPE 17/03, 20/04, 35/05 E 3/06).	840.501,71
2009	E05381	4	TRASFERIMENTO DA PARTE DELLE REGIONI PARTNERS DEI PROGETTI DI SVILUPPO TURISTICO A CARATTERE INTERREGIONALE DEI QUALI LA REGIONE EMILIA-ROMAGNA E' CAPOFILA PER L'ATTUAZIONE DEI PROGETTI STESSI (ART.5, COMMA 5, L. 29 MARZO 2001, N.135 ABROGATA; ART. 1, COMMA 1227, L.27 DICEMBRE 2006, N. 296).	260.000,00
2010	E01300	1	COMPARTECIPAZIONE REGIONALE ALL'IVA (ART.2, D.LGS. 18 FEBBRAIO 2000, N.56).	491.783.696,00
2010	E02798	2	ASSEGNAZIONE DELLO STATO PER L'ATTUAZIONE DEL PROGETTO "SUPPORTO IN FAVORE DELLE POLITICHE MINORILI IN SERBIA - RAFFORZAMENTO ISTITUZIONALE PER IL DECENTRAMENTO DEI SERVIZI SOCIALI E LA PROTEZIONE DEI DIRITTI DELL'INFANZIA E ARMONIZZAZIONE DELLA LEGISLAZIONE CON LA NORMATIVA U.E." (CONVENZIONE CON IL MINISTERO AFFARI ESTERI DEL 9 DICEMBRE 2008 REP. 1314 DEL 12.01.09).	400.700,00
2010	E02864	2	ASSEGNAZIONE DELLO STATO PER LA REALIZZAZIONE DEL PROGETTO "SOSTEGNO ALLE FUNZIONI DI INTERFACCIA TRA LE REGIONI E LE PROVINCE AUTONOME E IL CENTRO NAZIONALE PER LA PREVENZIONE ED IL CONTROLLO DELLE MALATTIE" (DECRETO DIRETTORIALE MINISTERO DELLA SALUTE DEL 5 DICEMBRE 2006; DECRETO DIRETTORIALE MINISTERO DEL LAVORO, DELLA SALUTE E DELLE POLITICHE SOCIALI DEL 19 DICEMBRE 2007).	58.568,80
2010	E02788	4	ASSEGNAZIONE DELLO STATO PER LA REALIZZAZIONE DEGLI INVESTIMENTI PREVISTI NELL'ACCORDO DI PROGRAMMA DEL 16 APRILE 2009 STIPULATO CON IL MINISTERO DEL LAVORO, DELLA SALUTE E DELLE POLITICHE SOCIALI (ART. 20, L. 11 MARZO 1988, N. 67; DELIBERA CIPE 25 GENNAIO 2008, N. 4)	33.556.129,14
2010	E03121	4	ASSEGNAZIONE DELLO STATO PER L'ATTUAZIONE DEL PIANO NAZIONALE DELLA SICUREZZA STRADALE (PNSS) - 3° PROGRAMMA (ART. 1, COMMA 1035, L. 27 DICEMBRE 2006, N. 296; D.M. 10 OTTOBRE 2008, N. 3655).	168.620,20

## Elenco dei residui attivi per anno di formazione, titolo e capitolo

Esercizio	Capitolo	Titolo entrate	Descrizione	Residui attivi al 31.12.2015
2010	E03381	4	ASSEGNAZIONE DELLO STATO PER L'ATTUAZIONE DEI PROGETTI DI SVILUPPO TURISTICO A CARATTERE INTERREGIONALE (ART.5, COMMA 5, L. 29 MARZO 2001, N.135 ABROGATA; ART. 1, COMMA 1227, L. 27 DICEMBRE 2006, N. 296)	173.123,60
2010	E03526	4	ASSEGNAZIONE DELLO STATO PER IL COFINANZIAMENTO DEGLI INTERVENTI PREVISTI NELL'AMBITO DEL PROGRAMMA SOLARE TERMICO (D.D. DEL 21 DICEMBRE 2001, N.972/2001/SIAR/DEC).	198.139,49
2010	E05381	4	TRASFERIMENTO DA PARTE DELLE REGIONI PARTNERS DEI PROGETTI DI SVILUPPO TURISTICO A CARATTERE INTERREGIONALE DEI QUALI LA REGIONE EMILIA-ROMAGNA E' CAPOFILA PER L'ATTUAZIONE DEI PROGETTI STESSI (ART.5, COMMA 5, L. 29 MARZO 2001, N.135 ABROGATA; ART. 1, COMMA 1227, L.27 DICEMBRE 2006, N. 296).	215.000,00
2010	E07050	9	RECUPERO DI ANTICIPAZIONI DI FONDI.	921,71
2010	E07055	9	RECUPERO DI DEPOSITI CAUZIONALI ATTIVI.	19.873,20
2011	E01300	1	COMPARTECIPAZIONE REGIONALE ALL'IVA (ART.2, D.LGS. 18 FEBBRAIO 2000, N.56).	39.776.000,00
2011	E03260	2	ASSEGNAZIONE DELLO STATO PER L'ATTUAZIONE DEL PROGETTO "CASTLE" NELL'AMBITO DELL'OBIETTIVO "COOPERAZIONE TERRITORIALE EUROPEA" 2007-2013 - PROGRAMMA INTERREGIONALE INTERREG IV C (L. 16 APRILE 1987, N. 183; CONTRATTO DEL 27.11.2008).	1.862,60
2011	E04592	2	TRASFERIMENTO DA ARTI, PER CONTO DELLA REGIONE PUGLIA, PER L'ATTUAZIONE DEL PROGETTO RENEWAL, NELL'AMBITO DEL PROGRAMMA MULTIREGIONALE PER IL SOSTEGNO DELLE RELAZIONI DEI TERRITORI REGIONALI CON LA CINA - MAE- REGIONI, CINA (DEL. CIPE 99/2007; CONVENZIONE IN DATA 21/06/2011)	42.087,50
2011	E04596	2	TRASFERIMENTO DALLA REGIONE TOSCANA PER IL FINANZIAMENTO DEL PROGRAMMA COOPERAZIONE DECENTRATA "SEENET - UNA RETE DI COOPERAZIONE TRANSLOCALE TRA ITALIA E SUD-EST EUROPA" (CONVENZIONE MAE/REGIONE TOSCANA 5 MAGGIO 2009; CONVENZIONE REGIONE TOSCANA/EMILIA-ROMAGNA 19 FEBBRAIO 2010).	392.246,91
2011	E03113	4	ASSEGNAZIONE DELLO STATO PER LA REALIZZAZIONE DEL PROGRAMMA DI RIQUALIFICAZIONE URBANA PER ALLOGGI A CANONE SOSTENIBILE (L. 8 FEBBRAIO 2001, N. 21; D.M. 26 MARZO 2008).	2.987.428,33
2011	E03121	4	ASSEGNAZIONE DELLO STATO PER L'ATTUAZIONE DEL PIANO NAZIONALE DELLA SICUREZZA STRADALE (PNSS) - 3° PROGRAMMA (ART. 1, COMMA 1035, L. 27 DICEMBRE 2006, N. 296; D.M. 10 OTTOBRE 2008, N. 3655).	3.045.481,50
2011	E03343	4	ASSEGNAZIONE DELLO STATO PER LA REALIZZAZIONE DI PROGETTI IN FAVORE DEI DISTRETTI PRODUTTIVI (ART. 1, COMMA 890, L. 27 DICEMBRE 2006, N. 296; D.M. 28 DICEMBRE 2007).	3.531.173,90
2011	E07050	9	RECUPERO DI ANTICIPAZIONI DI FONDI.	17.017,01
2012	E00360	1	IMPOSTA REGIONALE SULLE ATTIVITA' PRODUTTIVE - IRAP - QUOTA NON DESTINATA ALLA SANITA' (TITOLO I D.LGS. 15 DICEMBRE 1997, N. 446; ART. 3, L. 28 DICEMBRE 1995, N. 549; ART. 13, D.LGS. 18 FEBBRAIO 2000, N. 56; ART. 1, L.R. 20 DICEMBRE 2006, N. 19)	11.752.370,00
2012	E00410	1	ADDIZIONALE REGIONALE ALL'IMPOSTA SUL REDDITO DELLE PERSONE FISICHE - QUOTA NON DESTINATA ALLA SANITA' (TITOLO I D.LGS. 15 DICEMBRE 1997, N. 446; ART. 2, L.R. 20 DICEMBRE 2006, N. 19)	7.011.000,00
2012	E01310	1	COMPARTECIPAZIONE REGIONALE ALL'IVA - QUOTA DESTINATA ALLA SANITA' (ART. 2, D.LGS. 18 FEBBRAIO 2000, N. 56; ART. 20, D.LGS. 23 GIUGNO 2011, N. 118)	216.337.810,17
2012	E01360	1	COMPARTECIPAZIONE REGIONALE ALL'IVA - QUOTA NON DESTINATA ALLA SANITA' (ART. 2, D.LGS. 18 FEBBRAIO 2000, N. 56)	21.662.894,00
2012	E02602	2	TRASFERIMENTO DAL FONDO SANITARIO NAZIONALE PER GLI OBIETTIVI DI CARATTERE PRIORITARIO E DI RILIEVO NAZIONALE DEL PIANO SANITARIO NAZIONALE (ART. 1, COMMI 34 E 34 BIS, L. 23 DICEMBRE 1996 N. 662)	35.253.579,00
2012	E02618	2	TRASFERIMENTO DAL FONDO SANITARIO NAZIONALE PER IL SUPERAMENTO DEGLI OSPEDALI PSICHIATRICI GIUDIZIALI (ART. 3 TER D.L. 22 DICEMBRE 2011 N. 211, CONVERTITO DALLA L. 17 FEBBRAIO 2012 N. 9)	2.182.899,00
2012	E02771	2	ASSEGNAZIONE DELLO STATO PER L'ATTUAZIONE DI PROGRAMMI CONTRO L'INTRODUZIONE E LA DIFFUSIONE DI ORGANISMI NOCIVI AI VEGETALI O AI PRODOTTI VEGETALI (D.LGS 19 AGOSTO 2005 N. 214)	13.860,00
2012	E02923	2	ASSEGNAZIONI DELLO STATO PER INIZIATIVE PREVISTE DA LEGGI NAZIONALI O DAL PIANO SANITARIO NAZIONALE RIGUARDANTI PROGRAMMI SPECIALI DI RILIEVO INTERREGIONALE O NAZIONALE, PER RICERCHE O SPERIMENTAZIONI (ART.12, COMMA 2, LETT.B), D.LGS. 30 DICEMBRE 1992, N. 502)	1.415.954,30
2012	E03144	2	TRASFERIMENTO DAL COMUNE DI BOLOGNA PER L'ATTUAZIONE DEL PROGETTO "MOBILITY MANAGEMENT DI ZONA FIERA" (ACCORDO DI PROGRAMMA TRA IL COMUNE DI BOLOGNA E MATTM DEL 01/12/2008; CONVENZIONE TRA LA REGIONE EMILIA-ROMAGNA E IL COMUNE DI BOLOGNA DEL 25/05/2011)	12.000,00
2012	E03263	2	ASSEGNAZIONE DELLO STATO PER IL COFINANZIAMENTO DEL PROGETTO "3CE292P3 - UHI" NELL'AMBITO DELL'OBIETTIVO "COOPERAZIONE TERRITORIALE EUROPEA" 2007-2013 - PROGRAMMA TRANSNAZIONALE CENTRAL EUROPE (L. 16 APRILE 1987, N. 183; CONTRATTO DEL 20 GIUGNO 2011)	26.731,97
2012	E03284	2	ASSEGNAZIONE DELLO STATO, PER IL TRAMITE DELLA REGIONE FRIULI VENEZIA GIULIA, IN QUALITA' DI AUTORITY DI CERTIFICAZIONE, PER L'ATTUAZIONE DEL PROGETTO KNOW-US, DEL QUALE LA REGIONE VENETO E' IL LEAD PARTNER, NELL'AMBITO DEL PROGRAMMA PER LA COOPERAZIONE TRANSFRONTALIERA ITALIA E SLOVENIA 2007/2013 (L. 183/87; CONTRATTO TRA LP E COMMISSIONE IN DATA 30/12/2010)	2.766,00
2012	E03288	2	ASSEGNAZIONE DELLO STATO PER IL TRAMITE DELLA REGIONE FRIULI VENEZIA GIULIA PER IL COFINANZIAMENTO DEL PROGETTO DI ASSISTENZA TECNICA AL PROGRAMMA COOPERAZIONE TERRITORIALE EUROPEA TRANSFRONTALIERA ITALIA-SLOVENIA 2007-2013 (DEC. C(2010) 2343; CONVENZIONE DEL 9 SETTEMBRE 2011 CODICE 4TA03-2009)	2.990,34

## Elenco dei residui attivi per anno di formazione, titolo e capitolo

Esercizio	Capitolo	Titolo entrate	Descrizione	Residui attivi al 31.12.2015
2012	E03300	2	ASSEGNAZIONE DELLO STATO PER L'ATTUAZIONE DEL PROGETTO "HOMER" NELL'AMBITO DELL'OBIETTIVO "COOPERAZIONE TERRITORIALE EUROPEA" 2007-2013 DEL PROGRAMMA MED (L. 16 APRILE 1987 N. 183; CONTRATTO N. 2S-MED11-35 DEL 25 GIUGNO 2012)	430,96
2012	E04260	2	CONTRIBUTO DELL'UNIONE EUROPEA PER IL TRAMITE DI ARPA PER L'ATTUAZIONE DEL PROGETTO "3CE292P3 - UHI" NELL'AMBITO DELL'OBIETTIVO "COOPERAZIONE TERRITORIALE EUROPEA" 2007-2013 - PROGRAMMA TRANSNAZIONALE CENTRAL EUROPE (REGOLAMENTI (CE) 1080/2006 E 1083/2006; DEC. C(2007)5817; CONTRATTO DEL 20 GIUGNO 2011)	86.817,76
2012	E04284	2	CONTRIBUTO DELL'UNIONE EUROPEA PER IL TRAMITE DELLA REGIONE VENETO, IN QUALITA' DI LEAD PARTNER, PER L'ATTUAZIONE DEL PROGETTO KNOW-US - NELL'AMBITO DEL PROGRAMMA PER LA COOPERAZIONE TRANSFRONTALIERA ITALIA E SLOVENIA 2007/2013 (REG. CE 1080/2006, 1083/2006; DEC. C(2007)6584; CONTRATTO TRA LP E COMMISSIONE IN DATA 30/12/2010)	16.711,04
2012	E04288	2	CONTRIBUTO DELL'UNIONE EUROPEA PER IL TRAMITE DELLA REGIONE FRIULI VENEZIA GIULIA PER L'ATTUAZIONE DEL PROGETTO DI ASSISTENZA TECNICA AL PROGRAMMA COOPERAZIONE TERRITORIALE EUROPEA TRANSFRONTALIERA ITALIA-SLOVENIA 2007-2013 (REGOLAMENTI (CE) 1080/2006 E 1083/2006; DEC. C(2010) 2343; CONVENZIONE DEL 9 SETTEMBRE 2011 CODICE 4TA03-2009)	16.945,51
2012	E04530	2	TRASFERIMENTI DA SOCIETA' A CAPITALE PUBBLICO NELL'AMBITO DI PROGRAMMI PER LA PROMOZIONE INTERNAZIONALE DELLE IMPRESE	11.150,00
2012	E04596	2	TRASFERIMENTO DALLA REGIONE TOSCANA PER IL FINANZIAMENTO DEL PROGRAMMA COOPERAZIONE DECENTRATA "SEENET - UNA RETE DI COOPERAZIONE TRANSLOCALE TRA ITALIA E SUD-EST EUROPA" (CONVENZIONE MAE/REGIONE TOSCANA 5 MAGGIO 2009; CONVENZIONE REGIONE TOSCANA/EMILIA-ROMAGNA 19 FEBBRAIO 2010).	254.519,32
2012	E03113	4	ASSEGNAZIONE DELLO STATO PER LA REALIZZAZIONE DEL PROGRAMMA DI RIQUALIFICAZIONE URBANA PER ALLOGGI A CANONE SOSTENIBILE (L. 8 FEBBRAIO 2001, N. 21; D.M. 26 MARZO 2008).	3.445.598,64
2012	E03119	4	ASSEGNAZIONE DELLO STATO PER L'ATTUAZIONE DEL 1° E 2° PROGRAMMA DI ATTUAZIONE DEL PIANO NAZIONALE DELLA SICUREZZA STRADALE (PNSS) (ART. 56, L. 23 DICEMBRE 1999, N. 488).	143.598,90
2012	E03369	4	ASSEGNAZIONE DELLO STATO PER IL COFINANZIAMENTO DI INTERVENTI REGIONALI NEL SETTORE DEL COMMERCIO E DEL TURISMO (ART.16, COMMA 1, L. 7 AGOSTO 1997, N.266)	421.121,25
2012	E07050	9	RECUPERO DI ANTICIPAZIONI DI FONDI.	23.076,76
2012	E07055	9	RECUPERO DI DEPOSITI CAUZIONALI ATTIVI.	1.110,89
2013	E01310	1	COMPARTICIPAZIONE REGIONALE ALL'IVA - QUOTA DESTINATA ALLA SANITA' (ART. 2, D.LGS. 18 FEBBRAIO 2000, N. 56; ART. 20, D.LGS. 23 GIUGNO 2011, N. 118)	317.410.485,57
2013	E02602	2	TRASFERIMENTO DAL FONDO SANITARIO NAZIONALE PER GLI OBIETTIVI DI CARATTERE PRIORITARIO E DI RILIEVO NAZIONALE DEL PIANO SANITARIO NAZIONALE (ART. 1, COMMI 34 E 34 BIS, L. 23 DICEMBRE 1996 N. 662)	34.774.339,00
2013	E02923	2	ASSEGNAZIONI DELLO STATO PER INIZIATIVE PREVISTE DA LEGGI NAZIONALI O DAL PIANO SANITARIO NAZIONALE RIGUARDANTI PROGRAMMI SPECIALI DI RILIEVO INTERREGIONALE O NAZIONALE, PER RICERCHE O SPERIMENTAZIONI (ART.12, COMMA 2, LETT.B), D.LGS. 30 DICEMBRE 1992, N. 502)	1.724.530,00
2013	E03005	2	ASSEGNAZIONI DELLO STATO DESTINATE ALLA REALIZZAZIONE DI "PROGRAMMI CCM" PER LA PREVENZIONE E IL CONTROLLO DELLE MALATTIE.	255.434,63
2013	E03150	2	ASSEGNAZIONI DELLO STATO PER LA REALIZZAZIONE DI UN PROGETTO SPERIMENTALE VOLTO ALLA CREAZIONE DEL SISTEMA INFORMATIVO NAZIONALE SUI SERVIZI SOCIO-EDUCATIVI PER LA PRIMA INFANZIA (SINSE) (PROTOCOLLI D'INTESA DEL 21 DICEMBRE 2011 E DEL 22 MAGGIO 2012)	25.484,60
2013	E03215	2	ASSEGNAZIONE DELLO STATO PER IL COFINANZIAMENTO DEI PROGETTI DI ECCELLENZA PER LO SVILUPPO E LA PROMOZIONE DEL SISTEMA TURISTICO NAZIONALE (COMMA 1228, ART. 1, L. 27 DICEMBRE 2006 N. 296)	3.657.266,59
2013	E03224	2	ASSEGNAZIONE DELLO STATO PER IL TRAMITE DELLA CASSA CONGUAGLIO PER IL SETTORE ELETTRICO PER L'ATTUAZIONE DEL PROGRAMMA SU UTENZE ENERGETICHE PUBBLICHE (D.LGS. 16 MARZO 1999, N. 79; D.M. DEL 20 LUGLIO 2004).	258.190,91
2013	E03265	2	ASSEGNAZIONE DELLO STATO PER IL COFINANZIAMENTO DEL PROGETTO 1026R4 "HYBRID PARKS" NELL'AMBITO DELL'OBIETTIVO "COOPERAZIONE TERRITORIALE EUROPEA" 2007-2013 - PROGRAMMA INTERREG IV C (L. 16 APRILE 1987 N. 183, CONTRATTO DEL 5 MARZO 2012)	848,56
2013	E03284	2	ASSEGNAZIONE DELLO STATO, PER IL TRAMITE DELLA REGIONE FRIULI VENEZIA GIULIA, IN QUALITA' DI AUTORITY DI CERTIFICAZIONE, PER L'ATTUAZIONE DEL PROGETTO KNOW-US, DEL QUALE LA REGIONE VENETO E' IL LEAD PARTNER, NELL'AMBITO DEL PROGRAMMA PER LA COOPERAZIONE TRANSFRONTALIERA ITALIA E SLOVENIA 2007/2013 (L. 183/87; CONTRATTO TRA LP E COMMISSIONE IN DATA 30/12/2010)	2.197,50
2013	E03286	2	ASSEGNAZIONE DELLO STATO PER IL TRAMITE DELLA TESORERIA DEL PROGRAMMA PER IL COFINANZIAMENTO DEL PROGETTO S.T.A.R. NELL'AMBITO DELL'OBIETTIVO "COOPERAZIONE TERRITORIALE 2007-2013" - PROGRAMMA IPA ADRIATICO - REGIONE ABRUZZO AUTORITY DI GESTIONE/CERTIFICAZIONE (L. 16 APRILE 1987, N. 183; CONTRATTO IN DATA 7/4/2011 - PROGETTO N. 219/2009)	15.794,12
2013	E03288	2	ASSEGNAZIONE DELLO STATO PER IL TRAMITE DELLA REGIONE FRIULI VENEZIA GIULIA PER IL COFINANZIAMENTO DEL PROGETTO DI ASSISTENZA TECNICA AL PROGRAMMA COOPERAZIONE TERRITORIALE EUROPEA TRANSFRONTALIERA ITALIA-SLOVENIA 2007-2013 (DEC. C(2010) 2343; CONVENZIONE DEL 9 SETTEMBRE 2011 CODICE 4TA03-2009)	9.251,25

## Elenco dei residui attivi per anno di formazione, titolo e capitolo

Esercizio	Capitolo	Titolo entrate	Descrizione	Residui attivi al 31.12.2015
2013	E03290	2	ASSEGNAZIONE DELLO STATO PER IL TRAMITE DELLA REGIONE FRIULI VENEZIA GIULIA IN QUALITA' DI AUTORITA' DI CERTIFICAZIONE PER IL COFINANZIAMENTO DEL PROGETTO CB010 DENOMINATO SLOWTOURISM NELL'AMBITO DEL PROGRAMMA PER LA COOPERAZIONE TRANSFRONTALIERA ITALIA E SLOVENIA 2007-2013 (REGOLAMENTO (CE) N. 1080/2006, DECISIONE C(2007)6584, CONTRATTO N. 004 DD. DEL 20/07/2010)	2.251,84
2013	E03298	2	ASSEGNAZIONE DELLO STATO PER L'ATTUAZIONE DEL PROGETTO "MMWD - MAKING MIGRATION WORK FOR DEVELOPMENT - POLICY TOOLS FOR STRATEGIC PLANNING IN SEE REGION AND CITIES" NELL'AMBITO DELL'OBIETTIVO "COOPERAZIONE TERRITORIALE EUROPEA" 2007-2013 DEL PROGRAMMA COMUNITARIO SOUTH EAST EUROPE (L. 16 APRILE 1987, N. 183; CONTRATTO SEE/C/0007/4.2/X DEL 27/06/2012)	35.374,54
2013	E03300	2	ASSEGNAZIONE DELLO STATO PER L'ATTUAZIONE DEL PROGETTO "HOMER" NELL'AMBITO DELL'OBIETTIVO "COOPERAZIONE TERRITORIALE EUROPEA" 2007-2013 DEL PROGRAMMA MED (L. 16 APRILE 1987 N. 183; CONTRATTO N. 2S-MED11-35 DEL 25 GIUGNO 2012)	9.844,09
2013	E03312	2	ASSEGNAZIONE DELLO STATO PER IL COFINANZIAMENTO DEL PROGETTO N. 1C-MED12-73 "REPUBLIC-MED" NELL'AMBITO DELL'OBIETTIVO "COOPERAZIONE TERRITORIALE EUROPEA 2007-2013" - PROGRAMMA MED (LEGGE 16 APRILE 1987 N. 183; CONTRATTO IN DATA 25 APRILE 2013)	1.416,23
2013	E03314	2	ASSEGNAZIONE DELLO STATO PER IL COFINANZIAMENTO DEL PROGETTO "URBAN EMPATHY" - NELL'AMBITO DELL'OBIETTIVO COOPERAZIONE TERRITORIALE EUROPEA 2007-2013 - PROGRAMMA TRANSNAZIONALE MED (L. 16 APRILE 1987 N. 183; CONTRATTO N. 1CAP-MED12-34 DEL 15/07/2013)	6.135,33
2013	E03318	2	ASSEGNAZIONE DELLO STATO PER IL COFINANZIAMENTO DEL PROGETTO "COASTGAP" NELL'AMBITO DELL'OBIETTIVO COOPERAZIONE TERRITORIALE EUROPEA 2007-2013 - PROGRAMMA TRANSNAZIONALE "MED" (L. 16 APRILE 1987 N. 183; CONTRATTO N. 1CAP-MED012-08 DEL 24/07/2013)	6.000,00
2013	E04248	2	CONTRIBUTO DELL'UNIONE EUROPEA PER IL TRAMITE DELLA PROVINCIA DI FERRARA PER L'ATTUAZIONE DEL PROGETTO "LEGEND" NELL'AMBITO DELL'OBIETTIVO "COOPERAZIONE TERRITORIALE EUROPEA" 2007-2013 - PROGRAMMA IPA ADRIATICO (REGG.CE N. 1080/2006, N. 1083/2006 E N. 718/2007; DECISIONE C(2008)1073; CONTRATTO IN DATA 30/10/2012 - PROGETTO N. 2° ORD/128/LEGEND)	13.547,44
2013	E04280	2	CONTRIBUTO DELL'UNIONE EUROPEA PER L'ATTUAZIONE DEL PROGETTO N. 3SCE413P2 "RAILHUC" NELL'AMBITO DELL'OBIETTIVO "COOPERAZIONE TERRITORIALE EUROPEA" 2007-2013 - PROGRAMMA TRANSNAZIONALE CENTRAL EUROPE (REGOLAMENTI CE 1080/2006, 1083/2006; DECISIONE C(2007)5817; CONTRATTO DEL 22 NOVEMBRE 2011)	165.641,38
2013	E04282	2	CONTRIBUTI DELL'UNIONE EUROPEA PER IL TRAMITE DELLA TESORERIA DEL PROGRAMMA PER IL PROGETTO SHAPE "SHAPING AN HOLISTIC APPROACH TO PROTECT THE ADRIATIC ENVIRONMENT - BETWEEN COAST AND SEA" NELL'AMBITO DELL'OBIETTIVO "COOPERAZIONE TERRITORIALE 2007-2013" - PROGRAMMA IPA ADRIATICO, REGIONE ABRUZZO AUTORITA' DI GESTIONE/CERTIFICAZIONE (REGG.CE N. 1080/2006; N. 1085/2006 E N. 718/2007; DECISIONE C(2008)1073; CONTRATTO IN DATA 27/05/2011 - CODICE N. 167/2009)	107.861,83
2013	E04284	2	CONTRIBUTO DELL'UNIONE EUROPEA PER IL TRAMITE DELLA REGIONE VENETO, IN QUALITA' DI LEAD PARTNER, PER L'ATTUAZIONE DEL PROGETTO KNOW-US - NELL'AMBITO DEL PROGRAMMA PER LA COOPERAZIONE TRANSFRONTALIERA ITALIA E SLOVENIA 2007/2013 (REG. CE 1080/2006, 1083/2006; DEC. C(2007)6584; CONTRATTO TRA LP E COMMISSIONE IN DATA 30/12/2010)	12.452,50
2013	E04286	2	CONTRIBUTI DELL'UNIONE EUROPEA PER IL TRAMITE DELLA TESORERIA DEL PROGRAMMA S.T.A.R. NELL'AMBITO DELL'OBIETTIVO "COOPERAZIONE TERRITORIALE 2007-2013" - PROGRAMMA IPA ADRIATICO, REGIONE ABRUZZO AUTORITA' DI GESTIONE/CERTIFICAZIONE (REGG.CE N. 1080/2006; N. 1085/2006 E 718/2007; DECISIONE C(2008)1073; CONTRATTO IN DATA 7/4/2011 - PROG. N. 219/2009)	274.318,28
2013	E04288	2	CONTRIBUTO DELL'UNIONE EUROPEA PER IL TRAMITE DELLA REGIONE FRIULI VENEZIA GIULIA PER L'ATTUAZIONE DEL PROGETTO DI ASSISTENZA TECNICA AL PROGRAMMA COOPERAZIONE TERRITORIALE EUROPEA TRANSFRONTALIERA ITALIA-SLOVENIA 2007-2013 (REGOLAMENTI (CE) 1080/2006 E 1083/2006; DEC. C(2010) 2343; CONVENZIONE DEL 9 SETTEMBRE 2011 CODICE 4TA03-2009)	52.423,75
2013	E04290	2	CONTRIBUTI DELL'UNIONE EUROPEA PER IL TRAMITE DI DELTA 2000 SOC. CONS. A R.L., CAPO FILA, IN ATTUAZIONE DEL PROGETTO CB010 DENOMINATO SLOWTOURISM NELL'AMBITO DEL PROGRAMMA PER LA COOPERAZIONE TRANSFRONTALIERA ITALIA E SLOVENIA 2007-2013 (REGOLAMENTO (CE) N. 1080/2006, DECISIONE C(2007)6584, CONTRATTO N. 004 DD. DEL 20/07/2010)	11.723,55
2013	E04594	2	TRASFERIMENTO DALLA REGIONE UMBRIA, NELL'AMBITO DEL PROGRAMMA "BRASIL PROXIMO", PER IL FINANZIAMENTO DEL PROGETTO "APPOGGIO ALLA COSTRUZIONE DEL QUADRO NORMATIVO E DEGLI STRUMENTI OPERATIVI PER IL COOPERATIVISMO IN BRASILE" (CONVENZIONE TRA MINISTERO AFFARI ESTERI E LA REGIONE UMBRIA DEL 23 LUGLIO 2009 E CONVENZIONE CON LA REGIONE UMBRIA DEL 27 LUGLIO 2010)	239.876,39
2013	E04596	2	TRASFERIMENTO DALLA REGIONE TOSCANA PER IL FINANZIAMENTO DEL PROGRAMMA COOPERAZIONE DECENTRATA "SEENET - UNA RETE DI COOPERAZIONE TRANSLOCALE TRA ITALIA E SUD-EST EUROPA" (CONVENZIONE MAE/REGIONE TOSCANA 5 MAGGIO 2009; CONVENZIONE REGIONE TOSCANA/EMILIA-ROMAGNA 19 FEBBRAIO 2010).	171.452,55
2013	E04646	2	VERSAMENTO DA PARTE DELLE AZIENDE FARMACEUTICHE A TITOLO DI PAY-BACK DELLE SOMME DOVUTE PER IL RIPIANO DELLE ECCEDENZE DEL TETTO DI SPESA (ART. 1, COMMA 796, LETT. G, L. 27 DICEMBRE 2006, N. 296; ART. 11, COMMA 6, D.L. 31 MAGGIO 2010 N. 78)	42.168,26

## Elenco dei residui attivi per anno di formazione, titolo e capitolo

Esercizio	Capitolo	Titolo entrate	Descrizione	Residui attivi al 31.12.2015
2013	E04884	2	CONTRIBUTO DELL'UNIONE EUROPEA PER IL TRAMITE DEL LEEDS CITY COUNCIL PER LA REALIZZAZIONE DEL PROGETTO "ROMA MATRIX" NELL'AMBITO DEL PROGRAMMA DIRITTI FONDAMENTALI E CITTADINANZA (CONVENZIONE JUST/2012/FRAC/AG/2624 DEL 13/12/2012)	7.009,15
2013	E04918	2	TRASFERIMENTO DA JOINT TECHNICAL SECRETARIAT PER CONTO DEL NATIONAL DEVELOPMENT AGENCY ACTING AS MANAGER AUTHORITY OF SOUTH EAST EUROPE TRANSNATIONALE COOPERATION PROGRAMME PER L'ATTUAZIONE DEL PROGETTO "SET-UP AND ACTIVITIES OF THE ITALIAN SOUTH EST EUROPE CONTACT POINT" PROJECT CODE SEE-TA/08 - SCP ITA NELL'AMBITO DEL PROGRAMMA SUD EST EUROPA (REG. COMUNITARIO 1083/2006; CONVENZIONE DEL 29/10/2009)	17.968,41
2013	E02777	4	ASSEGNAZIONE DELLO STATO PER LA REALIZZAZIONE DI RESIDENZE PER L'ESECUZIONE DI MISURE DI SICUREZZA NONCHE' PER INTERVENTI PER IL DEFINITIVO SUPERAMENTO DEGLI OSPEDALI PSICHIATRICI GIUDIZIARI (ART. 3-TER, D.L. 22 DICEMBRE 2011 N. 211 - CONVERTITO DALLA LEGGE 17 FEBBRAIO 2012 N. 9; D.M. 28 DICEMBRE 2012)	5.890.000,00
2013	E03091	4	ASSEGNAZIONE DELLO STATO PER INVESTIMENTI DESTINATI ALL'ACQUISTO DI VEICOLI DA ADIBIRSI A SERVIZI DI TRASPORTO PUBBLICO LOCALE (ART. 1, COMMA 1032, L. 27 DICEMBRE 2006, N. 296; CONVENZIONI MIT DEL 10 GIUGNO 2008 E 25 NOVEMBRE 2009; ATTO AGGIUNTIVO DELL'8 APRILE 2010; D.L. 21 FEBBRAIO 2005 N. 16; D.D. MATTM 19 DICEMBRE 2011).	9.536.057,36
2013	E03113	4	ASSEGNAZIONE DELLO STATO PER LA REALIZZAZIONE DEL PROGRAMMA DI RIQUALIFICAZIONE URBANA PER ALLOGGI A CANONE SOSTENIBILE (L. 8 FEBBRAIO 2001, N. 21; D.M. 26 MARZO 2008).	1.578.198,70
2013	E03119	4	ASSEGNAZIONE DELLO STATO PER L'ATTUAZIONE DEL 1° E 2° PROGRAMMA DI ATTUAZIONE DEL PIANO NAZIONALE DELLA SICUREZZA STRADALE (PNSS) (ART. 56, L. 23 DICEMBRE 1999, N. 488).	1.330.404,58
2013	E07055	9	RECUPERO DI DEPOSITI CAUZIONALI ATTIVI.	322.350,00
2014	E00340	1	IMPOSTA REGIONALE SULLE ATTIVITA' PRODUTTIVE - IRAP - QUOTA DESTINATA ALLA SANITA' (TITOLO I D.LGS. 15 DICEMBRE 1997, N. 446; ART. 20 D.LGS. 23 GIUGNO 2011, N. 118)	27.505.711,84
2014	E00360	1	IMPOSTA REGIONALE SULLE ATTIVITA' PRODUTTIVE - IRAP - QUOTA NON DESTINATA ALLA SANITA' (TITOLO I D.LGS. 15 DICEMBRE 1997, N. 446; ART. 3, L. 28 DICEMBRE 1995, N. 549; ART. 13, D.LGS. 18 FEBBRAIO 2000, N. 56; ART. 1, L.R. 20 DICEMBRE 2006, N. 19)	161.983,20
2014	E00405	1	ADDIZIONALE REGIONALE ALL'IMPOSTA SUL REDDITO DELLE PERSONE FISICHE - QUOTA DESTINATA ALLA SANITA' (ART. 50, D.LGS. 15 DICEMBRE 1997, N. 446; ART. 20, D.LGS. 23 GIUGNO 2011, N. 118)	22.505.784,45
2014	E00410	1	ADDIZIONALE REGIONALE ALL'IMPOSTA SUL REDDITO DELLE PERSONE FISICHE - QUOTA NON DESTINATA ALLA SANITA' (TITOLO I D.LGS. 15 DICEMBRE 1997, N. 446; ART. 2, L.R. 20 DICEMBRE 2006, N. 19)	152.954.950,00
2014	E01310	1	COMPARTICIPAZIONE REGIONALE ALL'IVA - QUOTA DESTINATA ALLA SANITA' (ART. 2, D.LGS. 18 FEBBRAIO 2000, N. 56; ART. 20, D.LGS. 23 GIUGNO 2011, N. 118)	775.563.149,42
2014	E02602	2	TRASFERIMENTO DAL FONDO SANITARIO NAZIONALE PER GLI OBIETTIVI DI CARATTERE PRIORITARIO E DI RILIEVO NAZIONALE DEL PIANO SANITARIO NAZIONALE (ART. 1, COMMI 34 E 34 BIS, L. 23 DICEMBRE 1996 N. 662)	34.881.133,00
2014	E02604	2	TRASFERIMENTO DAL FONDO SANITARIO NAZIONALE PER L'ESCLUSIVITA' DEL RAPPORTO DEL PERSONALE DIRIGENTE DEL RUOLO SANITARIO (ART. 72, COMMA 6, L. 23 DICEMBRE 1998 N. 448)	5.730.274,23
2014	E02606	2	TRASFERIMENTO DAL FONDO SANITARIO NAZIONALE PER LA PREVENZIONE E LA LOTTA CONTRO L'AIDS (ART. 1, L. 5 GIUGNO 1990 N. 135)	9.258.590,00
2014	E02608	2	TRASFERIMENTO DAL FONDO SANITARIO NAZIONALE PER LA FORMAZIONE SPECIFICA IN MEDICINA GENERALE (L. 8 APRILE 1988 N. 109; D.LGS 17 AGOSTO 1999 N. 368)	6.221.581,14
2014	E02610	2	TRASFERIMENTO DAL FONDO SANITARIO NAZIONALE PER L'ASSISTENZA AGLI STRANIERI PRESENTI NEL TERRITORIO NAZIONALE (ART. 33, L. 6 MARZO 1998 N. 40)	4.074.656,00
2014	E02612	2	TRASFERIMENTO DAL FONDO SANITARIO NAZIONALE PER LA PREVENZIONE, LA CURA E LA RICERCA DELLA FIBROSI CISTICA (L. 23 DICEMBRE 1993 N. 548)	418.179,00
2014	E02620	2	TRASFERIMENTO DAL FONDO SANITARIO NAZIONALE PER ASSICURARE L'ASSISTENZA SANITARIA AI LAVORATORI EXTRACOMUNITARI EMERSI (ART. 5, COMMA 16, D.LGS. 16 LUGLIO 2012 N. 109)	18.179.849,00
2014	E02798	2	ASSEGNAZIONE DELLO STATO PER L'ATTUAZIONE DEL PROGETTO "SUPPORTO IN FAVORE DELLE POLITICHE MINORILI IN SERBIA - RAFFORZAMENTO ISTITUZIONALE PER IL DECENTRAMENTO DEI SERVIZI SOCIALI E LA PROTEZIONE DEI DIRITTI DELL'INFANZIA E ARMONIZZAZIONE DELLA LEGISLAZIONE CON LA NORMATIVA U.E." (CONVENZIONE CON IL MINISTERO AFFARI ESTERI DEL 9 DICEMBRE 2008 REP. 1314 DEL 12.01.09).	159.000,00
2014	E02878	2	SOPRAVVIVENENZE ATTIVE SUL FONDO SANITARIO NAZIONALE AFFERENTI LE GESTIONI PREGRESSE AI SENSI DELLA L. 23 DICEMBRE 1978, N.833 - PARTE CORRENTE.	21.261,00
2014	E02923	2	ASSEGNAZIONI DELLO STATO PER INIZIATIVE PREVISTE DA LEGGI NAZIONALI O DAL PIANO SANITARIO NAZIONALE RIGUARDANTI PROGRAMMI SPECIALI DI RILIEVO INTERREGIONALE O NAZIONALE, PER RICERCHE O SPERIMENTAZIONI (ART.12, COMMA 2, LETT.B), D.LGS. 30 DICEMBRE 1992, N. 502)	60.042,00
2014	E02936	2	ASSEGNAZIONE DELLO STATO PER IL FINANZIAMENTO DELLE AZIONI FORMATIVE AZIENDALI, SETTORIALI E TERRITORIALI E SVILUPPO DELLA PRASSI DELLA FORMAZIONE CONTINUA (D.L. 20 MAGGIO 1993 N. 148 CONVERTITO DALLA LEGGE 19 LUGLIO 1993 N. 236; LEGGE 8 MARZO 2000 N. 53 E D.L. 29 NOVEMBRE 2008 N. 185 CONVERTITO DALLA LEGGE 28 GENNAIO 2009 N. 2)	175.135,21
2014	E03005	2	ASSEGNAZIONI DELLO STATO DESTINATE ALLA REALIZZAZIONE DI "PROGRAMMI CCM" PER LA PREVENZIONE E IL CONTROLLO DELLE MALATTIE.	96.550,00

## Elenco dei residui attivi per anno di formazione, titolo e capitolo

Esercizio	Capitolo	Titolo entrate	Descrizione	Residui attivi al 31.12.2015
2014	E03103	2	ASSEGNAZIONE DELLO STATO PER L'ATTUAZIONE DI PROGETTI NELL'AMBITO DEL FONDO EUROPEO PER L'INTEGRAZIONE DI CITTADINI DI PAESI TERZI PER IL PERIODO 2007-2013 (FEI) NELL'AMBITO DEL PROGRAMMA GENERALE "SOLIDARIETA' E GESTIONE DEI FLUSSI MIGRATORI" (L. 16 APRILE 1987, N. 183; DECISIONE DEL CONSIGLIO N. 2007/435/CE DEL 25 GIUGNO 2007)	206.872,87
2014	E03150	2	ASSEGNAZIONE DELLO STATO PER LA REALIZZAZIONE DI UN PROGETTO SPERIMENTALE VOLTO ALLA CREAZIONE DEL SISTEMA INFORMATIVO NAZIONALE SUI SERVIZI SOCIO-EDUCATIVI PER LA PRIMA INFANZIA (SINSE) (PROTOCOLLI D'INTESA DEL 21 DICEMBRE 2011 E DEL 22 MAGGIO 2012)	40.399,24
2014	E03154	2	ASSEGNAZIONE DELLO STATO PER IL COFINANZIAMENTO DEL PROGRAMMA OPERATIVO NAZIONALE PER L'ATTUAZIONE DELL'INIZIATIVA EUROPEA PER L'OCCUPAZIONE DEI GIOVANI (REGOLAMENTO (UE) 1303/2013 DEL 17 DICEMBRE 2013; REGOLAMENTO (UE) 1304/2013 DEL 17 DICEMBRE 2013; LEGGE 16 APRILE 1987 N. 183; D.D. 237/SEGR. DG/2014 MIN.LAVORO)	4.878.373,29
2014	E03215	2	ASSEGNAZIONE DELLO STATO PER IL COFINANZIAMENTO DEI PROGETTI DI ECCELLENZA PER LO SVILUPPO E LA PROMOZIONE DEL SISTEMA TURISTICO NAZIONALE (COMMA 1228, ART. 1, L. 27 DICEMBRE 2006 N. 296)	4.805,79
2014	E03250	2	ASSEGNAZIONE DELLO STATO PER IL COFINANZIAMENTO DEL PROGRAMMA OPERATIVO REGIONALE FONDO SOCIALE EUROPEO 2007/2013 - OBIETTIVO COMPETITIVITA' REGIONALE E OCCUPAZIONE - (L. 16 APRILE 1987, N. 183; DELIBERA CIPE DEL 15 GIUGNO 2007, N. 36; DECISIONE C(2007)5327 DEL 26 OTTOBRE 2007).	8.039.260,89
2014	E03252	2	ASSEGNAZIONE DELLO STATO PER IL COFINANZIAMENTO DEL PROGRAMMA OPERATIVO REGIONALE FONDO EUROPEO DI SVILUPPO REGIONALE 2007/2013 - OBIETTIVO COMPETITIVITA' REGIONALE E OCCUPAZIONE - (L. 16 APRILE 1987, N. 183; DELIBERA CIPE DEL 15 GIUGNO 2007, N. 36; DECISIONE C(2007)3875 DEL 7 AGOSTO 2007).	1.670.950,56
2014	E03256	2	ASSEGNAZIONE DELLO STATO PER IL COFINANZIAMENTO DEL PROGRAMMA OPERATIVO DELL'INTERVENTO COMUNITARIO DEL FONDO EUROPEO PER LA PESCA 2007-2013 (L. 16 APRILE 1987, N. 183; DECISIONE (CE) C(2007)6792 DEL 19 DICEMBRE 2007).	152.870,37
2014	E03263	2	ASSEGNAZIONE DELLO STATO PER IL COFINANZIAMENTO DEL PROGETTO "3CE292P3 - UHI" NELL'AMBITO DELL'OBIETTIVO "COOPERAZIONE TERRITORIALE EUROPEA" 2007-2013 - PROGRAMMA TRANSNAZIONALE CENTRAL EUROPE (L. 16 APRILE 1987, N. 183; CONTRATTO DEL 20 GIUGNO 2011)	625,00
2014	E03265	2	ASSEGNAZIONE DELLO STATO PER IL COFINANZIAMENTO DEL PROGETTO 1026R4 "HYBRID PARKS" NELL'AMBITO DELL'OBIETTIVO "COOPERAZIONE TERRITORIALE EUROPEA" 2007-2013 - PROGRAMMA INTERREG IV C (L. 16 APRILE 1987 N. 183, CONTRATTO DEL 5 MARZO 2012)	7.051,86
2014	E03267	2	ASSEGNAZIONE DELLO STATO PER IL COFINANZIAMENTO DEL PROGETTO N. 1051R4 "GREENINFRANET" NELL'AMBITO DELL'OBIETTIVO "COOPERAZIONE TERRITORIALE EUROPEA 2007-2013" - PROGRAMMA INTERREG IV C (L. 16 APRILE 1987, N. 183; CONTRATTO DEL 24 APRILE 2012)	477,93
2014	E03269	2	ASSEGNAZIONE DELLO STATO PER IL COFINANZIAMENTO DEL PROGETTO SEE/D/0280/4.2/X - ASSESSING TERRITORIAL ATTRACTIVENESS IN SEE - "ATTRACT SEE" - NELL'AMBITO DELL'OBIETTIVO COOPERAZIONE TERRITORIALE EUROPEA 2007-2013 - PROGRAMMA "EUROPA SUD ORIENTALE" (L. 16 APRILE 1987 N. 183; CONTRATTO 26/11/2012)	9.368,44
2014	E03280	2	ASSEGNAZIONE DELLO STATO PER IL COFINANZIAMENTO DEL PROGETTO N. 3SC413P2 "RAILHUC" NELL'AMBITO DELL'OBIETTIVO "COOPERAZIONE TERRITORIALE EUROPEA" 2007-2013 - PROGRAMMA TRANSNAZIONALE CENTRAL EUROPE (L. 16 APRILE 1987, N. 183; CONTRATTO DEL 22 NOVEMBRE 2011)	25.193,52
2014	E03284	2	ASSEGNAZIONE DELLO STATO, PER IL TRAMITE DELLA REGIONE FRIULI VENEZIA GIULIA, IN QUALITA' DI AUTORITY DI CERTIFICAZIONE, PER L'ATTUAZIONE DEL PROGETTO KNOW-US, DEL QUALE LA REGIONE VENETO E' IL LEAD PARTNER, NELL'AMBITO DEL PROGRAMMA PER LA COOPERAZIONE TRANSFRONTALIERA ITALIA E SLOVENIA 2007/2013 (L. 183/87; CONTRATTO TRA LP E COMMISSIONE IN DATA 30/12/2010)	750,00
2014	E03288	2	ASSEGNAZIONE DELLO STATO PER IL TRAMITE DELLA REGIONE FRIULI VENEZIA GIULIA PER IL COFINANZIAMENTO DEL PROGETTO DI ASSISTENZA TECNICA AL PROGRAMMA COOPERAZIONE TERRITORIALE EUROPEA TRANSFRONTALIERA ITALIA-SLOVENIA 2007-2013 (DEC. C(2010) 2343; CONVENZIONE DEL 9 SETTEMBRE 2011 CODICE 4TA03-2009)	2.501,25
2014	E03298	2	ASSEGNAZIONE DELLO STATO PER L'ATTUAZIONE DEL PROGETTO "MMWD - MAKING MIGRATION WORK FOR DEVELOPMENT - POLICY TOOLS FOR STRATEGIC PLANNING IN SEE REGION AND CITIES" NELL'AMBITO DELL'OBIETTIVO "COOPERAZIONE TERRITORIALE EUROPEA" 2007-2013 DEL PROGRAMMA COMUNITARIO SOUTH EAST EUROPE (L. 16 APRILE 1987, N. 183; CONTRATTO SEE/C/0007/4.2/X DEL 27/06/2012)	13.349,58
2014	E03300	2	ASSEGNAZIONE DELLO STATO PER L'ATTUAZIONE DEL PROGETTO "HOMER" NELL'AMBITO DELL'OBIETTIVO "COOPERAZIONE TERRITORIALE EUROPEA" 2007-2013 DEL PROGRAMMA MED (L. 16 APRILE 1987 N. 183; CONTRATTO N. 2S-MED11-35 DEL 25 GIUGNO 2012)	12.924,63
2014	E03312	2	ASSEGNAZIONE DELLO STATO PER IL COFINANZIAMENTO DEL PROGETTO N. 1C-MED12-73 "REPUBLIC-MED" NELL'AMBITO DELL'OBIETTIVO "COOPERAZIONE TERRITORIALE EUROPEA 2007-2013" - PROGRAMMA MED (LEGGE 16 APRILE 1987 N. 183; CONTRATTO IN DATA 25 APRILE 2013)	16.174,20
2014	E03314	2	ASSEGNAZIONE DELLO STATO PER IL COFINANZIAMENTO DEL PROGETTO "URBAN EMPATHY" - NELL'AMBITO DELL'OBIETTIVO COOPERAZIONE TERRITORIALE EUROPEA 2007-2013 - PROGRAMMA TRANSNAZIONALE MED (L. 16 APRILE 1987 N. 183; CONTRATTO N. 1CAP-MED12-34 DEL 15/07/2013)	9.898,80

## Elenco dei residui attivi per anno di formazione, titolo e capitolo

Esercizio	Capitolo	Titolo entrate	Descrizione	Residui attivi al 31.12.2015
2014	E03318	2	ASSEGNAZIONE DELLO STATO PER IL COFINANZIAMENTO DEL PROGETTO "COASTGAP" NELL'AMBITO DELL'OBIETTIVO COOPERAZIONE TERRITORIALE EUROPEA 2007-2013 - PROGRAMMA TRANSNAZIONALE "MED" (L. 16 APRILE 1987 N. 183; CONTRATTO N. 1CAP-MED012-08 DEL 24/07/2013)	11.745,43
2014	E03652	2	ASSEGNAZIONE DELLO STATO PER IL TRAMITE DELLA REGIONE ABRUZZO IN QUALITA' DI AUTORIZZAZIONE DI GESTIONE/CERTIFICAZIONE - TESORERIA DEL PROGRAMMA PER IL COFINANZIAMENTO DEL PROGETTO "INTERMODAL" NELL'AMBITO DELL'OBIETTIVO "COOPERAZIONE TERRITORIALE EUROPEA" 2007-2013 - PROGRAMMA IPA ADRIATICO (L. 16 APRILE 1987, N. 183; CONTRATTO IN DATA 30/10/2012; PROGETTO N. 2° ORD/086)	5.191,53
2014	E04238	2	CONTRIBUTO DELL'UNIONE EUROPEA PER IL TRAMITE DELLA REGIONE LAZIO PER L'ATTUAZIONE DEL PROGETTO "COASTGAP" NELL'AMBITO DELL'OBIETTIVO "COOPERAZIONE TERRITORIALE EUROPEA" 2007-2013 - PROGRAMMA MED. (REGOLAMENTI (CE) 1080/2006 E 1083/2006; DEC. C(2007) 6578; CONTRATTO N. 1CAP-MED012-08 IN DATA 24/07/2013)	3.833,07
2014	E04244	2	CONTRIBUTO DELL'UNIONE EUROPEA PER IL TRAMITE DI CENTRE FOR RENEWABLE ENERGY SOURCES AND SAVING (CRES) PER L'ATTUAZIONE DEL PROGETTO N. 1C-MED12-73 "REPUBLIC-MED" NELL'AMBITO DELL'OBIETTIVO "COOPERAZIONE TERRITORIALE EUROPEA 2007-2013" - PROGRAMMA MED (REGOLAMENTI (CE)1080/2006 E 1083/2006; DEC. C(2007)6578; CONTRATTO IN DATA 25 APRILE 2013)	37.923,96
2014	E04248	2	CONTRIBUTO DELL'UNIONE EUROPEA PER IL TRAMITE DELLA PROVINCIA DI FERRARA PER L'ATTUAZIONE DEL PROGETTO "LEGEND" NELL'AMBITO DELL'OBIETTIVO "COOPERAZIONE TERRITORIALE EUROPEA" 2007-2013 - PROGRAMMA IPA ADRIATICO (REGG.CE N. 1080/2006, N. 1083/2006 E N. 718/2007; DECISIONE C(2008)1073; CONTRATTO IN DATA 30/10/2012 - PROGETTO N. 2° ORD/128/LEGEND)	14.102,61
2014	E04252	2	CONTRIBUTO DELL'UNIONE EUROPEA PER IL TRAMITE DELLA CONEROBUS SPA PER IL PROGETTO "INTERMODAL" NELL'AMBITO DELL'OBIETTIVO "COOPERAZIONE TERRITORIALE EUROPEA" 2007-2013 - PROGRAMMA IPA ADRIATICO (REGG.CE N. 1080/2006, N. 1085/2006 E N. 718/2007; DECISIONE C(2008)1073; CONTRATTO IN DATA 30/10/2012; PROGETTO N. 2° ORD/086)	14.908,45
2014	E04256	2	CONTRIBUTO DELL'UNIONE EUROPEA PER IL TRAMITE DELLA REGIONE PIEMONTE PER L'ATTUAZIONE DEL PROGETTO "HOMER" NELL'AMBITO DELL'OBIETTIVO "COOPERAZIONE TERRITORIALE EUROPEA" 2007-2013 - PROGRAMMA COMUNITARIO MED (REGOLAMENTI (CE) 1080/2006 E 1083/2006; DEC. (2007)6578; CONTRATTO N. 2S-MED11-35 DEL 25 GIUGNO 2012)	8.749,52
2014	E04260	2	CONTRIBUTO DELL'UNIONE EUROPEA PER IL TRAMITE DI ARPA PER L'ATTUAZIONE DEL PROGETTO "3CE292P3 - UHI" NELL'AMBITO DELL'OBIETTIVO "COOPERAZIONE TERRITORIALE EUROPEA" 2007-2013 - PROGRAMMA TRANSNAZIONALE CENTRAL EUROPE (REGOLAMENTI (CE) 1080/2006 E 1083/2006; DEC. C(2007)5817; CONTRATTO DEL 20 GIUGNO 2011)	1.874,99
2014	E04280	2	CONTRIBUTO DELL'UNIONE EUROPEA PER L'ATTUAZIONE DEL PROGETTO N. 3SCE413P2 "RAILHUC" NELL'AMBITO DELL'OBIETTIVO "COOPERAZIONE TERRITORIALE EUROPEA" 2007-2013 - PROGRAMMA TRANSNAZIONALE CENTRAL EUROPE (REGOLAMENTI CE 1080/2006, 1083/2006; DECISIONE C(2007)5817; CONTRATTO DEL 22 NOVEMBRE 2011)	565.574,32
2014	E04282	2	CONTRIBUTI DELL'UNIONE EUROPEA PER IL TRAMITE DELLA TESORERIA DEL PROGRAMMA PER IL PROGETTO SHAPE "SHAPING AN HOLISTIC APPROACH TO PROTECT THE ADRIATIC ENVIRONMENT - BETWEEN COAST AND SEA" NELL'AMBITO DELL'OBIETTIVO "COOPERAZIONE TERRITORIALE 2007-2013" - PROGRAMMA IPA ADRIATICO, REGIONE ABRUZZO AUTORIZZAZIONE DI GESTIONE/CERTIFICAZIONE (REGG.CE N. 1080/2006; N. 1085/2006 E N. 718/2007; DECISIONE C(2008)1073; CONTRATTO IN DATA 27/05/2011 - CODICE N. 167/2009)	225.179,41
2014	E04284	2	CONTRIBUTO DELL'UNIONE EUROPEA PER IL TRAMITE DELLA REGIONE VENETO, IN QUALITA' DI LEAD PARTNER, PER L'ATTUAZIONE DEL PROGETTO KNOW-US - NELL'AMBITO DEL PROGRAMMA PER LA COOPERAZIONE TRANSFRONTALIERA ITALIA E SLOVENIA 2007/2013 (REG. CE 1080/2006, 1083/2006; DEC. C(2007)6584; CONTRATTO TRA LP E COMMISSIONE IN DATA 30/12/2010)	4.250,00
2014	E04288	2	CONTRIBUTO DELL'UNIONE EUROPEA PER IL TRAMITE DELLA REGIONE FRIULI VENEZIA GIULIA PER L'ATTUAZIONE DEL PROGETTO DI ASSISTENZA TECNICA AL PROGRAMMA COOPERAZIONE TERRITORIALE EUROPEA TRANSFRONTALIERA ITALIA-SLOVENIA 2007-2013 (REGOLAMENTI (CE) 1080/2006 E 1083/2006; DEC. C(2010) 2343; CONVENZIONE DEL 9 SETTEMBRE 2011 CODICE 4TA03-2009)	14.173,75
2014	E04532	2	TRASFERIMENTO DAL MINISTERO DEL LAVORO, AFFARI SOCIALI E PARI OPPORTUNITA' DELLA REPUBBLICA DI ALBANIA PER L'ATTUAZIONE DELLE ATTIVITA' INERENTI LA REALIZZAZIONE DEL PROGETTO "SERVIZI SOCIALI INNOVATIVI PER GRUPPI VULNERABILI: STANDARD PER IL DECENTRAMENTO" - ITALIAN-ALBANIAN DEBT FOR DEVELOPMENT SWAP PROGRAM - PROGRAMMA IADSA - (CONTRATTO TRA IL MANAGEMENT COMMITTEE DEL PROGRAMMA IADSA E IL MINISTERO DEL LAVORO, AFFARI SOCIALI E PARI OPPORTUNITA' DELLA REPUBBLICA DI ALBANIA DEL 27 GIUGNO 2013)	12.678,60
2014	E04568	2	TRASFERIMENTI DA ENTI PUBBLICI PER LO SVILUPPO DEL SERVIZIO CIVILE REGIONALE (ART. 23, L.R. 20 OTTOBRE 2003 N. 20)	50.000,00
2014	E04594	2	TRASFERIMENTO DALLA REGIONE UMBRIA, NELL'AMBITO DEL PROGRAMMA "BRASIL PROXIMO", PER IL FINANZIAMENTO DEL PROGETTO "APPOGGIO ALLA COSTRUZIONE DEL QUADRO NORMATIVO E DEGLI STRUMENTI OPERATIVI PER IL COOPERATIVISMO IN BRASILE" (CONVENZIONE TRA MINISTERO AFFARI ESTERI E LA REGIONE UMBRIA DEL 23 LUGLIO 2009 E CONVENZIONE CON LA REGIONE UMBRIA DEL 27 LUGLIO 2010)	84.724,83

## Elenco dei residui attivi per anno di formazione, titolo e capitolo

Esercizio	Capitolo	Titolo entrate	Descrizione	Residui attivi al 31.12.2015
2014	E04646	2	VERSAMENTO DA PARTE DELLE AZIENDE FARMACEUTICHE A TITOLO DI PAY-BACK DELLE SOMME DOVUTE PER IL RIPIANO DELLE ECCEDENZE DEL TETTO DI SPESA (ART. 1, COMMA 796, LETT. G, L. 27 DICEMBRE 2006, N. 296; ART. 11, COMMA 6, D.L. 31 MAGGIO 2010 N. 78)	36.470,53
2014	E04664	2	CONTRIBUTO DELLA CE PER L'ATTUAZIONE DEL PROGRAMMA OPERATIVO DELL'INTERVENTO COMUNITARIO DEL FONDO EUROPEO PER LA PESCA 2007-2013 (REG. (CE) 1198/2006; DECISIONE (CE) C(2007)6792 DEL 19 DICEMBRE 2007).	98,59
2014	E04720	2	CONTRIBUTO DELL'UNIONE EUROPEA PER IL COFINANZIAMENTO DEL PROGRAMMA OPERATIVO NAZIONALE PER L'ATTUAZIONE DELL'INIZIATIVA EUROPEA PER L'OCCUPAZIONE DEI GIOVANI (REGOLAMENTO (UE) 1303/2013 DEL 17 DICEMBRE 2013; REGOLAMENTO (UE) 1304/2013 DEL 17 DICEMBRE 2013)	10.958.523,56
2014	E04850	2	CONTRIBUTO DELLA CE SUL FONDO SOCIALE EUROPEO PER IL FINANZIAMENTO DEL PROGRAMMA OPERATIVO REGIONALE 2007/2013 - OBIETTIVO COMPETITIVITA' REGIONALE E OCCUPAZIONE - (REG. CE 1083 DEL 11 LUGLIO 2006; DECISIONE C(2007)5327 DEL 26 OTTOBRE 2007).	4.040.474,24
2014	E04884	2	CONTRIBUTO DELL'UNIONE EUROPEA PER IL TRAMITE DEL LEEDS CITY COUNCIL PER LA REALIZZAZIONE DEL PROGETTO "ROMA MATRIX" NELL'AMBITO DEL PROGRAMMA DIRITTI FONDAMENTALI E CITTADINANZA (CONVENZIONE JUST/2012/FRAC/AG/2624 DEL 13/12/2012)	37.953,44
2014	E04888	2	CONTRIBUTO DELL'UNIONE EUROPEA PER IL TRAMITE DI THE SHEFFIELD COLLEGE PER L'ATTUAZIONE DEL PROGETTO TRUTH "TRAINING FOR RAISING AWARENESS AND UNDERSTANDING ABOUT THE TRAFFICKING OF HUMANS IN EUROPE", NELL'AMBITO DELL'OBIETTIVO "TRANSFER OF INNOVATION, MULTILATERAL PROJECTS" DEL PROGRAMMA COMUNITARIO LEONARDO DA VINCI (DEC. PARLAMENTO EUROPEO E CONSIGLIO 1720/2006/CE; CONVENZIONE DI FINANZIAMENTO N. UK/13/LLP-LDV/TOI-613)	6.660,50
2014	E04890	2	CONTRIBUTO DELL'UNIONE EUROPEA, PER IL TRAMITE DEL CONSIGLIO NAZIONALE DELLE RICERCHE - ISTITUTO DI SCIENZE MARINE, PER L'ATTUAZIONE DEL PROGETTO EUROPEO DENOMINATO ADRI-PLAN (ADRIATIC IONIAN MARITIME SPATIAL PLANNING) (CONTRATTO N. MARE/2012/25) - SI2.666717 DEL 10 DICEMBRE 2013)	2.994,33
2014	E02773	4	ASSEGNAZIONE DELLO STATO PER LA REALIZZAZIONE DEGLI INVESTIMENTI SANITARI EX ART. 20 LEGGE 11 MARZO 1988 N. 67 - IV FASE SECONDO STRALCIO (ART. 20 L. 11 MARZO 1988, N. 67; DELIBERA CIPE 18 DICEMBRE 2008 N. 97; ACCORDO DI PROGRAMMA 1 MARZO 2013)	124.049.064,90
2014	E02777	4	ASSEGNAZIONE DELLO STATO PER LA REALIZZAZIONE DI RESIDENZE PER L'ESECUZIONE DI MISURE DI SICUREZZA NONCHE' PER INTERVENTI PER IL DEFINITIVO SUPERAMENTO DEGLI OSPEDALI PSICHIATRICI GIUDIZIARI (ART. 3-TER, D.L. 22 DICEMBRE 2011 N. 211 - CONVERTITO DALLA LEGGE 17 FEBBRAIO 2012 N. 9; D.M. 28 DICEMBRE 2012)	2.995.301,41
2014	E03091	4	ASSEGNAZIONE DELLO STATO PER INVESTIMENTI DESTINATI ALL'ACQUISTO DI VEICOLI DA ADIBIRSI A SERVIZI DI TRASPORTO PUBBLICO LOCALE (ART. 1, COMMA 1032, L. 27 DICEMBRE 2006, N. 296; CONVENZIONI MIT DEL 10 GIUGNO 2008 E 25 NOVEMBRE 2009; ATTO AGGIUNTIVO DELL'8 APRILE 2010; D.L. 21 FEBBRAIO 2005 N. 16; D.D. MATTM 19 DICEMBRE 2011).	3.463.723,39
2014	E03097	4	ASSEGNAZIONE DELLO STATO DEL LIMITE DI IMPEGNO QUINDICENNALE PER L'ATTUAZIONE DEL PROGRAMMA INNOVATIVO IN AMBITO URBANO DENOMINATO "CONTRATTI DI QUARTIERE II" (L. 8 FEBBRAIO 2001, N. 21; ART. 145, COMMA 33, L. 23 DICEMBRE 2000, N. 388).	1.226.564,48
2014	E03111	4	ASSEGNAZIONE DELLO STATO PER IL FINANZIAMENTO DEL PIANO NAZIONALE DI EDILIZIA ABITATIVA DI CUI ALL'ART. 1, COMMA 1, DPCM 16 LUGLIO 2009 (D.L. 1 OTTOBRE 2007, N. 159, CONVERTITO CON MODIFICAZIONI CON L. 29 NOVEMBRE 2007, N. 222, D.L. 25 GIUGNO 2008, N. 112, CONVERTITO CON MODIFICAZIONI DALLA L. 6 AGOSTO 2008, N. 133).	2.015.466,90
2014	E03119	4	ASSEGNAZIONE DELLO STATO PER L'ATTUAZIONE DEL 1° E 2° PROGRAMMA DI ATTUAZIONE DEL PIANO NAZIONALE DELLA SICUREZZA STRADALE (PNSS) (ART. 56, L. 23 DICEMBRE 1999, N. 488).	272.376,49
2014	E05050	4	ALIENAZIONE DI BENI IMMOBILI PATRIMONIALI (L.R. 25 FEBBRAIO 2000, N. 10)	14.730,00
2014	E07170	5	ENTRATE DEPOSITATE NEL CONTO CORRENTE INFRUTTIFERO APERTO PRESSO LA TESORERIA CENTRALE DELLO STATO, DERIVANTI DA FONDI NAZIONALI E RISORSE UE (ART. 66, L. 23 DICEMBRE 2000, N. 388).	63.007.415,34
2015	E00130	1	TASSA SULLE CONCESSIONI REGIONALI PER LA CACCIA E PER LA PESCA (TITOLO II D.LGS. 22 GIUGNO 1991, N. 230; L.R. 23 AGOSTO 1979, N. 26)	78.736,85
2015	E00150	1	TASSE SULLE CONCESSIONI REGIONALI (D.LGS. 22 GIUGNO 1991, N. 230 ; L.R. 23 AGOSTO 1979, N.26; L.R. 29 GIUGNO 1998, N. 18)	29.287,40
2015	E00170	1	TASSA FITOSANITARIA REGIONALE (ART. 13 L.R. 20 GENNAIO 2004 N.3; D. LGS. 19 AGOSTO 2005, N. 214)	39.344,89
2015	E00200	1	TASSA AUTOMOBILISTICA REGIONALE (TITOLO III D.LGS. 30 DICEMBRE 1992, N.504)	3.896.407,10
2015	E00215	1	TASSA AUTOMOBILISTICA REGIONALE - INTROITI DERIVANTI DALL'ATTIVITA' DI RECUPERO (TITOLO III D.LGS. 30 DICEMBRE 1992, N. 504)	9.313.009,64
2015	E00225	1	TASSA AUTOMOBILISTICA REGIONALE - GETTITO DERIVANTE DA RISCOSSIONE COATTIVA (TITOLO III D.LGS. 30 DICEMBRE 1992 N. 504; ART. 6 L.R. 27 DICEMBRE 1971 N. 1; D.P.R. 29 SETTEMBRE 1973 N. 602)	61.591.742,30
2015	E00240	1	ADDITIONALE REGIONALE ALL'ACCISA SUL GAS NATURALE USATO COME COMBUSTIBILE ED IMPOSTA REGIONALE SOSTITUTIVA SULLE UTENZE ESENTI (CAPO II, D.LGS. 21 DICEMBRE 1990, N.398; ART.2, L.R. 3 NOVEMBRE 1997, N.36)	3.631.688,98
2015	E00260	1	TRIBUTO SPECIALE PER IL DEPOSITO IN DISCARICA DEI RIFIUTI SOLIDI (ART.3, COMMI DA 24 A 41, L. 28 DICEMBRE 1995, N.549, L.R. 19 AGOSTO 1996, N.31)	3.025,60
2015	E00340	1	IMPOSTA REGIONALE SULLE ATTIVITA' PRODUTTIVE - IRAP - QUOTA DESTINATA ALLA SANITA' (TITOLO I D.LGS. 15 DICEMBRE 1997, N. 446; ART. 20 D.LGS. 23 GIUGNO 2011, N. 118)	827.374.872,48



## Elenco dei residui attivi per anno di formazione, titolo e capitolo

Esercizio	Capitolo	Titolo entrate	Descrizione	Residui attivi al 31.12.2015
2015	E00360	1	IMPOSTA REGIONALE SULLE ATTIVITA' PRODUTTIVE - IRAP - QUOTA NON DESTINATA ALLA SANITA' (TITOLO I D.LGS. 15 DICEMBRE 1997, N. 446; ART. 3, L. 28 DICEMBRE 1995, N. 549; ART. 13, D.LGS. 18 FEBBRAIO 2000, N. 56; ART. 1, L.R. 20 DICEMBRE 2006, N. 19)	12.680.000,00
2015	E00410	1	ADDIZIONALE REGIONALE ALL'IMPOSTA SUL REDDITO DELLE PERSONE FISICHE - QUOTA NON DESTINATA ALLA SANITA' (TITOLO I D.LGS. 15 DICEMBRE 1997, N. 446; ART. 2, L.R. 20 DICEMBRE 2006, N. 19)	277.068.000,00
2015	E01310	1	COMPARTECIPAZIONE REGIONALE ALL'IVA - QUOTA DESTINATA ALLA SANITA' (ART. 2, D.LGS. 18 FEBBRAIO 2000, N. 56; ART. 20, D.LGS. 23 GIUGNO 2011, N. 118)	1.175.807.989,04
2015	E02602	2	TRASFERIMENTO DAL FONDO SANITARIO NAZIONALE PER GLI OBIETTIVI DI CARATTERE PRIORITARIO E DI RILIEVO NAZIONALE DEL PIANO SANITARIO NAZIONALE (ART. 1, COMMI 34 E 34 BIS, L. 23 DICEMBRE 1996 N. 662)	73.056.173,00
2015	E02604	2	TRASFERIMENTO DAL FONDO SANITARIO NAZIONALE PER L'ESCLUSIVITA' DEL RAPPORTO DEL PERSONALE DIRIGENTE DEL RUOLO SANITARIO (ART. 72, COMMA 6, L. 23 DICEMBRE 1998 N. 448)	2.880.117,00
2015	E02608	2	TRASFERIMENTO DAL FONDO SANITARIO NAZIONALE PER LA FORMAZIONE SPECIFICA IN MEDICINA GENERALE (L. 8 APRILE 1988 N. 109; D.LGS 17 AGOSTO 1999 N. 388)	2.698.066,14
2015	E02610	2	TRASFERIMENTO DAL FONDO SANITARIO NAZIONALE PER L'ASSISTENZA AGLI STRANIERI PRESENTI NEL TERRITORIO NAZIONALE (ART. 33, L. 6 MARZO 1998 N. 40)	4.156.252,00
2015	E02612	2	TRASFERIMENTO DAL FONDO SANITARIO NAZIONALE PER LA PREVENZIONE, LA CURA E LA RICERCA DELLA FIBROSI CISTICA (L. 23 DICEMBRE 1993 N. 548)	8.446,80
2015	E02614	2	TRASFERIMENTO DAL FONDO SANITARIO NAZIONALE PER IL FINANZIAMENTO DEGLI ONERI DEL PERSONALE OPERANTE NEGLI ISTITUTI PENITENZIARI (D.LGS 22 GIUGNO 1999 N. 230; D.M. 10 APRILE 2002)	510.000,00
2015	E02616	2	TRASFERIMENTO DAL FONDO SANITARIO NAZIONALE PER IL FINANZIAMENTO DELLE FUNZIONI SANITARIE RELATIVE ALLA MEDICINA PENITENZIARIA (ART. 6, COMMA 1, DPCM 1 APRILE 2008)	2.296.275,60
2015	E02618	2	TRASFERIMENTO DAL FONDO SANITARIO NAZIONALE PER IL SUPERAMENTO DEGLI OSPEDALI PSICHIATRICI GIUDIZIALI (ART. 3 TER D.L. 22 DICEMBRE 2011 N. 211, CONVERTITO DALLA L. 17 FEBBRAIO 2012 N. 9)	2.955.590,00
2015	E02923	2	ASSEGNAZIONI DELLO STATO PER INIZIATIVE PREVISTE DA LEGGI NAZIONALI O DAL PIANO SANITARIO NAZIONALE RIGUARDANTI PROGRAMMI SPECIALI DI RILIEVO INTERREGIONALE O NAZIONALE, PER RICERCHE O SPERIMENTAZIONI (ART.12, COMMA 2, LETT.B), D.LGS. 30 DICEMBRE 1992, N.	3.832.173,89
2015	E02993	2	ASSEGNAZIONE DELLO STATO PER L'ATTUAZIONE DI UNO SPECIALE PROGRAMMA DI ASSISTENZA PER LE VITTIME DEI REATI PREVISTI DAGLI ART. 600 E 601 DEL CODICE PENALE (ART. 13, LEGGE 11 AGOSTO 2003, N. 228)	393.254,40
2015	E03005	2	ASSEGNAZIONI DELLO STATO DESTINATE ALLA REALIZZAZIONE DI "PROGRAMMI CCM" PER LA PREVENZIONE E IL CONTROLLO DELLE MALATTIE.	749.550,00
2015	E03016	2	ASSEGNAZIONE DELLO STATO PER LA REALIZZAZIONE DELLA V ANNUALITA' DEL PROGETTO "I LABORATORI DELLA CITTADINANZA: CONDIVISA E PARTECIPATA" (LEGGE 11 AGOSTO 1991 N. 266; PROTOCOLLO D'INTESA COL MINISTERO DEL LAVORO E DELLE POLITICHE SOCIALI DEL 27 DICEMBRE 2)	24.951,00
2015	E03071	2	ASSEGNAZIONE DELLO STATO PER L'ATTUAZIONE DEI PROGRAMMI DI ASSISTENZA ED INTEGRAZIONE SOCIALE DEGLI STRANIERI (D.LGS. 25 LUGLIO 1998, N.286; ART. 25 D.P.R. 31 AGOSTO 1999 N. 394)	190.988,72
2015	E03103	2	ASSEGNAZIONE DELLO STATO PER L'ATTUAZIONE DI PROGETTI NELL'AMBITO DEL FONDO EUROPEO PER L'INTEGRAZIONE DI CITTADINI DI PAESI TERZI PER IL PERIODO 2007-2013 (FEI) NELL'AMBITO DEL PROGRAMMA GENERALE "SOLIDARIETA' E GESTIONE DEI FLUSSI MIGRATORI" (L. 16 APR)	720.820,49
2015	E03151	2	ASSEGNAZIONE DELLO STATO PER LA REALIZZAZIONE DEL PROGETTO SPERIMENTALE "P.I.P.I." (LEGGE 28 AGOSTO 1997 N. 285; D.D. MINISTERO LAVORO E POLITICHE SOCIALI 5 DICEMBRE 2013; PROTOCOLLO D'INTESA 20 DICEMBRE 2013; D.D. MINISTERO DEL LAVORO E DELLE POLITICHE	40.000,00
2015	E03154	2	ASSEGNAZIONE DELLO STATO PER IL COFINANZIAMENTO DEL PROGRAMMA OPERATIVO NAZIONALE PER L'ATTUAZIONE DELL'INIZIATIVA EUROPEA PER L'OCCUPAZIONE DEI GIOVANI (REGOLAMENTO (UE) 1303/2013 DEL 17 DICEMBRE 2013; REGOLAMENTO (UE) 1304/2013 DEL 17 DICEMBRE 2013; LEG	3.116.033,45
2015	E03158	2	ASSEGNAZIONE DELLO STATO PER PROGETTI SPERIMENTALI IN MATERIA DI VITA INDIPENDENTE E INCLUSIONE NELLA SOCIETA' DELLE PERSONE CON DISABILITA' (PROTOCOLLI D'INTESA COL MINISTERO DEL LAVORO E DELLE POLITICHE SOCIALI 20 DICEMBRE 2013 E 30 DICEMBRE 2014)	120.000,00
2015	E03162	2	ASSEGNAZIONE DELLO STATO PER LA REALIZZAZIONE DI PROGETTI DI RESIDENZE ARTISTICHE (LEGGE 30 APRILE 1985, N. 163; ART. 45, D.M. 1 LUGLIO 2014)	65.600,00
2015	E03170	2	ASSEGNAZIONE DELLO STATO PER IL FINANZIAMENTO DELLE INIZIATIVE DI SUPPORTO ED ASSISTENZA TECNICA SPECIALSTICA PER L'EFFICACE FUNZIONAMENTO DEI SISTEMI DI GESTIONE E CONTROLLO DEGLI INTERVENTI COFINANZIATI DAI FONDI STRUTTURALI E DI INVESTIMENTO EUROPEI 20	7.816,74
2015	E03190	2	ASSEGNAZIONE DELLO STATO A VALERE SUL FONDO PER LA RIDUZIONE DEL PREZZO ALLA POMPA DEI CARBURANTI PER BENEFICI A FAVORE DEI RESIDENTI NELLE PROVINCE O COMUNI INTERESSATI DALLA ESTRAZIONE DI IDROCARBURI (ART. 45, LEGGE 23 LUGLIO 2009, N. 99; D.M. 12 NOVEMB	2.986.207,30
2015	E03215	2	ASSEGNAZIONE DELLO STATO PER IL COFINANZIAMENTO DEI PROGETTI DI ECCELLENZA PER LO SVILUPPO E LA PROMOZIONE DEL SISTEMA TURISTICO NAZIONALE (COMMA 1228, ART. 1, L. 27 DICEMBRE 2006 N. 296)	71.700,00
2015	E03229	2	ASSEGNAZIONE DELLO STATO PER IL COFINANZIAMENTO DI INIZIATIVE A VANTAGGIO DEI CONSUMATORI (ART. 148, COMMA 1, L. 23 DICEMBRE 2000, N.388).	285.858,03
2015	E03235	2	CONTRIBUTO DELLO STATO PER LE ATTIVITA' DEL CNCU - CONSIGLIO NAZIONALE DEI CONSUMATORI E DEGLI UTENTI (ACCORDO DI COLLABORAZIONE COL MINISTERO DELLO SVILUPPO ECONOMICO DEL 14 SETTEMBRE 2015)	21.000,00

## Elenco dei residui attivi per anno di formazione, titolo e capitolo

Esercizio	Capitolo	Titolo entrate	Descrizione	Residui attivi al 31.12.2015
2015	E03250	2	ASSEGNAZIONE DELLO STATO PER IL COFINANZIAMENTO DEL PROGRAMMA OPERATIVO REGIONALE FONDO SOCIALE EUROPEO 2007/2013 - OBIETTIVO COMPETITIVITA' REGIONALE E OCCUPAZIONE - (L. 16 APRILE 1987, N. 183; DELIBERA CIPE DEL 15 GIUGNO 2007, N. 36; DECISIONE C(2007)53)	16.377.527,64
2015	E03252	2	ASSEGNAZIONE DELLO STATO PER IL COFINANZIAMENTO DEL PROGRAMMA OPERATIVO REGIONALE FONDO EUROPEO DI SVILUPPO REGIONALE 2007/2013 - OBIETTIVO COMPETITIVITA' REGIONALE E OCCUPAZIONE - (L. 16 APRILE 1987, N. 183; DELIBERA CIPE DEL 15 GIUGNO 2007, N. 36; DECIS	18.715.003,47
2015	E03256	2	ASSEGNAZIONE DELLO STATO PER IL COFINANZIAMENTO DEL PROGRAMMA OPERATIVO DELL'INTERVENTO COMUNITARIO DEL FONDO EUROPEO PER LA PESCA 2007-2013 (L. 16 APRILE 1987, N. 183; DECISIONE (CE) C(2007)6792 DEL 19 DICEMBRE 2007).	1.396.128,01
2015	E03288	2	ASSEGNAZIONE DELLO STATO PER IL TRAMITE DELLA REGIONE FRIULI VENEZIA GIULIA PER IL COFINANZIAMENTO DEL PROGETTO DI ASSISTENZA TECNICA AL PROGRAMMA COOPERAZIONE TERRITORIALE EUROPEA TRANSFRONTALIERA ITALIA-SLOVENIA 2007-2013 (DEC. C(2010) 2343; CONVENZIONE	8.847,00
2015	E03306	2	ASSEGNAZIONE DELLO STATO PER IL TRAMITE DELLA REGIONE ABRUZZO - AUTORITA' DI GESTIONE/CERTIFICAZIONE TESORERIA DEL PROGRAMMA - PER IL COFINANZIAMENTO DEL PROGETTO "ADRIGOV" NELL'AMBITO DELL'OBIETTIVO "COOPERAZIONE TERRITORIALE EUROPEA" 2007-2013- PROGRAMM	9.240,34
2015	E03312	2	ASSEGNAZIONE DELLO STATO PER IL COFINANZIAMENTO DEL PROGETTO N. 1C-MED12-73 "REPUBLIC-MED" NELL'AMBITO DELL'OBIETTIVO "COOPERAZIONE TERRITORIALE EUROPEA 2007-2013" - PROGRAMMA MED (LEGGE 16 APRILE 1987 N. 183; CONTRATTO IN DATA 25 APRILE 2013)	5.687,03
2015	E03439	2	ASSEGNAZIONE DELLO STATO PER IL CENSIMENTO E LA REDAZIONE DELL'ELENCO REGIONALE DEGLI ALBERI MONUMENTALI D'ITALIA (ART. 7, LEGGE 14 GENNAIO 2013 N. 10; DECR. INTERMINISTERIALE 23 OTTOBRE 2014; D.M. 19 DICEMBRE 2014 N. 13141)	35.300,00
2015	E03441	2	ASSEGNAZIONE DELLO STATO PER LA PROMOZIONE DI INIZIATIVE DI COMUNICAZIONE IN AMBITO AMBIENTALE (LEGGE 14 FEBBRAIO 1994 N. 124)	15.550,00
2015	E03650	2	ASSEGNAZIONE DELLO STATO PER IL TRAMITE DELLA REGIONE ABRUZZO - AUTORITA' DI GESTIONE/CERTIFICAZIONE - TESORERIA DEL PROGRAMMA PER IL COFINANZIAMENTO DEL PROGETTO "ECOSEA" NELL'AMBITO DELL'OBIETTIVO "COOPERAZIONE TERRITORIALE EUROPEA" 2007-2013 - PROGRAMM	21.976,91
2015	E03652	2	ASSEGNAZIONE DELLO STATO PER IL TRAMITE DELLA REGIONE ABRUZZO IN QUALITA' DI AUTORITA' DI GESTIONE/CERTIFICAZIONE - TESORERIA DEL PROGRAMMA PER IL COFINANZIAMENTO DEL PROGETTO "INTERMODAL" NELL'AMBITO DELL'OBIETTIVO "COOPERAZIONE TERRITORIALE EUROPEA" 200	1.800,00
2015	E04244	2	CONTRIBUTO DELL'UNIONE EUROPEA PER IL TRAMITE DI CENTRE FOR RENEWABLE ENERGY SOURCES AND SAVING (CRES) PER L'ATTUAZIONE DEL PROGETTO N. 1C-MED12-73 "REPUBLIC-MED" NELL'AMBITO DELL'OBIETTIVO "COOPERAZIONE TERRITORIALE EUROPEA 2007-2013" - PROGRAMMA MED (RE	17.061,05
2015	E04250	2	CONTRIBUTO DELL'UNIONE EUROPEA PER IL TRAMITE DELLA REGIONE VENETO PER L'ATTUAZIONE DEL PROGETTO "ECOSEA" NELL'AMBITO DELL'OBIETTIVO "COOPERAZIONE TERRITORIALE EUROPEA" 2007-2013 - PROGRAMMA IPA ADRIATICO (REGG.CE N. 1080/2006, N. 1085/2006 E N. 718/2007;	102.469,61
2015	E04252	2	CONTRIBUTO DELL'UNIONE EUROPEA PER IL TRAMITE DELLA CONEROBUS SPA PER IL PROGETTO "INTERMODAL" NELL'AMBITO DELL'OBIETTIVO "COOPERAZIONE TERRITORIALE EUROPEA" 2007-2013 - PROGRAMMA IPA ADRIATICO (REGG.CE N. 1080/2006, N. 1085/2006 E N. 718/2007; DECISIONE	10.200,00
2015	E04288	2	CONTRIBUTO DELL'UNIONE EUROPEA PER IL TRAMITE DELLA REGIONE FRIULI VENEZIA GIULIA PER L'ATTUAZIONE DEL PROGETTO DI ASSISTENZA TECNICA AL PROGRAMMA COOPERAZIONE TERRITORIALE EUROPEA TRANSFRONTALIERA ITALIA-SLOVENIA 2007-2013 (REGOLAMENTI (CE) 1080/2006 E 1	50.133,00
2015	E04296	2	CONTRIBUTO DELL'UNIONE EUROPEA PER IL TRAMITE DELLA REGIONE MOLISE PER L'ATTUAZIONE DEL PROGETTO "ADRIGOV" NELL'AMBITO DELL'OBIETTIVO "COOPERAZIONE TERRITORIALE EUROPEA" 2007-2013 - PROGRAMMA IPA ADRIATICO (REGG.CE N. 1080/2006, N. 1085/2006 E N. 718/2007	3.558,45
2015	E04544	2	VERSAMENTO DA PARTE DELLE AZIENDE FARMACEUTICHE A TITOLO DI PAY-BACK DELLE SOMME DOVUTE PER IL RIPIANO DELLO SFONDAMENTO DEL TETTO DELLA SPESA FARMACEUTICA OSPEDALIERA (ART. 15, COMMI 7 E 8 D.L. 6 LUGLIO 2012, N. 95, CONVERTITO CON MODIFICAZIONI DALLA LEG	71.946.814,14
2015	E04594	2	TRASFERIMENTO DALLA REGIONE UMBRIA, NELL'AMBITO DEL PROGRAMMA "BRASIL PROXIMO", PER IL FINANZIAMENTO DEL PROGETTO "APPOGGIO ALLA COSTRUZIONE DEL QUADRO NORMATIVO E DEGLI STRUMENTI OPERATIVI PER IL COOPERATIVISMO IN BRASILE" (CONVENZIONE TRA MINISTERO AFFA	111.384,37
2015	E04646	2	VERSAMENTO DA PARTE DELLE AZIENDE FARMACEUTICHE A TITOLO DI PAY-BACK DELLE SOMME DOVUTE PER IL RIPIANO DELLE ECCEDENZE DEL TETTO DI SPESA (ART. 1, COMMA 796, LETT. G, L. 27 DICEMBRE 2006, N. 296; ART. 11, COMMA 6, D.L. 31 MAGGIO 2010 N. 78)	571.067,85
2015	E04664	2	CONTRIBUTO DELLA CE PER L'ATTUAZIONE DEL PROGRAMMA OPERATIVO DELL'INTERVENTO COMUNITARIO DEL FONDO EUROPEO PER LA PESCA 2007-2013 (REG. (CE) 1198/2006; DECISIONE (CE) C(2007)6792 DEL 19 DICEMBRE 2007).	1.745.160,04
2015	E04720	2	CONTRIBUTO DELL'UNIONE EUROPEA PER IL COFINANZIAMENTO DEL PROGRAMMA OPERATIVO NAZIONALE PER L'ATTUAZIONE DELL'INIZIATIVA EUROPEA PER L'OCCUPAZIONE DEI GIOVANI (REGOLAMENTO (UE) 1303/2013 DEL 17 DICEMBRE 2013; REGOLAMENTO (UE) 1304/2013 DEL 17 DICEMBRE 201	9.348.100,32
2015	E04850	2	CONTRIBUTO DELLA CE SUL FONDO SOCIALE EUROPEO PER IL FINANZIAMENTO DEL PROGRAMMA OPERATIVO REGIONALE 2007/2013 - OBIETTIVO COMPETITIVITA' REGIONALE E OCCUPAZIONE - (REG. CE 1083 DEL 11 LUGLIO 2006; DECISIONE C(2007)5327 DEL 26 OTTOBRE 2007).	10.684.450,94

## Elenco dei residui attivi per anno di formazione, titolo e capitolo

Esercizio	Capitolo	Titolo entrate	Descrizione	Residui attivi al 31.12.2015
2015	E04852	2	CONTRIBUTO DELLA CE SUL FONDO EUROPEO PER LO SVILUPPO REGIONALE PER IL FINANZIAMENTO DEL PROGRAMMA OPERATIVO REGIONALE 2007/2013 - OBIETTIVO COMPETITIVITA' REGIONALE E OCCUPAZIONE - (REG. CE 1083 DEL 11 LUGLIO 2006; DECISIONE C(2007)3875 DEL 7 AGOSTO 2007	11.031.898,79
2015	E04884	2	CONTRIBUTO DELL'UNIONE EUROPEA PER IL TRAMITE DEL LEEDS CITY COUNCIL PER LA REALIZZAZIONE DEL PROGETTO "ROMA MATRIX" NELL'AMBITO DEL PROGRAMMA DIRITTI FONDAMENTALI E CITTADINANZA (CONVENZIONE JUST/2012/FRAC/AG/2624 DEL 13/12/2012)	6.935,16
2015	E04888	2	CONTRIBUTO DELL'UNIONE EUROPEA PER IL TRAMITE DI THE SHEFFIELD COLLEGE PER L'ATTUAZIONE DEL PROGETTO TRUTH "TRAINING FOR RAISING AWARENESS AND UNDERSTANDING ABOUT THE TRAFFICKING OF HUMANS IN EUROPE", NELL'AMBITO DELL'OBIETTIVO "TRANSFER OF INNOVATION, MU	4.550,00
2015	E04918	2	TRASFERIMENTO DA JOINT TECHNICAL SECRETARIAT PER CONTO DEL NATIONAL DEVELOPMENT AGENCY ACTING AS MANAGER AUTHORITY OF SOUTH EAST EUROPE TRANSNATIONALE COOPERATION PROGRAMME PER L'ATTUAZIONE DEL PROGETTO "SET-UP AND ACTIVITIES OF THE ITALIAN SOUTH EST EURO	31.728,00
2015	E08014	2	TRASFERIMENTI DA AZIENDE ED ENTI DEL SERVIZIO SANITARIO REGIONALE PER LA REALIZZAZIONE DI PROGETTI DI RICERCA SANITARIA	5.000,00
2015	E08506	2	CONTRIBUTI DELL'UNIONE EUROPEA PER L'ATTUAZIONE DEL PROGETTO EUROPEO DENOMINATO "LIFE EREMITA" LIFE14 NAT/IT/000209, NELL'AMBITO DEL PROGRAMMA COMUNITARIO LIFE 2014/2020 (REGOLAMENTO (CE) N. 1293/2013 DEL 11/12/2013; CONTRATTO N. LIFE14/NAT/IT/000209, DEL	137.059,00
2015	E04315	3	PROVENTI DERIVANTI DAI CANONI DI CONCESSIONE PER L'UTILIZZAZIONE DEL DEMANIO E PATRIMONIO INDISPONIBILE (ART. 6, L.R. 25 FEBBRAIO 2000, N.10).	1.490.728,01
2015	E04350	3	INTERESSI ATTIVI DA CONTI DELLA TESORERIA DELLO STATO O DI ALTRE AMMINISTRAZIONI PUBBLICHE	41.655,97
2015	E04355	3	INTERESSI ATTIVI DA CONTI DELLA TESORERIA DELLO STATO O DI ALTRE AMMINISTRAZIONI PUBBLICHE GESTIONE SANITARIA(ART. 21 D.LGS. 6 MAGGIO 2011 N. 68)	28.788,37
2015	E04560	3	ENTRATE DA RIMBORSI, RECUPERI E RESTITUZIONI DI SOMME NON DOVUTE O INCASSATE IN ECCESSO DA BENEFICIARI DEL PROGRAMMA OPERATIVO POR FESR 2007/2013	449,54
2015	E04615	3	PROVENTI PER LO SVOLGIMENTO DELLE ATTIVITA' E DEGLI ADEMPIMENTI NELL'INTERESSE E A RICHIESTA DI TERZI PER LE FUNZIONI AMMINISTRATIVE TRASFERITE O DELEGATE A NORMA DEL D.P.R. 24 LUGLIO 1977, N.616 E DELLE LL. 15 MARZO 1997, N.59 E 15 MAGGIO 1997 N.127 (L.R.	1.617,00
2015	E04620	3	ENTRATE DI PARTE CORRENTE DA RIMBORSI, RESTITUZIONI E RECUPERI DI SOMME NON DOVUTE O INCASSATE IN ECCESSO	97.242,38
2015	E04650	3	INTROITI PROVENIENTI DAL RILASCIO AD ENTI E PRIVATI DI MATERIALI CARTOGRAFICI, DI ATTI E DOCUMENTI REGIONALI, E PER L'ACCESSO E L'UTILIZZO DI SOFTWARE APPLICATIVI E BASI INFORMATIVE (SERVIZIO RILEVANTE AGLI EFFETTI DELL'IVA).	11.302,29
2015	E04780	3	PROVENTI DERIVANTI DALLE SANZIONI AMMINISTRATIVE DI COMPETENZA REGIONALE COMMUNATE A IMPRESE PER LE VIOLAZIONI DI CUI ALLA LEGGE 24 NOVEMBRE 1981, N.689	10.323,10
2015	E43501	3	INTERESSI ATTIVI DA DEPOSITI BANCARI O POSTALI	3.092,31
2015	E43502	3	ALTRI INTERESSI ATTIVI DIVERSI	163.333,89
2015	E45991	3	ENTRATE DERIVANTI DA ALTRI INDENNIZZI DI ASSICURAZIONI	22.861,18
2015	E46002	3	PROVENTI DA RISARCIMENTO DANNI A CARICO DELLE FAMIGLIE	216.167,58
2015	E47802	3	PROVENTI DERIVANTI DALLE SANZIONI AMMINISTRATIVE DI COMPETENZA REGIONALE COMMUNATE A FAMIGLIE PER LE VIOLAZIONI DI CUI ALLA LEGGE 24 NOVEMBRE 1981, N.689	17.119,75
2015	E47803	3	PROVENTI DERIVANTI DALLE SANZIONI AMMINISTRATIVE DI COMPETENZA REGIONALE COMMUNATE A ISTITUZIONI SOCIALI PRIVATE PER LE VIOLAZIONI DI CUI ALLA LEGGE 24 NOVEMBRE 1981, N.689	216,32
2015	E48601	3	ENTRATE PER ATTIVITA' DI RILEVAZIONI STATISTICHE IN MATERIA DI AGRICOLTURA	29.999,80
2015	E03097	4	ASSEGNAZIONE DELLO STATO DEL LIMITE DI IMPEGNO QUINDICENNALE PER L'ATTUAZIONE DEL PROGRAMMA INNOVATIVO IN AMBITO URBANO DENOMINATO "CONTRATTI DI QUARTIERE II" (L. 8 FEBBRAIO 2001, N. 21; ART. 145, COMMA 33, L. 23 DICEMBRE 2000, N. 388).	1.226.564,48
2015	E03111	4	ASSEGNAZIONE DELLO STATO PER IL FINANZIAMENTO DEL PIANO NAZIONALE DI EDILIZIA ABITATIVA DI CUI ALL'ART. 1, COMMA 1, DPCM 16 LUGLIO 2009 (D.L. 1 OTTOBRE 2007, N. 159, CONVERTITO CON MODIFICAZIONI CON L. 29 NOVEMBRE 2007, N. 222, D.L. 25 GIUGNO 2008, N. 112	3.064.202,83
2015	E03113	4	ASSEGNAZIONE DELLO STATO PER LA REALIZZAZIONE DEL PROGRAMMA DI RIQUALIFICAZIONE URBANA PER ALLOGGI A CANONE SOSTENIBILE (L. 8 FEBBRAIO 2001, N. 21; D.M. 26 MARZO 2008).	939.226,02
2015	E03116	4	ASSEGNAZIONE DELLO STATO PER L'ATTUAZIONE DEL PIANO NAZIONALE DELLA SICUREZZA STRADALE (PNSS) - 4° E 5° PROGRAMMA (ART. 1, COMMA 1035, L. 27 DICEMBRE 2006, N. 296; D.M. 29 OTTOBRE 2010, N. 3130)	1.229.009,75
2015	E03119	4	ASSEGNAZIONE DELLO STATO PER L'ATTUAZIONE DEL 1° E 2° PROGRAMMA DI ATTUAZIONE DEL PIANO NAZIONALE DELLA SICUREZZA STRADALE (PNSS) (ART. 56, L. 23 DICEMBRE 1999, N. 488).	1.207.938,97
2015	E05050	4	ALIENAZIONE DI BENI IMMOBILI PATRIMONIALI (L.R. 25 FEBBRAIO 2000, N.10)	65.534,93
2015	E46202	4	ENTRATE IN CONTO CAPITALE DOVUTE A RIMBORSI, RECUPERI E RESTITUZIONI DI SOMME NON DOVUTE O INCASSATE IN ECCESSO DA AMMINISTRAZIONI LOCALI	1.941.417,34
2015	E46204	4	ENTRATE IN CONTO CAPITALE DOVUTE A RIMBORSI, RECUPERI E RESTITUZIONI DI SOMME NON DOVUTE O INCASSATE IN ECCESSO DA FAMIGLIE	19.163,51
2015	E46205	4	ENTRATE IN CONTO CAPITALE DOVUTE A RIMBORSI, RECUPERI E RESTITUZIONI DI SOMME NON DOVUTE O INCASSATE IN ECCESSO DA IMPRESE	249.674,09

## Elenco dei residui attivi per anno di formazione, titolo e capitolo

Esercizio	Capitolo	Titolo entrate	Descrizione	Residui attivi al 31.12.2015
2015	E48872	4	ENTRATE IN CONTO CAPITALE DA IMPRESE DERIVANTI DA RECUPERI E CONGUAGLI DI CONTRIBUTI CONCESSI AI SENSI DELLE LEGGI 5 AGOSTO 1978 N.457; 15 FEBBRAIO 1980 N.25; 25 MARZO 1982 N.94; 5 APRILE 1985 N.118; 17 FEBBRAIO 1992 N.179; 4 DICEMBRE 1993 N.493; ACCORDO	24.051,38
2015	E48891	4	ENTRATE IN CONTO CAPITALE DA RECUPERO DI CONTRIBUTI PER L'AUTORIZZAZIONE ALLA CESSIONE IN PROPRIETA' DEL PATRIMONIO REALIZZATO DA COOPERATIVE A PROPRIETA' INDIVISA (ART.18, L. 17 FEBBRAIO 1992 N.179)	607.770,11
2015	E07170	5	ENTRATE DEPOSITATE NEL CONTO CORRENTE INFRUTTIFERO APERTO PRESSO LA TESORERIA CENTRALE DELLO STATO, DERIVANTI DA FONDI NAZIONALI E RISORSE UE (ART. 66, L. 23 DICEMBRE 2000, N. 388).	107.012.181,03
2015	E07030	9	ANTICIPAZIONI ECONOMICHE	2.500.000,00
2015	E07060	9	DEPOSITI CAUZIONALI PASSIVI	102,11
2015	E07225	9	RESTITUZIONE DELLE ANTICIPAZIONI DAI CONTI DI TESORERIA INTESTATI ALLA SANITA'IN FAVORE DELLA GESTIONE ORDINARIA (ART. 21 D.LGS 23 GIUGNO 2011, N. 118)	120.000.000,00
2015	E70054	9	RITENUTE INAIL AI LAVORATORI PARASUBORDINATI (ART. 5 D.LGS 23 FEBBRAIO 2000 N. 38)	477,37
2015	E70501	9	RECUPERO DAGLI INTERMEDIARI DELLA RISCOSSIONE DELLE TASSE AUTOMOBILISTICHE DELLE SOMME NON RIVERSATE MEDIANTE PROCEDURA SDD (D.P.C.M. 25 GENNAIO 1999, N. 11, DM 13 SETTEMBRE 1999)	28.712,57
2015	E70502	9	REINTEGRO DISPONIBILITA' DEL CONTO ORDINARIO IN RELAZIONE A PAGAMENTI EFFETTUATI PER CONTO DELLA GESTIONE SANITARIA	384,54
<b>Totale residui attivi</b>				<b>5.672.149.328,38</b>

## Elenco dei residui passivi per anno di formazione, missione e capitolo

Elenco residui passivi per anno di formazione, missione e capitolo

Esercizio	Missione	Capitolo	Descrizione capitolo	Residui passivi al 31.12.2015
2010	99	U91322	RESTITUZIONE ALLO STATO DELL'ANTICIPAZIONE MENSILE DESTINATA AL FINANZIAMENTO DELLA SPESA SANITARIA (ART. 2, COMMA 68, LEGGE 23 DICEMBRE 2009, N.191; ART. 15, COMMA 24, DECRETO LEGGE 6 LUGLIO 2012, N. 95).	453.070.075,33
2012	1	U03902	SPESE PER SERVIZI INFORMATICI E DI TELECOMUNICAZIONI (L.R. 24 MAGGIO 2004, N.11).	4.781,21
2012	1	U04200	SPESE PER L'ACQUISTO DI SERVIZI PER FORMAZIONE E ADDESTRAMENTO DEL PERSONALE REGIONALE	6.329,61
2012	1	U04220	INTERVENTI ASSISTENZIALI A FAVORE DEL PERSONALE REGIONALE.	23.907,36
2012	1	U04242	SPESE PER L'ACQUISTO DI BENI PER L'ORGANIZZAZIONE E LA GESTIONE DELLE AZIONI PER LA SICUREZZA E LA SALUTE DEI LAVORATORI REGIONALI (D.LGS. 9 APRILE 2008, N.81) - SPESE OBBLIGATORIE	19.214,10
2012	1	U04280	FITTI PASSIVI - SPESE OBBLIGATORIE.	244,37
2012	1	U04298	SPESE PER ALTRE ASSICURAZIONI - SPESE OBBLIGATORIE.	1.252,21
2012	1	U04300	SPESE PER ASSICURAZIONI CONTRO I DANNI - SPESE OBBLIGATORIE.	1.134,75
2012	1	U04350	MANUTENZIONE ORDINARIA SUL PATRIMONIO DISPONIBILE E INDISPONIBILE (L.R. 25 FEBBRAIO 2000, N.10).	6.109,11
2012	1	U04352	MANUTENZIONE ORDINARIA SU IMMOBILI ASSUNTI IN LOCAZIONE.	7.000,00
2012	1	U04360	SPESE PER UTENZE E CANONI - SPESE OBBLIGATORIE	448,18
2012	1	U04365	SPESE CONDOMINIALI, ONERI ACCESSORI A CONTRATTI PASSIVI DI LOCAZIONE, ONERI DI PARTECIPAZIONE A CONSORZI E COMUNIONI. SPESE OBBLIGATORIE	28.642,73
2012	1	U04380	SPESE PER SERVIZI POSTALI, SPEDIZIONI E ALTRI SERVIZI AMMINISTRATIVI - SPESE OBBLIGATORIE	2.730,27
2012	1	U04382	SPESE PER L'UTILIZZO DI BENI DI TERZI PER IL FUNZIONAMENTO DELL'ENTE	4.161,14
2012	1	U04430	SPESE PER L'ATTIVITA' DI COMUNICAZIONE DELLA REGIONE EMILIA-ROMAGNA E PER IL SOSTEGNO DEL SISTEMA DELL'INFORMAZIONE (ARTT.5, COMMA 1, 7, 10, 11, 13 L.R. 20 OTTOBRE 1992, N.39).	15.404,12
2012	1	U04485	CONTRIBUTI AD ENTI DELL'AMMINISTRAZIONE PUBBLICA LOCALE PER INIZIATIVE RELATIVE ALLA ORGANIZZAZIONE DI CONVEGNI, CONGRESSI, MANIFESTAZIONI DI INTERESSE PER LA REGIONE (ART.8, L.R. 2 MAGGIO 1985, N.17 E ART.8, L.R. 28 APRILE 1986, N.10).	1.000,00
2012	1	U10050	SPESE PER IL FUNZIONAMENTO - COMPRESI I GETTONI DI PRESENZA ED I COMPENSI AI COMPONENTI, LE INDENNITA' DI MISSIONE ED IL RIMBORSO SPESE DI TRASPORTO AI MEMBRI ESTRANEI ALLA REGIONE DI CONSIGLI, COMMISSIONI E COMITATI - SPESE OBBLIGATORIE.	258,23
2012	3	U02701	CONTRIBUTI A PUBBLICHE AMMINISTRAZIONI PER SPESE DI INVESTIMENTO RIVOLTE ALLA REALIZZAZIONE DI INTERVENTI DI RILIEVO REGIONALE NEL CAMPO DELLA SICUREZZA ( ART. 6, L.R. 4 DICEMBRE 2003, N. 24).	5.000,00
2012	3	U02708	CONTRIBUTI AGLI ENTI LOCALI A FRONTE DI SPESE DI INVESTIMENTO PER LA REALIZZAZIONE DI INIZIATIVE VOLTE ALLO SVILUPPO DELLA SICUREZZA URBANA (ART. 5, COMMA 1, L.R. 4 DICEMBRE 2003, N.24).	198.285,48
2012	3	U02709	CONTRIBUTI AGLI ENTI LOCALI PER LA REALIZZAZIONE DI INIZIATIVE PER LO SVILUPPO DELLA SICUREZZA (ART.5, COMMA 1, L.R. 4 DICEMBRE 2003, N.24).	291,00
2012	3	U02775	CONTRIBUTI A ENTI LOCALI PER INVESTIMENTI RELATIVI ALL'ISTITUZIONE DEI CORPI DI POLIZIA LOCALE (ART. 15, COMMA 1, LETT. A), L.R. 4 DICEMBRE 2003, N.24)	289.100,00
2012	4	U73060	INTERVENTI PER L'ESECUZIONE DI OPERE URGENTI DI EDILIZIA SCOLASTICA E RELATIVE PERTINENZE (D.P.R.24/7/77 N.616; L.R. 22 MAGGIO 1980, N.39 E L.R. 23 MARZO 1984, N.14 E SUCC. MOD.).	1.283.427,20
2012	5	U30640	CONTRIBUTI A EELL PER LA REALIZZAZIONE DI OPERE DI MANUTENZIONE, RESTAURO E RISANAMENTO CONSERVATIVO DI EDIFICI E LUOGHI DI INTERESSE STORICO (ART. 2, LETT. A), B), C), D), F), G), L), L.R. 15 LUGLIO 2002, N.16)	213.600,00
2012	5	U70551	SPESE PER LA REALIZZAZIONE DI MANIFESTAZIONI ED INIZIATIVE CULTURALI NELL'AMBITO DELLE FINALITA' DI CUI ALL'ART. 1 E DEGLI OBIETTIVI INDIVIDUATI NEL PROGRAMMA TRIENNALE DEGLI INTERVENTI DI CUI ALL'ART. 3 DELLA L.R. 37/94 (ART.7 DELLA L.R. 22 AGOSTO 1994, N.37).	9.000,00
2012	5	U70718	CONTRIBUTI IN C/CAPITALE A ENTI DELLE AMMINISTRAZIONI LOCALI PER LA COSTRUZIONE, IL RECUPERO ED IL RESTAURO DI IMMOBILI DI PARTICOLARE VALORE STORICO E CULTURALE NONCHE' PER INTERVENTI DI MIGLIORAMENTO DELLA FRUIBILITA' DEGLI STESSI IMMOBILI E PER LA VALORIZZAZIONE DI COMPLESSI MONUMENTALI COMPRESA L'INNOVAZIONE TECNOLOGICA, L'ACQUISTO DI ATTREZZATURE E LA SISTEMAZIONE DI AREE ADIACENTI AI BENI STESSI - PROGETTI SPECIALI (ART. 1 COMMA 2, ART. 2, ART.3 COMMA 3, L.R. 1 DICEMBRE 1998, N.40).	61.190,69
2012	5	U70720	ASSEGNAZIONI ALL'IBACN DI CONTRIBUTI IN CONTO CAPITALE, IN MATERIA DI MUSEI E BIBLIOTECHE, PER LE ATTIVITA' DI CUI ALL' ART. 7, COMMA 5, LETT. A), B), C) ED E) E COMMA 6 (L.R. 24 MARZO 2000, N.18).	145.000,00
2012	5	U70725	ASSEGNAZIONI ALLE PROVINCE DI CONTRIBUTI IN CONTO CAPITALE, IN MATERIA DI MUSEI E BIBLIOTECHE, PER LE ATTIVITA' DI CUI AGLI ARTT. 7, COMMI 5, LETT. A) E B) E 6, 11 E 14 (L.R. 24 MARZO 2000, N.18).	28.100,00
2012	5	U70787	ASSEGNAZIONE ALL'I.B.A.C.N. DI CONTRIBUTI PER LE ATTIVITA' DI CUI ALL'ART. 7, COMMI 5 E 6 DELLA L.R. 24 MARZO 2000, N.18.	8.188,65
2012	6	U71562	CONTRIBUTI A ISTITUZIONI, ENTI PRIVATI ED ASSOCIAZIONI SENZA FINI DI LUCRO PER ATTIVITA' EDUCATIVE E DI AGGREGAZIONE A FAVORE DI ADOLESCENTI E GIOVANI (ARTT. 14, 43, 44, 47, COMMI 4, LETTERA A) E 6, L.R. 28 LUGLIO 2008, N. 14)	13.361,00
2012	6	U78705	CONTRIBUTI IN CONTO CAPITALE A EE. LL. PER LA REALIZZAZIONE DI INTERVENTI DI CUI AL COMMA 3 DELL'ART. 2 (ART. 8, L.R. 25 FEBBRAIO 2000, N.13).	21.240,00
2012	7	U23302	TRASFERIMENTO DELLE QUOTE DI COMPETENZA AI PARTNER ESTERI DEL PROGETTO "S.T.A.R.- STATISTICAL NETWORKS IN TOURISM SECTOR OF ADRIATIC REGIONS" NELL'AMBITO DELL'OBIETTIVO "COOPERAZIONE TERRITORIALE EUROPEA 2007-2013" - PROGRAMMA IPA ADRIATICO (REGG. CE 1080/2006; 1085/2006 E 718/2007, DECISIONE C(2008)1073; CONTRATTO IN DATA 7/4/2011 - PROGETTO N. 219/2009) - QUOTA U.E.	93.548,09
2012	7	U23304	TRASFERIMENTO DELLE QUOTE DI COMPETENZA ALLE AMMINISTRAZIONI LOCALI, PARTNER DEL PROGETTO "S.T.A.R.- STATISTICAL NETWORKS IN TOURISM SECTOR OF ADRIATIC REGIONS" NELL'AMBITO DELL'OBIETTIVO "COOPERAZIONE TERRITORIALE EUROPEA 2007-2013" - PROGRAMMA IPA ADRIATICO (REGG. CE 1080/2006; 1085/2006 E 718/2007, DECISIONE C(2008)1073; CONTRATTO IN DATA 7/4/2011 - PROGETTO N. 219/2009) - QUOTA U.E.	49.041,79
2012	7	U23610	ASSEGNAZIONI ALLE PROVINCE PER ATTIVITA' DI PROMOZIONE INTEGRATA DEL PATRIMONIO AMBIENTALE E CULTURALE - ASSE 4 - PROGRAMMA OPERATIVO 2007-2013 - CONTRIBUTO CE SUL FESR (REG. CE 1083 DEL 11 LUGLIO 2006; DEC. C(2007) 3875 DEL 7 AGOSTO 2007)	83.445,27
2012	7	U23622	ASSEGNAZIONI ALLE PROVINCE PER ATTIVITA' DI PROMOZIONE INTEGRATA DEL PATRIMONIO AMBIENTALE E CULTURALE - ASSE 4 - PROGRAMMA OPERATIVO 2007-2013 - (L. 16 APRILE 1987, N.183; DELIBERA CIPE 15 GIUGNO 2007, N. 36; DEC. C(2007) 3875 DEL 7 AGOSTO 2007) - MEZZI STATALI	142.526,83

Elenco residui passivi per anno di formazione, missione e capitolo

Esercizio	Missione	Capitolo	Descrizione capitolo	Residui passivi al 31.12.2015
2012	7	U23642	ASSEGNAZIONI ALLE PROVINCE PER LA REALIZZAZIONE DI INTERVENTI PER LA VALORIZZAZIONE E LA QUALIFICAZIONE DEI TERRITORI - ASSE 4 - PROGRAMMA OPERATIVO 2007-2013 - CONTRIBUTO CE SUL FESR (REG. CE 1083 DEL 11 LUGLIO 2006; DEC. C(2007) 3875 DEL 7 AGOSTO 2007)	279.774,86
2012	7	U23658	ASSEGNAZIONI ALLE PROVINCE PER LA REALIZZAZIONE DI INTERVENTI PER LA VALORIZZAZIONE E LA QUALIFICAZIONE DEI TERRITORI - ASSE 4 - PROGRAMMA OPERATIVO 2007-2013 (L. 16 APRILE 1987, N.183; DELIBERA CIPE 15 GIUGNO 2007, N.36; DEC. C(2007) 3875 DEL 7 AGOSTO 2007) - MEZZI STATALI	477.863,20
2012	7	U23746	TRASFERIMENTO ALLE PROVINCE PER IL MANTENIMENTO DEL LIVELLO DI COMPETITIVITA' ED ATTRATTIVITA' DELLE AREE COLPITE DAL SISMA ATTRAVERSO LA RIVITALIZZAZIONE DELLE ATTIVITA' ECONOMICHE E DEI SERVIZI - ASSE 4 - PROGRAMMA OPERATIVO 2007-2013 - CONTRIBUTO CE SUL FESR (REG. C 1083 DEL 11 LUGLIO 2006; DEC. C (2007) 3875 DEL 7 AGOSTO 2007; C(2012) 5560 DELL'1/8/2012)	54.420,57
2012	7	U23748	TRASFERIMENTO ALLE PROVINCE PER IL MANTENIMENTO DEL LIVELLO DI COMPETITIVITA' ED ATTRATTIVITA' DELLE AREE COLPITE DAL SISMA ATTRAVERSO LA RIVITALIZZAZIONE DELLE ATTIVITA' ECONOMICHE E DEI SERVIZI - ASSE 4 - PROGRAMMA OPERATIVO 2007-2013 - (L. 16 APRILE 1987, N. 183; DELIBERA CIPE 15 GIUGNO 2007, N. 36; DEC. C (2007) 3875 DEL 7 AGOSTO 2007; C(2012) 5560 DELL'1/8/2012) - MEZZI STATALI	92.874,08
2012	7	U23750	TRASFERIMENTO ALLE PROVINCE PER IL MANTENIMENTO DEL LIVELLO DI COMPETITIVITA' ED ATTRATTIVITA' DELLE AREE COLPITE DAL SISMA ATTRAVERSO LA RIVITALIZZAZIONE DELLE ATTIVITA' ECONOMICHE E DEI SERVIZI - ASSE 4 - FINANZIAMENTO INTEGRATIVO REGIONALE AL P.O.R. FESR 2007-2013 - MEZZI STATALI	2.885,18
2012	7	U25496	SPESE PER INTERVENTI A CARATTERE LOCALE E INTERREGIONALE PER LA REALIZZAZIONE DEI PROGETTI DI SVILUPPO TURISTICO DA ATTUARSI SIA DIRETTAMENTE CHE IN COLLABORAZIONE CON SOGGETTI ESTERNI PUBBLICI O PRIVATI (ART. 5, COMMA 5, L. 29 MARZO 2001, N.135 ABROGATA; ART. 1, COMMA 1227, L. 27 DICEMBRE 2006, N.296; D.P.R. 24 LUGLIO 2007, N.158)	3.624,20
2012	7	U25528	CONTRIBUTI IN CONTO CAPITALE A ENTI LOCALI TERRITORIALI PER LA REALIZZAZIONE E LA RISTRUTTURAZIONE DI OPERE INERENTI L'ATTIVITA' TURISTICA (ART.5, COMMA 1, LETT.A), ART.6, LETT. B) E ART. 7, COMMA 1 E 2, LETT.C) L.R. 11 GENNAIO 1993, N.3 COME MODIFICATA DALLE LL.RR. 18 GENNAIO 1995, N.4 E 27 GIUGNO 1997, N.19)	29.149,30
2012	7	U25780	CONTRIBUTI A EE.LL. PER INTERVENTI DI SISTEMAZIONE DELLE AREE INTERESSATE DA IMPIANTI DI RISALITA E PISTE DI DISCESA E PER LA REVISIONE DEGLI IMPIANTI A FUNE (ART. 8, L.R. 1 AGOSTO 2002, N.17)	853.530,80
2012	7	U25792	CONTRIBUTO ANNUALE PER LA QUALIFICAZIONE, L'ACQUISIZIONE DI BENI ED ATTREZZATURE E LA MANUTENZIONE STRAORDINARIA DELL' AREA INVERNALE "CORNO ALLE SCALE" (ART. 9, L.R. 23 LUGLIO 2010, N.7)	217.670,00
2012	8	U31110	CONTRIBUTI IN CONTO CAPITALE PER LA REALIZZAZIONE DEGLI INTERVENTI RICOMPRESI NEI PROGRAMMI DI RIQUALIFICAZIONE URBANA (ART. 8 COMMA 1-BIS, COMMA 2 LETT.B) E COMMI 3 E 4 DELLA L.R. 3 LUGLIO 1998, N.19).	1.173.171,30
2012	8	U31116	CONTRIBUTI IN CONTO CAPITALE AI COMUNI PER LA REALIZZAZIONE DEL "PROGRAMMA DI RIQUALIFICAZIONE URBANA PER ALLOGGI A CANONE SOSTENIBILE". QUOTA REGIONALE (ARTT. 7 E 8 L.R. 3 LUGLIO 1998, N.19 E D.M. 26 MARZO 2008)	262.991,54
2012	8	U32015	CONTRIBUTI IN CONTO CAPITALE PER L'ATTUAZIONE DI INTERVENTI DI EDILIZIA RESIDENZIALE PUBBLICA DA REALIZZARSI CON LE MODALITA' PREVISTE AL COMMA 2 DELL'ART. 41 DELLA L.R. 8 AGOSTO 2001, N.24 (ARTT. 8 E 11, L.R. 8 AGOSTO 2001, N.24; ARTT. 60, 61 COMMA 2 E 63, D.LGS. 31 MARZO 1998, N.112) - MEZZI STATALI	63.375,00
2012	8	U32097	CONTRIBUTI IN CONTO CAPITALE AI COMUNI PER LA REALIZZAZIONE DEL PROGRAMMA INNOVATIVO IN AMBITO URBANO DENOMINATO "CONTRATTI DI QUARTIERE II" (LEGGE 8 FEBBRAIO 2001, N.21, D.M. DELLE INFRASTRUTTURE E TRASPORTI 27 DICEMBRE 2001, D.M. DELLE INFRASTRUTTURE E TRASPORTI 30 DICEMBRE 2002). QUOTA DI FINANZIAMENTO REGIONALE.	695.531,04
2012	9	U03451	CONTRIBUTI A ENTI LOCALI PER INTERVENTI INNOVATIVI RIVOLTI ALLA VALORIZZAZIONE DELLE AREE APPENNINICHE E ALLA LORO INTEGRAZIONE NEL SISTEMA REGIONALE, PREVISTI NEL DOCUMENTO UNICO DI PROGRAMMAZIONE (DUP)	120.000,00
2012	9	U03455	FONDO REGIONALE PER LA MONTAGNA. TRASFERIMENTI ALLE COMUNITA' MONTANE E AD ALTRE FORME ASSOCIATIVE DI COMUNI MONTANI PER IL FINANZIAMENTO DI INTERVENTI PER LO SVILUPPO DELLE ZONE MONTANE (ART.11, COMMA 1, LETT.A), ABROGATO; ART. 1, COMMA 5 BIS E ART. 8, COMMA 2, LETT. B) E COMMA 3, L.R. 20 GENNAIO 2004, N.2)	190.777,98
2012	9	U14425	SPESE PER LA MANUTENZIONE STRAORDINARIA DEL PATRIMONIO FORESTALE REGIONALE - ATTIVITA' EX A.R.F. - (L.R. 29 MARZO 1993, N.17).	20.000,00
2012	9	U24118	CONTRIBUTI ALL'ENTE DI GESTIONE DEL PARCO REGIONALE DEL DELTA DEL PO PER LA REALIZZAZIONE DEGLI INTERVENTI DI SALVAGUARDIA AMBIENTALE E NATURALISTICA NEL COMPLESSO VALLIVO DI COMACCHIO (ART.13, COMMA 2, L.R. 2 LUGLIO 1988, N.27).	160.241,02
2012	9	U35305	CONTRIBUTI IN CAPITALE A FAVORE DI COMUNI PER L'ESECUZIONE DI OPERE ACQUEDOTTISTICHE E FOGNARIE (ART.3, COMMA 2, L.R. 15 NOVEMBRE 1976, N.47).	283.347,28
2012	9	U35310	CONTRIBUTI IN CONTO CAPITALE A FAVORE DI COMUNI PER LA REALIZZAZIONE DI OPERE ACQUEDOTTISTICHE E FOGNARIE PREVISTE NEL DOCUMENTO UNICO DI PROGRAMMAZIONE (DUP)	425.020,91
2012	9	U37371	SPESE PER STUDI E RICERCHE PER LA PREDISPOSIZIONE DEL PROGRAMMA TRIENNALE REGIONALE PER LA TUTELA DELL'AMBIENTE (PTRTA) (ART.99, COMMA 6, L.R. 21 APRILE 1999, N.3).	15.124,00
2012	9	U37374	FINANZIAMENTI A FAVORE DEI SOGGETTI PUBBLICI ATTUATORI DI INTERVENTI DI MESSA IN SICUREZZA, BONIFICA E RIPRISTINO AMBIENTALE DELLE AREE PUBBLICHE O SOGGETTE AD USO PUBBLICO (ART.196, COMMA 1, LETT.C), D.LGS. 152 DEL 3 APRILE 2006).	396.503,85
2012	9	U38045	SPESE PER INIZIATIVE RIVOLTE ALLA CONSERVAZIONE E PROMOZIONE DEL SISTEMA DELLE AREE PROTETTE E DEI SITI DELLA RETE NATURA 2000 (ART. 13, COMMA 3, LETT. B) E ART. 61, COMMA 1, LETT. A), L.R. 17 FEBBRAIO 2005, N.6)	1.000,00
2012	9	U38090	CONTRIBUTI PER SPESE D'INVESTIMENTO FINALIZZATE AL RECUPERO ED ALLA VALORIZZAZIONE DELLE RISORSE AMBIENTALI (ART.35, COMMI 2 E 4, L.R. 2 APRILE 1988, N.11 ABROGATA; ART.13, COMMA 3, LETT. A) E ART.61, COMMA 1, LETT. C), L.R. 17 FEBBRAIO 2005, N.6).	75.221,14
2012	9	U39050	OPERE DI CONSOLIDAMENTO E INTERVENTI DI SISTEMAZIONE VERSANTI (L. 9 LUGLIO 1908, N.445 E L. 18 MAGGIO 1989, N.183 ABROGATA; ARTT. 53 E 56 COMMA 1 LETT. E) E COMMA 2, D.LGS. 3 APRILE 2006, N.152).	1.000,00
2012	9	U39189	SPESE PER RILIEVI (TOPOGRAFICI, AERO-FOTOGRAMMETRICI, BATIMETRICI E ARCHEOLOGICI, BONIFICHE BELLICHE E RILEVAMENTI TELEVISIVI CONDOTTE), INDAGINI (GEOGNOSTICHE, GEOFISICHE, PROVE DI LABORATORIO, ANALISI SEDIMENTI E FANGHI), MISURE DI PORTATA E DI TRASPORTO SOLIDO FINALIZZATI ALLA DIFESA DEL SUOLO E DELLA COSTA (L.R. 6 LUGLIO 1974, N.27)	21.497,99

Elenco residui passivi per anno di formazione, missione e capitolo

Esercizio	Missione	Capitolo	Descrizione capitolo	Residui passivi al 31.12.2015
2012	9	U39220	INTERVENTI DI SISTEMAZIONE IDROGRAFICA SUPERFICIALE E RELATIVA MANUTENZIONE (L.R. 6 LUGLIO 1974, N.27).	436.053,50
2012	9	U39307	SPESE PER INTERVENTI PUBBLICI DI DIFESA E SISTEMAZIONE IDRAULICA E AMBIENTALE (ART.2, L.R. 13 MAGGIO 1993, N.23).	41.866,00
2012	9	U39320	SPESE PER L'ATTUAZIONE DI INTERVENTI URGENTI DI DIFESA DEL SUOLO (ART. 1, COMMA 2 LEGGE 3 AGOSTO 1998, N. 267; ART. 1, COMMA 5, LEGGE 11 DICEMBRE 2000, N.365; ART. 1, COMMA 432, LEGGE 23 DICEMBRE 2005, N.266) - MEZZI STATALI	19.700,00
2012	9	U39362	CONTRIBUTI A COMUNI PER LA MANUTENZIONE DELLE OPERE DI DIFESA DELLA COSTA E DELL'ARENILE (ART. 29, COMMA 3, L.R. 28 LUGLIO 2004, N.17)	251.299,52
2012	9	U39455	SPESE PER LA REALIZZAZIONE DI INDAGINI GEOGNOSTICHE E RILIEVI DI TERRENO PER LA REDAZIONE DELLE PERIMETRAZIONI DEGLI ABITATI DA CONSOLIDARE E DA DELOCALIZZARE (ART. 25, L.R. 14 APRILE 2004, N.7)	20.002,66
2012	9	U39500	SPESE PER INTERVENTI RIVOLTI ALLA RIDUZIONE DEL RISCHIO DI DISSESTO IDROGEOLOGICO, DISSESTO DELLA RETE IDROGRAFICA SUPERFICIALE, DI EROSIONE COSTIERA - SETTORI 1-2-4. BACINO FIUME PO. (DPCM 23 MARZO 1990; L.18 MAGGIO 1989, N. 183) - MEZZI STATALI	2.927,78
2012	9	U39580	SPESE DI FUNZIONAMENTO, IVI COMPRESSE SPESE PER COMPENSI, GETTONI ED INDENNITA' AL PERSONALE O A COLLABORATORI DELL'AUTORITA' DI BACINO DEL MARECCHIA E DEL CONCA (ART.2, COMMA 3, LETT.B) E COMMA 7 L.R. 24 MARZO 2000, N.21).	854,26
2012	9	U39600	SPESE PER INTERVENTI RIVOLTI ALLA RIDUZIONE DEL RISCHIO DI DISSESTO IDROGEOLOGICO, DISSESTO DELLA RETE IDROGRAFICA SUPERFICIALE, DI EROSIONE COSTIERA - SETTORI 1-2-4. BACINI FIUME MARECCHIA E CONCA. (DPCM 23 MARZO 1990; L. 18 MAGGIO 1989, N. 183) - MEZZI STATALI	2.462,09
2012	9	U39650	SPESE PER INTERVENTI RIVOLTI ALLA RIDUZIONE DEL RISCHIO DI DISSESTO IDROGEOLOGICO, DISSESTO DELLA RETE IDROGRAFICA SUPERFICIALE, DI EROSIONE COSTIERA - SETTORI 1-2-4. BACINI REGIONALI. (DPCM 23 MARZO 1990; L. 18 MAGGIO 1989, N.183) - MEZZI STATALI	1.694,00
2012	10	U41250	SPESE PER ACQUISTO, MANUTENZIONE E RIPARAZIONE DI MEZZI EFFOSSORI E DI SERVIZIO E MANUTENZIONE ORDINARIA E STRAORDINARIA DEI PORTI, COMPRESO IL MANTENIMENTO DI IDONEI FONDALI (ART. 9, LETT. C) E D), L.R. 27 APRILE 1976, N.19 COME MODIFICATA DALLA L.R. 9 MARZO 1983, N.11)	69.458,98
2012	10	U41360	COSTRUZIONE, A TOTALE CARICO DELLA REGIONE, DI OPERE, IMPIANTI ED ATTREZZATURE NEI CINQUE PORTI REGIONALI (ART. 9, LETT. A), L.R. 27 APRILE 1976, N.19 COME MODIFICATO DALL'ART. 4, LETT.A), L.R. 9 MARZO 1983, N.11)	537.719,97
2012	10	U41997	SPESE PER INVESTIMENTI IN MATERIA DI NAVIGAZIONE INTERNA (ART. 37, L.R. 23 LUGLIO 2009, N.9)	95.767,82
2012	10	U43027	CONTRIBUTI PER LA PROGETTAZIONE DI OPERE IN ATTUAZIONE DEL PRIT E PER LE VALUTAZIONI DI TIPO TERRITORIALE E AMBIENTALE CONNESSE CON LA LORO REALIZZAZIONE (L.R. 5 SETTEMBRE 1989, N.31 - ABROGATA; ART. 31, COMMA 2, LETTERA D) E E) ART. 34, COMMA 2 L.R. 2 OTTOBRE 1998, N.30).	50.000,00
2012	10	U43224	CONTRIBUTI IN CAPITALE PER INVESTIMENTI NEL SETTORE DEL TRASPORTO PUBBLICO LOCALE DA DESTINARE AGLI SCOPI DI CUI AL 4° COMMA DELL'ART.11 DELLA LEGGE 10 APRILE 1981 N.151 (LEGGE 12 LUGLIO 1991, N.202, ART. 18 TER; L.R. 1 DICEMBRE 1979, N.45 E SUCCESSIVE MODIFICHE - ABROGATA; ART. 46, L.R. 2 OTTOBRE 1998, N.30) - MEZZI STATALI	140.815,82
2012	10	U43258	CONTRIBUTI AGLI ESERCENTI IL TRASPORTO PUBBLICO PER INVESTIMENTI IN INFRASTRUTTURE, SISTEMI TECNOLOGICI E MEZZI DI TRASPORTO - MUTUI CON ONERI DI AMMORTAMENTO A CARICO DELLO STATO. (ART.31, COMMA 2, LETT. D); ART.34, COMMA 1, LETT. A) E COMMA 6, LETT. B) E C), L.R. 2 OTTOBRE 1998, N.30; ART.12, L.472/1999).	1.032.913,80
2012	10	U43261	CONTRIBUTI AGLI ESERCENTI IL TRASPORTO PUBBLICO PER INVESTIMENTI IN INFRASTRUTTURE, SISTEMI TECNOLOGICI E MEZZI DI TRASPORTO - MUTUI CON ONERI DI AMMORTAMENTO A CARICO DELLO STATO. (ART.31, COMMA 2, LETT. D); ART.34, COMMA 1, LETT. A) E COMMA 6, LETT. B) E C), L.R. 2 OTTOBRE 1998, N.30 E ART.2, COMMI 1 E 2, L. 194/98).	1.032.913,80
2012	10	U43263	CONTRIBUTI PER INVESTIMENTI IN MEZZI E TECNOLOGIE NEL SETTORE DEL TRASPORTO PUBBLICO LOCALE (ART.31, COMMA 2, LETT. D), ART.34 COMMA 1, LETT. A) E COMMA 6 LETT. A) E B) L.R. 2 OTTOBRE 1998, N.30; ART.2 COMMI 5,6 E 7 LEGGE 194/98; D.I. N.3158 DEL 20 OTTOBRE 1998) - MEZZI STATALI	44.543,45
2012	10	U43270	CONTRIBUTI AGLI ENTI LOCALI PER INVESTIMENTI IN INFRASTRUTTURE, SISTEMI TECNOLOGICI E MEZZI DI TRASPORTO (ART. 31, COMMA 2, LETT. D), ART. 34, COMMA 1, LETT. A) E COMMA 6, LETT. A) L.R. 2 OTTOBRE 1998, N.30).	351.866,74
2012	10	U43358	INTERVENTI PER L'ATTUAZIONE DEL PIANO DI AZIONE AMBIENTALE PER UN FUTURO SOSTENIBILE: CONTRIBUTO AGLI ESERCENTI IL TRASPORTO PUBBLICO LOCALE PER INTERVENTI DI MIGLIORAMENTO DEL TRASPORTO PUBBLICO LOCALE (ARTT. 70,74,81 E 84 D.LGS. 31 MARZO 1998, N.112 E ARTT. 99 E 100, L.R. 21 APRILE 1999, N.3) - MEZZI STATALI	707.592,38
2012	10	U43654	INTERVENTI DI MANUTENZIONE STRAORDINARIA E RINNOVO DEGLI IMPIANTI E DEL MATERIALE ROTABILE DI PROPRIETA' REGIONALE (ARTT. 32 BIS E 34, COMMA 4 E COMMA 6 LETT. C BIS), L.R. 2 OTTOBRE 1998, N.30)	1.089.377,12
2012	10	U43702	CONTRIBUTI ALLE IMPRESE LOGISTICHE E FERROVIARIE PER LA REALIZZAZIONE DI SERVIZI AGGIUNTIVI DI TRASPORTO FERROVIARIO DI MERCI (ARTT. 3.4 L.R. 4 NOVEMBRE 2009, N.15 ABROGATA)	175.752,00
2012	10	U45184	FINANZIAMENTI A PROVINCE PER RIQUALIFICAZIONE, AMMODERNAMENTO, SVILUPPO E GRANDE INFRASTRUTTURAZIONE DELLA RETE VIARIA DI INTERESSE REGIONALE E MANUTENZIONE STRAORDINARIA(ART. 167, COMMA 2, LETT. A) E B), L.R. 21 APRILE 1999, N.3 E SUCCESSIVE MODIFICHE).	4.950.000,00
2012	10	U46123	CONTRIBUTI IN C/CAPITALE A PROVINCE E COMUNI IN FORMA SINGOLA E ASSOCIATA PER L'ATTUAZIONE DEGLI INTERVENTI PREVISTI DAL "1° E 2° PROGRAMMA ANNUALE DI ATTUAZIONE DEL PIANO NAZIONALE DELLA SICUREZZA STRADALE (PNSS)" - (ART. 32, L. 17 MAGGIO 1999, N. 144; ART. 56, L. 23 DICEMBRE 1999, N. 488 E DECRETO INTERMINISTERIALE N. 792 DEL 28 SETTEMBRE 2009) - MEZZI STATALI	45.587,62
2012	10	U46125	CONTRIBUTI PER LA REALIZZAZIONE DI INTERVENTI SULLA PIATTAFORMA STRADALE IDONEI A REGOLARE LA VELOCITA', MIGLIORARE LA FUNZIONALITA' DELLA INFRASTRUTTURA E SPECIALIZZARNE L'UTILIZZO IN FUNZIONE DELLE DIVERSE COMPONENTI DI TRAFFICO (ART. 7, LETT. A) E C), L.R. 20 LUGLIO 1992, N.30).	9.747,40
2012	11	U47140	SPESE PER CONSULENZE PER STUDI, RICERCHE E PROGETTAZIONE VOLTI ALLA RIDUZIONE DEI LIVELLI DI RISCHIO SISMICO (L.R. 19 GIUGNO 1984, N.35 ABROGATA E L.R. 30 OTTOBRE 2008, N.19).	18.938,92
2012	11	U47441	SPESE PER INDAGINI E RILIEVI FINALIZZATI ALLA REALIZZAZIONE E AL COMPLETAMENTO DEGLI INTERVENTI E DELLE OPERE DI PROTEZIONE CIVILE DI COMPETENZA REGIONALE PREVISTI NELLA PIANIFICAZIONE DEGLI INTERVENTI URGENTI CONSEGUENTI ALL'ORDINANZA N. 3449/2005 (ART. 6 O.P.C.M. DEL 2 LUGLIO 2008 N. 3688) - MEZZI STATALI	43.000,00
2012	12	U57100	FONDO SOCIALE REGIONALE. SPESE PER ACQUISTO DI SERVIZI (ART. 47, COMMA 1, LETT. A), L.R. 12 MARZO 2003, N.2).	647,01



Elenco residui passivi per anno di formazione, missione e capitolo

Esercizio	Missione	Capitolo	Descrizione capitolo	Residui passivi al 31.12.2015
2012	12	U57103	FONDO SOCIALE REGIONALE. SPESE PER CONSULENZE (ART. 47, COMMA 1, LETT. A), L.R. 12 MARZO 2003, N.2; L. 8 NOVEMBRE 2000, N.328 E D.L. 4 LUGLIO 2006, N.223 CONVERTITO IN L. DALL'ART. 1, L. 4 AGOSTO 2006, N.248) - MEZZI STATALI	792,00
2012	12	U57200	FONDO SOCIALE REGIONALE. CONTRIBUTI AGLI ENTI LOCALI E LORO FORME ASSOCIATIVE E ALLE AZIENDE USL, PER LA COSTRUZIONE, RISTRUTTURAZIONE ED ACQUISTO DI IMMOBILI DESTINATI O DA DESTINARE A STRUTTURE DEDICATE ALL'INFANZIA E AI MINORI (ART. 48, L.R.12 MARZO 2003, N.2).	363.982,50
2012	12	U57205	FONDO SOCIALE REGIONALE. CONTRIBUTI ALLE AZIENDE PUBBLICHE DI SERVIZI ALLA PERSONA E ALLE IMPRESE SOCIALI PER LA COSTRUZIONE, RISTRUTTURAZIONE ED ACQUISTO DI IMMOBILI DESTINATI O DA DESTINARE A STRUTTURE DEDICATE ALLE PERSONE DISABILI(ART. 48, L.R. 12 MARZO 2003, N.2 E L. 8 NOVEMBRE 2000, N.328)- MEZZI STATALI	117.000,00
2012	12	U57216	CONTRIBUTI ALLE ORGANIZZAZIONI DI VOLONTARIATO ISCRITTE, PER IL SOSTEGNO DI PROGETTI D'INTERESSE REGIONALE VOLTI ALLA DIFFUSIONE DELLE BUONE PRATICHE DEL VOLONTARIATO E PER LA SENSIBILIZZAZIONE DEI CITTADINI, ALL'ATTIVITA' DI VOLONTARIATO, CON PARTICOLARE RIFERIMENTO AI GIOVANI (ART.9, COMMA 1, L.R. 21 FEBBRAIO 2005, N.12)	7.042,65
2012	12	U57705	CONTRIBUTI ALLE ASSOCIAZIONI DI PROMOZIONE SOCIALE ISCRITTE NEL REGISTRO REGIONALE PER LA REALIZZAZIONE DI PROGETTI SPECIFICI DI INTERESSE E DIFFUSIONE REGIONALE (ART.9, COMMA 1, L.R. 9 DICEMBRE 2002, N.34)	5.625,00
2012	12	U58424	SPESE PER ACQUISTO DI SERVIZI PER LA REALIZZAZIONE DEL "PROGETTO SPERIMENTALE VOLTO ALLA CREAZIONE E IMPLEMENTAZIONE DEL SISTEMA INFORMATIVO NAZIONALE SUI SERVIZI SOCIO-EDUCATIVI PER LA PRIMA INFANZIA (SINSE)" PROTOCOLLI D'INTESA DEL 21 DICEMBRE 2011 E DEL 22 MAGGIO 2012 - MEZZI STATALI	33.700,00
2012	12	U68204	FONDO REGIONALE PER IL SERVIZIO CIVILE. CONTRIBUTI AI COORDINAMENTI DI CUI ALL'ART. 16 DELLA L.R. 20 OTTOBRE 2003, N.20 E ALLE ISTITUZIONI SOCIALI PRIVATE SENZA FINI DI LUCRO FINALIZZATI ALLA PROMOZIONE DEL SERVIZIO CIVILE REGIONALE, ALLA RICERCA E SPERIMENTAZIONE DI FORME DI DIFESA CIVILE NONVIOLENTA (ART. 9, COMMI 5 E 6, L.R. 20 OTTOBRE 2003, N.20)	2.382,00
2012	12	U68227	FONDO NAZIONALE PER IL SERVIZIO CIVILE - FINANZIAMENTI AI COORDINAMENTI DI CUI ALL'ART. 16 DELLA L.R. 20 OTTOBRE 2003, N.20 E ALLE ISTITUZIONI SOCIALI PRIVATE SENZA FINI DI LUCRO PER ATTIVITA' DI COMUNICAZIONE ISTITUZIONALE E DI FORMAZIONE IN MATERIA DI SERVIZIO CIVILE (ART. 4, COMMA 2, LETT. B), D.LGS. 5 APRILE 2002, N.77) - MEZZI STATALI	1.811,16
2012	13	U51605	FONDO SANITARIO REGIONALE DI PARTE CORRENTE. TRASFERIMENTI AD AZIENDE SANITARIE ED ENTI DEL SERVIZIO SANITARIO REGIONALE PER IL FINANZIAMENTO DEI LEA (ART. 39, D.LGS. 15 DICEMBRE 1997, N.446)	88.832.777,00
2012	13	U51616	FONDO SANITARIO REGIONALE DI PARTE CORRENTE - QUOTA IN GESTIONE SANITARIA ACCENTRATA. TRASFERIMENTI AD AZIENDE SANITARIE ED ALTRI ENTI PER PROGETTI PER L'INNOVAZIONE E LA REALIZZAZIONE DELLE POLITICHE SANITARIE E DEGLI OBIETTIVI DEL PIANO SOCIALE E SANITARIO REGIONALE (ART. 2, D.LGS. 30 DICEMBRE 1992, N.502)	1.698.314,43
2012	13	U51638	ASSEGNAZIONI A FAVORE DELLE AZIENDE SANITARIE REGIONALI ED ENTI DEL SERVIZIO SANITARIO REGIONALE A GARANZIA DEL PAREGGIO DI BILANCIO DEL SSR.	1.947.563,50
2012	13	U51708	ASSEGNAZIONI A FAVORE DELLE AZIENDE SANITARIE REGIONALI, A GARANZIA DELL'EQUILIBRIO ECONOMICO-FINANZIARIO E A FINANZIAMENTO DELLE PRESTAZIONI REGIONALI AGGIUNTIVE RISPETTO AI LIVELLI ESSENZIALI DI ASSISTENZA (EXTRA-LEA)	7.900.327,78
2012	13	U51776	TRASFERIMENTI AD AZIENDE SANITARIE REGIONALI ED ALTRI ENTI PER LO SVILUPPO DI PROGETTI VOLTI ALLA REALIZZAZIONE DELLE POLITICHE SANITARIE E DEGLI INTERVENTI PREVISTI DAL PIANO SOCIALE E SANITARIO REGIONALE (ARTICOLO 2 DEL D.LGS 30 DICEMBRE 1992, N.502) - MEZZI REGIONALI	916.040,00
2012	13	U51799	SPESE PER PRESTAZIONI PROFESSIONALI E SPECIALISTICHE PER L'ATTUAZIONE DI PROGETTI DI RICERCA NAZIONALI (ART. 2, D.LGS. 30 DICEMBRE 1992, N.502) - MEZZI REGIONALI	133.403,41
2012	13	U52352	ASSEGNAZIONI ALLE AZIENDE SANITARIE LOCALI PER IL FINANZIAMENTO DEGLI ONERI DEL PERSONALE OPERANTE NEGLI ISTITUTI PENITENZIARI TRASFERITO AL SERVIZIO SANITARIO NAZIONALE (ART. 2, D.M. 10 APRILE 2002) - MEZZI STATALI	197.000,00
2012	13	U52411	TRASFERIMENTI AD AZIENDE SANITARIE PER LA REALIZZAZIONE DI INIZIATIVE NELL'AMBITO DEL PROGETTO "OSPEDALE-TERRITORIO SENZA DOLORE" (ART.6, L. 15 MARZO 2010, N. 38) - MEZZI STATALI	24.513,95
2012	13	U52510	INTERVENTI PER L'ATTUAZIONE DEL PROGRAMMA DI INFORMAZIONE SUI FARMACI, FARMACOVIGILANZA ED EDUCAZIONE SANITARIA (ART. 36, COMMA 14, L. 23 DICEMBRE 1997, N.449) - MEZZI STATALI	155.500,00
2012	13	U52512	TRASFERIMENTI A AZIENDE SANITARIE PER INTERVENTI DI FARMACOVIGILANZA ATTIVA (ART. 1, COMMA 819, LEGGE 27 DICEMBRE 2006, N.296)	1.368.450,75
2012	13	U52532	TRASFERIMENTI A AZIENDE SANITARIE PER INTERVENTI DI FARMACOVIGILANZA ATTIVA (ART. 36, COMMA 14, L. 27 DICEMBRE 1997, N.449 E ART. 1, COMMA 819, L. 27 DICEMBRE 2006, N.296) - MEZZI STATALI	35.391,46
2012	13	U58124	SPESE PER LA REALIZZAZIONE DEL PROGETTO "LA PRESA IN CARICO DELLE PERSONE CON ICTUS CEREBRALE: IMPLEMENTAZIONE DEI PERCORSI DI CURA INTEGRATI E DEGLI STRUMENTI DI GESTIONE" (ACCORDO DI COLLABORAZIONE CON IL MINISTERO DELLA SALUTE DEL 19 LUGLIO 2010) - MEZZI STATALI	64.735,18
2012	13	U58266	TRASFERIMENTI AD AZIENDE ED ENTI DEL SERVIZIO SANITARIO REGIONALE PER IL COFINANZIAMENTO DEI PROGETTI ATTUATIVI DEL PIANO SANITARIO NAZIONALE (ART. 1, COMMI 805, 806, 807, L. 296/06; ART. 2 COMMA 374 L. 244/07) - MEZZI STATALI	3.639.843,54
2012	13	U58278	SPESE PER LA REALIZZAZIONE DEL PROGETTO "SPERIMENTAZIONE DELL'UTILIZZO DELLA VALUTAZIONE DEGLI IMPATTI SULLA SALUTE (VIS ) A SUPPORTO DELL'ESPRESSIONE DEI PARERI DEI DSP IN CONFERENZA DEI SERVIZI" (ACCORDO DI COLLABORAZIONE CON IL MINISTERO DELLA SALUTE DEL 19 LUGLIO 2010) - MEZZI STATALI	2.000,00
2012	13	U58302	SPESE PER LA REALIZZAZIONE DEL PROGETTO "DIAGNOSIS AND TREATMENT OF INFLAMMATORY ARTHROPATHIES IN THE REGIONE EMILIA-ROMAGNA: A PROSPECTIVE POPULATION-BASED STUDY" (ART. 12, COMMA 2, LETT. B.) D.LGS. 30 DICEMBRE 1992, N. 502 E CONVENZIONE CON IL MINISTERO DELLA SALUTE N. 253/RF-2009-1549144 DEL 09.11.11) - MEZZI STATALI	222.251,40
2012	13	U58304	SPESE PER LA REALIZZAZIONE DEL PROGETTO "IMPLEMENTATION OF INTERPERSONAL PSYCHOTHERAPY IN A COLLABORATIVE STEPPED CARE MODEL" (ART. 12, COMMA 2, LETT. B.) D.LGS. 30 DICEMBRE 1992, N. 502 E CONVENZIONE CON IL MINISTERO DELLA SALUTE N. 184/RF-2009-1544568 DEL 09.11.11) - MEZZI STATALI	22.215,79
2012	13	U58306	SPESE PER LA REALIZZAZIONE DEL PROGETTO "EARLY COMBINED ROPINIROLE AND RASAGILINE THERAPY IN NEWLY DIAGNOSED PATIENTS WITH PARKINSON'S DISEASE. A MULTICENTER PROSPECTIVE RANDOMIZED FOLLOW-UP STUDY INCLUDING "DELAYED-START DESIGN" OF RASAGILINE" (ART. 12, COMMA 2, LETT. B.) D.LGS. 30 DICEMBRE 1992, N. 502 E CONVENZIONE CON IL MINISTERO DELLA SALUTE N. 254/RF-2009-1539267 DEL 09.11.11) - MEZZI STATALI	76.500,00

Elenco residui passivi per anno di formazione, missione e capitolo

Esercizio	Missione	Capitolo	Descrizione capitolo	Residui passivi al 31.12.2015
2012	13	U58308	SPESE PER LA REALIZZAZIONE DEL PROGETTO "EMERGENCY GERIATRIC EVALUATION UNIT: A MODEL TO IMPROVE EFFECTIVENESS AND QUALITY OF THE MANAGEMENT AND CARE OF THE ELDERLY IN THE EMERGENCY ROOM" D.LGS. 30 DICEMBRE 1992, N. 502 E CONVENZIONE CON IL MINISTERO DELLA SALUTE N. 198/RF-2009-1511459 DEL 09.11.11) - MEZZI STATALI	129.600,00
2012	13	U58312	SPESE PER LA REALIZZAZIONE DEL PROGETTO "TREATMENT OPTIMIZATION OF HER2 POSITIVE BREAST CANCER" (ART. 12, COMMA 2, LETT. B.) D.LGS. 30 DICEMBRE 1992, N. 502 E CONVENZIONE CON IL MINISTERO DELLA SALUTE N. 129/RF-2009-1472600 DEL 09.11.11) - MEZZI STATALI	160.500,00
2012	13	U58314	SPESE PER LA REALIZZAZIONE DEL PROGETTO "ITA-MNGIE: AN ITALIAN NETWORK FOR EPIDEMIOLOGY, MOLECULAR MECHANISMS AND ANZYME REPLACEMENT THERAPY BY STEM CELL TRANSPLANT" (ART. 12, COMMA 2, LETT. B.) D.LGS. 30 DICEMBRE 1992, N. 502 E CONVENZIONE CON IL MINISTERO DELLA SALUTE N. 147/RF-2009-1492481 DEL 09.11.11) - MEZZI STATALI	90.000,00
2012	13	U58316	SPESE PER LA REALIZZAZIONE DEL PROGETTO "COMPARATIVE EFFECTIVENESS OF TREATMENTS FOR DEGENERATIVE SPINE DISEASE" (ART. 12, COMMA 2, LETT. B.) D.LGS. 30 DICEMBRE 1992, N. 502 E CONVENZIONE CON IL MINISTERO DELLA SALUTE N. 229/RF-2009-1547069 DEL 09.11.11) - MEZZI STATALI	51.000,00
2012	13	U58318	SPESE PER LA REALIZZAZIONE DEL PROGETTO "ITALIAN OBSERVATIONAL STUDY ON VEGETATIVE STATE" (ART. 12, COMMA 2, LETT. B.) D.LGS. 30 DICEMBRE 1992, N. 502 E CONVENZIONE CON IL MINISTERO DELLA SALUTE N. 230/RF-2009-1529938 DEL 09.11.11) - MEZZI STATALI	150.450,00
2012	13	U58320	SPESE PER LA REALIZZAZIONE DEL PROGETTO "RADIO THERAPY AS AN IMMUNOLOGICAL BOOSTER IN PATIENTS WITH METASTATIC MELANOMA OR RENAL CELL CARCINOMA TREATED WITH HIGH-DOSE INTERLEUKIN-2: EVALUATION OF BIOMARKERS OF IMMUNOLOGICAL AND THERAPEUTIC RESPONSE" (ART. 12, COMMA 2, LETT. B.) D.LGS. 30 DICEMBRE 1992, N. 502 E CONVENZIONE CON IL MINISTERO DELLA SALUTE N. 291/RF-2009-1547242 DEL 09.11.11) - MEZZI STATALI	72.000,00
2012	13	U58322	SPESE PER LA REALIZZAZIONE DEL PROGETTO "NEW AND EMERGING VECTOR BORNE INFECTIOUS DISEASES IN ITALY: EPIDEMIOLOGY, SURVEILLANCE, DIAGNOSIS AND IMPACT ON THE SAFETY OF BLOOD AND ORGAN DONATIONS" (ART. 12, COMMA 2, LETT. B.) D.LGS. 30 DICEMBRE 1992, N. 502 E CONVENZIONE CON IL MINISTERO DELLA SALUTE N. 146/RF-2009-1539631 DEL 09.11.11) - MEZZI STATALI	84.540,18
2012	13	U58324	SPESE PER LA REALIZZAZIONE DEL PROGETTO "ROLE OF ALPHA6 NICOTINIC RECEPTOR SUBUNIT IN TOBACCO DEPENDANCE" (ART.12, COMMA 2, LETT. B.) D.LGS. 30 DICEMBRE 1992, N. 502 E CONVENZIONE CON IL MINISTERO DELLA SALUTE N.005-2009-1549619 DEL 09.11.11) - MEZZI STATALI	342.154,80
2012	13	U58328	SPESE PER LA REALIZZAZIONE DEL PROGETTO "QUALITY OF LIFE, COGNITIVE ABILITIES AND COSTS OF TRANSCATHETER AORTIC VALVE IMPLANTATION AND SURGICAL AORTIC VALVE REPLACEMENT" (ART.12, COMMA 2, LETT. B.) D.LGS. 30 DICEMBRE 1992, N. 502 E CONVENZIONE CON IL MINISTERO DELLA SALUTE N.271/GR-2009-1578270 DEL 09.11.11) - MEZZI STATALI	259.800,00
2012	13	U58330	SPESE PER LA REALIZZAZIONE DEL PROGETTO "A IN VIVO STUDY OF THE INTERACTION BETWEEN LYMPHOCYTES, AND ANTIGEN-PRESENTING CELLS IN THE PATHOPHYSIOLOGY OF CHRONIC GVHD FOLLOWING ALLOGENEIC HEMATOPOIETIC STEM CELL TRANSPLANTATION" (ART. 12, COMMA 2, LETT. B.) D.LGS. 30 DICEMBRE 1992, N. 502 E CONVENZIONE CON IL MINISTERO DELLA SALUTE N. 251/GR-2009-1575520 DEL 15.11.11) - MEZZI STATALI	24.723,61
2012	13	U58334	SPESE PER LA REALIZZAZIONE DEL PROGETTO "DEVELOPMENT OF NON-INVASIVE STRATEGIES FOR PRENATAL DIAGNOSIS OF RARE DISEASES BASED ON SURFACE PLASMON RESONANCE (SPR) - IMAGING, PEPTIDE NUCLEIC ACIDS PROBES AND PCR-FREE HYBRIDIZATION" (ART. 12, COMMA 2, LETT. B.) D.LGS. 30 DICEMBRE 1992, N. 502 E CONVENZIONE CON IL MINISTERO DELLA SALUTE N. 098/GR-2009-1596647 DEL 09.11.11) - MEZZI STATALI	112.907,40
2012	13	U58336	SPESE PER LA REALIZZAZIONE DEL PROGETTO "TIA PATHWAY IMPLEMENTATION TO IMPROVE CLINICAL MANAGEMENT IN A SECOND LEVEL HOSPITAL"(ART. 12, COMMA 2, LETT. B.) D.LGS. 30 DICEMBRE 1992, N. 502 E CONVENZIONE CON IL MINISTERO DELLA SALUTE N. 191/GR-2009-1606348 DEL 09.11.11) - MEZZI STATALI	55.080,00
2012	13	U58338	SPESE PER LA REALIZZAZIONE DEL PROGETTO "MESENCHYMAL PROGENITOR CELLS AS BIOMARKERS IN IDIOPATHIC PULMONARY FIBROSIS: A PROSPECTIVE STUDY" (ART. 12, COMMA 2, LETT. B.) D.LGS. 30 DICEMBRE 1992, N. 502 E CONVENZIONE CON IL MINISTERO DELLA SALUTE N. 279/GR-2009-1607498 DEL 09.11.11) - MEZZI STATALI	80.640,00
2012	13	U58340	SPESE PER LA REALIZZAZIONE DEL PROGETTO "OVARIAN RESERVE IN WOMEN AND THEIR REPRODUCTIVE COMPETENCE" (ART.12, COMMA 2, LETT. B.) D.LGS. 30 DICEMBRE 1992, N. 502 E CONVENZIONE CON IL MINISTERO DELLA SALUTE N.250/GR-2009-1580036 DEL 09.11.11) - MEZZI STATALI	89.250,00
2012	13	U58342	SPESE PER LA REALIZZAZIONE DEL PROGETTO "ELABORATION AND PRE-CLINICAL VALIDATION OF A COMBINATORIAL IMMUNOTHERAPEUTIC STRATEGY FOR THE DUAL TARGETING OF TUMOR VESSELS AND CANCER INITIATING CELLS" (ART. 12, COMMA 2, LETT. B.) D.LGS. 30 DICEMBRE 1992, N. 502 E CONVENZIONE CON IL MINISTERO DELLA SALUTE N.087/GR-2009-1574637 DEL 09.11.11) - MEZZI STATALI	156.917,40
2012	13	U58344	SPESE PER LA REALIZZAZIONE DEL PROGETTO "ARTT: ANDROGEN RECEPTORS AS TARGETS FOR THE TREATMENT OF ESTROGEN AND PROGESTIN RECEPTOR POSITIVE AND NEGATIVE BREAST CANCERS" (ART.12, COMMA 2, LETT. B.) D.LGS. 30 DICEMBRE 1992, N. 502 E CONVENZIONE CON IL MINISTERO DELLA SALUTE N. 186/GR-2009-1594885 DEL 09.11.11) - MEZZI STATALI	121.500,00
2012	13	U58346	SPESE PER LA REALIZZAZIONE DEL PROGETTO "CLASSICAL AND INNOVATIVE STRATEGIES FOR THE IDENTIFICATION OF GENETIC DEFECTS AT THE BASIS OF RARE FORMS OF PARTIAL EPILEPSY" (ART. 12, COMMA 2, LETT. B.) D.LGS. 30 DICEMBRE 1992, N. 502 E CONVENZIONE CON IL MINISTERO DELLA SALUTE N.096/GR-2009-1574072 DEL 09.11.11) - MEZZI STATALI	79.873,03
2012	13	U58348	SPESE PER LA REALIZZAZIONE DEL PROGETTO "EXPLOITING "ONCOGENE ADDICTION" AND PREMATURE SENESCENCE" TO DESIGN NOVEL THERAPEUTIC STRATEGIES FOR THE TREATMENT OF CANCER" (ART.12, COMMA2, LETT.B) D.LGS. 30 DICEMBRE 1992, N. 502 E CONVENZIONE CON IL MINISTERO DELLA SALUTE N.099/GR-2009-1594541 DEL 09.11.11) - MEZZI STATALI	128.139,00
2012	13	U58352	SPESE PER LA REALIZZAZIONE DEL PROGETTO "INVESTIGATION OF NOVEL PREDICTORS OF RESPONSE TO ANTIANGIOGENIC TREATMENTS IN HEPATOCELLULAR CARCINOMA: CONTRAST-ENHANCED ULTRASONOGRAPHY (CEUS), VEGFR2-TARGETED CEUS AND ELASTOSONOGRAPHY" (ART. 12, COMMA 2, LETT. B.) D.LGS. 30 DICEMBRE 1992, N. 502 E CONVENZIONE CON IL MINISTERO DELLA SALUTE N. 038/GR-2009-1606660 DEL 09.11.11) - MEZZI STATALI	38.792,40

Elenco residui passivi per anno di formazione, missione e capitolo

Esercizio	Missione	Capitolo	Descrizione capitolo	Residui passivi al 31.12.2015
2012	13	U58354	SPESE PER LA REALIZZAZIONE DEL PROGETTO "BEYOND THE USE OF AUTOLOGOUS GRAFT FOR URETHRAL STRICTURE REPAIR: A NOVEL APPLICATION OF STEM CELL IN URETHRAL TISSUE RECONSTRUCTION" (ART. 12, COMMA 2, LETT.B) D.LGS 30 DICEMBRE 1992, N. 502 E CONVENZIONE CON IL MINISTERO DELLA SALUTE N. 139/GR-2009-1580594 DEL 09.11.11) - MEZZI STATALI	151.500,00
2012	13	U58360	SPESE PER LA REALIZZAZIONE DEL PROGETTO "UNA RETE DI AZIONI PER RENDERE OPERATIVA LA CARTA DI TORONTO" (ACCORDO DI COLLABORAZIONE CON IL MINISTERO DELLA SALUTE DEL 7 DICEMBRE 2011) - MEZZI STATALI	124.200,00
2012	13	U58364	SPESE PER LA REALIZZAZIONE DEL PROGETTO "SORVEGLIANZA DELLE INFEZIONI DA CLOSTRIDIUM DIFFICILE ASPETTI EPIDEMIOLOGICI E MICROBIOLOGICI" (ACCORDO DI COLLABORAZIONE CON IL MINISTERO DELLA SALUTE DEL 7 DICEMBRE 2011) - MEZZI STATALI	23.534,60
2012	13	U58368	SPESE PER LA REALIZZAZIONE DEL PROGETTO "STUDIO EPIDEMIOLOGICO RELATIVO ALLA STIMA DI PATOLOGIE INFETTIVE NEGLETTE NELLA POPOLAZIONE IMMIGRATA IN 5 REGIONI ITALIANE, E VALUTAZIONI DELLE RICADUTE IN AMBITO SOCIO-EPIDEMIOLOGICO CLINICO, E TRAPIANTOLOGICO" (ACCORDO DI COLLABORAZIONE CON IL MINISTERO DELLA SALUTE DEL 7 DICEMBRE 2011) - MEZZI STATALI	32.575,43
2012	13	U58372	SPESE PER LA REALIZZAZIONE DEL PROGETTO "UN MODELLO PER L'INTEGRAZIONE SOCIO-SANITARIA DELLE POPOLAZIONI SVANTAGGIATE" ( ACCORDO DI COLLABORAZIONE CON IL MINISTERO DELLA SALUTE DEL 7 DICEMBRE 2011) - MEZZI STATALI	87.456,88
2012	13	U58374	SPESE PER LA REALIZZAZIONE DEL PROGETTO IT-DRG (FASE SPERIMENTALE) (DELIBERA CIPE 23 MARZO 2012) - MEZZI STATALI	475.000,00
2012	13	U64270	QUOTA DEL FONDO SANITARIO NAZIONALE DESTINATA ALLE AZIENDE SANITARIE PER IL FINANZIAMENTO DEGLI ONERI DEL PERSONALE OPERANTE NEGLI ISTITUTI PENITENZIARI (D.LGS. 22 GIUGNO 1999, N. 230; D.M. 10 APRILE 2002) - MEZZI STATALI	197.000,00
2012	13	U64272	QUOTA DEL FONDO SANITARIO NAZIONALE DESTINATA ALLE AZIENDE SANITARIE PER IL SUPERAMENTO DEGLI OSPEDALI PSICHIATRICI GIUDIZIARI (ART. 3-TER, COMMA 7 DEL D.L. 22 DICEMBRE 2011, N. 211, CONVERTITO DALLA LEGGE 17 FEBBRAIO 2012, N. 9) - MEZZI STATALI	2.182.899,00
2012	13	U64419	TRASFERIMENTI A STRUTTURE PUBBLICHE, SCOLASTICHE E OSPEDALIERE, PER LA SOMMINISTRAZIONE NELLE MENSE DI PASTI SENZA GLUTINE (ART. 4, LEGGE 4 LUGLIO 2005, N.123) - MEZZI STATALI	46.335,80
2012	13	U65723	TRASFERIMENTI IN CONTO CAPITALE AD AZIENDE SANITARIE ED ENTI DEL SSR PER L'ATTUAZIONE DEGLI INVESTIMENTI PREVISTI NELL'ACCORDO DI PROGRAMMA DEL 16 APRILE 2009 STIPULATO CON IL MINISTERO DEL LAVORO, DELLA SALUTE E DELLE POLITICHE SOCIALI (ART.20, L.11 MARZO 1988, N. 67; DELIBERA CIPE 25 GENNAIO 2008, N.4 E SUCCESSIVE MODIFICAZIONI). MEZZI STATALI	24.006.347,71
2012	13	U65770	TRASFERIMENTI IN CONTO CAPITALE AD AZIENDE SANITARIE ED ENTI DEL SSR PER L'ATTUAZIONE DEL PROGRAMMA REGIONALE DEGLI INVESTIMENTI IN SANITA' (ART. 36, L.R. 23 DICEMBRE 2002, N. 38).	2.414.912,89
2012	14	U03887	SERVIZI INFORMATICI E DI TELECOMUNICAZIONI NELL'AMBITO DEL PIANO TELEMATICO REGIONALE (L.R. 24 MAGGIO 2004, N.11)	214.622,13
2012	14	U03937	SPESE DI INVESTIMENTO NELL'AMBITO DEL PIANO TELEMATICO REGIONALE (L.R. 24 MAGGIO 2004, N.11).	297.998,11
2012	14	U03988	SPESE PER PRESTAZIONI PROFESSIONALI E SPECIALISTICHE PER LA REALIZZAZIONE DEI PROGETTI PER LO SVILUPPO DELLA SOCIETA' DELL'INFORMAZIONE (L. 23 DICEMBRE 2000, N.388; L. 27 DICEMBRE 2002, N. 289; DELIBERA CIPE DEL 13 NOVEMBRE 2003, N.83) - MEZZI STATALI	100.076,30
2012	14	U22894	FONDO UNICO PER LE ATTIVITA' PRODUTTIVE E INDUSTRIALI. SPESE PER L'ATTUAZIONE DELLE ATTIVITA' DI MONITORAGGIO, VALUTAZIONE E ANALISI ECONOMICA RELATIVE AL PROGRAMMA TRIENNALE DELLE ATTIVITA' PRODUTTIVE E PER GLI INTERVENTI DELLA MESSA IN RETE DI SERVIZI. (ART. 57, L.R. 21 APRILE 1999, N.3; L.R. 13 MAGGIO 1993, N.25; PTAPI 2003-2005 MIS. 7.2)	5.694,56
2012	14	U23007	CONTRIBUTI A FAVORE DI PMI E DI IMPRESE ARTIGIANE PER FAVORIRE PERCORSI INTEGRATI DI INTERNAZIONALIZZAZIONE (ARTT. 54, 55 E 61, L.R. 21 APRILE 1999, N.3; PROGRAMMA REGIONALE ATTIVITA' PRODUTTIVE).	1.321.445,03
2012	14	U23067	FONDO UNICO REGIONALE PER LE ATTIVITA' PRODUTTIVE INDUSTRIALI. CONTRIBUTI A FAVORE DELLE PMI E IMPRESE ARTIGIANE IN QUALUNQUE FORMA ASSOCIATE PER FAVORIRE PERCORSI INTEGRATI DI INTERNAZIONALIZZAZIONE (ART. 53 IN ATTUAZIONE DELL'ART. 54, COMMA 4, LETT. F) ED H) DELLA L.R. 21 APRILE 1999, N.3; ART.14 E ART.19, COMMA 2, D.LGS. 31 MARZO 1998, N.112; PTAPI 2003-2005, MISURA 5.2 AZIONE D) - MEZZI STATALI.	105.238,00
2012	14	U23130	CONTRIBUTI STRAORDINARI ALLE IMPRESE PER IL FINANZIAMENTO DI PROGETTI DI RICERCA INDUSTRIALE E SVILUPPO SPERIMENTALE INSERITI NELL'AMBITO DI PROGRAMMI DI RILANCIO INDUSTRIALE E OCCUPAZIONALE (ART. 8, L.R. 22 DICEMBRE 2011, N.21)	422.154,10
2012	14	U23500	SPESE PER INIZIATIVE DI PROMOZIONE ECONOMICA DA ATTUARE DIRETTAMENTE O IN CONVENZIONE CON ISTITUTI, ENTI, ASSOCIAZIONI, CONSORZI E SOCIETA' CONSORTILI DI PICCOLE IMPRESE E ALTRI ORGANISMI.(ARTT. 54, 55 E 61, L.R. 21 APRILE 1999, N.3; PROGRAMMA REGIONALE ATTIVITA' PRODUTTIVE)	98.014,80
2012	14	U23604	CONTRIBUTI A IMPRESE PER PROGETTI DI SVILUPPO INNOVATIVO - ASSE 2 - PROGRAMMA OPERATIVO 2007-2013 - CONTRIBUTO CE SUL FESR (REG. CE 1083 DEL 11 LUGLIO 2006; DEC. C(2007) 3875 DEL 7 AGOSTO 2007 E DEC. C(2013) 3912 DEL 19 GIUGNO 2013)	74.334,54
2012	14	U23612	SPESE PER PRESTAZIONI PROFESSIONALI E SPECIALISTICHE PER L'ATTUAZIONE DI INTERVENTI DI ASSISTENZA TECNICA - ASSE 5 - PROGRAMMA OPERATIVO 2007-2013 - CONTRIBUTO CE SUL FESR (REG. CE 1083 DEL 11 LUGLIO 2006; DEC. C(2007) 3875 DEL 7 AGOSTO 2007)	16.419,45
2012	14	U23616	CONTRIBUTI A IMPRESE PER PROGETTI DI SVILUPPO INNOVATIVO - ASSE 2 - PROGRAMMA OPERATIVO 2007-2013 - (L. 16 APRILE 1987, N.183; DELIBERA CIPE 15 GIUGNO 2007, N.36; DEC. C(2007) 3875 DEL 7 AGOSTO 2007 E DEC. C(2013) 3912 DEL 19 GIUGNO 2013) - MEZZI STATALI	126.965,46
2012	14	U23624	SPESE PER PRESTAZIONI PROFESSIONALI E SPECIALISTICHE PER L'ATTUAZIONE DI INTERVENTI DI ASSISTENZA TECNICA - ASSE 5 - PROGRAMMA OPERATIVO 2007-2013 - (L. 16 APRILE 1987, N.183; DELIBERA CIPE 15 GIUGNO 2007, N. 36; DEC. C(2007) 3875 DEL 7 AGOSTO 2007). MEZZI STATALI	28.051,88
2012	14	U23752	CONTRIBUTI A UNIVERSITA', ENTI E ISTITUZIONI DI RICERCA PER LA CREAZIONE DI TECNOPOLI PER LA RICERCA INDUSTRIALE E IL TRASFERIMENTO TECNOLOGICO - FINANZIAMENTO INTEGRATIVO REGIONALE AL P.O.R. FESR 2007-2013 (ART. 30, L.R. 23 LUGLIO 2009, N.9)	2.485.000,00
2012	15	U75032	ASSEGNAZIONE AGLI ENTI DI FORMAZIONE PER AZIONI DI PROMOZIONE DELLA CULTURA DELLA SICUREZZA E AZIONI DI PREVENZIONE DELLA SALUTE E SICUREZZA SUI LUOGHI DI LAVORO (ART. 11, COMMA 7, DECRETO LEGISLATIVO 9 APRILE 2008, N.81; ACC. 20 NOVEMBRE 2008, N. 226/CSR) - MEZZI STATALI	14.300,69

Elenco residui passivi per anno di formazione, missione e capitolo

Esercizio	Missione	Capitolo	Descrizione capitolo	Residui passivi al 31.12.2015
2012	15	U75034	ASSEGNAZIONE ALLE IMPRESE PER AZIONI DI PROMOZIONE DELLA CULTURA DELLA SICUREZZA E AZIONI DI PREVENZIONE DELLA SALUTE E SICUREZZA SUI LUOGHI DI LAVORO (ART. 11, COMMA 7, DECRETO LEGISLATIVO 9 APRILE 2008, N.81; ACC. 20 NOVEMBRE 2008, N. 226/CSR) - MEZZI STATALI	72.000,68
2012	15	U75036	ASSEGNAZIONI AGLI ENTI DELLE AMMINISTRAZIONI PUBBLICHE LOCALI PER AZIONI DI PROMOZIONE DELLA CULTURA DELLA SICUREZZA E AZIONI DI PREVENZIONE DELLA SALUTE E SICUREZZA SUI LUOGHI DI LAVORO (ART. 11, COMMA 7, DECRETO LEGISLATIVO 9 APRILE 2008, N. 81; ACC. 20 NOVEMBRE 2008, N. 226/CSR) - MEZZI STATALI	102.524,75
2012	15	U75218	ASSEGNAZIONE AGLI ENTI DELL'AMMINISTRAZIONE CENTRALE PER INTERVENTI RELATIVI AD AZIONI DI VALORIZZAZIONE DELL'AUTONOMIA DELLE ISTITUZIONI SCOLASTICHE E DI INNOVAZIONE PER LA QUALIFICAZIONE DEL SISTEMA FORMATIVO E DELL'ISTRUZIONE PER ESPERIENZE DI CONTINUITA' SCOLASTICA, COMPRESI PROGETTI PER L'INTEGRAZIONE DI PERSONE IN STATO DI DISAGIO E IN SITUAZIONE DI HANDICAP (L.R. 30 GIUGNO 2003, N.12)	1.357.387,90
2012	15	U75222	ASSEGNAZIONE AGLI ENTI DI FORMAZIONE PER INTERVENTI RELATIVI AD AZIONI DI VALORIZZAZIONE DELL'AUTONOMIA DELLE ISTITUZIONI SCOLASTICHE DI INNOVAZIONE PER LA QUALIFICAZIONE DEL SISTEMA FORMATIVO E DELL'ISTRUZIONE PER ESPERIENZE DI CONTINUITA' SCOLASTICA, COMPRESI PROGETTI PER L'INTEGRAZIONE DI PERSONE IN STATO DI DISAGIO E IN SITUAZIONE DI HANDICAP (L.R. 30 GIUGNO 2003, N.12)	325.207,99
2012	15	U75232	ASSEGNAZIONE ALLE IMPRESE PER L'ATTUAZIONE DI ATTIVITA' DI FORMAZIONE PROFESSIONALE, ANCHE IN INTEGRAZIONE, COMPRESA LA FORMAZIONE PER APPRENDISTI, LA CONCESSIONE DI ASSEGNI FORMATIVI, L'ARRICCHIMENTO DELL'OFFERTA FORMATIVA (ARTT. 13, 14, 25, 26, 27, 30, 36, 38 L.R. 30 GIUGNO 2003, N.12)	137.260,27
2012	15	U75234	ASSEGNAZIONE AGLI ENTI DI FORMAZIONE PER L'ATTUAZIONE DI ATTIVITA' DI FORMAZIONE PROFESSIONALE, ANCHE IN INTEGRAZIONE, COMPRESA LA FORMAZIONE PER APPRENDISTI, LA CONCESSIONE DI ASSEGNI FORMATIVI, L'ARRICCHIMENTO DELL'OFFERTA FORMATIVA (ARTT. 13, 14, 25, 26, 27, 30, 36, 38 L.R. 30 GIUGNO 2003, N.12)	1.020.348,22
2012	15	U75523	ASSEGNAZIONE AGLI ENTI DELLE AMMINISTRAZIONI LOCALI E PUBBLICHE PER INTERVENTI FINALIZZATI AD ACCRESCERE LA COMPETITIVITA' E MIGLIORARE LE PROSPETTIVE OCCUPAZIONALI E PROFESSIONALI. - PROGRAMMA OPERATIVO 2007-2013 - CONTRIBUTO CE SUL FSE (REG. CE 1083 DEL 11 LUGLIO 2006; DEC. C(2007) 5327 DEL 26 OTTOBRE 2007)	66.019,62
2012	15	U75529	ASSEGNAZIONE AGLI ENTI DI FORMAZIONE, ISTITUZIONI E ASSOCIAZIONI SENZA FINE DI LUCRO PER LA REALIZZAZIONE DI AZIONI VOLTE ALL'ACCRESIMENTO DELLA COMPETITIVITA' E AL MIGLIORAMENTO DELLE PROSPETTIVE OCCUPAZIONALI E PROFESSIONALI. PROGRAMMA OPERATIVO 2007-2013 - CONTRIBUTO CE SUL FSE (REG. CE 1083 DEL 11 LUGLIO 2006; DEC. C(2007)5327 DEL 26 OTTOBRE 2007)	9.369,78
2012	15	U75531	ASSEGNAZIONE ALLE IMPRESE PER LA REALIZZAZIONE DI AZIONI VOLTE ALL'ACCRESIMENTO DELLA COMPETITIVITA' E AL MIGLIORAMENTO DELLE PROSPETTIVE OCCUPAZIONALI E PROFESSIONALI. - PROGRAMMA OPERATIVO 2007-2013 - CONTRIBUTO CE SUL FSE (REG. CE 1083 DEL 11 LUGLIO 2006; DEC. C(2007) 5327 DEL 26 OTTOBRE 2007)	46.217,03
2012	15	U75535	ASSEGNAZIONE AGLI ENTI DELLE AMMINISTRAZIONI LOCALI PER INTERVENTI FINALIZZATI AD ACCRESCERE LA COMPETITIVITA' E MIGLIORARE LE PROSPETTIVE OCCUPAZIONALI E PROFESSIONALI. - PROGRAMMA OPERATIVO 2007-2013 - (L. 16 APRILE 1987, N.183; DELIBERA CIPE DEL 15 GIUGNO 2007, N.36; DEC. C(2007) 5327 DEL 26 OTTOBRE 2007) MEZZI STATALI.	113.919,38
2012	15	U75541	ASSEGNAZIONE AGLI ENTI DI FORMAZIONE, ISTITUZIONI E ASSOCIAZIONI SENZA FINE DI LUCRO PER LA REALIZZAZIONE DI AZIONI VOLTE ALL'ACCRESIMENTO DELLA COMPETITIVITA' E AL MIGLIORAMENTO DELLE PROSPETTIVE OCCUPAZIONALI E PROFESSIONALI. - PROGRAMMA OPERATIVO 2007-2013 - (L. 16 APRILE 1987, N.183; DELIBERA CIPE DEL 15 GIUGNO 2007, N.36; DEC. C(2007) 5327 DEL 26 OTTOBRE 2007) - MEZZI STATALI	16.167,94
2012	15	U75543	ASSEGNAZIONE ALLE IMPRESE PER LA REALIZZAZIONE DI AZIONI VOLTE ALL'ACCRESIMENTO DELLA COMPETITIVITA' E AL MIGLIORAMENTO DELLE PROSPETTIVE OCCUPAZIONALI E PROFESSIONALI. - PROGRAMMA OPERATIVO 2007-2013 - (L. 16 APRILE 1987, N.183; DELIBERA CIPE DEL 15 GIUGNO 2007, N.36; DEC. C(2007) 5327 DEL 26 OTTOBRE 2007) MEZZI STATALI.	79.744,08
2012	15	U75757	ASSEGNAZIONE AGLI ENTI DELLE AMMINISTRAZIONI LOCALI PER AZIONI FORMATIVE AZIENDALI, SETTORIALI E TERRITORIALI VOLTE A FRONTEGGIARE L'ATTUALE FASE DI TRASFORMAZIONE E RISTRUTTURAZIONE DELLE IMPRESE (D.L. 20 MAGGIO 1993 N.148 CONVERTITO DALLA L. 19 LUGLIO 1993 N.236; LEGGE 8 MARZO 2000 N.53 E D.L.29 NOVEMBRE 2008 N. 185 CONVERTITO DALLA L. 28 GENNAIO 2009 N. 2) - MEZZI STATALI	547.104,30
2012	16	U16332	SPESE PER OPERE ED INTERVENTI DI BONIFICA E DI IRRIGAZIONE (ART.26, COMMA 2, LETT.A), L.R. 2 AGOSTO 1984, N.42).	152.086,78
2012	16	U16400	SPESE PER IL RIPRISTINO DELLE OPERE PUBBLICHE DI BONIFICA DANNEGGIATE DA ECCEZIONALI AVVERSITA' ATMOSFERICHE E PER L'IMMEDIATO INTERVENTO (ART.4 COMMA 3 L.25/5/70, N.364; ARTT.66 E 70 DEL D.P.R. 24/7/77, N.616; ART.26, LETT.E), L.R. 2 AGOSTO 1984, N.42).	142.762,48
2012	16	U18103	CONTRIBUTI A IMPRESE PER LE ATTIVITA' DI ASSISTENZA TECNICA DI LIVELLO REGIONALE E INTERPROVINCIALE, IVI COMPRESI LE ATTIVITA' DI SUPPORTO E DI COORDINAMENTO (ART. 11, COMMA 1, L.R. 11 AGOSTO 1998, N.28).	12.000,00
2012	16	U18105	CONTRIBUTI PER LE ATTIVITA' DI ASSISTENZA TECNICA DI LIVELLO REGIONALE E INTERPROVINCIALE, IVI COMPRESI LE ATTIVITA' DI SUPPORTO E DI COORDINAMENTO (ART. 11, COMMA 1, L.R. 11 AGOSTO 1998, N.28; D.LGS. 4 GIUGNO 1997, N.143) - MEZZI STATALI	180.000,70
2012	16	U78596	SPESE PER ALTRI BENI DI CONSUMO PER INTERVENTI DI PROMOZIONE, FORMAZIONE, RICERCA, SPERIMENTAZIONE ED ALTRI INTERVENTI NEL SETTORE DELLA PESCA (D.P.R. 616/1977; D.P.R. 987/1955; L.R. 22 FEBBRAIO 1993, N.11 ABROGATA; ART. 27, COMMA 3, L.R. 7 NOVEMBRE 2012, N.11).	10.000,00
2012	17	U21069	CONTRIBUTI AGLI ENTI DELLE AMMINISTRAZIONI LOCALI PER LE ATTIVITA' DI SVILUPPO DEI PROGRAMMI ENERGETICI LOCALI E DI PROMOZIONE DELLE AZIONI DEL PIANO ENERGETICO REGIONALE (ART. 2, C.2, LETT. C) L.R. 23 DICEMBRE 2004, N.26; AZIONI 7.1 E 7.4 DEL P.T.A. 2011/2013)	500,00
2012	17	U21115	CONTRIBUTI AGLI ENTI DELLE AMMINISTRAZIONI LOCALI PER LE ATTIVITA' DI SVILUPPO DEI PROGRAMMI ENERGETICI LOCALI E DI PROMOZIONE DELLE AZIONI DEL PIANO ENERGETICO REGIONALE (ART. 2, C.2, LETT. C) L.R. 23 DICEMBRE 2004, N.26; AZIONI 7.1 E 7.4 DEL P.T.A. 2011/2013)	18.000,00
2012	17	U23688	ASSEGNAZIONI AD INTERMEDIARI FINANZIARI SPECIALIZZATI PER LA REALIZZAZIONE E GESTIONE DI STRUMENTI DI INGEGNERIA FINANZIARIA RIVOLTI A PROMUOVERE LA GREEN ECONOMY ATTRAVERSO IL SOSTEGNO AGLI INVESTIMENTI DELLE PMI. -ASSE 3- PROGRAMMA OPERATIVO 2007-2013 (REG. CE 1083 DEL 11 LUGLIO 2006; DEC. C (2011) 2285 DEL 7 APRILE 2011) - QUOTA CE SUL FESR	110.100,78

Elenco residui passivi per anno di formazione, missione e capitolo

Esercizio	Missione	Capitolo	Descrizione capitolo	Residui passivi al 31.12.2015
2012	17	U23690	ASSEGNAZIONI AD INTERMEDIARI FINANZIARI SPECIALIZZATI PER LA REALIZZAZIONE E GESTIONE DI STRUMENTI DI INGEGNERIA FINANZIARIA RIVOLTI A PROMUOVERE LA GREEN ECONOMY ATTRAVERSO IL SOSTEGNO AGLI INVESTIMENTI DELLE PMI - ASSE 3 - PROGRAMMA OPERATIVO 2007-2013 (L. 16 APRILE 1987, N.183; DELIBERA CIPE 15 GIUGNO 2007, N. 36; DEC. C. (2011)2285 DEL 7 APRILE 2011) - MEZZI STATALI	188.055,27
2012	17	U23692	ASSEGNAZIONI AD INTERMEDIARI FINANZIARI SPECIALIZZATI PER LA REALIZZAZIONE E LA GESTIONE DI STRUMENTI DI INGEGNERIA FINANZIARIA RIVOLTI A PROMUOVERE LA GREEN ECONOMY ATTRAVERSO IL SOSTEGNO AGLI INVESTIMENTI DELLE P.M.I. FINANZIAMENTO INTEGRATIVO REGIONALE AL P.O.R. FESR 2007-2013	74.539,07
2012	19	U02746	CONTRIBUTI A ISTITUZIONI SOCIALI PER INTERVENTI DI COOPERAZIONE INTERNAZIONALE CON I PAESI IN VIA DI SVILUPPO E COLLABORAZIONE ISTITUZIONALE CON I PAESI IN VIA DI SVILUPPO E IN VIA DI TRANSIZIONE (ART. 5, COMMA 1, LETT. A) E ART. 6, COMMA 2 LETT. B) L.R. 24 GIUGNO 2002, N.12)	68.095,80
2012	19	U02750	SPESE PER INTERVENTI DI COOPERAZIONE INTERNAZIONALE CON I PAESI IN VIA DI SVILUPPO E COLLABORAZIONE ISTITUZIONALE CON I PAESI IN VIA DI SVILUPPO E IN VIA DI TRANSIZIONE (ART.5, COMMA 1, LETT. A) E ART.6, L.R. 24 GIUGNO 2002, N.12).	20.000,00
2012	19	U02756	SPESE PER INIZIATIVE DI EDUCAZIONE ALLO SVILUPPO, CULTURALI, DI RICERCA E DI SENSIBILIZZAZIONE AI PRINCIPI DELLA PACE E DELL'INTERCULTURALITA' (ART.5, COMMA 1, LETT. C) E ART.8, L.R. 24 GIUGNO 2002, N.12).	47.730,67
2012	20	U86995	REISCRIZIONE DI RESIDUI PASSIVI PERENTI AGLI EFFETTI AMMINISTRATIVI RECLAMATI DAI CREDITORI. SPESE IN CONTO CAPITALE - SPESE OBBLIGATORIE.	2.090.086,78
2012	99	U91160	RESTITUZIONE DI DEPOSITI CAUZIONALI PASSIVI.	506.359,88
2012	99	U91322	RESTITUZIONE ALLO STATO DELL'ANTICIPAZIONE MENSILE DESTINATA AL FINANZIAMENTO DELLA SPESA SANITARIA (ART. 2, COMMA 68, LEGGE 23 DICEMBRE 2009, N.191; ART. 15, COMMA 24, DECRETO LEGGE 6 LUGLIO 2012, N. 95).	221.575.245,55
2013	1	U03423	SPESE DI ASSISTENZA TECNICA PER SUPPORTARE LA GESTIONE, LA SORVEGLIANZA E LA VALUTAZIONE DEL PROGRAMMA ATTUATIVO DEL DOCUMENTO UNICO DI PROGRAMMAZIONE (DUP); QUOTA DEL FONDO PER LO SVILUPPO E LA COESIONE - FSC (EX FAS) 2007-2013 (DEL. CIPE N.1 DEL 2011) - RISORSE STATALI	3.702,48
2013	1	U03902	SPESE PER SERVIZI INFORMATICI E DI TELECOMUNICAZIONI (L.R. 24 MAGGIO 2004, N.11).	4.629,94
2013	1	U04160	SPESE PER IL VESTIARIO PER IL PERSONALE DELL'ENTE - SPESE OBBLIGATORIE.	9,53
2013	1	U04200	SPESE PER L'ACQUISTO DI SERVIZI PER FORMAZIONE E ADDESTRAMENTO DEL PERSONALE REGIONALE	3.456,58
2013	1	U04220	INTERVENTI ASSISTENZIALI A FAVORE DEL PERSONALE REGIONALE.	24.662,92
2013	1	U04242	SPESE PER L'ACQUISTO DI BENI PER L'ORGANIZZAZIONE E LA GESTIONE DELLE AZIONI PER LA SICUREZZA E LA SALUTE DEI LAVORATORI REGIONALI (D.LGS. 9 APRILE 2008, N.81) - SPESE OBBLIGATORIE	15.149,04
2013	1	U04280	FITTI PASSIVI - SPESE OBBLIGATORIE.	244,71
2013	1	U04298	SPESE PER ALTRE ASSICURAZIONI - SPESE OBBLIGATORIE.	1.121,08
2013	1	U04300	SPESE PER ASSICURAZIONI CONTRO I DANNI - SPESE OBBLIGATORIE.	1.118,74
2013	1	U04350	MANUTENZIONE ORDINARIA SUL PATRIMONIO DISPONIBILE E INDISPONIBILE (L.R. 25 FEBBRAIO 2000, N.10).	7.000,00
2013	1	U04352	MANUTENZIONE ORDINARIA SU IMMOBILI ASSUNTI IN LOCAZIONE.	7.000,00
2013	1	U04360	SPESE PER UTENZE E CANONI - SPESE OBBLIGATORIE	52.780,99
2013	1	U04380	SPESE PER SERVIZI POSTALI, SPEDIZIONI E ALTRI SERVIZI AMMINISTRATIVI - SPESE OBBLIGATORIE	32.114,00
2013	1	U04382	SPESE PER L'UTILIZZO DI BENI DI TERZI PER IL FUNZIONAMENTO DELL'ENTE	5.895,13
2013	1	U04430	SPESE PER L'ATTIVITA' DI COMUNICAZIONE DELLA REGIONE EMILIA-ROMAGNA E PER IL SOSTEGNO DEL SISTEMA DELL'INFORMAZIONE (ARTT.5, COMMA 1, 7, 10, 11, 13 L.R. 20 OTTOBRE 1992, N.39).	15.759,30
2013	1	U04440	SPESE PER L'ACQUISTO DI GIORNALI, RIVISTE E PUBBLICAZIONI.	100,80
2013	1	U05040	SPESE PER NOLEGGIO DI MEZZI DI TRASPORTO CON E SENZA CONDUCENTE	807,80
2013	1	U05042	SPESE PER LA MANUTENZIONE ORDINARIA E RIPARAZIONI DI BENI MOBILI, IMPIANTI E AREE VERDI	705,83
2013	1	U50020	SPESE PER IL FUNZIONAMENTO-COMPRESI I GETTONI DI PRESENZA ED I COMPENSI AI COMPONENTI E LE INDENNITA' DI MISSIONE ED IL RIMBORSO SPESE DI TRASPORTO AI MEMBRI ESTRANEI ALLA REGIONE-DI CONSIGLI, COMITATI E COMMISSIONI - SPESE OBBLIGATORIE.	209,31
2013	3	U02701	CONTRIBUTI A PUBBLICHE AMMINISTRAZIONI PER SPESE DI INVESTIMENTO RIVOLTE ALLA REALIZZAZIONE DI INTERVENTI DI RILIEVO REGIONALE NEL CAMPO DELLA SICUREZZA ( ART. 6, L.R. 4 DICEMBRE 2003, N. 24).	91.000,00
2013	3	U02732	CONTRIBUTI A ENTI DELLE AMMINISTRAZIONI LOCALI PER LA REALIZZAZIONE DI INIZIATIVE E PROGETTI VOLTI ALLA PREVENZIONE DEL CRIMINE ORGANIZZATO E MAFIOSO E ALLA PROMOZIONE DELLA CULTURA DELLA LEGALITA' E DELLA CITTADINANZA RESPONSABILE ART.3, L.R. 9 MAGGIO 2011, N.3)	4.000,00
2013	3	U02775	CONTRIBUTI A ENTI LOCALI PER INVESTIMENTI RELATIVI ALL'ISTITUZIONE DEI CORPI DI POLIZIA LOCALE (ART. 15, COMMA 1, LETT. A), L.R. 4 DICEMBRE 2003, N.24)	529.384,88
2013	3	U02800	CONTRIBUTI A ENTI DELLE AMMINISTRAZIONI LOCALI A FRONTE DI SPESE DI INVESTIMENTO, PER LA REALIZZAZIONE DI PROGETTI VOLTI ALLA PREVENZIONE DEL CRIMINE ORGANIZZATO E MAFIOSO E ALLA PROMOZIONE DELLA CULTURA DELLA LEGALITA' E DELLA CITTADINANZA RESPONSABILE (ART. 3, L.R. 9 MAGGIO 2011, N.3)	2.800,00
2013	3	U02802	CONTRIBUTI A ENTI LOCALI PER INTERVENTI DI RESTAURO E RISANAMENTO CONSERVATIVO, RISTRUTTURAZIONE EDILIZIA, RIPRISTINO TIPOLOGICO E ARREDO DI BENI IMMOBILI SEQUESTRA TI E CONFISCATI ALLA CRIMINALITA' ORGANIZZATA E MAFIOSA (ART. 10, COMMA 1, LETT. B), L.R. 9 MAGGIO 2011, N.3)	143.500,00
2013	5	U70551	SPESE PER LA REALIZZAZIONE DI MANIFESTAZIONI ED INIZIATIVE CULTURALI NELL'AMBITO DELLE FINALITA' DI CUI ALL'ART. 1 E DEGLI OBIETTIVI INDIVIDUATI NEL PROGRAMMA TRIENNALE DEGLI INTERVENTI DI CUI ALL'ART. 3 DELLA L.R. 37/94 (ART.7 DELLA L.R. 22 AGOSTO 1994, N.37).	156.250,00
2013	5	U70715	CONTRIBUTI IN CONTO CAPITALE A ENTI DELLE AMMINISTRAZIONI LOCALI PER LA COSTRUZIONE, IL RECUPERO ED IL RESTAURO DI IMMOBILI DI PARTICOLARE VALORE STORICO E/O CULTURALE NONCHE' PER INTERVENTI DI MIGLIORAMENTO DELLA FRUIBILITA' DEGLI STESSI IMMOBILI E PER LA VALORIZZAZIONE DI COMPLESSI MONUMENTALI COMPRESA L'INNOVAZIONE TECNOLOGICA, L'ACQUISTO DI ARREDI, ATTREZZATURE E LA SISTEMAZIONE DI AREE ADIACENTI AI BENI STESSI PREVISTE NEL DOCUMENTO UNICO DI PROGRAMMAZIONE (DUP)	51.070,09
2013	5	U70787	ASSEGNAZIONE ALL'I.B.A.C.N. DI CONTRIBUTI PER LE ATTIVITA' DI CUI ALL'ART. 7, COMMI 5 E 6 DELLA L.R. 24 MARZO 2000, N.18.	4.844,28
2013	6	U71562	CONTRIBUTI A ISTITUZIONI, ENTI PRIVATI ED ASSOCIAZIONI SENZA FINI DI LUCRO PER ATTIVITA' EDUCATIVE E DI AGGREGAZIONE A FAVORE DI ADOLESCENTI E GIOVANI (ARTT. 14, 43, 44, 47, COMMI 4, LETTERA A) E 6, L.R. 28 LUGLIO 2008, N. 14)	41.900,00
2013	6	U71564	CONTRIBUTI A COOPERATIVE SOCIALI PER ATTIVITA' EDUCATIVE E DI AGGREGAZIONE A FAVORE DI ADOLESCENTI E GIOVANI (ARTT. 14, 43, 44, 47, COMMI 4, LETTERA A) E 6, L.R. 28 LUGLIO 2008, N.14)	19.305,00

Elenco residui passivi per anno di formazione, missione e capitolo

Esercizio	Missione	Capitolo	Descrizione capitolo	Residui passivi al 31.12.2015
2013	7	U23302	TRASFERIMENTO DELLE QUOTE DI COMPETENZA AI PARTNER ESTERI DEL PROGETTO "S.T.A.R. - STATISTICAL NETWORKS IN TOURISM SECTOR OF ADRIATIC REGIONS" NELL'AMBITO DELL'OBIETTIVO "COOPERAZIONE TERRITORIALE EUROPEA 2007-2013" - PROGRAMMA IPA ADRIATICO (REGG. CE 1080/2006; 1085/2006 E 718/2007, DECISIONE C(2008)1073; CONTRATTO IN DATA 7/4/2011 - PROGETTO N. 219/2009) - QUOTA U.E.	48.085,73
2013	7	U23304	TRASFERIMENTO DELLE QUOTE DI COMPETENZA ALLE AMMINISTRAZIONI LOCALI, PARTNER DEL PROGETTO "S.T.A.R. - STATISTICAL NETWORKS IN TOURISM SECTOR OF ADRIATIC REGIONS" NELL'AMBITO DELL'OBIETTIVO "COOPERAZIONE TERRITORIALE EUROPEA 2007-2013" - PROGRAMMA IPA ADRIATICO (REGG. CE 1080/2006; 1085/2006 E 718/2007, DECISIONE C(2008)1073; CONTRATTO IN DATA 7/4/2011 - PROGETTO N. 219/2009) - QUOTA U.E.	32.289,34
2013	7	U23610	ASSEGNAZIONI ALLE PROVINCE PER ATTIVITA' DI PROMOZIONE INTEGRATA DEL PATRIMONIO AMBIENTALE E CULTURALE - ASSE 4 - PROGRAMMA OPERATIVO 2007-2013 - CONTRIBUTO CE SUL FESR (REG. CE 1083 DEL 11 LUGLIO 2006; DEC. C(2007) 3875 DEL 7 AGOSTO 2007)	354.599,79
2013	7	U23622	ASSEGNAZIONI ALLE PROVINCE PER ATTIVITA' DI PROMOZIONE INTEGRATA DEL PATRIMONIO AMBIENTALE E CULTURALE - ASSE 4 - PROGRAMMA OPERATIVO 2007-2013 - (L. 16 APRILE 1987, N.183; DELIBERA CIPE 15 GIUGNO 2007, N. 36; DEC. C(2007) 3875 DEL 7 AGOSTO 2007) - MEZZI STATALI	605.666,27
2013	7	U25507	CONTRIBUTI A FAVORE DI IMPRESE PER LA RISTRUTTURAZIONE O REALIZZAZIONE DI OPERE INERENTI L'ATTUAZIONE DEL PROGETTO "TURISMO CONGRESSUALE FIERISTICO IN EMILIA-ROMAGNA: LO SVILUPPO DI UN POLO DI ECCELLENZA IN ITALIA" ( COMMA 1228 ART. 1, L. 27 DICEMBRE 2006, N. 296) - MEZZI STATALI	391.029,52
2013	7	U25513	CONTRIBUTI IN C/CAPITALE A IMPRESE PER LA REALIZZAZIONE E LA RISTRUTTURAZIONE DI OPERE INERENTI L'ATTIVITA' TURISTICA (L. 29 MARZO 2001, N.135; L. 30 DICEMBRE 1989, N.424; ARTT. 5, 6, 7, 8 E 9 L.R. 23 DICEMBRE 2002, N.40) - MEZZI STATALI	102.452,75
2013	7	U25525	CONTRIBUTI IN C/CAPITALE AD AMMINISTRAZIONI PUBBLICHE PER LA REALIZZAZIONE E LA RISTRUTTURAZIONE DI OPERE INERENTI L'ATTIVITA' TURISTICA (ART. 11, COMMA 2, L.R. 23 DICEMBRE 2002, N.40)	48.396,87
2013	7	U25543	CONTRIBUTI A FAVORE DI IMPRESE PER LA RISTRUTTURAZIONE O REALIZZAZIONE DI OPERE INERENTI L'ATTUAZIONE DEL PROGETTO "TURISMO CONGRESSUALE FIERISTICO IN EMILIA ROMAGNA: LO SVILUPPO DI UN POLO DI ECCELLENZA IN ITALIA". COFINANZIAMENTO REGIONALE (COMMA 1228 ART. 1, L. 27 DICEMBRE 2006, N.296)	41.874,18
2013	7	U25569	SPESE PER LO SVILUPPO DI UN SISTEMA INFORMATIVO TURISTICO REGIONALE (ART. 2, COMMA 1, LETT. D) L.R. 4 MARZO 1998, N.7)	8.598,02
2013	7	U25608	CONTRIBUTI A FAVORE DI IMPRESE PER L'ATTUAZIONE DEL PROGETTO "TURISMO CONGRESSUALE FIERISTICO IN EMILIA ROMAGNA: LO SVILUPPO DI UN POLO DI ECCELLENZA IN ITALIA" (COMMA 1228 ART. 1, L. 27 DICEMBRE 2006 N. 296) - MEZZI STATALI	10.682,80
2013	7	U25610	CONTRIBUTI A FAVORE DI IMPRESE PER L'ATTUAZIONE DEL PROGETTO "TURISMO CONGRESSUALE FIERISTICO IN EMILIA-ROMAGNA: LO SVILUPPO DI UN POLO DI ECCELLENZA IN ITALIA" COFINANZIAMENTO REGIONALE (COMMA 1228 ART. 1, L. 27 DICEMBRE 2006, N. 296)	3.662,66
2013	8	U30062	SPESE PER LO SVOLGIMENTO DI ATTIVITA' DI MONITORAGGIO E ASSISTENZA IN MATERIA DI OPERE E LAVORI PUBBLICI E DI SERVIZI (ART. 159, COMMI 1 E 2, L.R. 21 APRILE 1999, N.3; ARTT. 4 E 5 L. 11 FEBBRAIO 1994, N.109 E PROTOCOLLO D'INTESA TRA AUTORITA' PER LA VIGILANZA SUI LAVORI PUBBLICI E REGIONE EMILIA-ROMAGNA)	24.058,40
2013	8	U31110	CONTRIBUTI IN CONTO CAPITALE PER LA REALIZZAZIONE DEGLI INTERVENTI RICOMPRESI NEI PROGRAMMI DI RIQUALIFICAZIONE URBANA (ART. 8 COMMA 1-BIS, COMMA 2 LETT.B) E COMMI 3 E 4 DELLA L.R. 3 LUGLIO 1998, N.19).	1.073.627,30
2013	8	U31116	CONTRIBUTI IN CONTO CAPITALE AI COMUNI PER LA REALIZZAZIONE DEL "PROGRAMMA DI RIQUALIFICAZIONE URBANA PER ALLOGGI A CANONE SOSTENIBILE". QUOTA REGIONALE (ARTT. 7 E 8 L.R. 3 LUGLIO 1998, N.19 E D.M. 26 MARZO 2008)	647.506,59
2013	8	U32097	CONTRIBUTI IN CONTO CAPITALE AI COMUNI PER LA REALIZZAZIONE DEL PROGRAMMA INNOVATIVO IN AMBITO URBANO DENOMINATO "CONTRATTI DI QUARTIERE II" (LEGGE 8 FEBBRAIO 2001, N.21, D.M. DELLE INFRASTRUTTURE E TRASPORTI 27 DICEMBRE 2001, D.M. DELLE INFRASTRUTTURE E TRASPORTI 30 DICEMBRE 2002). QUOTA DI FINANZIAMENTO REGIONALE.	110.519,81
2013	9	U02114	SPESE PER SVILUPPO E PROMOZIONE DELLA PIANIFICAZIONE URBANISTICA (L.R. 24 MARZO 2000, N.20)	40.050,01
2013	9	U03455	FONDO REGIONALE PER LA MONTAGNA. TRASFERIMENTI ALLE COMUNITA' MONTANE E AD ALTRE FORME ASSOCIATIVE DI COMUNI MONTANI PER IL FINANZIAMENTO DI INTERVENTI PER LO SVILUPPO DELLE ZONE MONTANE (ART.11, COMMA 1, LETT.A), ABROGATO; ART. 1, COMMA 5 BIS E ART. 8, COMMA 2, LETT. B) E COMMA 3, L.R. 20 GENNAIO 2004, N.2)	6.048,11
2013	9	U03843	SPESE PER LA STAMPA DI MATERIALE CARTOGRAFICO GEOTEMATICO E DEI SUOLI DESTINATO ALLA VENDITA (RILEVANTE AI FINI IVA).	18.179,00
2013	9	U24118	CONTRIBUTI ALL'ENTE DI GESTIONE DEL PARCO REGIONALE DEL DELTA DEL PO PER LA REALIZZAZIONE DEGLI INTERVENTI DI SALVAGUARDIA AMBIENTALE E NATURALISTICA NEL COMPLESSO VALLIVO DI COMACCHIO (ART.13, COMMA 2, L.R. 2 LUGLIO 1988, N.27).	124.999,99
2013	9	U37032	CONTRIBUTI ALL'ARPA PER LA REALIZZAZIONE DI ATTIVITA' E PROGETTI SPECIFICI COMMISSIONATI DALLA REGIONE (ART.21, COMMA 1 LETT.C), L.R. 19 APRILE 1995, N.44).	96.204,60
2013	9	U37076	INTERVENTI PER L'ATTUAZIONE DEL PIANO DI AZIONE AMBIENTALE PER UNO SVILUPPO SOSTENIBILE: CONTRIBUTI A ENTI LOCALI PER INTERVENTI DI RIDUZIONE DEI RIFIUTI (ARTT. 70, 74, 81 E 84 D.LGS. 31 MARZO 1998, N.112 E ART. 99 L.R. 21 APRILE 1999, N.3) - MEZZI STATALI	448.699,12
2013	9	U37170	INTERVENTI PER LA REALIZZAZIONE DEI SISTEMI DI COLLETTAMENTO E DEPURAZIONE ACQUE REFLUE: RIUTILIZZO ECONOMIA NELL'AMBITO DEL PIANO STRAORDINARIO DEL PTTA 1994-1996 (ART. 6, LEGGE 23 MAGGIO 1997, N.135 E NULLA OSTA DEL MINISTERO AMBIENTE DEL 27/09/2007 PROTOCOLLO 25187/QDV/D/III) - MEZZI STATALI	1.435.384,88
2013	9	U37381	INTERVENTI PER ATTUAZIONE PIANO D'AZIONE AMBIENTALE PER UN FUTURO SOSTENIBILE: CONTRIBUTI A EELL PER LA REALIZZAZIONE DI OPERE ED INTERVENTI DI RISANAMENTO AMBIENTALE (ARTT. 70, 74, 81 E 84, D.LGS. 31 MARZO 1998, N.112 E ART. 99, L.R. 21 APRILE 1999, N.3) - MEZZI STATALI	1.623.017,92
2013	9	U37385	INTERVENTI PER L'ATTUAZIONE DEL PIANO DI AZIONE AMBIENTALE PER UN FUTURO SOSTENIBILE: CONTRIBUTI ALLE PROVINCE E AI COMUNI PER LA REALIZZAZIONE DI OPERE ED INTERVENTI DI RISANAMENTO AMBIENTALE - PROGETTI TERRITORIALI (ART.99, L.R. 21 APRILE 1999, N.3).	357.285,90

Elenco residui passivi per anno di formazione, missione e capitolo

Esercizio	Missione	Capitolo	Descrizione capitolo	Residui passivi al 31.12.2015
2013	9	U37427	CONTRIBUTI AGLI ENTI LOCALI PER LA REALIZZAZIONE DI INTERVENTI RIFERITI A PROGETTI SPERIMENTALI CHE UTILIZZANO TECNOLOGIE INNOVATIVE NELLA RIDUZIONE DELL'INQUINAMENTO LUMINOSO E DEI CONSUMI ENERGETICI (ART. 8, L.R. 29 SETTEMBRE 2003, N.19; ART. 99, L.R. 21 APRILE 1999, N.3)	75.258,51
2013	9	U38090	CONTRIBUTI PER SPESE D'INVESTIMENTO FINALIZZATE AL RECUPERO ED ALLA VALORIZZAZIONE DELLE RISORSE AMBIENTALI (ART.35, COMMI 2 E 4, L.R. 2 APRILE 1988, N.11 ABROGATA; ART.13, COMMA 3, LETT. A) E ART.61, COMMA 1, LETT. C), L.R. 17 FEBBRAIO 2005, N.6)	1.061.398,23
2013	9	U38211	SPESE PER L'ATTUAZIONE DEL PROGETTO "LIFE RII - RIQUALIFICAZIONE INTEGRATA IDRAULICO-AMBIENTALE DEI RII APPARTENENTI ALLA FASCIA PEDEMONTANA DELL'EMILIA-ROMAGNA", NELL'AMBITO DEL PROGRAMMA COMUNITARIO LIFE PLUS ENVIRONMENT POLITY AND GOVERNANCE (REG.(CE) 614/2007; CONVENZIONE N. LIFE11 ENV/IT/243 DEL 26 SETTEMBRE 2012) - QUOTA U.E.	18.011,57
2013	9	U39187	SPESE PER ACQUISIZIONE DI BENI PER IL SERVIZIO DI PIENA NEI CORSI D'ACQUA RICADENTI IN BACINI IDROGRAFICI DI COMPETENZA REGIONALE.(R.D. 25/7/1904 N.523).	3.075,69
2013	9	U39189	SPESE PER RILIEVI (TOPOGRAFICI, AERO-FOTOGRAFOMETRICI, BATIMETRICI E ARCHEOLOGICI, BONIFICHE BELLICHE E RILEVAMENTI TELEVISIVI CONDOTTE), INDAGINI (GEOGNOSTICHE, GEOFISICHE, PROVE DI LABORATORIO, ANALISI SEDIMENTI E FANGHI), MISURE DI PORTATA E DI TRASPORTO SOLIDO FINALIZZATI ALLA DIFESA DEL SUOLO E DELLA COSTA (L.R. 6 LUGLIO 1974, N.27)	7.878,76
2013	9	U39220	INTERVENTI DI SISTEMAZIONE IDROGRAFICA SUPERFICIALE E RELATIVA MANUTENZIONE (L.R. 6 LUGLIO 1974, N.27).	106.445,83
2013	9	U39320	SPESE PER L'ATTUAZIONE DI INTERVENTI URGENTI DI DIFESA DEL SUOLO (ART. 1, COMMA 2 LEGGE 3 AGOSTO 1998, N. 267; ART. 1, COMMA 5, LEGGE 11 DICEMBRE 2000, N.365; ART. 1, COMMA 432, LEGGE 23 DICEMBRE 2005, N.266) - MEZZI STATALI	4.187,60
2013	9	U39400	SPESE PER INTERVENTI DI RISANAMENTO, RIPRISTINO, VALORIZZAZIONE E RINATURALIZZAZIONE AMBIENTALE E PAESISTICA PRIORITARIAMENTE DELLE AREE INTERESSATE, IN MATERIA DI ATTIVITA' ESTRATTIVE NONCHE' IN MATERIA DI DIFESA DEL SUOLO E DELLA COSTA, PER QUANTO IN CONNESSIONE CON LE ATTIVITA' ESTRATTIVE (ARTT. 12, COMMA 3 E 28, L.R. 18 LUGLIO 1991, N.17; ART. 146, COMMA 5, L.R. 21 APRILE 1999, N.3)	48.434,00
2013	9	U39455	SPESE PER LA REALIZZAZIONE DI INDAGINI GEOGNOSTICHE E RILIEVI DI TERRENO PER LA REDAZIONE DELLE PERIMETRAZIONI DEGLI ABITATI DA CONSOLIDARE E DA DELOCALIZZARE (ART. 25, L.R. 14 APRILE 2004, N.7)	29.999,80
2013	9	U39500	SPESE PER INTERVENTI RIVOLTI ALLA RIDUZIONE DEL RISCHIO DI DISSESTO IDROGEOLOGICO, DISSESTO DELLA RETE IDROGRAFICA SUPERFICIALE, DI EROSIONE COSTIERA - SETTORI 1-2-4. BACINO FIUME PO. (DPCM 23 MARZO 1990; L.18 MAGGIO 1989, N. 183) - MEZZI STATALI.	22.344,62
2013	9	U39580	SPESE DI FUNZIONAMENTO, IVI COMPRESSE SPESE PER COMPENSI, GETTONI ED INDENNITA' AL PERSONALE O A COLLABORATORI DELL'AUTORITA' DI BACINO DEL MARECCHIA E DEL CONCA (ART.2, COMMA 3, LETT.B) E COMMA 7 L.R. 24 MARZO 2000, N.21).	3.814,36
2013	9	U39681	SPESE PER LA REALIZZAZIONE DI INDAGINI GEOGNOSTICHE INERENTI LA VERIFICA SISMICA DELLE ARGINATURE IN SPONDA DESTRA DEL FIUME PO DA BORETTO (RE) A RO (FE) (ACCORDO TRA L'AUTORITA' DI BACINO DEL FIUME PO, LE REGIONI EMILIA-ROMAGNA E LOMBARDIA E AIPD, DEL 14 MARZO 2008)	21.960,00
2013	9	U39690	TRASFERIMENTO DI FONDI ALL'AGENZIA INTERREGIONALE DEL FIUME PO (A.I.P.O) PER SPESE DI FUNZIONAMENTO (ART. 4, COMMA 3, L.R. 22 NOVEMBRE 2001, N.42).	25.000,00
2013	10	U41250	SPESE PER ACQUISTO, MANUTENZIONE E RIPARAZIONE DI MEZZI EFFOSSORI E DI SERVIZIO E MANUTENZIONE ORDINARIA E STRAORDINARIA DEI PORTI, COMPRESO IL MANTENIMENTO DI IDONEI FONDALI (ART. 9, LETT. C) E D), L.R. 27 APRILE 1976, N.19 COME MODIFICATA DALLA L.R. 9 MARZO 1983, N.11)	138.111,23
2013	10	U41360	COSTRUZIONE, A TOTALE CARICO DELLA REGIONE, DI OPERE, IMPIANTI ED ATTREZZATURE NEI CINQUE PORTI REGIONALI (ART. 9, LETT. A), L.R. 27 APRILE 1976, N.19 COME MODIFICATO DALL'ART. 4, LETT.A), L.R. 9 MARZO 1983, N.11)	156.776,63
2013	10	U41366	TRASFERIMENTO DELLA QUOTA DI COMPETENZA ALLA REGIONE VENETO E ALLA CITTA' DI VENEZIA - PARTNER ITALIANI DEL PROGETTO RAILHUC (RAILWAY HUB CITIES AND TEN-T NETWORK) NELL'AMBITO DELL'OBIETTIVO "COOPERAZIONE TERRITORIALE EUROPEA 2007-2013" - PROGRAMMA COMUNITARIO CENTRAL EUROPE (REGOLAMENTI (CE) 1080/2006 E 1083/2006; DEC C(2007)5817; CONTRATTO DEL 22 NOVEMBRE 2011) - QUOTA U.E.	37.467,18
2013	10	U41368	TRASFERIMENTO DELLA QUOTA DI COMPETENZA AI PARTNER STRANIERI DEL PROGETTO RAILHUC (RAILWAY HUB CITIES AND TEN-T NETWORK) NELL'AMBITO DELL'OBIETTIVO "COOPERAZIONE TERRITORIALE EUROPEA 2007-2013" - PROGRAMMA COMUNITARIO CENTRAL EUROPE (REGOLAMENTI (CE) 1080/2006 E 1083/2006; DEC. C(2007)5817; CONTRATTO DEL 22 NOVEMBRE 2011) - QUOTA U.E.	163.911,67
2013	10	U41570	CONTRIBUTI IN CAPITALE AI COMUNI E LORO CONSORZI PER IL MANTENIMENTO DI IDONEI FONDALI NEI PORTI ED APPRODI COMUNALI (ART. 9, LETT. F), L.R. 27 APRILE 1976, N.19 COME MODIFICATO DALL'ART.4, LETT. F), L.R. 9 MARZO 1983, N.11)	9.947,27
2013	10	U43224	CONTRIBUTI IN CAPITALE PER INVESTIMENTI NEL SETTORE DEL TRASPORTO PUBBLICO LOCALE DA DESTINARE AGLI SCOPI DI CUI AL 4° COMMA DELL'ART.11 DELLA LEGGE 10 APRILE 1981 N.151 (LEGGE 12 LUGLIO 1991, N.202, ART. 18 TER; L.R. 1 DICEMBRE 1979, N.45 E SUCCESSIVE MODIFICHE - ABROGATA; ART. 46, L.R. 2 OTTOBRE 1998, N.30) - MEZZI STATALI.	32.885,01
2013	10	U43270	CONTRIBUTI AGLI ENTI LOCALI PER INVESTIMENTI IN INFRASTRUTTURE, SISTEMI TECNOLOGICI E MEZZI DI TRASPORTO (ART. 31, COMMA 2, LETT. D), ART. 34, COMMA 1, LETT. A) E COMMA 6, LETT. A) L.R. 2 OTTOBRE 1998, N.30).	70.857,89
2013	10	U43284	CONTRIBUTI PER INTERVENTI DI AMMODERNAMENTO DEL TRASPORTO PUBBLICO LOCALE (ART. 1 DEL D.L. N. 16/2005 E DECRETO DIRETTORIALE DEL DIRETTORE GENERALE PER LE VALUTAZIONI AMBIENTALI DEL MINISTERO DELL'AMBIENTE E DELLA TUTELA DEL TERRITORIO E DEL MARE PROT. N. 735 DEL 19/12/2011) - MEZZI STATALI	68.871,06
2013	10	U43358	INTERVENTI PER L'ATTUAZIONE DEL PIANO DI AZIONE AMBIENTALE PER UN FUTURO SOSTENIBILE: CONTRIBUTO AGLI ESERCENTI IL TRASPORTO PUBBLICO LOCALE PER INTERVENTI DI MIGLIORAMENTO DEL TRASPORTO PUBBLICO LOCALE (ARTT. 70,74,81 E 84 D.LGS. 31 MARZO 1998, N.112 E ARTT. 99 E 100, L.R. 21 APRILE 1999, N.3) - MEZZI STATALI	37.644,46
2013	10	U43654	INTERVENTI DI MANUTENZIONE STRAORDINARIA E RINNOVO DEGLI IMPIANTI E DEL MATERIALE ROTABILE DI PROPRIETA' REGIONALE (ARTT. 32 BIS E 34, COMMA 4 E COMMA 6 LETT. C BIS), L.R. 2 OTTOBRE 1998, N.30)	1.400.286,50
2013	10	U45177	FINANZIAMENTI A PROVINCE PER OPERE VOLTE ALLA SISTEMAZIONE DELLA VIABILITA' PROVINCIALE DI INTERESSE REGIONALE, RESESI NECESSARIE A SEGUITO DI EVENTI ECCEZIONALI O CALAMITOSI(ART. 167, COMMA 2, LETT. C), L.R. 21 APRILE 1999, N.3 E SUCCESSIVE MODIFICHE).	518.250,00

Elenco residui passivi per anno di formazione, missione e capitolo

Esercizio	Missione	Capitolo	Descrizione capitolo	Residui passivi al 31.12.2015
2013	10	U45186	CONTRIBUTI IN CONTO CAPITALE A ENTI DELLE AMMINISTRAZIONI LOCALI PER INTERVENTI DI MANUTENZIONE STRAORDINARIA, ADEGUAMENTO E PER LA REALIZZAZIONE DI NUOVE INFRASTRUTTURE STRADALI PREVISTI NEL DOCUMENTO UNICO DI PROGRAMMAZIONE (DUP)	608.000,00
2013	10	U46115	INTERVENTI VOLTI AL MIGLIORAMENTO DEI LIVELLI DI SICUREZZA DELLE INFRASTRUTTURE E ALLA DOTAZIONE DI STRUTTURE PER LA COMUNICAZIONE E FORMAZIONE DELL'UTENZA AI FINI DEL MIGLIORAMENTO DELLA SICUREZZA STRADALE - ATTREZZATURE - (ART. 4, LETT. D), L.R. 20 LUGLIO 1992, N.30).	423.756,92
2013	10	U46123	CONTRIBUTI IN C/CAPITALE A PROVINCE E COMUNI IN FORMA SINGOLA E ASSOCIATA PER L'ATTUAZIONE DEGLI INTERVENTI PREVISTI DAL "1° E 2° PROGRAMMA ANNUALE DI ATTUAZIONE DEL PIANO NAZIONALE DELLA SICUREZZA STRADALE (PNSS)" - (ART. 32, L. 17 MAGGIO 1999, N. 144; ART. 56, L. 23 DICEMBRE 1999, N. 488 E DECRETO INTERMINISTERIALE N. 792 DEL 28 SETTEMBRE 2009) - MEZZI STATALI.	481.218,09
2013	11	U47140	SPESE PER CONSULENZE PER STUDI, RICERCHE E PROGETTAZIONE VOLTI ALLA RIDUZIONE DEI LIVELLI DI RISCHIO SISMICO (L.R. 19 GIUGNO 1984, N.35 ABROGATA E L.R. 30 OTTOBRE 2008, N.19).	8.691,28
2013	12	U57103	FONDO SOCIALE REGIONALE. SPESE PER CONSULENZE (ART. 47, COMMA 1, LETT. A), L.R. 12 MARZO 2003, N.2; L. 8 NOVEMBRE 2000, N.328 E D.L. 4 LUGLIO 2006, N.223 CONVERTITO IN L. DALL'ART. 1, L. 4 AGOSTO 2006, N.248) - MEZZI STATALI.	1.000,00
2013	12	U57107	FONDO SOCIALE REGIONALE. QUOTA PARTE DESTINATA AI COMUNI SINGOLI E ALLE FORME ASSOCIATIVE PER L'ATTUAZIONE DEI PIANI DI ZONA PER INTERVENTI RIVOLTI ALL'INFANZIA E AI MINORI (ART. 47, COMMA 1, LETT.B), L.R. 12 MARZO 2003, N.2 E L. 8 NOVEMBRE 2000, N.328; ART. 1, COMMA 1252, L.296/2006 E ART. 19, COMMA 3, D.L. 4 LUGLIO 2006, N.223 CONVERTITO IN L. DALL'ART. 1 L. 4 AGOSTO 2006, N.248) - MEZZI STATALI	305.417,55
2013	12	U57109	FONDO SOCIALE REGIONALE. QUOTA PARTE DESTINATA AI COMUNI SINGOLI E LORO FORME ASSOCIATIVE E ALLE AUSL PER IL SOSTEGNO DELLE ATTIVITA' DI CUI ALL'ART. 47, COMMA 2, L.R. 12 MARZO 2003, N.2 E L. 8 NOVEMBRE 2000, N. 328 - MEZZI STATALI.	3.130,75
2013	12	U57200	FONDO SOCIALE REGIONALE. CONTRIBUTI AGLI ENTI LOCALI E LORO FORME ASSOCIATIVE E ALLE AZIENDE USL, PER LA COSTRUZIONE, RISTRUTTURAZIONE ED ACQUISTO DI IMMOBILI DESTINATI O DA DESTINARE A STRUTTURE DEDICATE ALL'INFANZIA E AI MINORI (ART. 48, L.R.12 MARZO 2003, N.2).	283.486,03
2013	12	U57205	FONDO SOCIALE REGIONALE. CONTRIBUTI ALLE AZIENDE PUBBLICHE DI SERVIZI ALLA PERSONA E ALLE IMPRESE SOCIALI PER LA COSTRUZIONE, RISTRUTTURAZIONE ED ACQUISTO DI IMMOBILI DESTINATI O DA DESTINARE A STRUTTURE DEDICATE ALLE PERSONE DISABILI(ART. 48, L.R. 12 MARZO 2003, N.2 E L. 8 NOVEMBRE 2000, N.328)- MEZZI STATALI	94.389,79
2013	12	U57705	CONTRIBUTI ALLE ASSOCIAZIONI DI PROMOZIONE SOCIALE ISCRITTE NEL REGISTRO REGIONALE PER LA REALIZZAZIONE DI PROGETTI SPECIFICI DI INTERESSE E DIFFUSIONE REGIONALE (ART.9, COMMA 1, L.R. 9 DICEMBRE 2002, N.34)	9.261,00
2013	12	U58437	FONDO REGIONALE PER I SERVIZI EDUCATIVI PER L'INFANZIA. SPESE PER PER ACQUISTO DI SERVIZI IN ATTUAZIONE DI PROGETTI DI INTERESSE REGIONALE (ART.10, COMMA 3 E ART.14, COMMA 6, L.R. 10 GENNAIO 2000, N.1 E SUCC. MOD.)	8.444,46
2013	12	U68204	FONDO REGIONALE PER IL SERVIZIO CIVILE. CONTRIBUTI AI COORDINAMENTI DI CUI ALL'ART. 16 DELLA L.R. 20 OTTOBRE 2003, N.20 E ALLE ISTITUZIONI SOCIALI PRIVATE SENZA FINI DI LUCRO FINALIZZATI ALLA PROMOZIONE DEL SERVIZIO CIVILE REGIONALE, ALLA RICERCA E SPERIMENTAZIONE DI FORME DI DIFESA CIVILE NONVIOLENTA (ART. 9, COMMI 5 E 6, L.R. 20 OTTOBRE 2003, N.20)	37.147,54
2013	12	U68227	FONDO NAZIONALE PER IL SERVIZIO CIVILE - FINANZIAMENTI AI COORDINAMENTI DI CUI ALL'ART. 16 DELLA L.R. 20 OTTOBRE 2003, N.20 E ALLE ISTITUZIONI SOCIALI PRIVATE SENZA FINI DI LUCRO PER ATTIVITA' DI COMUNICAZIONE ISTITUZIONALE E DI FORMAZIONE IN MATERIA DI SERVIZIO CIVILE (ART. 4, COMMA 2, LETT. B), D.LGS. 5 APRILE 2002, N.77) - MEZZI STATALI.	21.241,25
2013	12	U68307	CONTRIBUTI AD ASSOCIAZIONI DI PROMOZIONE SOCIALE CON SEDE IN REGIONE, OPERATIVE DA ALMENO TRE ANNI NEL SETTORE DELL'EMIGRAZIONE, PER ATTIVITA' SOCIALI, CULTURALI, FORMATIVE ED ASSISTENZIALI IN FAVORE DEGLI EMILIANO-ROMAGNOLI ALL'ESTERO (ART. 6, COMMA 4, LETT. B), L.R. 24 APRILE 2006, N.3)	4.025,00
2013	12	U68341	SPESE PER INTERVENTI VOLTI A FAVORIRE L'INSERIMENTO SCOLASTICO, LA PARTECIPAZIONE A CORSI UNIVERSITARI E DI SPECIALIZZAZIONE, CONCESSIONE DI BORSE E ASSEGNI DI STUDIO, ISTITUZIONI DI PREMI PER TESI DI LAUREA E VALORIZZAZIONE DI ESPERIENZE DI EMILIANO-ROMAGNOLI CHE SI SONO PARTICOLARMENTE DISTINTI NEI DIVERSI SETTORI ALL'ESTERO. (ART. 3 LETT. E) E ART. 5 L.R. 24 APRILE 2006, N.3)	32.000,00
2013	12	U76552	ASSEGNAZIONE ALLE PROVINCE DEL FONDO REGIONALE PER L'OCCUPAZIONE DEI DISABILI DA DESTINARSI AI PROGRAMMI DI INSERIMENTO LAVORATIVO, DEI RELATIVI SERVIZI ED AZIONI DI ASSISTENZA TECNICA E MONITORAGGIO DEGLI INTERVENTI (ART.14, L. 12 MARZO 1999, N.68 E ART. 19 DELLA L.R. 1 AGOSTO 2005, N.17).	3.953.516,80
2013	13	U51614	FONDO SANITARIO REGIONALE DI PARTE CORRENTE - QUOTA IN GESTIONE SANITARIA ACCENTRATA. SPESA SANITARIA DIRETTAMENTE GESTITA DALLA REGIONE PER SERVIZI INFORMATICI (ART. 2, D.LGS. 30 DICEMBRE 1992, N.502)	100.000,00
2013	13	U51616	FONDO SANITARIO REGIONALE DI PARTE CORRENTE - QUOTA IN GESTIONE SANITARIA ACCENTRATA. TRASFERIMENTI AD AZIENDE SANITARIE ED ALTRI ENTI PER PROGETTI PER L'INNOVAZIONE E LA REALIZZAZIONE DELLE POLITICHE SANITARIE E DEGLI OBIETTIVI DEL PIANO SOCIALE E SANITARIO REGIONALE (ART. 2, D.LGS. 30 DICEMBRE 1992, N.502)	844.837,97
2013	13	U51640	ASSEGNAZIONI A FAVORE DELLE AZIENDE SANITARIE ED ENTI DEL SERVIZIO SANITARIO REGIONALE A FINANZIAMENTO DI LIVELLI DI ASSISTENZA SUPERIORI AI LEA	2.647.209,00
2013	13	U51792	SPESE PER MONITORAGGIO DEI DATI RELATIVI ALL'ABUSO DI ALCOOL E PROBLEMI ALCOOLCORRELATI (ART. 3, L. 30 MARZO 2001, N. 125) - MEZZI STATALI	25.000,00
2013	13	U51799	SPESE PER PRESTAZIONI PROFESSIONALI E SPECIALISTICHE PER L'ATTUAZIONE DI PROGETTI DI RICERCA NAZIONALI (ART. 2, D.LGS. 30 DICEMBRE 1992, N.502) - MEZZI REGIONALI	380.130,00
2013	13	U51804	SPESE PER LA REALIZZAZIONE DELLE ATTIVITA' DI MONITORAGGIO DEI DATI ALCOL 2006 E PER LE ATTIVITA' DI INFORMAZIONE E PREVENZIONE IN MATERIA ALCOLOGICA (ART. 3, L. 30 MARZO 2001, N. 125)	15.059,90
2013	13	U52510	INTERVENTI PER L'ATTUAZIONE DEL PROGRAMMA DI INFORMAZIONE SUI FARMACI, FARMACOVIGILANZA ED EDUCAZIONE SANITARIA (ART. 36, COMMA 14, L. 23 DICEMBRE 1997, N.449) - MEZZI STATALI	294.000,00
2013	13	U52512	TRASFERIMENTI A AZIENDE SANITARIE PER INTERVENTI DI FARMACOVIGILANZA ATTIVA (ART. 1, COMMA 819, LEGGE 27 DICEMBRE 2006, N.296)	400.000,00
2013	13	U58266	TRASFERIMENTI AD AZIENDE ED ENTI DEL SERVIZIO SANITARIO REGIONALE PER IL COFINANZIAMENTO DEI PROGETTI ATTUATIVI DEL PIANO SANITARIO NAZIONALE (ART. 1, COMMI 805, 806, 807, L. 296/06; ART. 2 COMMA 374 L. 244/07) - MEZZI STATALI	43.000,00



Elenco residui passivi per anno di formazione, missione e capitolo

Esercizio	Missione	Capitolo	Descrizione capitolo	Residui passivi al 31.12.2015
2013	13	U58364	SPESE PER LA REALIZZAZIONE DEL PROGETTO "SORVEGLIANZA DELLE INFEZIONI DA CLOSTRIDIUM DIFFICILE ASPETTI EPIDEMIOLOGICI E MICROBIOLOGICI" (ACCORDO DI COLLABORAZIONE CON IL MINISTERO DELLA SALUTE DEL 7 DICEMBRE 2011) - MEZZI STATALI	2.760,00
2013	13	U58370	RIMBORSI AD AZIENDE SANITARIE PER PERSONALE UTILIZZATO PER LA REALIZZAZIONE DEL PROGETTO "UN MODELLO PER L'INTEGRAZIONE SOCIO-SANITARIA DELLE POPOLAZIONI SVANTAGGIATE" (ACCORDO DI COLLABORAZIONE CON IL MINISTERO DELLA SALUTE DEL 7 DICEMBRE 2011) - MEZZI STATALI	11.400,00
2013	13	U58372	SPESE PER LA REALIZZAZIONE DEL PROGETTO "UN MODELLO PER L'INTEGRAZIONE SOCIO-SANITARIA DELLE POPOLAZIONI SVANTAGGIATE" (ACCORDO DI COLLABORAZIONE CON IL MINISTERO DELLA SALUTE DEL 7 DICEMBRE 2011) - MEZZI STATALI	1.200,00
2013	13	U58374	SPESE PER LA REALIZZAZIONE DEL PROGETTO IT-DRG (FASE SPERIMENTALE) (DELIBERA CIPE 23 MARZO 2012) - MEZZI STATALI	150.000,00
2013	13	U58378	SPESE PER LA REALIZZAZIONE DEL PROGETTO "INTERVENTI DI TUTELA E PROMOZIONE DELLA SALUTE IN CARCERE ATTRAVERSO LA PRESENZA, NELLE SEZIONI DEGLI ISTITUTI PENITENZIARI, DELLA FIGURA DEL "PROMOTORE DI SALUTE" (ACCORDO DI COLLABORAZIONE CON IL MINISTERO DELLA SALUTE DEL 29 AGOSTO 2012) - MEZZI STATALI	192.520,12
2013	13	U58380	SPESE PER LA REALIZZAZIONE DEL PROGETTO "UN APPROCCIO INTEGRATO PER LA RIDUZIONE DELLE DISEGUAGLIANZE ALL'ACCESSO AI SERVIZI DI PROMOZIONE DELLA SALUTE: INTERVENTI STRATEGICI PER LA GESTIONE DEL RISCHIO DI UTENTI CON DISTURBI DI INTERESSE PSICHIATRICO E GIOVANI PROBLEMATICI" (ACCORDO DI COLLABORAZIONE CON IL MINISTERO DELLA SALUTE DEL 29 AGOSTO 2012) - MEZZI STATALI	185.818,64
2013	13	U58382	RIMBORSI AD AZIENDE SANITARIE PER PERSONALE UTILIZZATO PER L'ATTUAZIONE DEL PROGETTO "SVILUPPO E POTENZIAMENTO DI COMPETENZE SPECIFICHE DEGLI OPERATORI E DEI VOLONTARI CHE OPERANO NEL CAMPO ONCOLOGICO, SUI TEMI DELL'ALIMENTAZIONE, ATTIVITA' FISICA E DELLA PROMOZIONE DEL BENESSERE PSICOFISICO, PER LA MESSA A PUNTO DI UN MODELLO ASSISTENZIALE DI PERCORSO ONCOLOGICO INTEGRATO" (ACCORDO DI COLLABORAZIONE CON IL MINISTERO DELLA SALUTE DEL 29 AGOSTO 2012) - MEZZI STATALI	9.000,00
2013	13	U58384	SPESE PER LA REALIZZAZIONE DEL PROGETTO "SVILUPPO E POTENZIAMENTO DI COMPETENZE SPECIFICHE DEGLI OPERATORI E DEI VOLONTARI CHE OPERANO NEL CAMPO ONCOLOGICO, SUI TEMI DELL'ALIMENTAZIONE, ATTIVITA' FISICA E DELLA PROMOZIONE DEL BENESSERE PSICOFISICO, PER LA MESSA A PUNTO DI UN MODELLO ASSISTENZIALE DI PERCORSO ONCOLOGICO INTEGRATO" (ACCORDO DI COLLABORAZIONE CON IL MINISTERO DELLA SALUTE DEL 29 AGOSTO 2012) - MEZZI STATALI	155.000,00
2013	13	U58394	SPESE PER LA REALIZZAZIONE DEL PROGETTO "ENHANCEMENT OF MODELS FOR IDENTIFICATION OF PATIENTS WITH POTENTIAL BENEFIT FROM CHRONIC CARE CASE/DISEASE MANAGEMENT PROGRAMS" (ART. 12, COMMA 2, LETT. B) D.LGS. 30 DICEMBRE 1992, N.502 E CONVENZIONE CON IL MINISTERO DELLA SALUTE N.128/RF-2010-2305957 DEL 25 OTTOBRE 2012) - MEZZI STATALI	9.000,00
2013	13	U58398	SPESE PER LA REALIZZAZIONE DEL PROGETTO "THE CONTRIBUTION OF ICT TO PATIENT SAFETY IN SURGICAL PROCESS" (ART. 12, COMMA 2, LETT. B) D.LGS. 30 DICEMBRE 1992, N.502 E CONVENZIONE CON IL MINISTERO DELLA SALUTE N.200/RF-2010-2317105 DEL 25 OTTOBRE 2012) - MEZZI STATALI	64.800,00
2013	13	U58450	SPESE PER LA REALIZZAZIONE DEL PROGETTO "IS DES-ACYL GHRELIN THE KEY MEDIATOR OF KETOGENIC DIET?" (ART. 12, COMMA 2, LETT. B) D.LGS. 30 DICEMBRE 1992, N.502 E CONVENZIONE CON IL MINISTERO DELLA SALUTE N. 55/RF-2010-2309921 DEL 25.10.2012) - MEZZI STATALI.	199.500,00
2013	13	U58452	SPESE PER LA REALIZZAZIONE DEL PROGETTO "ACTION OBSERVATION TREATMENT (AOT) IN MILD ALZHEIMER DISEASE: A RANDOMIZED CONTROLLED TRIAL" (ART. 12, COMMA 2, LETT. B) D.LGS. 30 DICEMBRE 1992, N.502 E CONVENZIONE CON IL MINISTERO DELLA SALUTE N.279/RF-2010-2311041 DEL 25.10.2012) - MEZZI STATALI	90.000,00
2013	13	U58454	SPESE PER LA REALIZZAZIONE DEL PROGETTO "A PERSONALIZED MEDICAL APPROACH TO TREAT BACTERIAL INFECTIONS IN PATIENTS WITH LIVER CIRRHOSIS" (ART. 12, COMMA 2, LETT. B) D.LGS. 30 DICEMBRE 1992, N.502 E CONVENZIONE CON IL MINISTERO DELLA SALUTE N.88/RF-2010-2310623 DEL 25.10.2012) - MEZZI STATALI	115.620,00
2013	13	U58456	SPESE PER LA REALIZZAZIONE DEL PROGETTO "ROLE OF 18F-FLT PET/CT IN PATIENTS WITH SUSPECT LYMPHOMA RELAPSE" (ART. 12, COMMA 2, LETT. B) D.LGS. 30 DICEMBRE 1992, N.502 E CONVENZIONE CON IL MINISTERO DELLA SALUTE N.272/RF-2010-2314841 DEL 25/10/2012) - MEZZI STATALI	90.000,00
2013	13	U58458	SPESE PER LA REALIZZAZIONE DEL PROGETTO "THE IMPLEMENTATION OF AN ENHANCED RECOVERY PROGRAM ("FAST TRACK") AFTER COLORECTAL RESECTION FOR COLONIC CANCER" (ART. 12, COMMA 2, LETT. B) D.LGS. 30 DICEMBRE 1992, N.502 E CONVENZIONE CON IL MINISTERO DELLA SALUTE N.252/RF-2010-2322017 DEL 25/10/2012) - MEZZI STATALI	90.000,00
2013	13	U58460	SPESE PER LA REALIZZAZIONE DEL PROGETTO "DECISION SUPPORT SYSTEM TO IMPROVE APPROPRIATENESS OF REPEATED EXECUTION OF LABORATORY EXAMINATIONS" (ART. 12, COMMA 2, LETT. B) D.LGS. 30 DICEMBRE 1992, N.502 E CONVENZIONE CON IL MINISTERO DELLA SALUTE N. 237/RF-2010-2310570 DEL 25/10/2012) - MEZZI STATALI	211.740,00
2013	13	U58462	SPESE PER LA REALIZZAZIONE DEL PROGETTO "INVESTIGATION ON THE PROGNOSTIC VALUE OF BIOCHEMICAL MARKERS IN THE CEREBROSPINAL FLUID FOR THE FUNCTIONAL OUTCOME OF SPINAL CORD INJURED PATIENTS" (ART. 12, COMMA 2, LETT. B) D.LGS. 30 DICEMBRE 1992, N.502 E CONVENZIONE CON IL MINISTERO DELLA SALUTE N.197/RF-2010-2315118 DEL 25/10/2012) - MEZZI STATALI	169.080,00
2013	13	U58464	SPESE PER LA REALIZZAZIONE DEL PROGETTO "THROMBOLYSIS IN MINOR STROKE" (ART. 12, COMMA 2, LETT. B) D.LGS. 30 DICEMBRE 1992, N.502 E CONVENZIONE CON IL MINISTERO DELLA SALUTE N.27/RF-2010-2311584 DEL 25/10/2012) - MEZZI STATALI	147.240,00
2013	13	U58466	SPESE PER LA REALIZZAZIONE DEL PROGETTO "PROGNOSTIC MARKER OF CYTOMEGALOVIRUS INFECTION AND TRANSMISSION IN PREGNANCY" (ART. 12, COMMA 2, LETT. B) D.LGS. 30 DICEMBRE 1992, N.502 E CONVENZIONE CON IL MINISTERO DELLA SALUTE N.278/RF-2010-2318198 DEL 25/10/2012) - MEZZI STATALI	90.000,00
2013	13	U58468	SPESE PER LA REALIZZAZIONE DEL PROGETTO "EFFECTS OF PROTON PUMP INHIBITORS ON MORTALITY AND REHOSPITALIZATION IN OLDER SUBJECTS: FOCUS ON THE INSULIN LIKE GROWTH FACTOR SYSTEM AND IMPLICATIONS FOR HEALTH CARE SYSTEM." (ART. 12, COMMA 2, LETT. B) D.LGS. 30 DICEMBRE 1992, N.502 E CONVENZIONE CON IL MINISTERO DELLA SALUTE N. 273/RF-2010-2312659 DEL 25/10/2012) - MEZZI STATALI	90.000,00
2013	13	U58470	SPESE PER LA REALIZZAZIONE DEL PROGETTO "IMMUNOSUPPRESSIVE AND REGENERATIVE CAPACITY OF AUTOLOGOUS ADIPOSE-DERIVED MESENCHYMAL STEM CELLS FOR THE TREATMENT OF PATIENTS WITH CROHN DISEASE" (ART. 12, COMMA 2, LETT. B) D.LGS. 30 DICEMBRE 1992, N.502 E CONVENZIONE CON IL MINISTERO DELLA SALUTE N. 248/RF-2010-2312561 DEL 25/10/2012) - MEZZI STATALI	190.440,00

Elenco residui passivi per anno di formazione, missione e capitolo

Esercizio	Missione	Capitolo	Descrizione capitolo	Residui passivi al 31.12.2015
2013	13	U58472	SPESE PER LA REALIZZAZIONE DEL PROGETTO "THE RENAL DAMAGE RISK STUDY IN CHILDREN WITH VESICO-URETERAL REFLUX GRADE III TO V" (ART. 12, COMMA 2, LETT. B) D.LGS. 30 DICEMBRE 1992, N.502 E CONVENZIONE CON IL MINISTERO DELLA SALUTE N.29/RF-2010-2308451 DEL 25/10/2012) - MEZZI STATALI	300.000,00
2013	13	U58474	SPESE PER LA REALIZZAZIONE DEL PROGETTO "MANUFACTURING INFORMATION OF ORTHOPEDIC ARTICULAR PROSTHESIS. ANALYSIS OF SPECIFIC SAFETY ISSUES FOR RADIOTHERAPY, MAGNETIC RESONANCE, ORTHOPEDIC SURGERY AND IDENTIFICATION OF A TRACEABILITY MODEL." (ART. 12, COMMA 2, LETT. B) D.LGS. 30 DICEMBRE 1992, N.502 E CONVENZIONE CON IL MINISTERO DELLA SALUTE N. 239/GR-2010-2308995 DEL 25/10/2012) - MEZZI STATALI	81.000,00
2013	13	U58476	SPESE PER LA REALIZZAZIONE DEL PROGETTO "DOSE WARPING METHODS FOR IGRT AND ADAPTIVE RT: DOSE ACCUMULATION BASED ON ORGAN MOTION AND ANATOMICAL VARIATIONS OF THE PATIENTS DURING RADIATION THERAPY TREATMENTS"(ART. 12, COMMA 2, LETT. B) D.LGS. 30 DICEMBRE 1992, N.502 E CONVENZIONE CON IL MINISTERO DELLA SALUTE N.291/GR-2010-2318757 DEL 25/10/2012) - MEZZI STATALI	113.640,00
2013	13	U58482	SPESE PER LA REALIZZAZIONE DEL PROGETTO "UNRAVELLING THE GENETIC BASIS OF LIMB DEFECTS THROUGH A COMBINED GENOMIC AND FUNCTIONAL APPROACH" (ART. 12, COMMA 2, LETT. B) D.LGS. 30 DICEMBRE 1992, N.502 E CONVENZIONE CON IL MINISTERO DELLA SALUTE N.180/GR-2010-2318960 DEL 25/10/2012) - MEZZI STATALI	160.560,00
2013	13	U58484	SPESE PER LA REALIZZAZIONE DEL PROGETTO "BCR-ABL SPECIFIC T-CELL INFUSION FOR THE TREATMENT OF PHILADELPHIA CHROMOSOME POSITIVE ACUTE LYMPHOBLASTIC LEUKEMIA" (ART. 12, COMMA 2, LETT. B) D.LGS. 30 DICEMBRE 1992, N.502 E CONVENZIONE CON IL MINISTERO DELLA SALUTE N. 84/GR-2010-2313609 DEL 25/10/2012) - MEZZI STATALI	298.380,00
2013	13	U63115	SPESE PER L'ATTUAZIONE DI PROGETTI DI PREVENZIONE DEI CONSUMI E TRATTAMENTO DELLA DIPENDENZA DA DROGHE E DA ALCOOL (ART. 127 DPR 309/90, COME SOSTITUITO DALL'ART. 1, COMMA 2 LEGGE 45/99) - MEZZI STATALI	6.000,00
2013	13	U63119	ASSEGNAZIONE AD ENTI E AMMINISTRAZIONI LOCALI PER L'ATTUAZIONE DI PROGETTI DI PREVENZIONE DEI CONSUMI E TRATTAMENTO DELLA DIPENDENZA DA DROGHE E DA ALCOOL (ART. 127 D.P.R. N.309/90, COME SOSTITUITO DALL'ART. 1, COMMA 2 LEGGE N.45/99) - MEZZI STATALI	20.000,00
2013	13	U64268	QUOTA DEL FONDO SANITARIO NAZIONALE DESTINATA AD AZIENDE ED ENTI DEL SERVIZIO SANITARIO REGIONALE PER LA REALIZZAZIONE DEGLI OBIETTIVI DI CARATTERE PRIORITARIO E DI RILIEVO NAZIONALE DEL PIANO SANITARIO NAZIONALE (ART. 1, COMMI 34 E 34 BIS DELLA LEGGE 23 DICEMBRE 1996, N. 662) - MEZZI STATALI	22.111.344,11
2013	13	U64272	QUOTA DEL FONDO SANITARIO NAZIONALE DESTINATA ALLE AZIENDE SANITARIE PER IL SUPERAMENTO DEGLI OSPEDALI PSICHIATRICI GIUDIZIARI (ART. 3-TER, COMMA 7 DEL D.L. 22 DICEMBRE 2011, N. 211, CONVERTITO DALLA LEGGE 17 FEBBRAIO 2012, N. 9) - MEZZI STATALI	2.900.958,00
2013	13	U64278	QUOTA DEL FONDO SANITARIO NAZIONALE DESTINATA ALLE AZIENDE SANITARIE PER LA FORMAZIONE SPECIFICA IN MEDICINA GENERALE (L. 8 APRILE 1988, N.109; D.LGS. 17 AGOSTO 1999, N.368) - MEZZI STATALI	1.665.265,84
2013	13	U64281	QUOTA DEL FONDO SANITARIO NAZIONALE DESTINATA ALLE AZIENDE SANITARIE PER L'ASSISTENZA AGLI STRANIERI PRESENTI NEL TERRITORIO REGIONALE (ART.33, L. 6 MARZO 1998, N.40) - MEZZI STATALI	3.000.000,00
2013	13	U64419	TRASFERIMENTI A STRUTTURE PUBBLICHE, SCOLASTICHE E OSPEDALIERE, PER LA SOMMINISTRAZIONE NELLE MENSE DI PASTI SENZA GLUTINE (ART. 4, LEGGE 4 LUGLIO 2005, N.123) - MEZZI STATALI	45.593,44
2013	13	U65723	TRASFERIMENTI IN CONTO CAPITALE AD AZIENDE SANITARIE ED ENTI DEL SSR PER L'ATTUAZIONE DEGLI INVESTIMENTI PREVISTI NELL'ACCORDO DI PROGRAMMA DEL 16 APRILE 2009 STIPULATO CON IL MINISTERO DEL LAVORO, DELLA SALUTE E DELLE POLITICHE SOCIALI (ART.20, L.11 MARZO 1988, N. 67; DELIBERA CIPE 25 GENNAIO 2008, N.4 E SUCCESSIVE MODIFICAZIONI). MEZZI STATALI	8.526.251,45
2013	13	U65727	TRASFERIMENTI IN CONTO CAPITALE AD AZIENDE SANITARIE ED ENTI DEL SSR PER LA REALIZZAZIONE DI RESIDENZE PER L'ESECUZIONE DELLE MISURE DI SICUREZZA, NONCHE' PER INTERVENTI VOLTI AL DEFINITIVO SUPERAMENTO DEGLI OSPEDALI PSICHIATRICI GIUDIZIARI (ART. 3 TER, D.L. 22 DICEMBRE 2011, N. 211 CONVERTITO CON MODIF. DALLA L. 17 FEBBRAIO 2012, N. 9) MEZZI STATALI	5.890.000,00
2013	13	U65770	TRASFERIMENTI IN CONTO CAPITALE AD AZIENDE SANITARIE ED ENTI DEL SSR PER L'ATTUAZIONE DEL PROGRAMMA REGIONALE DEGLI INVESTIMENTI IN SANITA' (ART. 36, L.R. 23 DICEMBRE 2002, N. 38)	9.626.478,01
2013	14	U02614	FINANZIAMENTO A ERVET - EMILIA-ROMAGNA - VALORIZZAZIONE ECONOMICA DEL TERRITORIO SPA - DEL PROGRAMMA ANNUALE DI ATTIVITA' (ART.6, L.R. 13 MAGGIO 1993, N.25 E L.R. 31 MARZO 2003, N.5)	0,60
2013	14	U03887	SERVIZI INFORMATICI E DI TELECOMUNICAZIONI NELL'AMBITO DEL PIANO TELEMATICO REGIONALE (L.R. 24 MAGGIO 2004, N.11)	850.761,20
2013	14	U03904	SPESE PER CANONI DI LOCAZIONE PER I SITI DELLA RETE RADIOMOBILE R.3 (ART. 9, L.R. 24 MAGGIO 2004, N.11)	127.015,95
2013	14	U03937	SPESE DI INVESTIMENTO NELL'AMBITO DEL PIANO TELEMATICO REGIONALE (L.R. 24 MAGGIO 2004, N.11)	603.819,26
2013	14	U03991	TRASFERIMENTO AI PARTNER DELLE QUOTE DI COMPETENZA, PER LA REALIZZAZIONE DEI PROGETTI PER LO SVILUPPO DELLA SOCIETA' DELL'INFORMAZIONE (L. 23 DICEMBRE 2000, N. 388; L. 27 DICEMBRE 2002, N. 289; DELIBERA CIPE DEL 13 NOVEMBRE 2003, N. 83) - MEZZI STATALI	30.100,00
2013	14	U22258	CONTRIBUTI A ENTI LOCALI TERRITORIALI PER L'ALLESTIMENTO E IL POTENZIAMENTO DELLE AREE DI INSEDIAMENTO DELLE IMPRESE ARTIGIANE E LA REALIZZAZIONE DI INFRASTRUTTURE DI RETI NONCHE' DI CENTRI INTEGRATI DI SERVIZIO (ART. 14, L.R. 9 FEBBRAIO 2010, N.1)	462.634,14
2013	14	U22280	CONTRIBUTI AD ASSOCIAZIONI E FONDAZIONI PER IL FINANZIAMENTO DI PROGETTI PROMOZIONALI PER LA SALVAGUARDIA E LA PROMOZIONE DELLE ATTIVITA' E DELLE CULTURE ARTIGIANE (ART. 13 L.R. 9 FEBBRAIO 2010, N.1)	237.098,12
2013	14	U23007	CONTRIBUTI A FAVORE DI PMI E DI IMPRESE ARTIGIANE PER FAVORIRE PERCORSI INTEGRATI DI INTERNAZIONALIZZAZIONE (ARTT. 54, 55 E 61, L.R. 21 APRILE 1999, N.3; PROGRAMMA REGIONALE ATTIVITA' PRODUTTIVE)	1.813.504,91
2013	14	U23009	SPESE PER L'ATTUAZIONE DI INTERVENTI A SOSTEGNO DEI PROCESSI DI INTERNAZIONALIZZAZIONE DEL SISTEMA FIERISTICO (ARTT. 54, 55, 61 E 72, L.R. 21 APRILE 1999, N.3; PROGRAMMA REGIONALE ATTIVITA' PRODUTTIVE )	301.888,04
2013	14	U23130	CONTRIBUTI STRAORDINARI ALLE IMPRESE PER IL FINANZIAMENTO DI PROGETTI DI RICERCA INDUSTRIALE E SVILUPPO SPERIMENTALE INSERITI NELL'AMBITO DI PROGRAMMI DI RILANCIO INDUSTRIALE E OCCUPAZIONALE (ART. 8, L.R. 22 DICEMBRE 2011, N.21)	650.911,29
2013	14	U23144	SPESE PER PRESTAZIONI PROFESSIONALI E SPECIALISTICHE PER LA PROMOZIONE E L'ASSISTENZA TECNICA AL PROGRAMMA ATTIVITA' PRODUTTIVE (ARTT. 54, 55 E 57 L.R. 3/99; PROGRAMMA REGIONALE ATTIVITA' PRODUTTIVE)	27.815,42

Elenco residui passivi per anno di formazione, missione e capitolo

Esercizio	Missione	Capitolo	Descrizione capitolo	Residui passivi al 31.12.2015
2013	14	U23150	SPESE PER INIZIATIVE DI PROMOZIONE DI PROGRAMMI INTEGRATI E COFINANZIAMENTO DI PROGRAMMI NAZIONALI ED EUROPEI DA ATTUARE IN CONVENZIONE CON SOGGETTI PUBBLICI E PRIVATI ANCHE IN FORMA AGGREGATA (ARTT. 54, 55 E 61 DELLA L.R. 21 APRILE 1999, N.3; PROGRAMMA REGIONALE ATTIVITA' PRODUTTIVE; D.LGS 112/98) - MEZZI STATALI	7.000,00
2013	14	U23184	CONTRIBUTI ALLE IMPRESE PER IL FINANZIAMENTO DI PROGETTI DI RICERCA INDUSTRIALE, SVILUPPO SPERIMENTALE E TRASFERIMENTO TECNOLOGICO E AVVIO DI NUOVE IMPRESE (ARTT. 54 E 55, L.R. 21 APRILE 1999, N.3; ARTT. 3, 6 E 7 L.R. 14 MAGGIO 2002, N.7); PROGRAMMA REGIONALE ATTIVITA' PRODUTTIVE) - ALTRE RISORSE VINCOLATE	294.861,00
2013	14	U23604	CONTRIBUTI A IMPRESE PER PROGETTI DI SVILUPPO INNOVATIVO - ASSE 2 - PROGRAMMA OPERATIVO 2007-2013 - CONTRIBUTO CE SUL FESR (REG. CE 1083 DEL 11 LUGLIO 2006; DEC. C(2007) 3875 DEL 7 AGOSTO 2007 E DEC. C(2013) 3912 DEL 19 GIUGNO 2013)	3.849.890,97
2013	14	U23612	SPESE PER PRESTAZIONI PROFESSIONALI E SPECIALISTICHE PER L'ATTUAZIONE DI INTERVENTI DI ASSISTENZA TECNICA - ASSE 5 - PROGRAMMA OPERATIVO 2007-2013 - CONTRIBUTO CE SUL FESR (REG. CE 1083 DEL 11 LUGLIO 2006; DEC. C(2007) 3875 DEL 7 AGOSTO 2007)	704,18
2013	14	U23616	CONTRIBUTI A IMPRESE PER PROGETTI DI SVILUPPO INNOVATIVO - ASSE 2 - PROGRAMMA OPERATIVO 2007-2013 - (L. 16 APRILE 1987, N.183; DELIBERA CIPE 15 GIUGNO 2007, N.36; DEC. C(2007) 3875 DEL 7 AGOSTO 2007 E DEC. C(2013) 3912 DEL 19 GIUGNO 2013) - MEZZI STATALI	6.577.756,44
2013	14	U23624	SPESE PER PRESTAZIONI PROFESSIONALI E SPECIALISTICHE PER L'ATTUAZIONE DI INTERVENTI DI ASSISTENZA TECNICA - ASSE 5 - PROGRAMMA OPERATIVO 2007-2013 - (L. 16 APRILE 1987, N.183; DELIBERA CIPE 15 GIUGNO 2007, N. 36; DEC. C(2007) 3875 DEL 7 AGOSTO 2007). MEZZI STATALI	1.202,77
2013	14	U23628	CONTRIBUTI A UNIVERSITA' ED ENTI E ISTITUZIONI DI RICERCA PER LA CREAZIONE DI TECNOPOLI PER LA RICERCA INDUSTRIALE E IL TRASFERIMENTO TECNOLOGICO - ASSE 1 - PROGRAMMA OPERATIVO 2007-2013 - CONTRIBUTO CE SUL FESR (REG. CE 1083 DEL 11 LUGLIO 2006; DEC. C(2007) 3875 DEL 7 AGOSTO 2007)	1.920.216,68
2013	14	U23632	ASSEGNAZIONI A INTERMEDIARI FINANZIARI SPECIALIZZATI PER LA REALIZZAZIONE DI STRUMENTI DI INGEGNERIA FINANZIARIA RIVOLTI ALLE PMI - ASSE 2 - PROGRAMMA OPERATIVO 2007-2013 - CONTRIBUTO CE SUL FESR (REG. CE 1083 DEL 11 LUGLIO 2006; DEC. C(2007) 3875 DEL 7 AGOSTO 2007)	43.012,67
2013	14	U23644	CONTRIBUTI A UNIVERSITA' ED ENTI E ISTITUZIONI DI RICERCA PER LA CREAZIONE DI TECNOPOLI PER LA RICERCA INDUSTRIALE E IL TRASFERIMENTO TECNOLOGICO - ASSE 1 - PROGRAMMA OPERATIVO 2007-2013 - (L.16 APRILE 1987, N.183; DELIBERA CIPE 15 GIUGNO 2007, N.36; DEC. C(2007)3875 DEL 7 AGOSTO 2007). - MEZZI STATALI	3.279.783,32
2013	14	U23648	ASSEGNAZIONI A INTERMEDIARI FINANZIARI SPECIALIZZATI, PER LA REALIZZAZIONE DI STRUMENTI DI INGEGNERIA FINANZIARIA RIVOLTI ALLE PMI - ASSE 2 - PROGRAMMA OPERATIVO 2007-2013 - (L.16 APRILE 1987, N.183; DELIBERA CIPE 15 GIUGNO 2007, N.36; DEC. C(2007) 3875 DEL 7 AGOSTO 2007) - MEZZI STATALI	73.466,81
2013	14	U23664	CONTRIBUTI A EELL PER LA CREAZIONE DI TECNOPOLI PER LA RICERCA INDUSTRIALE E IL TRASFERIMENTO TECNOLOGICO ASSE 1 PROGRAMMA OPERATIVO 2007/2013 - CONTRIBUTO CE SUL FESR (REG. CE 1083 DEL 11 LUGLIO 2006; DEC. C(2007) 3875 DEL 7 AGOSTO 2007)	403.245,49
2013	14	U23666	CONTRIBUTI A EELL PER LA CREAZIONE DI TECNOPOLI PER LA RICERCA INDUSTRIALE E IL TRASFERIMENTO TECNOLOGICO ASSE 1 PROGRAMMA OPERATIVO 2007/2013 - (L. 16 APRILE 1987, N.183; DELIBERA CIPE 15 GIUGNO 2007, N.36; DEC. C(2007) 3875 DEL 7 AGOSTO 2007) - MEZZI STATALI	688.754,51
2013	14	U23710	CONTRIBUTI A IMPRESE PER PROGETTI DI SVILUPPO INNOVATIVO - RECUPERO E RIUTILIZZO DI FONDI - ASSE 2 - POR FESR 2007/2013	145.425,00
2013	14	U23752	CONTRIBUTI A UNIVERSITA', ENTI E ISTITUZIONI DI RICERCA PER LA CREAZIONE DI TECNOPOLI PER LA RICERCA INDUSTRIALE E IL TRASFERIMENTO TECNOLOGICO - FINANZIAMENTO INTEGRATIVO REGIONALE AL P.O.R. FESR 2007-2013 (ART. 30, L.R. 23 LUGLIO 2009, N.9)	1.464.750,00
2013	14	U23754	CONTRIBUTI A ENTI LOCALI PER LA CREAZIONE DI TECNOPOLI PER LA RICERCA INDUSTRIALE E IL TRASFERIMENTO TECNOLOGICO - FINANZIAMENTO INTEGRATIVO REGIONALE AL P.O.R. FESR 2007-2013 (ART. 30, L.R. 23 LUGLIO 2009, N.9)	412.300,24
2013	14	U23756	CONTRIBUTI A UNIVERSITA' ED ENTI E ISTITUZIONI DI RICERCA PER LA CREAZIONE DI TECNOPOLI PER LA RICERCA INDUSTRIALE E IL TRASFERIMENTO TECNOLOGICO - FINANZIAMENTO INTEGRATIVO REGIONALE AL P.O.R. FESR 2007-2013 (ART. 30, L.R. 23 LUGLIO 2009, N.9) - MEZZI STATALI	200.000,00
2013	14	U27720	SPESE PER L'ATTUAZIONE DELLE ATTIVITA' DEGLI OSSERVATORI IN MATERIA DI COMMERCIO (ART. 14, L.R. 05 LUGLIO 1999, N.14)	13.000,00
2013	15	U75202	ASSEGNAZIONE AGLI ENTI DELLE AMMINISTRAZIONI LOCALI PER L'ATTUAZIONE DI ATTIVITA' DI FORMAZIONE PROFESSIONALE, ANCHE IN INTEGRAZIONE, COMPRESA LA FORMAZIONE PER APPRENDISTI, LA CONCESSIONE DI ASSEGNI FORMATIVI, L'ARRICCHIMENTO DELL'OFFERTA FORMATIVA (ARTT.13,14,25,26,27,30,36,38, L.R. 30 GIUGNO 2003, N.12).	206.393,00
2013	15	U75218	ASSEGNAZIONE AGLI ENTI DELL'AMMINISTRAZIONE CENTRALE PER INTERVENTI RELATIVI AD AZIONI DI VALORIZZAZIONE DELL'AUTONOMIA DELLE ISTITUZIONI SCOLASTICHE E DI INNOVAZIONE PER LA QUALIFICAZIONE DEL SISTEMA FORMATIVO E DELL'ISTRUZIONE PER ESPERIENZE DI CONTINUITA' SCOLASTICA, COMPRESI PROGETTI PER L'INTEGRAZIONE DI PERSONE IN STATO DI DISAGIO E IN SITUAZIONE DI HANDICAP (L.R. 30 GIUGNO 2003, N.12)	2.048.748,40
2013	15	U75222	ASSEGNAZIONE AGLI ENTI DI FORMAZIONE PER INTERVENTI RELATIVI AD AZIONI DI VALORIZZAZIONE DELL'AUTONOMIA DELLE ISTITUZIONI SCOLASTICHE DI INNOVAZIONE PER LA QUALIFICAZIONE DEL SISTEMA FORMATIVO E DELL'ISTRUZIONE PER ESPERIENZE DI CONTINUITA' SCOLASTICA, COMPRESI PROGETTI PER L'INTEGRAZIONE DI PERSONE IN STATO DI DISAGIO E IN SITUAZIONE DI HANDICAP (L.R. 30 GIUGNO 2003, N.12)	1.166.747,81
2013	15	U75234	ASSEGNAZIONE AGLI ENTI DI FORMAZIONE PER L'ATTUAZIONE DI ATTIVITA' DI FORMAZIONE PROFESSIONALE, ANCHE IN INTEGRAZIONE, COMPRESA LA FORMAZIONE PER APPRENDISTI, LA CONCESSIONE DI ASSEGNI FORMATIVI, L'ARRICCHIMENTO DELL'OFFERTA FORMATIVA (ARTT. 13, 14, 25, 26, 27, 30, 36, 38 L.R. 30 GIUGNO 2003, N.12)	942.875,00
2013	15	U75523	ASSEGNAZIONE AGLI ENTI DELLE AMMINISTRAZIONI LOCALI E PUBBLICHE PER INTERVENTI FINALIZZATI AD ACCRESCERE LA COMPETITIVITA' E MIGLIORARE LE PROSPETTIVE OCCUPAZIONALI E PROFESSIONALI. - PROGRAMMA OPERATIVO 2007-2013 - CONTRIBUTO CE SUL FSE (REG. CE 1083 DEL 11 LUGLIO 2006; DEC. C(2007) 5327 DEL 26 OTTOBRE 2007)	1.290.960,52
2013	15	U75529	ASSEGNAZIONE AGLI ENTI DI FORMAZIONE, ISTITUZIONI E ASSOCIAZIONI SENZA FINE DI LUCRO PER LA REALIZZAZIONE DI AZIONI VOLTE ALL'ACCRESIMENTO DELLA COMPETITIVITA' E AL MIGLIORAMENTO DELLE PROSPETTIVE OCCUPAZIONALI E PROFESSIONALI. PROGRAMMA OPERATIVO 2007-2013 - CONTRIBUTO CE SUL FSE (REG. CE 1083 DEL 11 LUGLIO 2006; DEC. C(2007)5327 DEL 26 OTTOBRE 2007)	221.480,78

Elenco residui passivi per anno di formazione, missione e capitolo

Esercizio	Missione	Capitolo	Descrizione capitolo	Residui passivi al 31.12.2015
2013	15	U75531	ASSEGNAZIONE ALLE IMPRESE PER LA REALIZZAZIONE DI AZIONI VOLTE ALL'ACCRESIMENTO DELLA COMPETITIVITA' E AL MIGLIORAMENTO DELLE PROSPETTIVE OCCUPAZIONALI E PROFESSIONALI. - PROGRAMMA OPERATIVO 2007-2013 - CONTRIBUTO CE SUL FSE (REG. CE 1083 DEL 11 LUGLIO 2006; DEC. C(2007) 5327 DEL 26 OTTOBRE 2007)	203.473,73
2013	15	U75535	ASSEGNAZIONE AGLI ENTI DELLE AMMINISTRAZIONI LOCALI PER INTERVENTI FINALIZZATI AD ACCRESCERE LA COMPETITIVITA' E MIGLIORARE LE PROSPETTIVE OCCUPAZIONALI E PROFESSIONALI. - PROGRAMMA OPERATIVO 2007-2013 - (L. 16 APRILE 1987, N.183; DELIBERA CIPE DEL 15 GIUGNO 2007, N.36; DEC. C(2007) 5327 DEL 26 OTTOBRE 2007) MEZZI STATALI.	2.147.416,09
2013	15	U75541	ASSEGNAZIONE AGLI ENTI DI FORMAZIONE, ISTITUZIONI E ASSOCIAZIONI SENZA FINE DI LUCRO PER LA REALIZZAZIONE DI AZIONI VOLTE ALL'ACCRESIMENTO DELLA COMPETITIVITA' E AL MIGLIORAMENTO DELLE PROSPETTIVE OCCUPAZIONALI E PROFESSIONALI. - PROGRAMMA OPERATIVO 2007-2013 - (L. 16 APRILE 1987, N.183; DELIBERA CIPE DEL 15 GIUGNO 2007, N.36; DEC. C(2007) 5327 DEL 26 OTTOBRE 2007) - MEZZI STATALI	304.273,54
2013	15	U75543	ASSEGNAZIONE ALLE IMPRESE PER LA REALIZZAZIONE DI AZIONI VOLTE ALL'ACCRESIMENTO DELLA COMPETITIVITA' E AL MIGLIORAMENTO DELLE PROSPETTIVE OCCUPAZIONALI E PROFESSIONALI. - PROGRAMMA OPERATIVO 2007-2013 - (L. 16 APRILE 1987, N.183; DELIBERA CIPE DEL 15 GIUGNO 2007, N.36; DEC. C(2007) 5327 DEL 26 OTTOBRE 2007) MEZZI STATALI.	285.780,36
2013	15	U75658	ASSEGNAZIONE AGLI ENTI DELLE AMMINISTRAZIONI LOCALI PER INTERVENTI FINALIZZATI ALL'OBLIGO DI FREQUENZA DI ATTIVITA' FORMATIVE (ART. 68, L. 17 MAGGIO 1999, N.144; ART. 1, D.LGS. 15 APRILE 2005, N.76) - MEZZI STATALI.	555.653,95
2013	15	U75688	TRASFERIMENTI AI PARTNER ITALIANI - ISTITUZIONI SOCIALI - DELLE QUOTE DI COMPETENZA PER L'ATTUAZIONE DEL PROGETTO "SIFOR" - SISTEMA FORMATIVO AL VALORE- LAVORO DEL RIUSO - (REGG.CE N.1605/2002 E N.2342/2002, DEC.PARLAMENTO EUROPEO E CONSIGLIO 1720/2006/CE, CONVENZIONE DI FINANZIAMENTO N.2012-1-IT1-LEO05-02781) - RISORSE U.E.	1.616,84
2013	15	U75690	TRASFERIMENTI AI PARTNER ITALIANI - ENTI DELLE AMMINISTRAZIONI LOCALI - DELLE QUOTE DI COMPETENZA PER L'ATTUAZIONE DEL PROGETTO "SIFOR" - SISTEMA FORMATIVO AL VALORE-LAVORO DEL RIUSO - (REGG.CE N.1605/2002 E N.2342/2002, DEC.PARLAMENTO EUROPEO E CONSIGLIO 1720/2006/CE, CONVENZIONE DI FINANZIAMENTO N.2012-1-IT1-LEO05-02781) - RISORSE U.E.	23.628,95
2013	15	U75692	TRASFERIMENTI AI PARTNER ESTERI DELLE QUOTE DI COMPETENZA PER L'ATTUAZIONE DEL PROGETTO "SIFOR" - SISTEMA FORMATIVO AL VALORE-LAVORO DEL RIUSO - (REGG.CE N.1605/2002 E N.2342/2002, DEC.PARLAMENTO EUROPEO E CONSIGLIO 1720/2006/CE, CONVENZIONE DI FINANZIAMENTO N.2012-1-IT1-LEO05-02781) - RISORSE U.E.	2.761,29
2013	16	U10580	CONTRIBUTI PER LA TENUTA DEI LIBRI GENEALOGICI E LA EFFETTUAZIONE DEI CONTROLLI FUNZIONALI SUL BESTIAME BOVINO (D.P.R. 24/7/1977 N.616 - ART.71 LETT.D) E 77 LETT. C); D.LGS. 4 GIUGNO 1997, N. 143) - FUNZIONE DELEGATA - MEZZI STATALI.	110.000,00
2013	16	U10636	INTERVENTI PER LO SVILUPPO DELLA ZOOTECNIA E DEGLI ALLEVAMENTI IN GENERE (ART. 28, COMMA 2, L.R. 15 FEBBRAIO 1980, N.11; L.R. 30 MAGGIO 1997, N.15; D.LGS. 4 GIUGNO 1997, N.143) - MEZZI STATALI	40.000,00
2013	16	U10805	SPESE PER ALTRI SERVIZI PER LO SVOLGIMENTO DELLE FUNZIONI DI INCREMENTO IPPICO (ART.66 LETT.D) DEL D.P.R. 24/7/1977 N.616, D.LGS. 4 GIUGNO 1997, N.143). SERVIZIO RILEVANTE AGLI EFFETTI DELL'IVA - MEZZI STATALI.	9.760,00
2013	16	U12023	CONTRIBUTI A PICCOLE E MEDIE IMPRESE DEL SETTORE AGRICOLO A COMPENSAZIONE DEI COSTI E DELLE PERDITE SOSTENUTI PER LA PREVENZIONE E L'ERADICAZIONE DI FITOPATIE O INFESTAZIONI PARASSITARIE CAUSATE ALLE PRODUZIONI VEGETALI DA ORGANISMI NOCIVI(L.R. 23 LUGLIO 2010, N. 6)	9.290,16
2013	16	U16400	SPESE PER IL RIPRISTINO DELLE OPERE PUBBLICHE DI BONIFICA DANNEGGIATE DA ECCEZIONALI AVVERSITA' ATMOSFERICHE E PER L'IMMEDIATO INTERVENTO (ART.4 COMMA 3 L.25/5/70, N.364; ARTT.66 E 70 DEL D.P.R. 24/7/77, N.616; ART.26, LETT.E), L.R. 2 AGOSTO 1984, N.42).	28.648,79
2013	16	U18091	CONTRIBUTI PER L'ORGANIZZAZIONE DELLA DOMANDA DI RICERCA E PER LA QUALIFICAZIONE DELLE STRUTTURE ORGANIZZATIVE DEGLI ENTI ORGANIZZATORI DELLA DOMANDA DI RICERCA (ART. 4, LETT. A) E B), L.R. 11 AGOSTO 1998, N.28).	100.000,00
2013	16	U18093	CONTRIBUTI A IMPRESE PER STUDI, RICERCHE E SPERIMENTAZIONI NONCHE' PER LA DIVULGAZIONE DEI RISULTATI E LA PREDISPOSIZIONE DI PROGETTI DA SOTTOPORRE ALLA U.E. (ART. 7, LETT. A), B) E C), L.R. 11 AGOSTO 1998, N.28).	709.832,76
2013	16	U18103	CONTRIBUTI A IMPRESE PER LE ATTIVITA' DI ASSISTENZA TECNICA DI LIVELLO REGIONALE E INTERPROVINCIALE, IVI COMPRESSE LE ATTIVITA' DI SUPPORTO E DI COORDINAMENTO (ART. 11, COMMA 1, L.R. 11 AGOSTO 1998, N.28).	15.000,00
2013	16	U18132	CONTRIBUTI A ENTI DELLE AMMINISTRAZIONI LOCALI PER STUDI, RICERCHE E SPERIMENTAZIONI NONCHE' PER LA DIVULGAZIONE DEI RISULTATI E LA PREDISPOSIZIONE DI PROGETTI DA SOTTOPORRE ALLA U.E. (ART. 7 LETT. A), B) E C), L.R. 11 AGOSTO 1998, N.28)	56.680,10
2013	16	U18134	CONTRIBUTI A ISTITUZIONI SOCIALI PRIVATE PER STUDI, RICERCHE E SPERIMENTAZIONI NONCHE' PER LA DIVULGAZIONE DEI RISULTATI E LA PREDISPOSIZIONE DI PROGETTI DA SOTTOPORRE ALLA U.E. (ART. 7, LETT. A), B) E C), L.R. 11 AGOSTO 1998, N.28)	12.738,93
2013	16	U78080	ASSEGNAZIONI ALLE PROVINCE PER INTERVENTI NEL SETTORE DELLA CACCIA - SPESE DI INVESTIMENTO (L.R. 15 FEBBRAIO 1994, N.8 EL.R. 16 FEBBRAIO 2000, N.6).	50.626,01
2013	16	U78424	CONTRIBUTI A IMPRESE SINGOLE E ASSOCIATE PER LA REALIZZAZIONE DELL'ASSE 1: ADEGUAMENTO DELLA FLOTTA DA PESCA COMUNITARIA - PROGRAMMA OPERATIVO FEP 2007/2013 ASSE 1(REG.(CE)1198/2006; DECISIONE (CE)C(2007)6792) - MEZZI UE	9.110,20
2013	16	U78426	CONTRIBUTI A IMPRESE SINGOLE E ASSOCIATE PER LA REALIZZAZIONE DELL'ASSE 1: ADEGUAMENTO DELLA FLOTTA DA PESCA COMUNITARIA - PROGRAMMA OPERATIVO FEP 2007/2013 ASSE 1(REG.(CE)1198/2006; DECISIONE (CE)C(2007)6792; L. 16 APRILE 1987, N.183) - MEZZI STATALI	7.288,16
2013	16	U78428	CONTRIBUTI A IMPRESE SINGOLE E ASSOCIATE PER LA REALIZZAZIONE DELL'ASSE 1: ADEGUAMENTO DELLA FLOTTA DA PESCA COMUNITARIA - PROGRAMMA OPERATIVO FEP 2007/2013 ASSE 1 REG.(CE)1198/2006;DECISIONE(CE)C(2007)6792) - QUOTA REGIONALE	1.822,04
2013	17	U21073	SPESE PER RAPPRESENTANZA, ORGANIZZAZIONE EVENTI, PUBBLICITA' E SERVIZI PER TRASFERTE PER ATTIVITA' RELATIVE AL PIANO ENERGETICO REGIONALE (ART. 2, COMMA 1, LETT. A) E ART. 8, L.R. 23 DICEMBRE 2004, N.28; AZIONE 8.4 P.T.A. 2011/2013)	60.000,00
2013	17	U21088	CONTRIBUTI AGLI ENTI DELLE AMMINISTRAZIONI LOCALI, PER LA REALIZZAZIONE DI SISTEMI TECNOLOGICI PER IL MIGLIORAMENTO DEL RENDIMENTO ENERGETICO NONCHE' PER LA REALIZZAZIONE DI IMPIANTI CHE UTILIZZANO FONTI RINNOVABILI O ASSIMILATE DI ENERGIA PRESSO GLI EDIFICI PUBBLICI (ART. 2, COMMA 2, LETT. A) L.R. 23 DICEMBRE 2004, N.26)	888.556,15

Elenco residui passivi per anno di formazione, missione e capitolo

Esercizio	Missione	Capitolo	Descrizione capitolo	Residui passivi al 31.12.2015
2013	17	U21104	CONTRIBUTI A ENTI DELLE AMMINISTRAZIONI LOCALI PER LA QUALIFICAZIONE ENERGETICA DELL'EDILIZIA E DEL PATRIMONIO PUBBLICO ART. 2, COMMA 2, LETT. A) L.R. 23 DICEMBRE 2004, N.26 E AZIONE 4.1 P.T.A. 2011/2013 )	856.086,00
2013	17	U23634	CONTRIBUTI A ENTI DELLE AMMINISTRAZIONI LOCALI PER LA REALIZZAZIONE DI INTERVENTI E PROGETTI PILOTA PER LA QUALIFICAZIONE ENERGETICO-AMBIENTALE E LO SVILUPPO SOSTENIBILE - ASSE 3 - PROGRAMMA OPERATIVO 2007-2013 - CONTRIBUTO CE SUL FESR (REG. CE 1083 DEL 11 LUGLIO 2006; DEC. C(2007) 3875 DEL 7 AGOSTO 2007)	4.320,50
2013	17	U23636	CONTRIBUTI A IMPRESE PER LA REALIZZAZIONE DI INTERVENTI PER LA QUALIFICAZIONE ENERGETICO-AMBIENTALE E LO SVILUPPO SOSTENIBILE - ASSE 3 - PROGRAMMA OPERATIVO 2007-2013 - CONTRIBUTO CE SUL FESR (REG. CE 1083 DEL 11 LUGLIO 2006; DEC. C(2007) 3875 DEL 7 AGOSTO 2007)	14.429,42
2013	17	U23650	CONTRIBUTI A ENTI DELLE AMMINISTRAZIONI LOCALI PER LA REALIZZAZIONE DI INTERVENTI E PROGETTI PILOTA PER LA QUALIFICAZIONE ENERGETICO-AMBIENTALE E LO SVILUPPO SOSTENIBILE - ASSE 3 - PROGRAMMA OPERATIVO 2007-2013 - (L. 16 APRILE 1987, N.183;DELIBERA CIPE 15 GIUGNO 2007, N.36; DEC. C(2007) 3875 DEL 7 AGOSTO 2007) - MEZZI STATALI	7.379,50
2013	17	U23652	CONTRIBUTI A IMPRESE PER LA REALIZZAZIONE DI INTERVENTI PER LA QUALIFICAZIONE ENERGETICO-AMBIENTALE E LO SVILUPPO SOSTENIBILE - ASSE 3 - PROGRAMMA OPERATIVO 2007-2013 - (L.16 APRILE 1987, N.183; DELIBERA CIPE 15 GIUGNO 2007, N.36; DEC. C(2007) 3875 DEL 7 AGOSTO 2007) - MEZZI STATALI	24.645,86
2013	19	U02746	CONTRIBUTI A ISTITUZIONI SOCIALI PER INTERVENTI DI COOPERAZIONE INTERNAZIONALE CON I PAESI IN VIA DI SVILUPPO E COLLABORAZIONE ISTITUZIONALE CON I PAESI IN VIA DI SVILUPPO E IN VIA DI TRANSIZIONE (ART. 5, COMMA 1, LETT. A) E ART. 6, COMMA 2 LETT. B) L.R. 24 GIUGNO 2002, N.12)	0,40
2013	19	U02750	SPESE PER INTERVENTI DI COOPERAZIONE INTERNAZIONALE CON I PAESI IN VIA DI SVILUPPO E COLLABORAZIONE ISTITUZIONALE CON I PAESI IN VIA DI SVILUPPO E IN VIA DI TRANSIZIONE (ART.5, COMMA 1, LETT. A) E ART.6, L.R. 24 GIUGNO 2002, N.12).	8.895,58
2013	19	U02756	SPESE PER INIZIATIVE DI EDUCAZIONE ALLO SVILUPPO, CULTURALI, DI RICERCA E DI SENSIBILIZZAZIONE AI PRINCIPI DELLA PACE E DELL'INTERCULTURALITA' (ART.5, COMMA 1, LETT. C) E ART.8, L.R. 24 GIUGNO 2002, N.12).	102.712,50
2013	19	U02760	SPESE PER L'ORGANIZZAZIONE E GLI STRUMENTI DI SUPPORTO PER LA COLLABORAZIONE CON ENTI TERRITORIALI INTERNI AD ALTRO STATO (ART. 5, COMMA 2 LETT. B) DELLA L.R. 24 MARZO 2004, N.6)	110.000,00
2013	19	U02770	SPESE PER L'ATTUAZIONE DEL PROGRAMMA COOPERAZIONE DECENTRATA "SEENET - UNA RETE DI COOPERAZIONE TRANSLOCALE TRA ITALIA E SUD-EST EUROPA" - (CONVENZIONE MAE/REGIONE TOSCANA DEL 5 MAGGIO 2009; CONVENZIONE REGIONE TOSCANA/EMILIA-ROMAGNA DEL 19 FEBBRAIO 2010).	3.175,92
2013	20	U86995	REISCRIZIONE DI RESIDUI PASSIVI PERENTI AGLI EFFETTI AMMINISTRATIVI RECLAMATI DAI CREDITORI. SPESE IN CONTO CAPITALE - SPESE OBBLIGATORIE.	843.919,54
2013	99	U91120	VERSAMENTO DI SOMME ACCREDITATE ERRONEAMENTE.	50,00
2013	99	U91160	RESTITUZIONE DI DEPOSITI CAUZIONALI PASSIVI.	524.856,26
2013	99	U91322	RESTITUZIONE ALLO STATO DELL'ANTICIPAZIONE MENSILE DESTINATA AL FINANZIAMENTO DELLA SPESA SANITARIA (ART. 2, COMMA 68, LEGGE 23 DICEMBRE 2009, N.191; ART. 15, COMMA 24, DECRETO LEGGE 6 LUGLIO 2012, N. 95).	210.365.055,00
2014	1	U02620	TRASFERIMENTO AI COMUNI PER SPESE ELETTORALI DELLA REGIONE (ART. 17, L.23/4/76, N.136, L.R. 23 LUGLIO 2014, N.21) - SPESE OBBLIGATORIE	286.942,98
2014	1	U02622	SPESE PER L'ACQUISTO DI SERVIZI NELL'AMBITO DI CONSULTAZIONI ELETTORALI E REFERENDARIE - SPESE OBBLIGATORIE	5.625,57
2014	1	U02850	SPESE LEGALI E PERITALI - SPESE OBBLIGATORIE.	91,22
2014	1	U03423	SPESE DI ASSISTENZA TECNICA PER SUPPORTARE LA GESTIONE, LA SORVEGLIANZA E LA VALUTAZIONE DEL PROGRAMMA ATTUATIVO DEL DOCUMENTO UNICO DI PROGRAMMAZIONE (DUP); QUOTA DEL FONDO PER LO SVILUPPO E LA COESIONE - FSC (EX FAS) 2007-2013 (DEL. CIPE N.1 DEL 2011) - RISORSE STATALI	18.958,04
2014	1	U03902	SPESE PER SERVIZI INFORMATICI E DI TELECOMUNICAZIONI (L.R. 24 MAGGIO 2004, N.11).	4.475,52
2014	1	U03905	ACQUISTO DI HARDWARE A SUPPORTO DEL SISTEMA INFORMATIVO-INFORMATICO E DI TELECOMUNICAZIONE REGIONALE(L.R. 24 MAGGIO 2004, N.11).	60.787,72
2014	1	U03910	SPESE PER SERVIZI DI SVILUPPO E MANUTENZIONE EVOLUTIVA DEL SISTEMA INFORMATIVO E DI TELECOMUNICAZIONE REGIONALE (L.R. 24 MAGGIO 2004, N.11).	176.412,00
2014	1	U03913	SPESE PER ORGANIZZAZIONE EVENTI E PUBBLICITA' NELL'AMBITO DELLA COMUNICAZIONE PUBBLICA, DEI SISTEMI INFORMATIVI E DELLA PARTECIPAZIONE (ART. 10, L.R. 20 OTTOBRE 1992, N.39; ART. 13, L.R. 24 MAGGIO 2004, N.11 E L.R. 9 FEBBRAIO 2010, N.3).	72,83
2014	1	U03920	SPESE PER PRESTAZIONI PROFESSIONALI E SPECIALISTICHE NELL'AMBITO DELL'ATTIVITA' INFORMATICA E STATISTICA (L.R. 24 MAGGIO 2004, N.11)	50.183,00
2014	1	U04020	INTERVENTI VOLTI A FAVORIRE LA MOBILITA' AZIENDALE	1.097,00
2014	1	U04075	SPESE PER IL PERSONALE COMANDATO - SPESE OBBLIGATORIE.	1.722.306,57
2014	1	U04076	RIMBORSI PER SPESE DI PERSONALE NELL'AMBITO DI ACCORDI DI COLLABORAZIONE ISTITUZIONALE AI SENSI DELL'ARTICOLO 15 DELLA LEGGE 7 AGOSTO 1990, N. 241	6.000,00
2014	1	U04200	SPESE PER L'ACQUISTO DI SERVIZI PER FORMAZIONE E ADDESTRAMENTO DEL PERSONALE REGIONALE	59.187,53
2014	1	U04220	INTERVENTI ASSISTENZIALI A FAVORE DEL PERSONALE REGIONALE.	40.354,47
2014	1	U04242	SPESE PER L'ACQUISTO DI BENI PER L'ORGANIZZAZIONE E LA GESTIONE DELLE AZIONI PER LA SICUREZZA E LA SALUTE DEI LAVORATORI REGIONALI (D.LGS. 9 APRILE 2008, N.81) - SPESE OBBLIGATORIE	2.544,74
2014	1	U04265	SPESE PER AZIONI FINALIZZATE ALLA PROMOZIONE DELLA SALUTE DEI LAVORATORI (ART. 2 BIS, COMMA 3, LETT. B), L.R. 26 NOVEMBRE 2001, N.43)	4.084,46
2014	1	U04280	FITTI PASSIVI - SPESE OBBLIGATORIE.	341,35
2014	1	U04298	SPESE PER ALTRE ASSICURAZIONI - SPESE OBBLIGATORIE.	7.881,46
2014	1	U04300	SPESE PER ASSICURAZIONI CONTRO I DANNI - SPESE OBBLIGATORIE.	35.188,93
2014	1	U04340	SPESE PER L'ACQUISTO DI BENI DI CONSUMO PER IL FUNZIONAMENTO DELL'ENTE.	271,38
2014	1	U04350	MANUTENZIONE ORDINARIA SUL PATRIMONIO DISPONIBILE E INDISPONIBILE (L.R. 25 FEBBRAIO 2000, N.10).	34.701,77
2014	1	U04352	MANUTENZIONE ORDINARIA SU IMMOBILI ASSUNTI IN LOCAZIONE.	10.000,00
2014	1	U04355	SPESE PER GLI IMPIANTI DI COMUNICAZIONE E TRASMISSIONE DELLE INFORMAZIONI.	329,88
2014	1	U04360	SPESE PER UTENZE E CANONI - SPESE OBBLIGATORIE	552.509,83
2014	1	U04365	SPESE CONDOMINIALI, ONERI ACCESSORI A CONTRATTI PASSIVI DI LOCAZIONE, ONERI DI PARTECIPAZIONE A CONSORZI E COMUNIONI. SPESE OBBLIGATORIE	48.836,22
2014	1	U04367	SPESE PER ONERI RELATIVI AL CANONE DI GODIMENTO E DI EROGAZIONE DI SERVIZI RIFERITI A EDIFICIO SEDE DI UFFICI REGIONALI.	60.326,71
2014	1	U04380	SPESE PER SERVIZI POSTALI, SPEDIZIONI E ALTRI SERVIZI AMMINISTRATIVI - SPESE OBBLIGATORIE	209.661,60
2014	1	U04382	SPESE PER L'UTILIZZO DI BENI DI TERZI PER IL FUNZIONAMENTO DELL'ENTE	18.643,55

Elenco residui passivi per anno di formazione, missione e capitolo

Esercizio	Missione	Capitolo	Descrizione capitolo	Residui passivi al 31.12.2015
2014	1	U04430	SPESE PER L'ATTIVITA' DI COMUNICAZIONE DELLA REGIONE EMILIA-ROMAGNA E PER IL SOSTEGNO DEL SISTEMA DELL'INFORMAZIONE (ARTT.5, COMMA 1, 7, 10, 11, 13 L.R. 20 OTTOBRE 1992, N.39).	93.906,95
2014	1	U04440	SPESA PER L'ACQUISTO DI GIORNALI, RIVISTE E PUBBLICAZIONI.	7.454,53
2014	1	U05040	SPESE PER NOLEGGIO DI MEZZI DI TRASPORTO CON E SENZA CONDUCENTE	2.500,24
2014	1	U05042	SPESE PER LA MANUTENZIONE ORDINARIA E RIPARAZIONI DI BENI MOBILI, IMPIANTI E AREE VERDI	6.319,40
2014	1	U05060	IMPOSTE E TASSE A CARICO DELLA REGIONE - SPESE OBBLIGATORIE.	60,00
2014	1	U05650	RESTITUZIONI E RIMBORSI VARI AD AMMINISTRAZIONI CENTRALI - SPESE OBBLIGATORIE.	2.096,00
2014	1	U10050	SPESE PER IL FUNZIONAMENTO - COMPRESI I GETTONI DI PRESENZA ED I COMPENSI AI COMPONENTI, LE INDENNITA' DI MISSIONE ED IL RIMBORSO SPESE DI TRASPORTO AI MEMBRI ESTRANEI ALLA REGIONE DI CONSIGLI, COMMISSIONI E COMITATI - SPESE OBBLIGATORIE.	3.764,21
2014	3	U02701	CONTRIBUTI A PUBBLICHE AMMINISTRAZIONI PER SPESE DI INVESTIMENTO RIVOLTE ALLA REALIZZAZIONE DI INTERVENTI DI RILIEVO REGIONALE NEL CAMPO DELLA SICUREZZA ( ART. 6, L.R. 4 DICEMBRE 2003, N. 24).	216.538,58
2014	3	U02775	CONTRIBUTI A ENTI LOCALI PER INVESTIMENTI RELATIVI ALL'ISTITUZIONE DEI CORPI DI POLIZIA LOCALE (ART. 15, COMMA 1, LETT. A), L.R. 4 DICEMBRE 2003, N.24)	80.500,00
2014	3	U02800	CONTRIBUTI A ENTI DELLE AMMINISTRAZIONI LOCALI A FRONTE DI SPESE DI INVESTIMENTO, PER LA REALIZZAZIONE DI PROGETTI VOLTI ALLA PREVENZIONE DEL CRIMINE ORGANIZZATO E MAFIOSO E ALLA PROMOZIONE DELLA CULTURA DELLA LEGALITA' E DELLA CITTADINANZA RESPONSABILE (ART. 3, L.R. 9 MAGGIO 2011, N.3)	17.000,00
2014	3	U02802	CONTRIBUTI A ENTI LOCALI PER INTERVENTI DI RESTAURO E RISANAMENTO CONSERVATIVO, RISTRUTTURAZIONE EDILIZIA, RIPRISTINO TIPOLOGICO E ARREDO DI BENI IMMOBILI SEQUESTRA TI E CONFISCATI ALLA CRIMINALITA' ORGANIZZATA E MAFIOSA (ART. 10, COMMA 1, LETT. B), L.R. 9 MAGGIO 2011, N.3)	42.000,00
2014	5	U30634	CONTRIBUTI IN CONTO CAPITALE A ENTI DELLE AMMINISTRAZIONI LOCALI PER LA REALIZZAZIONE DI INTERVENTI DI MIGLIORAMENTO DELLE FUNZIONI URBANE E MOBILITA' ATTRAVERSO LA MANUTENZIONE, IL RISANAMENTO DI SPAZI URBANI, STRADE, PIAZZE, EDIFICI DI INTERESSE STORICO O ARCHITETTONICO PREVISTI NEL DOCUMENTO UNICO DI PROGRAMMAZIONE (DUP).	439.161,02
2014	5	U30636	CONTRIBUTI IN CONTO CAPITALE A ENTI DELLE AMMINISTRAZIONI LOCALI PER LA REALIZZAZIONE DI INTERVENTI DI DEMOLIZIONE E RIPRISTINO DI OPERE INCONGRUE PREVISTI NEL DOCUMENTO UNICO DI PROGRAMMAZIONE (DUP).	120.000,00
2014	5	U70541	CONTRIBUTI SPECIALI IN CONTO CAPITALE ALL'IBACN PER PROGETTI NEL SETTORE DEI BENI ARTISTICI, CULTURALI E NATURALI. (ART. 2 E ART. 10, COMMA 2, L.R. 10 APRILE 1995, N.29)	283.000,00
2014	5	U70551	SPESE PER LA REALIZZAZIONE DI MANIFESTAZIONI ED INIZIATIVE CULTURALI NELL'AMBITO DELLE FINALITA' DI CUI ALL'ART. 1 E DEGLI OBIETTIVI INDIVIDUATI NEL PROGRAMMA TRIENNALE DEGLI INTERVENTI DI CUI ALL'ART. 3 DELLA L.R. 37/94 (ART.7 DELLA L.R. 22 AGOSTO 1994, N.37).	329.694,53
2014	5	U70564	CONTRIBUTI AD ISTITUZIONI ED ASSOCIAZIONI CULTURALI PRIVATE SENZA FINI DI LUCRO PER IL SOSTEGNO A PROGRAMMI DI STUDIO, RICERCA, DIVULGAZIONE NEL CAMPO DELLA CULTURA UMANISTICA, SCIENTIFICA ED ARTISTICA NONCHE' A PROGETTI PRESENTATI IN CONFORMITA' DEGLI INDIRIZZI DEL PROGRAMMA TRIENNALE DI CUI ALL'ART. 3 DELLA L.R. 37/94 (ART. 5 E 6, DELLA L.R. 22 AGOSTO 1994, N.37)	15.000,00
2014	5	U70678	FONDO UNICO REGIONALE PER LE ATTIVITA' NEL SETTORE DELLO SPETTACOLO: CONTRIBUTI AGLI ENTI LOCALI E AD ALTRI ENTI DELLE AMMINISTRAZIONI LOCALI PER INVESTIMENTI (ART. 4, COMMA 2 L.R. 5 LUGLIO 1999, N.13).	57.000,00
2014	5	U70715	CONTRIBUTI IN CONTO CAPITALE A ENTI DELLE AMMINISTRAZIONI LOCALI PER LA COSTRUZIONE, IL RECUPERO ED IL RESTAURO DI IMMOBILI DI PARTICOLARE VALORE STORICO E/O CULTURALE NONCHE' PER INTERVENTI DI MIGLIORAMENTO DELLA FRUIBILITA' DEGLI STESSI IMMOBILI E PER LA VALORIZZAZIONE DI COMPLESSI MONUMENTALI COMPRESA L'INNOVAZIONE TECNOLOGICA, L'ACQUISTO DI ARREDI, ATTREZZATURE E LA SISTEMAZIONE DI AREE ADIACENTI AI BENI STESSI PREVISTE NEL DOCUMENTO UNICO DI PROGRAMMAZIONE (DUP).	500.000,00
2014	5	U70718	CONTRIBUTI IN C/CAPITALE A ENTI DELLE AMMINISTRAZIONI LOCALI PER LA COSTRUZIONE, IL RECUPERO ED IL RESTAURO DI IMMOBILI DI PARTICOLARE VALORE STORICO E CULTURALE NONCHE' PER INTERVENTI DI MIGLIORAMENTO DELLA FRUIBILITA' DEGLI STESSI IMMOBILI E PER LA VALORIZZAZIONE DI COMPLESSI MONUMENTALI COMPRESA L'INNOVAZIONE TECNOLOGICA, L'ACQUISTO DI ATTREZZATURE E LA SISTEMAZIONE DI AREE ADIACENTI AI BENI STESSI - PROGETTI SPECIALI (ART. 1 COMMA 2, ART. 2, ART.3 COMMA 3, L.R. 1 DICEMBRE 1998, N.40).	248.187,84
2014	5	U70720	ASSEGNAZIONI ALL'IBACN DI CONTRIBUTI IN CONTO CAPITALE, IN MATERIA DI MUSEI E BIBLIOTECHE, PER LE ATTIVITA' DI CUI ALL'ART. 7, COMMA 5, LETT. A), B), C) ED E) E COMMA 6 (L.R. 24 MARZO 2000, N.18).	408.200,00
2014	5	U70787	ASSEGNAZIONE ALL'I.B.A.C.N. DI CONTRIBUTI PER LE ATTIVITA' DI CUI ALL'ART. 7, COMMI 5 E 6 DELLA L.R. 24 MARZO 2000, N.18.	20.093,30
2014	6	U71570	CONTRIBUTI A EE.LL. PER LA PROMOZIONE E LO SVILUPPO DEI SERVIZI E ATTIVITA' RIVOLTE AI GIOVANI (ART. 4, COMMA 1, LETT. A), L.R. 25 GIUGNO 1996, N.21 ABROGATA; ARTT. 35, COMMA 2, 40, COMMI 4 E 6, 44, COMMA 3, LETT. B), C) E D), 47, COMMI 5 E 7, L.R. 28 LUGLIO 2008, N.14).	27,00
2014	6	U78718	CONTRIBUTI A ENTI DELLE AMMINISTRAZIONI LOCALI PER ATTIVITA', INIZIATIVE SPERIMENTALI E MANIFESTAZIONI SPORTIVE DI PARTICOLARE VALENZA (ART. 2, COMMA 4, LETT. A) L.R. 25 FEBBRAIO 2000, N.13).	75.000,00
2014	7	U25525	CONTRIBUTI IN C/CAPITALE AD AMMINISTRAZIONI PUBBLICHE PER LA REALIZZAZIONE E LA RISTRUTTURAZIONE DI OPERE INERENTI L'ATTIVITA' TURISTICA (ART. 11, COMMA 2, L.R. 23 DICEMBRE 2002, N.40)	219.592,81
2014	7	U25528	CONTRIBUTI IN CONTO CAPITALE A ENTI LOCALI TERRITORIALI PER LA REALIZZAZIONE E LA RISTRUTTURAZIONE DI OPERE INERENTI L'ATTIVITA' TURISTICA (ART.5, COMMA 1, LETT.A), ART.6, LETT. B) E ART. 7, COMMA 1 E 2, LETT.C) L.R. 11 GENNAIO 1993, N.3 COME MODIFICATA DALLE LL.RR. 18 GENNAIO 1995, N.4 E 27 GIUGNO 1997, N.19)	25.500,00
2014	7	U25540	CONTRIBUTI PER INTERVENTI DI LOTTA AGLI ADULTI ED ALLE LARVE DI CULICIDI (ART.2, COMMA 1, L.R. 13 GIUGNO 1991, N.15)	50.000,00
2014	7	U25545	CONTRIBUTI PER INTERVENTI VOLTI ALLA PREVENZIONE ED AL CONTENIMENTO DEL FENOMENO DI INFESTAZIONE DA CULICIDI (ART.2, COMMA 2, L.R. 13 GIUGNO 1991, N.15)	50.000,00
2014	7	U25569	SPESE PER LO SVILUPPO DI UN SISTEMA INFORMATIVO TURISTICO REGIONALE (ART. 2, COMMA 1, LETT. D) L.R. 4 MARZO 1998, N.7)	3.274,22
2014	7	U25572	CONTRIBUTI IN CONTO CAPITALE PER INTERVENTI RELATIVI A SISTEMAZIONE, REVISIONE, INNOVAZIONE, AMMODERNAMENTO ED AL MIGLIORAMENTO DEI LIVELLI DI SICUREZZA DI PISTE DA SCI E IMPIANTI A FUNE (ART. 8, L.R. 1 AGOSTO 2002, N.17)	33.500,00
2014	7	U25792	CONTRIBUTO ANNUALE PER LA QUALIFICAZIONE, L'ACQUISIZIONE DI BENI ED ATTREZZATURE E LA MANUTENZIONE STRAORDINARIA DELL' AREA INVERNALE "CORNO ALLE SCALE" (ART. 9, L.R. 23 LUGLIO 2010, N.7)	15.101,01

Elenco residui passivi per anno di formazione, missione e capitolo

Esercizio	Missione	Capitolo	Descrizione capitolo	Residui passivi al 31.12.2015
2014	8	U31108	SPESE PER LO SVOLGIMENTO DI ATTIVITA' FUNZIONALI ALLA PROMOZIONE E ALLO SVILUPPO DI PROGRAMMI DI RIQUALIFICAZIONE URBANA (ART. 7 COMMA 3 L.R. 3 LUGLIO 1998, N.19).	9.430,19
2014	8	U31110	CONTRIBUTI IN CONTO CAPITALE PER LA REALIZZAZIONE DEGLI INTERVENTI RICOMPRESI NEI PROGRAMMI DI RIQUALIFICAZIONE URBANA (ART. 8 COMMA 1-BIS, COMMA 2 LETT.B) E COMMI 3 E 4 DELLA L.R. 3 LUGLIO 1998, N.19).	343.858,85
2014	8	U32020	CONTRIBUTI IN CONTO CAPITALE A EELL PER LA REALIZZAZIONE DEGLI INTERVENTI NEL SETTORE DELLE POLITICHE ABITATIVE PER LO SVILUPPO DEL PATRIMONIO ERP DEGLI ENTI. (ARTT. 8 E 11, L.R. 8 AGOSTO 2001, N.24)	27.875,78
2014	8	U32097	CONTRIBUTI IN CONTO CAPITALE AI COMUNI PER LA REALIZZAZIONE DEL PROGRAMMA INNOVATIVO IN AMBITO URBANO DENOMINATO "CONTRATTI DI QUARTIERE II" (LEGGE 8 FEBBRAIO 2001, N.21, D.M. DELLE INFRASTRUTTURE E TRASPORTI 27 DICEMBRE 2001, D.M. DELLE INFRASTRUTTURE E TRASPORTI 30 DICEMBRE 2002). QUOTA DI FINANZIAMENTO REGIONALE.	646.748,69
2014	9	U02112	SPESE PER IL PIANO TERRITORIALE PAESAGGISTICO REGIONALE (ART.40 QUATER, L.R. 24 MARZO 2000, N.20)	7.850,00
2014	9	U02114	SPESE PER SVILUPPO E PROMOZIONE DELLA PIANIFICAZIONE URBANISTICA (L.R. 24 MARZO 2000, N.20)	13.149,80
2014	9	U03455	FONDO REGIONALE PER LA MONTAGNA. TRASFERIMENTI ALLE COMUNITA' MONTANE E AD ALTRE FORME ASSOCIATIVE DI COMUNI MONTANI PER IL FINANZIAMENTO DI INTERVENTI PER LO SVILUPPO DELLE ZONE MONTANE (ART.11, COMMA 1, LETT.A), ABROGATO; ART. 1, COMMA 5 BIS E ART. 8, COMMA 2, LETT. B) E COMMA 3, L.R. 20 GENNAIO 2004, N.2)	95.882,72
2014	9	U03843	SPESE PER LA STAMPA DI MATERIALE CARTOGRAFICO GEOTEMATICO E DEI SUOLI DESTINATO ALLA VENDITA (RILEVANTE AI FINI IVA).	6.142,70
2014	9	U03845	SPESE PER LA RIPRODUZIONE DI MATERIALE CARTOGRAFICO DESTINATO ALLA VENDITA (SERVIZIO RILEVANTE AGLI EFFETTI DELL'IVA).	60.353,19
2014	9	U03850	SPESE PER L'ACQUISTO DI STRUMENTI E APPARECCHI DI MISURAZIONE PER LA FORMAZIONE DI UNA CARTOGRAFIA TEMATICA REGIONALE GEOLOGICA, PEDOLOGICA, PERICOLOSITA' E DEI RISCHI GEONATURALI (L.R. 19 APRILE 1975, N.24).	577,87
2014	9	U03854	SPESE PER PRESTAZIONI PROFESSIONALI E SPECIALISTICHE PER LA FORMAZIONE DI UNA CARTOGRAFIA TEMATICA REGIONALE GEOLOGICA, PEDOLOGICA, PERICOLOSITA' E DEI RISCHI GEONATURALI (L.R. 19 APRILE 1975, N.24).	52.054,57
2014	9	U03861	SPESE PER LA FORMAZIONE DI UNA CARTOGRAFIA TEMATICA REGIONALE GEOLOGICA, PEDOLOGICA, PERICOLOSITA' E DEI RISCHI GEONATUR ALI ATTRAVERSO L'ACQUISTO DI HARDWARE (L.R. 19 APRILE 1975, N.24)	976,00
2014	9	U36195	SPESE PER LA MANUTENZIONE DELLE RETI DI MONITORAGGIO IDRO-METEO-PLUVIOMETRICA DELL'EMILIA ROMAGNA (ART. 30, L.R. 14 APRILE 2004, N.7)	94.108,88
2014	9	U36197	SPESE PER ASSISTENZA E MANUTENZIONE ORDINARIA DI HARDWARE E SOFTWARE FINALIZZATE AL MONITORAGGIO E ALLA CONTABILITA' DEI LAVORI PUBBLICI (ART. 7, D.LGS. 12 APRILE 2006, N. 163)	5.966,81
2014	9	U36710	SPESE PER ATTIVITA' DI GESTIONE E MANUTENZIONE DEL SISTEMA INFORMATIVO AMBIENTALE NEI CAMPI DELLE DIVERSE MATRICI AMBIENTALI (ART. 99, L.R. 21 APRILE 1999, N.3)	79.695,30
2014	9	U37030	CONTRIBUTO ANNUALE DI FUNZIONAMENTO DELL'ARPA PER L'ESPLETAMENTO DELLE ATTIVITA' ORDINARIE (ART.21 COMMA 1, LETT.B) L.R. 19 APRILE 1995, N.44).	500.000,00
2014	9	U37076	INTERVENTI PER L'ATTUAZIONE DEL PIANO DI AZIONE AMBIENTALE PER UNO SVILUPPO SOSTENIBILE: CONTRIBUTI A ENTI LOCALI PER INTERVENTI DI RIDUZIONE DEI RIFIUTI (ARTT. 70, 74, 81 E 84 D.LGS. 31 MARZO 1998, N.112 E ART. 99 L.R. 21 APRILE 1999, N.3) - MEZZI STATALI	19.818,11
2014	9	U37374	FINANZIAMENTI A FAVORE DEI SOGGETTI PUBBLICI ATTUATORI DI INTERVENTI DI MESSA IN SICUREZZA, BONIFICA E RIPRISTINO AMBIENTALE DELLE AREE PUBBLICHE O SOGGETTE AD USO PUBBLICO (ART.196, COMMA 1, LETT.C), D.LGS. 152 DEL 3 APRILE 2006).	1.776.197,67
2014	9	U37408	INTERVENTI PER L'ATTUAZIONE DEL PIANO DI AZIONE AMBIENTALE PER UN FUTURO SOSTENIBILE: CONTRIBUTI A EELL PER LA REALIZZAZIONE DI OPERE ED INTERVENTI DI PREVENZIONE E RISANAMENTO AMBIENTALE - PROGETTI REGIONALI (ART. 99, L.R. 21 APRILE 1999, N.3)	276.185,00
2014	9	U37417	INTERVENTI PER L'ATTUAZIONE DEL PIANO DI AZIONE AMBIENTALE PER UN FUTURO SOSTENIBILE: CONTRIBUTI AGLI ENTI LOCALI PER LA RIMOZIONE DI AMIANTO DA EDIFICI DI PROPRIETA' A FRUIZIONE PUBBLICA (ART. 99 E 99BIS, L.R. 21 APRILE 1999, N.3 E ARTT. 70, 74, 81 E 84, D.LGS 31 MARZO 1998, N.112) - MEZZI STATALI	632.651,96
2014	9	U37436	INTERVENTI PER ATTUAZIONE DEL PIANO DI AZIONE AMBIENTALE PER UN FUTURO SOSTENIBILE: CONTRIBUTI AGLI ENTI LOCALI PER INTERVENTI INFRASTRUTTURALI, PER IL MIGLIORAMENTO DELLA QUALITA' DELL'ARIA (ARTT. 99 E 99 BIS, L.R 21 APRILE 1999, N.3 E ARTT. 70, 74, 81 E 84, D.LGS. 31 MARZO 1998, N.112)	2.940.492,56
2014	9	U38027	SPESE PER ACQUISTO IMMOBILI E PER INTERVENTI IN CONTO CAPITALE FINALIZZATI AL RECUPERO ED ALLA VALORIZZAZIONE DELLE RISORSE AMBIENTALI ED ALLO SVILUPPO SOCIO-ECONOMICO DEL COMPARTO DELLE VALLI DI COMACCHIO E DELLE AREE FUNZIONALMENTE CONNESSE, PRESENTI ALL'INTERNO DEL DELTA DEL PO. (ART. 13, L.R. 2 LUGLIO 1988, N. 27; ART.13, COMMA 3, LETT. A) E B) E ART. 61, COMMA 1, LETT. A) E C), L.R. 17 FEBBRAIO 2005, N.6)	800.568,76
2014	9	U38090	CONTRIBUTI PER SPESE D'INVESTIMENTO FINALIZZATE AL RECUPERO ED ALLA VALORIZZAZIONE DELLE RISORSE AMBIENTALI (ART.35, COMMI 2 E 4, L.R. 2 APRILE 1988, N.11 ABROGATA; ART.13, COMMA 3, LETT. A) E ART.61, COMMA 1, LETT. C), L.R. 17 FEBBRAIO 2005, N.6).	298.034,76
2014	9	U38211	SPESE PER L'ATTUAZIONE DEL PROGETTO "LIFE RII - RIQUALIFICAZIONE INTEGRATA IDRAULICO-AMBIENTALE DEI RII APPARTENENTI ALLA FASCIA PEDEMONTANA DELL'EMILIA-ROMAGNA", NELL'AMBITO DEL PROGRAMMA COMUNITARIO LIFE PLUS ENVIRONMENTALITY AND GOVERNANCE (REG.(CE) 614/2007; CONVENZIONE N. LIFE11 ENV/IT/243 DEL 26 SETTEMBRE 2012) - QUOTA U.E.	18.846,01
2014	9	U39050	OPERE DI CONSOLIDAMENTO E INTERVENTI DI SISTEMAZIONE VERSANTI (L. 9 LUGLIO 1908, N.445 E L. 18 MAGGIO 1989, N.183 ABROGATA; ARTT. 53 E 56 COMMA 1 LETT. E) E COMMA 2, D.LGS. 3 APRILE 2006, N.152).	95.716,33
2014	9	U39187	SPESE PER ACQUISIZIONE DI BENI PER IL SERVIZIO DI PIENA NEI CORSI D'ACQUA RICADENTI IN BACINI IDROGRAFICI DI COMPETENZA REGIONALE.(R.D. 25/7/1904 N.523).	152.573,06
2014	9	U39189	SPESE PER RILIEVI (TOPOGRAFICI, AERO-FOTOGRAMMETRICI, BATIMETRICI E ARCHEOLOGICI, BONIFICHE BELLICHE E RILEVAMENTI TELEVISIVI CONDOTTE), INDAGINI (GEOGNOSTICHE, GEOFISICHE, PROVE DI LABORATORIO, ANALISI SEDIMENTI E FANGHI), MISURE DI PORTATA E DI TRASPORTO SOLIDO FINALIZZATI ALLA DIFESA DEL SUOLO E DELLA COSTA (L.R. 6 LUGLIO 1974, N.27)	78.000,67
2014	9	U39220	INTERVENTI DI SISTEMAZIONE IDROGRAFICA SUPERFICIALE E RELATIVA MANUTENZIONE (L.R. 6 LUGLIO 1974, N.27).	220,70
2014	9	U39320	SPESE PER L'ATTUAZIONE DI INTERVENTI URGENTI DI DIFESA DEL SUOLO (ART. 1, COMMA 2 LEGGE 3 AGOSTO 1998, N. 267; ART. 1, COMMA 5, LEGGE 11 DICEMBRE 2000, N.365; ART. 1, COMMA 432, LEGGE 23 DICEMBRE 2005, N.266) - MEZZI STATALI	168.469,66

Elenco residui passivi per anno di formazione, missione e capitolo

Esercizio	Missione	Capitolo	Descrizione capitolo	Residui passivi al 31.12.2015
2014	9	U39330	INTERVENTI URGENTI PER IL RIASSETTO TERRITORIALE DELLE AREE A RISCHIO IDROGEOLOGICO (LEGGE 3 AGOSTO 1998, N.267; ART.16, DELLA LEGGE 31 LUGLIO 2002, N.179) - MEZZI STATALI	1.449,99
2014	9	U39360	SPESE PER LA REALIZZAZIONE DI INTERVENTI E OPERE DI DIFESA DELLA COSTA(ART. 29, L.R. 28 LUGLIO 2004, N.17).	971,79
2014	9	U39402	SPESE IN CONTO CAPITALE PER L'ISTITUZIONE E LA REALIZZAZIONE DEL CATASTO DELLE ATTIVITA' ESTRATTIVE. (ART. 28, L.R. 18 LUGLIO 1991, N.17)	15.286,60
2014	9	U39455	SPESE PER LA REALIZZAZIONE DI INDAGINI GEOGNOSTICHE E RILIEVI DI TERRENO PER LA REDAZIONE DELLE PERIMETRAZIONI DEGLI ABITATI DA CONSOLIDARE E DA DELOCALIZZARE (ART. 25, L.R. 14 APRILE 2004, N.7)	29.949,17
2014	9	U39457	SPESE PER L'AVVIAMENTO DEL CENSIMENTO DELLE AREE DEL DEMANIO IDRICO (ART. 22, L.R. 14 APRILE 2004, N.7)	12.254,88
2014	9	U39500	SPESE PER INTERVENTI RIVOLTI ALLA RIDUZIONE DEL RISCHIO DI DISSESTO IDROGEOLOGICO, DISSESTO DELLA RETE IDROGRAFICA SUPERFICIALE, DI EROSIONE COSTIERA - SETTORI 1-2-4. BACINO FIUME PO. (DPCM 23 MARZO 1990; L.18 MAGGIO 1989, N. 183) - MEZZI STATALI	50.000,00
2014	9	U39530	SPESE PER L'INDIVIDUAZIONE DEL PATRIMONIO GEOLOGICO E PER LA REALIZZAZIONE DELLE RELATIVE BANCHE DATI (L.R. 10 LUGLIO 2006, N.9)	20.000,00
2014	9	U39639	SPESE PER LA REALIZZAZIONE DI INTERVENTI URGENTI E PRIORITARI PER LA MITIGAZIONE DEL RISCHIO IDROGEOLOGICO NEI COMUNI NON RICOMPRESI NELLA O.P.C.M. N.3850/2010 (ART.2, COMMA 240, LEGGE 23 DICEMBRE 2009, N.191; ACCORDO COL MINISTERO DELL' AMBIENTE E DELLA TUTELA DEL TERRITORIO E DEL MARE DEL 3 NOVEMBRE 2010) - MEZZI STATALI	529.204,64
2014	9	U39690	TRASFERIMENTO DI FONDI ALL'AGENZIA INTERREGIONALE DEL FIUME PO (A.I.P.O) PER SPESE DI FUNZIONAMENTO (ART. 4, COMMA 3, L.R. 22 NOVEMBRE 2001, N.42).	25.000,00
2014	10	U41250	SPESE PER ACQUISTO, MANUTENZIONE E RIPARAZIONE DI MEZZI EFFOSSORI E DI SERVIZIO E MANUTENZIONE ORDINARIA E STRAORDINARIA DEI PORTI, COMPRESO IL MANTENIMENTO DI IDONEI FONDALI (ART. 9, LETT. C) E D), L.R. 27 APRILE 1976, N.19 COME MODIFICATA DALLA L.R. 9 MARZO 1983, N.11)	14.716,91
2014	10	U41360	COSTRUZIONE, A TOTALE CARICO DELLA REGIONE, DI OPERE, IMPIANTI ED ATTREZZATURE NEI CINQUE PORTI REGIONALI (ART. 9, LETT. A), L.R. 27 APRILE 1976, N.19 COME MODIFICATO DALL'ART. 4, LETT.A), L.R. 9 MARZO 1983, N.11)	144.036,31
2014	10	U41366	TRASFERIMENTO DELLA QUOTA DI COMPETENZA ALLA REGIONE VENETO E ALLA CITTA' DI VENEZIA - PARTNER ITALIANI DEL PROGETTO RAILHUC (RAILWAY HUB CITIES AND TEN-T NETWORK) NELL'AMBITO DELL'OBIETTIVO "COOPERAZIONE TERRITORIALE EUROPEA 2007-2013" - PROGRAMMA COMUNITARIO CENTRAL EUROPE (REGOLAMENTI (CE) 1080/2006 E 1083/2006; DEC C(2007)5817; CONTRATTO DEL 22 NOVEMBRE 2011) - QUOTA U.E.	84.289,66
2014	10	U41368	TRASFERIMENTO DELLA QUOTA DI COMPETENZA AI PARTNER STRANIERI DEL PROGETTO RAILHUC (RAILWAY HUB CITIES AND TEN-T NETWORK) NELL'AMBITO DELL'OBIETTIVO "COOPERAZIONE TERRITORIALE EUROPEA 2007-2013" - PROGRAMMA COMUNITARIO CENTRAL EUROPE (REGOLAMENTI (CE) 1080/2006 E 1083/2006; DEC. C(2007)5817; CONTRATTO DEL 22 NOVEMBRE 2011) - QUOTA U.E.	241.073,60
2014	10	U43186	SPESE PER ALTRI SERVIZI PER IL SOSTEGNO DEL SISTEMA DEL TRASPORTO PUBBLICO REGIONALE E LOCALE, DELLA MOBILITA' URBANA E DELL'INTERMODALITA' (L.R. 2 OTTOBRE 1998, N.30)	17.820,66
2014	10	U43224	CONTRIBUTI IN CAPITALE PER INVESTIMENTI NEL SETTORE DEL TRASPORTO PUBBLICO LOCALE DA DESTINARE AGLI SCOPI DI CUI AL 4° COMMA DELL'ART.11 DELLA LEGGE 10 APRILE 1981 N.151 (LEGGE 12 LUGLIO 1991, N.202, ART. 18 TER; L.R. 1 DICEMBRE 1979, N.45 E SUCCESSIVE MODIFICHE - ABROGATA; ART. 46, L.R. 2 OTTOBRE 1998, N.30) - MEZZI STATALI.	40.229,54
2014	10	U43256	CONTRIBUTI PER INVESTIMENTI IN MEZZI PER IL TRASPORTO PUBBLICO REGIONALE E LOCALE. MUTUI CON ONERI DI AMMORTAMENTO A CARICO DELLO STATO (ART. 31, COMMA 2, LETTERA D), ART. 34, COMMA 1, LETTERA A), COMMA 6, LETTERE A), B) E C), L.R. 2 OTTOBRE 1998, N.30 E SUCCESSIVE MODIFICAZIONI; ART. 2, COMMA 5, L. 18 GIUGNO 1998, N.194; ART. 13, COMMA 2, L. 1 AGOSTO 2002, N.166; D.I. 5 MAGGIO 2003).	1.369.988,26
2014	10	U43258	CONTRIBUTI AGLI ESERCENTI IL TRASPORTO PUBBLICO PER INVESTIMENTI IN INFRASTRUTTURE, SISTEMI TECNOLOGICI E MEZZI DI TRASPORTO - MUTUI CON ONERI DI AMMORTAMENTO A CARICO DELLO STATO. (ART.31, COMMA 2, LETT. D); ART.34, COMMA 1, LETT. A) E COMMA 6, LETT. B) E C), L.R. 2 OTTOBRE 1998, N.30; ART.12, L.472/1999).	148.029,41
2014	10	U43270	CONTRIBUTI AGLI ENTI LOCALI PER INVESTIMENTI IN INFRASTRUTTURE, SISTEMI TECNOLOGICI E MEZZI DI TRASPORTO (ART. 31, COMMA 2, LETT. D), ART. 34, COMMA 1, LETT. A) E COMMA 6, LETT. A) L.R. 2 OTTOBRE 1998, N.30).	540.765,60
2014	10	U43282	CONTRIBUTI A ENTI DELLE AMMINISTRAZIONI LOCALI PER INVESTIMENTI IN INFRASTRUTTURE, SISTEMI TECNOLOGICI E MEZZI DI TRASPORTO PREVISTI NEL DOCUMENTO UNICO DI PROGRAMMAZIONE (DUP)	90.400,00
2014	10	U43284	CONTRIBUTI PER INTERVENTI DI AMMODERNAMENTO DEL TRASPORTO PUBBLICO LOCALE (ART. 1 DEL D.L. N. 16/2005 E DECRETO DIRETTORIALE DEL DIRETTORE GENERALE PER LE VALUTAZIONI AMBIENTALI DEL MINISTERO DELL'AMBIENTE E DELLA TUTELA DEL TERRITORIO E DEL MARE PROT. N. 735 DEL 19/12/2011) - MEZZI STATALI	1.527.935,43
2014	10	U43654	INTERVENTI DI MANUTENZIONE STRAORDINARIA E RINNOVO DEGLI IMPIANTI E DEL MATERIALE ROTABILE DI PROPRIETA' REGIONALE (ARTT. 32 BIS E 34, COMMA 4 E COMMA 6 LETT. C BIS), L.R. 2 OTTOBRE 1998, N.30)	2.275.000,00
2014	10	U43704	CONTRIBUTI ALLE IMPRESE LOGISTICHE, FERROVIARIE E ARMATRICI PER LA REALIZZAZIONE DI SERVIZI AGGIUNTIVI DI TRASPORTO FERROVIARIO E FLUVIOMARITTIMO DELLE MERCI (ARTT. 3,4 L.R. 30 GIUGNO 2014, N.10)	316.820,98
2014	10	U45177	FINANZIAMENTI A PROVINCE PER OPERE VOLTE ALLA SISTEMAZIONE DELLA VIABILITA' PROVINCIALE DI INTERESSE REGIONALE, RESESI NECESSARIE A SEGUITO DI EVENTI ECCEZIONALI O CALAMITOSI(ART. 167, COMMA 2, LETT. C), L.R. 21 APRILE 1999, N.3 E SUCCESSIVE MODIFICHE).	521.277,00
2014	10	U45186	CONTRIBUTI IN CONTO CAPITALE A ENTI DELLE AMMINISTRAZIONI LOCALI PER INTERVENTI DI MANUTENZIONE STRAORDINARIA, ADEGUAMENTO E PER LA REALIZZAZIONE DI NUOVE INFRASTRUTTURE STRADALI PREVISTI NEL DOCUMENTO UNICO DI PROGRAMMAZIONE (DUP)	826.644,88
2014	10	U46123	CONTRIBUTI IN C/CAPITALE A PROVINCE E COMUNI IN FORMA SINGOLA E ASSOCIATA PER L'ATTUAZIONE DEGLI INTERVENTI PREVISTI DAL "1° E 2° PROGRAMMA ANNUALE DI ATTUAZIONE DEL PIANO NAZIONALE DELLA SICUREZZA STRADALE (PNSS)" - (ART. 32, L. 17 MAGGIO 1999, N. 144; ART. 56, L. 23 DICEMBRE 1999, N. 488 E DECRETO INTERMINISTERIALE N. 792 DEL 28 SETTEMBRE 2009) - MEZZI STATALI.	11.217,02
2014	10	U46127	CONTRIBUTI A PROVINCE E COMUNI IN FORMA SINGOLA E ASSOCIATA PER L'ATTUAZIONE DEL "PIANO NAZIONALE DELLA SICUREZZA STRADALE (PNSS) - 4° E 5° PROGRAMMA" (ART. 1, COMMA 1035, L. 27 DICEMBRE 2006, N.296; D.M. 29 OTTOBRE 2010, N. 3130) - MEZZI STATALI	28.968,45



Elenco residui passivi per anno di formazione, missione e capitolo

Esercizio	Missione	Capitolo	Descrizione capitolo	Residui passivi al 31.12.2015
2014	10	U46136	CONTRIBUTI IN CONTO CAPITALE A ENTI DELLE AMMINISTRAZIONI LOCALI PER L'ACQUISIZIONE DI AREE E LA REALIZZAZIONE DELLE OPERE DI URBANIZZAZIONE PRIMARIA E SECONDARIA PER LO SVILUPPO E IL MIGLIORAMENTO DELLE INFRASTRUTTURE DI TRASPORTO E/O AD ESSE COLLEGATE, PREVISTI NEL DOCUMENTO UNICO DI PROGRAMMAZIONE (DUP)	363.684,50
2014	11	U47114	SPESE PER LA REALIZZAZIONE DI INTERVENTI DI EMERGENZA PER FRONTEGGIARE SITUAZIONI DI GRAVE PERICOLO IN ATTO O POTENZIALE NEI SETTORI DI COMPETENZA REGIONALE (ART.18, L.R.19 APRILE 1995, N.45 ABROGATA E ART. 25, COMMA 1, L.R. 7 FEBBRAIO 2005, N.1).	12.312,06
2014	11	U47140	SPESE PER CONSULENZE PER STUDI, RICERCHE E PROGETTAZIONE VOLTI ALLA RIDUZIONE DEI LIVELLI DI RISCHIO SISMICO (L.R. 19 GIUGNO 1984, N.35 ABROGATA E L.R. 30 OTTOBRE 2008, N.19).	144.883,00
2014	11	U47427	CONTRIBUTI AGLI ENTI LOCALI PER LA REALIZZAZIONE ED IL COMPLETAMENTO DEGLI INTERVENTI E DELLE OPERE DI PROTEZIONE CIVILE PREVISTO NELLA PIANIFICAZIONE DEGLI INTERVENTI URGENTI CONSEGUENTI ALL'ORDINANZA N. 3237/2002 (ART. 2 O.P.C.M. DEL 2 LUGLIO 2008 N. 3688) - MEZZI STATALI	232.500,00
2014	11	U48284	CONTRIBUTI A ENTI LOCALI PER INTERVENTI DI PREVENZIONE DEL RISCHIO SISMICO ATTRAVERSO INTERVENTI STRUTTURALI DI RAFFORZAMENTO LOCALE E DI MIGLIORAMENTO SISMICO DI EDIFICI (D.L. 28 APRILE 2009, N. 39 CONVERTITO IN L.24 GIUGNO 2009, N.77; ART. 2, COMMA 1, LETT. B) E C), O.P.C.M. 13 NOVEMBRE 2010, N. 3907; D.P.C.M. - DPC 10 DICEMBRE 2010; O.C.D.P.C. 29 FEBBRAIO 2012, N. 4007, ART. 2, COMMA 1, LETT. B); DECRETO DEL 19 MARZO 2012, REPERTORIO 1133; ART. 2, COMMA 1, LETT. B), O.C.D.P.C. 20 FEBBRAIO 2013, N. 52; DECRETO DEL 15 APRILE 2013; O.C.D.P.C. 28 APRILE 2014, REP. N. 1464) - MEZZI STATALI	231.446,95
2014	11	U48288	CONTRIBUTI A FAMIGLIE PER INTERVENTI DI PREVENZIONE DEL RISCHIO SISMICO ATTRAVERSO INTERVENTI STRUTTURALI DI RAFFORZAMENTO LOCALE E DI MIGLIORAMENTO SISMICO DI EDIFICI PRIVATI. (D.L. 28 APRILE 2009, N. 39 CONVERTITO IN L. 24 GIUGNO 2009, N. 77; ART. 2, COMMA 1, LETT. B) E C), O.P.C.M. 13 NOVEMBRE 2010, N. 3907; D.P.C.M. - DPC 10 DICEMBRE 2010; O.P.C.M. 29 FEBBRAIO 2012, N. 4007, ART. 2, COMMA 1, LETT. C); DECRETO DEL 19 MARZO 2012, REPERTORIO 1133; ART. 2, COMMA 1, LETT. C), O.C.D.P.C. 20 FEBBRAIO 2013, N. 52; DECRETO DEL 15 APRILE 2013; O.C.D.P.C. 28 APRILE 2014, REP. N. 1464) - MEZZI STATALI	7.000,00
2014	12	U57100	FONDO SOCIALE REGIONALE. SPESE PER ACQUISTO DI SERVIZI (ART. 47, COMMA 1, LETT. A), L.R. 12 MARZO 2003, N.2).	6.187,50
2014	12	U57103	FONDO SOCIALE REGIONALE. SPESE PER CONSULENZE (ART. 47, COMMA 1, LETT. A), L.R. 12 MARZO 2003, N.2; L. 8 NOVEMBRE 2000, N.328 E D.L. 4 LUGLIO 2006, N.223 CONVERTITO IN L. DALL'ART. 1, L. 4 AGOSTO 2006, N.248) - MEZZI STATALI.	610,00
2014	12	U57123	FONDO SOCIALE REGIONALE. QUOTA PARTE DESTINATA ALLE ISTITUZIONI SOCIALI PRIVATE SENZA SCOPO DI LUCRO PER IL SOSTEGNO DELLE ATTIVITA' DI CUI ALL'ART. 47, COMMA 2, L.R. 12 MARZO 2003, N.2 E L. 8 NOVEMBRE 2000, N.328 - MEZZI STATALI	5.000,00
2014	12	U57200	FONDO SOCIALE REGIONALE. CONTRIBUTI AGLI ENTI LOCALI E LORO FORME ASSOCIATIVE E ALLE AZIENDE USL, PER LA COSTRUZIONE, RISTRUTTURAZIONE ED ACQUISTO DI IMMOBILI DESTINATI O DA DESTINARE A STRUTTURE DEDICATE ALL'INFANZIA E AI MINORI (ART. 48, L.R.12 MARZO 2003, N.2).	14.817,35
2014	12	U57201	FONDO SOCIALE REGIONALE. CONTRIBUTI A ENTI LOCALI, LORO FORME ASSOCIATIVE E AUSL PER COSTRUZIONE, RISTRUTTURAZIONE ED ACQUISTO DI IMMOBILI DESTINATI O DA DESTINARE A STRUTTURE DEDICATE ALLE PERSONE DISABILI (ART. 48, L.R. 12 MARZO 2003, N.2 E L. 8 NOVEMBRE 2000, N. 328) - MEZZI STATALI.	30.182,65
2014	12	U57207	FONDO SOCIALE REGIONALE. CONTRIBUTI ALLE ASSOCIAZIONI, FONDAZIONI E ISTITUZIONI SOCIALI PRIVATE PER LA COSTRUZIONE, RISTRUTTURAZIONE ED ACQUISTO DI IMMOBILI DESTINATI O DA DESTINARE A STRUTTURE DEDICATE ALLE PERSONE A RISCHIO DI ESCLUSIONE SOCIALE (ART. 48, L.R. 12 MARZO 2003, N.2 E L. 8 NOVEMBRE 2000, N.328) - MEZZI STATALI	84.000,00
2014	12	U57680	CONTRIBUTI IN C/CAPITALE A COMUNI PER L'ACQUISTO E LA REALIZZAZIONE DI INFRASTRUTTURE VOLTE ALLA CREAZIONE DI AREE DI SOSTA E DI TRANSITO PER LE MINORANZE NOMADI (L.R. 23 NOVEMBRE 1988, N.47 E L.R. 6 SETTEMBRE 1993, N.34).	260.615,00
2014	12	U57705	CONTRIBUTI ALLE ASSOCIAZIONI DI PROMOZIONE SOCIALE ISCRITTE NEL REGISTRO REGIONALE PER LA REALIZZAZIONE DI PROGETTI SPECIFICI DI INTERESSE E DIFFUSIONE REGIONALE (ART.9, COMMA 1, L.R. 9 DICEMBRE 2002, N.34)	45.000,00
2014	12	U68204	FONDO REGIONALE PER IL SERVIZIO CIVILE. CONTRIBUTI AI COORDINAMENTI DI CUI ALL'ART. 16 DELLA L.R. 20 OTTOBRE 2003, N.20 E ALLE ISTITUZIONI SOCIALI PRIVATE SENZA FINI DI LUCRO FINALIZZATI ALLA PROMOZIONE DEL SERVIZIO CIVILE REGIONALE, ALLA RICERCA E SPERIMENTAZIONE DI FORME DI DIFESA CIVILE NONVIOLENTA (ART. 9, COMMI 5 E 6, L.R. 20 OTTOBRE 2003, N.20)	12.952,50
2014	12	U68243	TRASFERIMENTI A AMMINISTRAZIONI LOCALI CO-BENEFICIARIE DELLE QUOTE DI COMPETENZA PER L'ATTUAZIONE DI PROGETTI NELL'AMBITO DEL FONDO EUROPEO PER L'INTEGRAZIONE DI CITTADINI DI PAESI TERZI 2007-2013 (FEI) NELL'AMBITO DEL PROGRAMMA GENERALE "SOLIDARIETA' E GESTIONE DEI FLUSSI MIGRATORI", (L.16 APRILE 1987, N.183; DECISIONE DEL CONSIGLIO N. 2007/435/CE DEL 25 GIUGNO 2007) - MEZZI STATALI	9.000,00
2014	12	U68326	SPESE PER ATTIVITA' CULTURALI, FORMATIVE, DI INFORMAZIONE E RICERCA SUL FENOMENO MIGRATORIO EMILIANO-ROMAGNOLO (ART. 5 L.R. 24 APRILE 2006, N.3)	2.440,00
2014	12	U76552	ASSEGNAZIONE ALLE PROVINCE DEL FONDO REGIONALE PER L'OCCUPAZIONE DEI DISABILI DA DESTINARSI AI PROGRAMMI DI INSERIMENTO LAVORATIVO, DEI RELATIVI SERVIZI ED AZIONI DI ASSISTENZA TECNICA E MONITORAGGIO DEGLI INTERVENTI (ART.14, L. 12 MARZO 1999, N.68 E ART. 19 DELLA L.R. 1 AGOSTO 2005, N.17).	4.570.800,00
2014	12	U76556	SPESE PER RAPPRESENTANZA, ORGANIZZAZIONE EVENTI, PUBBLICITA' E SERVIZI PER TRASFERITA INERENTI I PROGRAMMI DI INSERIMENTO LAVORATIVO DEI DISABILI (ART. 14 L.12 MARZO 1999, N.68 E L.R. 1 AGOSTO 2005, N.17)	161,16
2014	13	U51605	FONDO SANITARIO REGIONALE DI PARTE CORRENTE. TRASFERIMENTI AD AZIENDE SANITARIE ED ENTI DEL SERVIZIO SANITARIO REGIONALE PER IL FINANZIAMENTO DEI LEA (ART. 39, D.LGS. 15 DICEMBRE 1997, N.446)	100.799.603,48
2014	13	U51614	FONDO SANITARIO REGIONALE DI PARTE CORRENTE - QUOTA IN GESTIONE SANITARIA ACCENTRATA. SPESA SANITARIA DIRETTAMENTE GESTITA DALLA REGIONE PER SERVIZI INFORMATICI (ART. 2, D.LGS. 30 DICEMBRE 1992, N.502)	215.988,99
2014	13	U51616	FONDO SANITARIO REGIONALE DI PARTE CORRENTE - QUOTA IN GESTIONE SANITARIA ACCENTRATA. TRASFERIMENTI AD AZIENDE SANITARIE ED ALTRI ENTI PER PROGETTI PER L'INNOVAZIONE E LA REALIZZAZIONE DELLE POLITICHE SANITARIE E DEGLI OBIETTIVI DEL PIANO SOCIALE E SANITARIO REGIONALE (ART. 2, D.LGS. 30 DICEMBRE 1992, N.502)	5.045.693,28
2014	13	U51618	TRASFERIMENTI AD AZIENDE SANITARIE ED ENTI DEL SERVIZIO SANITARIO REGIONALE PER PRESTAZIONI SANITARIE REGOLATE IN MOBILITA' INTER-REGIONALE ED INTERNAZIONALE	3.491.098,00

Elenco residui passivi per anno di formazione, missione e capitolo

Esercizio	Missione	Capitolo	Descrizione capitolo	Residui passivi al 31.12.2015
2014	13	U51640	ASSEGNAZIONI A FAVORE DELLE AZIENDE SANITARIE ED ENTI DEL SERVIZIO SANITARIO REGIONALE A FINANZIAMENTO DI LIVELLI DI ASSISTENZA SUPERIORI AI LEA	58.435.718,52
2014	13	U51704	FONDO SANITARIO REGIONALE DI PARTE CORRENTE. ASSEGNAZIONI ALLE AZIENDE SANITARIE DELLA REGIONE (ART. 39 DLGS 15 DICEMBRE 1997, N.446)	22.522.218,83
2014	13	U51737	FONDO SANITARIO NAZIONALE DI PARTE CORRENTE - ASSEGNAZIONI ALLE AZIENDE ED ENTI DEL SERVIZIO SANITARIO REGIONALE PER FONDI EX ART. 1, COMMI 34 E 34 BIS DELLA LEGGE 23 DICEMBRE 1996, N.662 E EX ART. 72, COMMA 6 DELLA LEGGE 23 DICEMBRE 1998, N.448 - MEZZI STATALI	151.278.527,12
2014	13	U51751	SPESE PER LA FORMAZIONE SPECIFICA IN MEDICINA GENERALE DIRETTAMENTE GESTITE DALLA REGIONE. FONDO SANITARIO NAZIONALE - QUOTA DI PARTE CORRENTE VINCOLATA (LEGGE 8 APRILE 1988, N.109; D.LGS. 17 AGOSTO 1999, N.368) - MEZZI STATALI	3.000,00
2014	13	U51769	TRASFERIMENTI ALLE AZIENDE SANITARIE PER LA FORMAZIONE DEL PERSONALE SANITARIO E DI ALTRE FIGURE PROFESSIONALI E PER ATTIVITA' DIRETTE A PREVENIRE E CONTRASTARE LE PRATICHE DI MUTILAZIONE GENITALE FEMMINILE (LEGGE 9 GENNAIO 2006, N.7) - MEZZI STATALI	637.319,32
2014	13	U51799	SPESE PER PRESTAZIONI PROFESSIONALI E SPECIALISTICHE PER L'ATTUAZIONE DI PROGETTI DI RICERCA NAZIONALI (ART. 2, D.LGS. 30 DICEMBRE 1992, N.502) - MEZZI REGIONALI	137.020,70
2014	13	U51908	TRASFERIMENTO ALLO STATO DEI MAGGIORI GETTITI DEI TRIBUTI DESTINATI AL FINANZIAMENTO DEL SERVIZIO SANITARIO NAZIONALE (ARTICOLO 3 DECRETO LEGISLATIVO 6 MAGGIO 2011, N.68; ARTICOLO 13 DECRETO LEGISLATIVO 18 FEBBRAIO 2000, N.56).	107.045.430,55
2014	13	U52510	INTERVENTI PER L'ATTUAZIONE DEL PROGRAMMA DI INFORMAZIONE SUI FARMACI, FARMACOVIGILANZA ED EDUCAZIONE SANITARIA (ART. 36, COMMA 14, L. 23 DICEMBRE 1997, N.449) - MEZZI STATALI	242.500,50
2014	13	U58266	TRASFERIMENTI AD AZIENDE ED ENTI DEL SERVIZIO SANITARIO REGIONALE PER IL COFINANZIAMENTO DEI PROGETTI ATTUATIVI DEL PIANO SANITARIO NAZIONALE (ART. 1, COMMI 805, 806, 807, L. 296/06; ART. 2 COMMA 374 L. 244/07) - MEZZI STATALI	20.000,00
2014	13	U58360	SPESE PER LA REALIZZAZIONE DEL PROGETTO "UNA RETE DI AZIONI PER RENDERE OPERATIVA LA CARTA DI TORONTO" (ACCORDO DI COLLABORAZIONE CON IL MINISTERO DELLA SALUTE DEL 7 DICEMBRE 2011) - MEZZI STATALI	9.200,00
2014	13	U58374	SPESE PER LA REALIZZAZIONE DEL PROGETTO IT-DRG (FASE SPERIMENTALE) (DELIBERA CIPE 23 MARZO 2012) - MEZZI STATALI	220.000,00
2014	13	U58384	SPESE PER LA REALIZZAZIONE DEL PROGETTO "SVILUPPO E POTENZIAMENTO DI COMPETENZE SPECIFICHE DEGLI OPERATORI E DEI VOLONTARI CHE OPERANO NEL CAMPO ONCOLOGICO, SUI TEMI DELL'ALIMENTAZIONE, ATTIVITA' FISICA E DELLA PROMOZIONE DEL BENESSERE PSICOFISICO, PER LA MESSA A PUNTO DI UN MODELLO ASSISTENZIALE DI PERCORSO ONCOLOGICO INTEGRATO" (ACCORDO DI COLLABORAZIONE CON IL MINISTERO DELLA SALUTE DEL 29 AGOSTO 2012) - MEZZI STATALI	6.000,00
2014	13	U58394	SPESE PER LA REALIZZAZIONE DEL PROGETTO "ENHANCEMENT OF MODELS FOR IDENTIFICATION OF PATIENTS WITH POTENTIAL BENEFIT FROM CHRONIC CARE CASE/DISEASE MANAGEMENT PROGRAMS" (ART.12, COMMA 2, LETT.B) D.LGS. 30 DICEMBRE 1992, N.502 E CONVENZIONE CON IL MINISTERO DELLA SALUTE N.128/RF-2010-2305957 DEL 25 OTTOBRE 2012) - MEZZI STATALI	36.042,00
2014	13	U58402	SPESE PER LA REALIZZAZIONE DEL PROGETTO "VALUTAZIONI DI IMPATTO SULLA SALUTE (VIS): LINEE-GUIDA E STRUMENTI PER VALUTATORI E PROPONENTI " (ACCORDO DI COLLABORAZIONE CON IL MINISTERO DELLA SALUTE DEL 2 DICEMBRE 2013) - MEZZI STATALI	140.000,00
2014	13	U58404	SPESE PER LA REALIZZAZIONE DEL PROGETTO "LA PRESA IN CARICO DEL PAZIENTE AFFETTO DA PATOLOGIE COMPLESSE NEGLI ISTITUTI PENITENZIARI, PROFILI EPIDEMIOLOGICI E CONTESTO AMBIENTALE " (ACCORDO DI COLLABORAZIONE CON IL MINISTERO DELLA SALUTE DEL 2 DICEMBRE 2013) - MEZZI STATALI	401.750,00
2014	13	U58480	SPESE PER LA REALIZZAZIONE DEL PROGETTO "SYSTEMATIC REVIEW ON THE INTERVENTIONS TO REDUCE WAITING LISTS FOR ELECTIVE PROCEDURES" (ART. 12, COMMA 2, LETT. B) D.LGS. 30 DICEMBRE 1992, N.502 E CONVENZIONE CON IL MINISTERO DELLA SALUTE N.243/GR-2010-2317133 DEL 25/10/2012) - MEZZI STATALI	6.000,00
2014	13	U63100	INTERVENTI DI FORMAZIONE E AGGIORNAMENTO PER OPERATORI CHE PROVVEDONO ALLA ELABORAZIONE DI STRATEGIE CONNESSE ALLA PREVENZIONE CONTRO LA DROGA ED ALLA RIABILITAZIONE DEL TOSSICODIPENDENTE (ART. 127 T.U. APPROVATO CON D.P.R. 9 OTTOBRE 1990, N. 309) - MEZZI STATALI.	20.100,00
2014	13	U63115	SPESE PER L'ATTUAZIONE DI PROGETTI DI PREVENZIONE DEI CONSUMI E TRATTAMENTO DELLA DIPENDENZA DA DROGHE E DA ALCOOL (ART. 127 DPR 309/90, COME SOSTITUITO DALL'ART. 1, COMMA 2 LEGGE 45/99) - MEZZI STATALI.	11.500,00
2014	13	U63119	ASSEGNAZIONE AD ENTI E AMMINISTRAZIONI LOCALI PER L'ATTUAZIONE DI PROGETTI DI PREVENZIONE DEI CONSUMI E TRATTAMENTO DELLA DIPENDENZA DA DROGHE E DA ALCOOL (ART. 127 D.P.R. N.309/90, COME SOSTITUITO DALL'ART. 1, COMMA 2 LEGGE N.45/99) - MEZZI STATALI.	41.000,00
2014	13	U63121	ASSEGNAZIONE AGLI ENTI DI CUI AGLI ARTT. 115 E 116 DEL D.P.R. N.309/90 E ALLE ORGANIZZAZIONI DI VOLONTARIATO PER L'ATTUAZIONE DI PROGETTI DI PREVENZIONE DEI CONSUMI E TRATTAMENTO DELLA DIPENDENZA DA DROGHE E DA ALCOOL (ART. 127 D.P.R. N.309/90, COME SOSTITUITO DALL'ART. 1, COMMA 2 LEGGE N.45/99) - MEZZI STATALI.	4.500,00
2014	13	U64268	QUOTA DEL FONDO SANITARIO NAZIONALE DESTINATA AD AZIENDE ED ENTI DEL SERVIZIO SANITARIO REGIONALE PER LA REALIZZAZIONE DEGLI OBIETTIVI DI CARATTERE PRIORITARIO E DI RILIEVO NAZIONALE DEL PIANO SANITARIO NAZIONALE (ART. 1, COMMI 34 E 34 BIS DELLA LEGGE 23 DICEMBRE 1996, N. 662) - MEZZI STATALI	64.150.337,00
2014	13	U64270	QUOTA DEL FONDO SANITARIO NAZIONALE DESTINATA ALLE AZIENDE SANITARIE PER IL FINANZIAMENTO DEGLI ONERI DEL PERSONALE OPERANTE NEGLI ISTITUTI PENITENZIARI (D.LGS. 22 GIUGNO 1999, N. 230; D.M. 10 APRILE 2002) - MEZZI STATALI	510.000,00
2014	13	U64272	QUOTA DEL FONDO SANITARIO NAZIONALE DESTINATA ALLE AZIENDE SANITARIE PER IL SUPERAMENTO DEGLI OSPEDALI PSICHIATRICI GIUDIZIARI (ART. 3-TER, COMMA 7 DEL D.L. 22 DICEMBRE 2011, N. 211, CONVERTITO DALLA LEGGE 17 FEBBRAIO 2012, N. 9) - MEZZI STATALI	2.716.455,00
2014	13	U64274	QUOTA DEL FONDO SANITARIO NAZIONALE DESTINATA ALLE AZIENDE SANITARIE PER IL FINANZIAMENTO DELLE FUNZIONI SANITARIE RELATIVE ALLA MEDICINA PENITENZIARIA (ART.6, COMMA 1, D.P.C.M. 1 APRILE 2008) - MEZZI STATALI	11.106.368,00
2014	13	U64276	QUOTA DEL FONDO SANITARIO NAZIONALE DESTINATA ALLE AZIENDE SANITARIE PER L'ESCLUSIVITA' DEL RAPPORTO DEL PERSONALE DIRIGENTE DEL RUOLO SANITARIO (ART.72, COMMA 6, L. 23 DICEMBRE 1998, N.448) - MEZZI STATALI	2.865.137,00
2014	13	U64278	QUOTA DEL FONDO SANITARIO NAZIONALE DESTINATA ALLE AZIENDE SANITARIE PER LA FORMAZIONE SPECIFICA IN MEDICINA GENERALE (L. 8 APRILE 1988, N.109; D.LGS. 17 AGOSTO 1999, N.368) - MEZZI STATALI	6.221.581,14

Elenco residui passivi per anno di formazione, missione e capitolo

Esercizio	Missione	Capitolo	Descrizione capitolo	Residui passivi al 31.12.2015
2014	13	U64281	QUOTA DEL FONDO SANITARIO NAZIONALE DESTINATA ALLE AZIENDE SANITARIE PER L'ASSISTENZA AGLI STRANIERI PRESENTI NEL TERRITORIO REGIONALE (ART.33, L. 6 MARZO 1998, N.40) - MEZZI STATALI	8.149.313,00
2014	13	U64283	QUOTA DEL FONDO SANITARIO NAZIONALE DESTINATA ALLE AZIENDE SANITARIE PER IL TRATTAMENTO DOMICILIARE DEI SOGGETTI AFFETTI DA AIDS (ART. 1, L. 5 GIUGNO 1990, N. 135) - MEZZI STATALI	3.643.579,00
2014	13	U64287	QUOTA DEL FONDO SANITARIO NAZIONALE DESTINATA ALLE AZIENDE SANITARIE PER LA PREVENZIONE, LA CURA E LA RICERCA DELLA FIBROSI CISTICA (L. 23 DICEMBRE 1993, N. 548) - MEZZI STATALI	422.373,00
2014	13	U64289	QUOTA DEL FONDO SANITARIO NAZIONALE DESTINATA ALLE AZIENDE SANITARIE PER ASSICURARE L'ASSISTENZA SANITARIA AI LAVORATORI EXTRACOMUNITARI EMERSI (ART. 5, COMMA 16, D.LGS. 16 LUGLIO 2012 N. 109)- MEZZI STATALI	9.654.225,00
2014	13	U64291	TRASFERIMENTO ALLE AZIENDE SANITARIE DI QUOTE VINCOLATE DEL FONDO SANITARIO NAZIONALE - MEZZI STATALI	263.635,00
2014	13	U64305	SPESE FINALIZZATE ALL'ATTUAZIONE DEL PIANO REGIONALE INTEGRATO DEI CONTROLLI (ART.7, COMMA 1 LETT.B), D.LGS. 19 NOVEMBRE 2008, N.194).	44.000,00
2014	13	U64419	TRASFERIMENTI A STRUTTURE PUBBLICHE, SCOLASTICHE E OSPEDALIERE, PER LA SOMMINISTRAZIONE NELLE MENSE DI PASTI SENZA GLUTINE (ART. 4, LEGGE 4 LUGLIO 2005, N.123) - MEZZI STATALI	93.858,03
2014	13	U64421	TRASFERIMENTI ALLE AZIENDE USL PER INTERVENTI DI ATTUAZIONE DI MODULI FORMATIVI SULLA CELIACHIA NELL'AMBITO DI ATTIVITA' DI FORMAZIONE E AGGIORNAMENTO PROFESSIONALI RIVOLTE A RISTORATORI ED ALBERGATORI (ART. 5 DELLA LEGGE 4 LUGLIO 2005, N.123) - MEZZI STATALI	3.227,55
2014	13	U65723	TRASFERIMENTI IN CONTO CAPITALE AD AZIENDE SANITARIE ED ENTI DEL SSR PER L'ATTUAZIONE DEGLI INVESTIMENTI PREVISTI NELL'ACCORDO DI PROGRAMMA DEL 16 APRILE 2009 STIPULATO CON IL MINISTERO DEL LAVORO, DELLA SALUTE E DELLE POLITICHE SOCIALI (ART.20, L.11 MARZO 1988, N. 67; DELIBERA CIPE 25 GENNAIO 2008, N.4 E SUCCESSIVE MODIFICAZIONI), MEZZI STATALI	3.728.756,61
2014	13	U65725	TRASFERIMENTI IN CONTO CAPITALE AD AZIENDE SANITARIE ED ENTI DEL SSR PER LA REALIZZAZIONE DI RESIDENZE PER L'ESECUZIONE DELLE MISURE DI SICUREZZA, NONCHE' PER INTERVENTI VOLTI AL DEFINITIVO SUPERAMENTO DEGLI OSPEDALI PSICHIATRICI GIUDIZIARI (ART. 3 TER, D.L. 22 DICEMBRE 2011, N. 211 CONVERTITO CON MODIF. DALLA L. 17 FEBBRAIO 2012, N. 9) QUOTA DI FINANZIAMENTO REGIONALE.	467.647,44
2014	13	U65727	TRASFERIMENTI IN CONTO CAPITALE AD AZIENDE SANITARIE ED ENTI DEL SSR PER LA REALIZZAZIONE DI RESIDENZE PER L'ESECUZIONE DELLE MISURE DI SICUREZZA, NONCHE' PER INTERVENTI VOLTI AL DEFINITIVO SUPERAMENTO DEGLI OSPEDALI PSICHIATRICI GIUDIZIARI (ART. 3 TER, D.L. 22 DICEMBRE 2011, N. 211 CONVERTITO CON MODIF. DALLA L. 17 FEBBRAIO 2012, N. 9) MEZZI STATALI	2.995.301,41
2014	13	U65729	TRASFERIMENTI IN CONTO CAPITALE AD AZIENDE SANITARIE ED ENTI DEL SSR PER L'ATTUAZIONE DEGLI INVESTIMENTI SANITARI EX ART.20, LEGGE 11 MARZO 1988, N.67 - IV FASE SECONDO STRALCIO (ART.20, L.11 MARZO 1988, N. 67; DELIBERA CIPE 18 DICEMBRE 2008, N.97, ACCORDO DI PROGRAMMA 1 MARZO 2013). QUOTA DI FINANZIAMENTO REGIONALE	3.074.804,14
2014	13	U65731	TRASFERIMENTI IN CONTO CAPITALE AD AZIENDE SANITARIE ED ENTI DEL SSR PER L'ATTUAZIONE DEGLI INVESTIMENTI SANITARI EX ART.20, LEGGE 11 MARZO 1988, N.67 - IV FASE SECONDO STRALCIO (ART.20, L.11 MARZO 1988, N. 67; DELIBERA CIPE 18 DICEMBRE 2008, N.97, ACCORDO DI PROGRAMMA 1 MARZO 2013). MEZZI STATALI	124.049.064,90
2014	13	U65770	TRASFERIMENTI IN CONTO CAPITALE AD AZIENDE SANITARIE ED ENTI DEL SSR PER L'ATTUAZIONE DEL PROGRAMMA REGIONALE DEGLI INVESTIMENTI IN SANITA' (ART. 36, L.R. 23 DICEMBRE 2002, N. 38).	5.954.678,65
2014	14	U03887	SERVIZI INFORMATICI E DI TELECOMUNICAZIONI NELL'AMBITO DEL PIANO TELEMATICO REGIONALE (L.R. 24 MAGGIO 2004, N.11)	692.378,80
2014	14	U03937	SPESE DI INVESTIMENTO NELL'AMBITO DEL PIANO TELEMATICO REGIONALE (L.R. 24 MAGGIO 2004, N.11).	802.557,57
2014	14	U03939	CONTRIBUTI IN CONTO CAPITALE ALLE AMMINISTRAZIONI LOCALI PER GLI IMPIANTI DI COMUNICAZIONE E TRASMISSIONE DELLE INFORMAZIONI BANDA LARGA E PER RIDURRE IL DIGITAL DIVIDE PREVISTI NEL DOCUMENTO UNICO DI PROGRAMMAZIONE (DUP).	216.000,00
2014	14	U21207	INTERVENTI PER IL SOSTEGNO AI "PROGRAMMI INTEGRATI DI SVILUPPO E PROMOZIONE COOPERATIVA" REALIZZATI DA ASSOCIAZIONI DI RAPPRESENTANZA REGIONALI - COFINANZIAMENTO REGIONALE (ART. 7, L.R. 6 GIUGNO 2006, N.6)	4.000,00
2014	14	U23005	CONTRIBUTI A FAVORE DI CONSORZI E SOCIETA' CONSORTILI PER IL COMMERCIO ESTERO PER LA REALIZZAZIONE DELLE ATTIVITA' CONSORTILI PER LA PROMOZIONE COMMERCIALE ALL'ESTERO DELLE PMI (ARTT. 54, 55 E 61 L.R. 21 APRILE 1999, N.3; PROGRAMMA REGIONALE ATTIVITA' PRODUTTIVE).	1.212.469,25
2014	14	U23007	CONTRIBUTI A FAVORE DI PMI E DI IMPRESE ARTIGIANE PER FAVORIRE PERCORSI INTEGRATI DI INTERNAZIONALIZZAZIONE (ARTT. 54, 55 E 61, L.R. 21 APRILE 1999, N.3; PROGRAMMA REGIONALE ATTIVITA' PRODUTTIVE).	177.077,90
2014	14	U23028	FONDO UNICO REGIONALE PER LE ATTIVITA' PRODUTTIVE. REALIZZAZIONE E ACQUISIZIONE DI STRUTTURE E INFRASTRUTTURE PER LO SVILUPPO DI INIZIATIVE, ATTIVITA' DI RICERCA, INNOVAZIONE E TRASFERIMENTO TECNOLOGICO DI INTERESSE PUBBLICO. (ART. 1, COMMA 1 E ART. 7, COMMA 1 BIS, L.R. 14 MAGGIO 2002, N.7)	224.973,55
2014	14	U23075	FONDO UNICO PER LE ATTIVITA' PRODUTTIVE INDUSTRIALI. SPESE PER L'ACCREDITAMENTO DELLA RETE REGIONALE DELLA RICERCA INDUSTRIALE NELL'AMBITO DEL PROGRAMMA TRIENNALE ATTIVITA' PRODUTTIVE (ART. 6, COMMA 1, L.R. 14 MAGGIO 2002, N.7; MIS. 7.2 PTAPI 2003-2005; D.LGS. 31 MARZO 1998, N.112) - MEZZI STATALI	88.793,80
2014	14	U23142	SPESE PER LA REALIZZAZIONE DI STRUMENTI PER INTERCETTARE E INTERVENIRE SULLE SITUAZIONI DI CRISI AZIENDALE (ARTT. 54, COMMA 4 LETT. D) E 55 L.R. 3/99; PROGRAMMA REGIONALE ATTIVITA' PRODUTTIVE)	33.996,44
2014	14	U23144	SPESE PER PRESTAZIONI PROFESSIONALI E SPECIALISTICHE PER LA PROMOZIONE E L'ASSISTENZA TECNICA AL PROGRAMMA ATTIVITA' PRODUTTIVE (ARTT. 54, 55 E 57 L.R. 3/99; PROGRAMMA REGIONALE ATTIVITA' PRODUTTIVE)	29.221,70
2014	14	U23321	CONTRIBUTI A IMPRESE PER L'ATTUAZIONE DI INTERVENTI A SOSTEGNO DEI PROCESSI DI INTERNAZIONALIZZAZIONE DEL SISTEMA FIERISTICO (ARTT. 54, 55, 61 E 72, L.R. 21 APRILE 1999, N.3; PROGRAMMA REGIONALE ATTIVITA' PRODUTTIVE )	694.535,00
2014	14	U23604	CONTRIBUTI A IMPRESE PER PROGETTI DI SVILUPPO INNOVATIVO - ASSE 2 - PROGRAMMA OPERATIVO 2007-2013 - CONTRIBUTO CE SUL FESR (REG. CE 1083 DEL 11 LUGLIO 2006; DEC. C(2007) 3875 DEL 7 AGOSTO 2007 E DEC. C(2013) 3912 DEL 19 GIUGNO 2013)	271.887,58
2014	14	U23614	ASSEGNAZIONI ALLE PROVINCE PER INTERVENTI DI ASSISTENZA TECNICA - ASSE 5 - PROGRAMMA OPERATIVO 2007-2013 - CONTRIBUTO CE SUL FESR (REG. CE 1083 DEL 11 LUGLIO 2006; DEC. C(2007) 3875 DEL 7 AGOSTO 2007)	83.086,30

Elenco residui passivi per anno di formazione, missione e capitolo

Esercizio	Missione	Capitolo	Descrizione capitolo	Residui passivi al 31.12.2015
2014	14	U23616	CONTRIBUTI A IMPRESE PER PROGETTI DI SVILUPPO INNOVATIVO - ASSE 2 - PROGRAMMA OPERATIVO 2007-2013 - (L. 16 APRILE 1987, N.183; DELIBERA CIPE 15 GIUGNO 2007, N.36; DEC. C(2007) 3875 DEL 7 AGOSTO 2007 E DEC. C(2013) 3912 DEL 19 GIUGNO 2013) - MEZZI STATALI	464.391,54
2014	14	U23626	ASSEGNAZIONI ALLE PROVINCE PER INTERVENTI DI ASSISTENZA TECNICA - ASSE 5 - PROGRAMMA OPERATIVO 2007-2013 - (L. 16 APRILE 1987, N.183; DELIBERA CIPE 15 GIUGNO 2007, N. 36; DEC. C(2007) 3875 DEL 7 AGOSTO 2007). MEZZI STATALI	141.913,70
2014	14	U23644	CONTRIBUTI A UNIVERSITA' ED ENTI E ISTITUZIONI DI RICERCA PER LA CREAZIONE DI TECNOPOLI PER LA RICERCA INDUSTRIALE E IL TRASFERIMENTO TECNOLOGICO - ASSE 1 - PROGRAMMA OPERATIVO 2007-2013 - (L.16 APRILE 1987, N.183; DELIBERA CIPE 15 GIUGNO 2007, N.36; DEC. C(2007)3875 DEL 7 AGOSTO 2007). - MEZZI STATALI	3.105,71
2014	14	U23664	CONTRIBUTI A EELL PER LA CREAZIONE DI TECNOPOLI PER LA RICERCA INDUSTRIALE E IL TRASFERIMENTO TECNOLOGICO ASSE 1 PROGRAMMA OPERATIVO 2007/2013 - CONTRIBUTO CE SUL FESR (REG. CE 1083 DEL 11 LUGLIO 2006; DEC. C(2007) 3875 DEL 7 AGOSTO 2007)	243.719,82
2014	14	U23666	CONTRIBUTI A EELL PER LA CREAZIONE DI TECNOPOLI PER LA RICERCA INDUSTRIALE E IL TRASFERIMENTO TECNOLOGICO ASSE 1 PROGRAMMA OPERATIVO 2007/2013 - (L. 16 APRILE 1987, N.183; DELIBERA CIPE 15 GIUGNO 2007, N.36; DEC. C(2007) 3875 DEL 7 AGOSTO 2007) - MEZZI STATALI	416.280,18
2014	14	U23712	SPESE PER LA PARTECIPAZIONE ALL'ESPOSIZIONE UNIVERSALE DI MILANO (EXPO 2015)	200.000,00
2014	14	U23752	CONTRIBUTI A UNIVERSITA', ENTI E ISTITUZIONI DI RICERCA PER LA CREAZIONE DI TECNOPOLI PER LA RICERCA INDUSTRIALE E IL TRASFERIMENTO TECNOLOGICO - FINANZIAMENTO INTEGRATIVO REGIONALE AL P.O.R. FESR 2007-2013 (ART. 30, L.R. 23 LUGLIO 2009, N.9)	4.359.600,00
2014	15	U75202	ASSEGNAZIONE AGLI ENTI DELLE AMMINISTRAZIONI LOCALI PER L'ATTUAZIONE DI ATTIVITA' DI FORMAZIONE PROFESSIONALE, ANCHE IN INTEGRAZIONE, COMPRESA LA FORMAZIONE PER APPRENDISTI, LA CONCESSIONE DI ASSEGNI FORMATIVI, L'ARRICCHIMENTO DELL'OFFERTA FORMATIVA (ARTT. 13,14,25,26,27,30,36,38, L.R. 30 GIUGNO 2003, N.12).	35.000,00
2014	15	U75220	ASSEGNAZIONE ALLE IMPRESE PER INTERVENTI RELATIVI AD AZIONI DI VALORIZZAZIONE DELL'AUTONOMIA DELLE ISTITUZIONI SCOLASTICHE E DI INNOVAZIONE PER LA QUALIFICAZIONE DEL SISTEMA FORMATIVO E DELL'ISTRUZIONE PER ESPERIENZE DI CONTINUITA' SCOLASTICA, COMPRESI PROGETTI PER L'INTEGRAZIONE DI PERSONE IN STATO DI DISAGIO E IN SITUAZIONE DI HANDICAP (L.R. 30 GIUGNO 2003, N.12)	2.791.743,66
2014	15	U75222	ASSEGNAZIONE AGLI ENTI DI FORMAZIONE PER INTERVENTI RELATIVI AD AZIONI DI VALORIZZAZIONE DELL'AUTONOMIA DELLE ISTITUZIONI SCOLASTICHE DI INNOVAZIONE PER LA QUALIFICAZIONE DEL SISTEMA FORMATIVO E DELL'ISTRUZIONE PER ESPERIENZE DI CONTINUITA' SCOLASTICA, COMPRESI PROGETTI PER L'INTEGRAZIONE DI PERSONE IN STATO DI DISAGIO E IN SITUAZIONE DI HANDICAP (L.R. 30 GIUGNO 2003, N.12)	1.235.548,24
2014	15	U75234	ASSEGNAZIONE AGLI ENTI DI FORMAZIONE PER L'ATTUAZIONE DI ATTIVITA' DI FORMAZIONE PROFESSIONALE, ANCHE IN INTEGRAZIONE, COMPRESA LA FORMAZIONE PER APPRENDISTI, LA CONCESSIONE DI ASSEGNI FORMATIVI, L'ARRICCHIMENTO DELL'OFFERTA FORMATIVA (ARTT. 13, 14, 25, 26, 27, 30, 36, 38 L.R. 30 GIUGNO 2003, N.12)	2.740.035,60
2014	15	U75523	ASSEGNAZIONE AGLI ENTI DELLE AMMINISTRAZIONI LOCALI E PUBBLICHE PER INTERVENTI FINALIZZATI AD ACCRESCERE LA COMPETITIVITA' E MIGLIORARE LE PROSPETTIVE OCCUPAZIONALI E PROFESSIONALI. - PROGRAMMA OPERATIVO 2007-2013 - CONTRIBUTO CE SUL FSE (REG. CE 1083 DEL 11 LUGLIO 2006; DEC. C(2007) 5327 DEL 26 OTTOBRE 2007)	834.185,41
2014	15	U75529	ASSEGNAZIONE AGLI ENTI DI FORMAZIONE, ISTITUZIONI E ASSOCIAZIONI SENZA FINE DI LUCRO PER LA REALIZZAZIONE DI AZIONI VOLTE ALL'ACCRESIMENTO DELLA COMPETITIVITA' E AL MIGLIORAMENTO DELLE PROSPETTIVE OCCUPAZIONALI E PROFESSIONALI. PROGRAMMA OPERATIVO 2007-2013 - CONTRIBUTO CE SUL FSE (REG. CE 1083 DEL 11 LUGLIO 2006; DEC. C(2007)5327 DEL 26 OTTOBRE 2007)	31.935,34
2014	15	U75531	ASSEGNAZIONE ALLE IMPRESE PER LA REALIZZAZIONE DI AZIONI VOLTE ALL'ACCRESIMENTO DELLA COMPETITIVITA' E AL MIGLIORAMENTO DELLE PROSPETTIVE OCCUPAZIONALI E PROFESSIONALI. - PROGRAMMA OPERATIVO 2007-2013 - CONTRIBUTO CE SUL FSE (REG. CE 1083 DEL 11 LUGLIO 2006; DEC. C(2007) 5327 DEL 26 OTTOBRE 2007)	43.862,00
2014	15	U75533	SPESE PER ACQUISIZIONE DI SERVIZI DI RAPPRESENTANZA, ORGANIZZAZIONE EVENTI, PUBBLICITA' E SERVIZI PER TRASFERTA CONNESSI ALLE AZIONI PREVISTE DAL PROGRAMMA OPERATIVO 2007/2013 - CONTRIBUTO CE SUL FSE (REG. CE 1083 DEL 11 LUGLIO 2006; DEC. C(2007) 5327 DEL 26 OTTOBRE 2007)	28.168,98
2014	15	U75535	ASSEGNAZIONE AGLI ENTI DELLE AMMINISTRAZIONI LOCALI PER INTERVENTI FINALIZZATI AD ACCRESCERE LA COMPETITIVITA' E MIGLIORARE LE PROSPETTIVE OCCUPAZIONALI E PROFESSIONALI. - PROGRAMMA OPERATIVO 2007-2013 - (L. 16 APRILE 1987, N.183; DELIBERA CIPE DEL 15 GIUGNO 2007, N.36; DEC. C(2007) 5327 DEL 26 OTTOBRE 2007) MEZZI STATALI.	1.439.418,83
2014	15	U75541	ASSEGNAZIONE AGLI ENTI DI FORMAZIONE, ISTITUZIONI E ASSOCIAZIONI SENZA FINE DI LUCRO PER LA REALIZZAZIONE DI AZIONI VOLTE ALL'ACCRESIMENTO DELLA COMPETITIVITA' E AL MIGLIORAMENTO DELLE PROSPETTIVE OCCUPAZIONALI E PROFESSIONALI. - PROGRAMMA OPERATIVO 2007-2013 - (L. 16 APRILE 1987, N.183; DELIBERA CIPE DEL 15 GIUGNO 2007, N.36; DEC. C(2007) 5327 DEL 26 OTTOBRE 2007) - MEZZI STATALI	42.074,66
2014	15	U75543	ASSEGNAZIONE ALLE IMPRESE PER LA REALIZZAZIONE DI AZIONI VOLTE ALL'ACCRESIMENTO DELLA COMPETITIVITA' E AL MIGLIORAMENTO DELLE PROSPETTIVE OCCUPAZIONALI E PROFESSIONALI. - PROGRAMMA OPERATIVO 2007-2013 - (L. 16 APRILE 1987, N.183; DELIBERA CIPE DEL 15 GIUGNO 2007, N.36; DEC. C(2007) 5327 DEL 26 OTTOBRE 2007) MEZZI STATALI.	57.788,00
2014	15	U75545	SPESE PER ACQUISIZIONE DI SERVIZI DI RAPPRESENTANZA, ORGANIZZAZIONE EVENTI, PUBBLICITA' E SERVIZI PER TRASFERTA CONNESSI ALLE AZIONI PREVISTE DAL PROGRAMMA OPERATIVO 2007/2013. (L. 16 APRILE 1987, N.183; DELIBERA CIPE DEL 15 GIUGNO 2007, N.36; DEC. C(2007) 5327 DEL 26 OTTOBRE 2007) - MEZZI STATALI	48.606,65
2014	15	U75656	SPESE PER RAPPRESENTANZA, ORGANIZZAZIONE EVENTI, PUBBLICITA' E SERVIZI PER TRASFERTA INERENTI ATTIVITA' FINALIZZATE ALL'OBBLIGO DI FREQUENZA DI ATTIVITA' FORMATIVE (ART. 68, L.17 MAGGIO 1999, N.144). MEZZI STATALI.	378,63
2014	15	U75658	ASSEGNAZIONE AGLI ENTI DELLE AMMINISTRAZIONI LOCALI PER INTERVENTI FINALIZZATI ALL'OBBLIGO DI FREQUENZA DI ATTIVITA' FORMATIVE (ART. 68, L. 17 MAGGIO 1999, N.144; ART. 1, D.LGS 15 APRILE 2005, N.76) - MEZZI STATALI.	1.077.816,95
2014	15	U75666	ASSEGNAZIONE ALLE IMPRESE PER INTERVENTI FINALIZZATI ALL'OBBLIGO DI FREQUENZA DI ATTIVITA' FORMATIVE (ART. 68, L. 17 MAGGIO 1999, N.144; ART. 1, D.LGS 15 APRILE 2005, N.76) - MEZZI STATALI	1.500,00
2014	15	U75668	ASSEGNAZIONE ALLE FAMIGLIE PER VOUCHER, INCENTIVI E AZIONI FINALIZZATE ALL'OBBLIGO DI FREQUENZA DI ATTIVITA' FORMATIVE (ART. 68, L. 17 MAGGIO 1999, N.144; ART. 1, D.LGS 15 APRILE 2005, N.76) - MEZZI STATALI	5.235,61

Elenco residui passivi per anno di formazione, missione e capitolo

Esercizio	Missione	Capitolo	Descrizione capitolo	Residui passivi al 31.12.2015
2014	15	U75688	TRASFERIMENTI AI PARTNER ITALIANI - ISTITUZIONI SOCIALI - DELLE QUOTE DI COMPETENZA PER L'ATTUAZIONE DEL PROGETTO "SIFOR" - SISTEMA FORMATIVO AL VALORE- LAVORO DEL RIUSO - (REGG.CE N.1605/2002 E N.2342/2002, DEC.PARLAMENTO EUROPEO E CONSIGLIO 1720/2006/CE, CONVENZIONE DI FINANZIAMENTO N.2012-1-IT1-LEO05-02781) - RISORSE U.E.	31.665,24
2014	15	U75690	TRASFERIMENTI AI PARTNER ITALIANI - ENTI DELLE AMMINISTRAZIONI LOCALI - DELLE QUOTE DI COMPETENZA PER L'ATTUAZIONE DEL PROGETTO "SIFOR" - SISTEMA FORMATIVO AL VALORE-LAVORO DEL RIUSO - (REGG.CE N.1605/2002 E N.2342/2002, DEC.PARLAMENTO EUROPEO E CONSIGLIO 1720/2006/CE, CONVENZIONE DI FINANZIAMENTO N.2012-1-IT1-LEO05-02781) - RISORSE U.E.	7.910,80
2014	15	U75692	TRASFERIMENTI AI PARTNER ESTERI DELLE QUOTE DI COMPETENZA PER L'ATTUAZIONE DEL PROGETTO "SIFOR" - SISTEMA FORMATIVO AL VALORE-LAVORO DEL RIUSO - (REGG.CE N.1605/2002 E N.2342/2002, DEC.PARLAMENTO EUROPEO E CONSIGLIO 1720/2006/CE, CONVENZIONE DI FINANZIAMENTO N.2012-1-IT1-LEO05-02781) - RISORSE U.E.	12.790,33
2014	15	U75769	ASSEGNAZIONE ALLE IMPRESE PER AZIONI FORMATIVE AZIENDALI, SETTORIALI E TERRITORIALI VOLTE A FRONTEGGIARE L'ATTUALE FASE DI TRASFORMAZIONE E RISTRUTTURAZIONE DELLE IMPRESE (ART. 9, L. 19 LUGLIO 1993, N.236; CIRCOLARE N. 139/98, CIRCOLARE N. 30/00 E CIRCOLARE N. 92/00) - MEZZI STATALI	91,00
2014	15	U75800	ASSEGNAZIONE AGLI ENTI DELLE AMMINISTRAZIONI LOCALI PER INTERVENTI FINALIZZATI ALLA ATTUAZIONE DEL PIANO REGIONALE PER LA GARANZIA GIOVANI (REGG. UE 1303/2013 E 1304/2013 - CONTRIBUTO CE SUL FSE)	1.026.222,86
2014	15	U75802	ASSEGNAZIONE AGLI ENTI DELLE AMMINISTRAZIONI LOCALI PER INTERVENTI FINALIZZATI ALLA ATTUAZIONE DEL PIANO REGIONALE PER LA GARANZIA GIOVANI (REGG. UE 1303/2013 E 1304/2013; L.16 APRILE 1987, N.183; D.D. 237/SEGR. D.G/2014 MIN.LAVORO) - MEZZI STATALI	342.074,29
2014	16	U03932	SPESE PER PRESTAZIONI PROFESSIONALI E SPECIALISTICHE PER L'IMPLEMENTAZIONE E LA GESTIONE DELL'ANAGRAFE DELLE AZIENDE AGRICOLE E DELLA RELATIVA BANCA DATI INFORMATIZZATA (ART.22, L.R. 30 MAGGIO 1997, N.15; ART.14, COMMA 3, D.LGS. 30 APRILE 1998, N.173; R.R. 15 SETTEMBRE 2003, N.17). - MEZZI STATALI.	75.455,34
2014	16	U10580	CONTRIBUTI PER LA TENUTA DEI LIBRI GENEALOGICI E LA EFFETTUAZIONE DEI CONTROLLI FUNZIONALI SUL BESTIAME BOVINO (D.P.R. 24/7/1977 N.616 - ART.71 LETT.D) E 77 LETT. C); D.LGS. 4 GIUGNO 1997, N. 143) - FUNZIONE DELEGATA - MEZZI STATALI.	100.000,00
2014	16	U10805	SPESE PER ALTRI SERVIZI PER LO SVOLGIMENTO DELLE FUNZIONI DI INCREMENTO IPPICO (ART.66 LETT.D) DEL D.P.R. 24/7/1977 N.616, D.LGS. 4 GIUGNO 1997, N.143). SERVIZIO RILEVANTE AGLI EFFETTI DELL'IVA - MEZZI STATALI.	4.880,00
2014	16	U16332	SPESE PER OPERE ED INTERVENTI DI BONIFICA E DI IRRIGAZIONE (ART.26, COMMA 2, LETT.A), L.R. 2 AGOSTO 1984, N.42).	533.695,98
2014	16	U16400	SPESE PER IL RIPRISTINO DELLE OPERE PUBBLICHE DI BONIFICA DANNEGGIATE DA ECCEZIONALI AVVERSITA' ATMOSFERICHE E PER L'IMMEDIATO INTERVENTO (ART.4 COMMA 3 L.25/5/70, N.364; ARTT.66 E 70 DEL D.P.R. 24/7/77, N.616; ART.26, LETT.E), L.R. 2 AGOSTO 1984, N.42).	139.645,21
2014	16	U18093	CONTRIBUTI A IMPRESE PER STUDI, RICERCHE E SPERIMENTAZIONI NONCHE' PER LA DIVULGAZIONE DEI RISULTATI E LA PREDISPOSIZIONE DI PROGETTI DA SOTTOPORRE ALLA U.E. (ART. 7, LETT. A), B) E C), L.R. 11 AGOSTO 1998, N.28).	73.569,28
2014	16	U18124	SPESE PER RILEVAZIONI, ELABORAZIONI E STUDI PER L'ANALISI E LA VALUTAZIONE DEL SISTEMA AGRO-ALIMENTARE (D.LGS 6 SETTEMBRE 1989, N.322; ART. 22, L.R. 11 AGOSTO 1998, N.28). - MEZZI STATALI	21.201,22
2014	16	U18164	SPESE PER PRESTAZIONI PROFESSIONALI E SPECIALISTICHE PER LA DIFESA DELLE COLTURE AGRARIE E FORESTALI NONCHE' PER L'ATTUAZIONE DI STUDI ED ESPERIENZE PER IL PERFEZIONAMENTO DEI METODI DI LOTTA IVI COMPRESA LA LOTTA FITOPATOLOGICA INTEGRATA. ATTIVITA' TECNICA DEL SERVIZIO FITOSANITARIO REGIONALE (D.LGS. 30 DICEMBRE 1992, N. 536; ART. 7, L.R. 19 GENNAIO 1998, N.3 ABROGATA; L.R. 20 GENNAIO 2004, N.3 E R.R. 17 FEBBRAIO 2005, N.2; DIRETTIVA 2000/29/CE).	5.000,00
2014	16	U20080	SPESE PER ALTRI BENI DI CONSUMO PER LE ATTIVITA' DI COMPETENZA REGIONALE NEL SETTORE DELL'ORIENTAMENTO DEI CONSUMI E DELL'EDUCAZIONE ALIMENTARE (ART.4, COMMA 2, L.R. 4 NOVEMBRE 2002, N.29; D.LGS. 4 GIUGNO 1997, N.143) - MEZZI STATALI.	24.302,40
2014	16	U78100	SPESE DI ALTRI BENI DI CONSUMO PER ATTIVITA' DI PROMOZIONE, FORMAZIONE, RICERCA, SPERIMENTAZIONE ED ALTRI INTERVENTI NEL SETTORE DELLA CACCIA (L.R. 15 FEBBRAIO 1994, N.8; L.R. 16 FEBBRAIO 2000, N.6).	24.399,99
2014	16	U78350	SPESE PER ALTRI BENI DI CONSUMO PER L'ATTUAZIONE DEL PROGETTO "ECOSEA" - PROTECTION, IMPROVEMENT AND INTEGRATED MANAGEMENT OF THE SEA ENVIRONMENT AND OF CROSSBORDER NATURAL RESOURCES - NELL' AMBITO DELL'OBIETTIVO "COOPERAZIONE TERRITORIALE EUROPEA 2007-2013" - PROGRAMMA IPA ADRIATICO (REGOLAMENTI CE 1080/2006, 1085/2006 E 718/2007, DECISIONE C(2008)1073; CONTRATTO DEL 30 OTTOBRE 2012, PROGETTO N. 2' ORD/0236/0) - QUOTA U.E.	12.651,40
2014	16	U78352	SPESE PER ALTRI BENI DI CONSUMO PER L'ATTUAZIONE DEL PROGETTO "ECOSEA" - PROTECTION, IMPROVEMENT AND INTEGRATED MANAGEMENT OF THE SEA ENVIRONMENT AND OF CROSSBORDER NATURAL RESOURCES - NELL' AMBITO DELL'OBIETTIVO "COOPERAZIONE TERRITORIALE EUROPEA 2007-2013" - PROGRAMMA IPA ADRIATICO (L. 16 APRILE 1987, N. 183; CONTRATTO DEL 30 OTTOBRE 2012, PROGETTO N. 2' ORD/0236/0) - QUOTA STATO	2.232,60
2014	16	U78358	SPESE PER ALTRI BENI DI CONSUMO PER L'ATTUAZIONE DEL PROGETTO CLIMATE CHANGE- R "REDUCTION OF GREEN HOUSE GASES FROM AGRICULTURAL SYSTEM OF EMILIA-ROMAGNA" NELL'AMBITO DEL PROGRAMMA COMUNITARIO LIFE+ (REG. (CE) N. 614/2007; CONTRATTO N. LIFE12/ENV/IT/000404 DEL 27 AGOSTO 2013) - QUOTA U.E	5.950,76
2014	16	U78364	SPESE PER ALTRI BENI DI CONSUMO PER L'ATTUAZIONE DEL PROGETTO CLIMATE CHANGE- R "REDUCTION OF GREEN HOUSE GASES FROM AGRICULTURAL SYSTEM OF EMILIA-ROMAGNA" NELL'AMBITO DEL PROGRAMMA COMUNITARIO LIFE+ (REG. (CE) N. 614/2007; CONTRATTO N. LIFE12/ENV/IT/000404 DEL 27 AGOSTO 2013) - QUOTA REGIONALE	8.475,28
2014	16	U78366	SPESE DI RAPPRESENTANZA, ORGANIZZAZIONE EVENTI, PUBBLICITA' E SERVIZI PER TRASFERITA PER L'ATTUAZIONE DEL PROGETTO HELPSOIL "HELPING ENHANCED SOIL FUNCTION AND ADAPTATION TO CLIMATE CHANGE BY SUSTAINABLE CONSERVATION AGRICULTURE TECHNIQUES" NELL'AMBITO DEL PROGRAMMA COMUNITARIO LIFE+ (REG. (CE) N. 614/2007; CONTRATTO N. LIFE12/ENV/IT/000578 DEL 22 LUGLIO 2013) - QUOTA REGIONALE	3.206,31

Elenco residui passivi per anno di formazione, missione e capitolo

Esercizio	Missione	Capitolo	Descrizione capitolo	Residui passivi al 31.12.2015
2014	16	U78368	SPESE DI RAPPRESENTANZA, ORGANIZZAZIONE EVENTI, PUBBLICITA' E SERVIZI PER TRASFERTA PER L'ATTUAZIONE DEL PROGETTO HELPSOIL "HELPING ENHANCED SOIL FUNCTION AND ADAPTATION TO CLIMATE CHANGE BY SUSTAINABLE CONSERVATION AGRICULTURE TECHNIQUES" NELL'AMBITO DEL PROGRAMMA COMUNITARIO LIFE+ (REG. (CE) N. 614/2007; CONTRATTO N. LIFE12/ENV/IT/000578 DEL 22 LUGLIO 2013) - QUOTA U.E.	819,69
2014	16	U78454	CONTRIBUTI A ENTI DELLE AMMINISTRAZIONI LOCALI PER LA REALIZZAZIONE DELL'ASSE 3: MISURE DI INTERESSE COMUNE - PROGRAMMA OPERATIVO FEP 2007/2013 ASSE 3 (REG.(CE)1198/2006; DECISIONE(CE)C(2007)6792) - MEZZI UE	176.359,85
2014	16	U78456	CONTRIBUTI A ENTI DELLE AMMINISTRAZIONI LOCALI PER LA REALIZ ZAZIONE DELL'ASSE 3: MISURE DI INTERESSE COMUNE - PROGRAMMA OPERATIVO FEP 2007/2013 ASSE 3 (REG.(CE)1198/2006; DECISIONE (CE)C(2007)6792; L. 16 APRILE 1987, N.183) - MEZZI STATALI	141.087,88
2014	16	U78458	CONTRIBUTI A ENTI DELLE AMMINISTRAZIONI LOCALI PER LA REALIZZAZIONE DELL'ASSE 3: MISURE DI INTERESSE COMUNE - PROGRAMMA OPERATIVO FEP 2007/2013 ASSE 3 (REG.(CE)1198/2006; DECISIONE(CE)C(2007)6792) - QUOTA REGIONALE	35.271,97
2014	17	U21061	SPESE PER L'ATTUAZIONE DEL PIANO ENERGETICO REGIONALE (ART. 19, COMMI 6 E 8 D.LGS. 31 MARZO 1998, N.112; ART. 2, COMMA 1, LETT. A) E ART. 8 L.R. 23 DICEMBRE 2004, N.26) - MEZZI STATALI	31.389,63
2014	17	U21088	CONTRIBUTI AGLI ENTI DELLE AMMINISTRAZIONI LOCALI, PER LA REALIZZAZIONE DI SISTEMI TECNOLOGICI PER IL MIGLIORAMENTO DEL RENDIMENTO ENERGETICO NONCHE' PER LA REALIZZAZIONE DI IMPIANTI CHE UTILIZZANO FONTI RINNOVABILI O ASSIMILATE DI ENERGIA PRESSO GLI EDIFICI PUBBLICI (ART. 2, COMMA 2, LETT. A) L.R. 23 DICEMBRE 2004, N.26)	1.645.615,40
2014	17	U23636	CONTRIBUTI A IMPRESE PER LA REALIZZAZIONE DI INTERVENTI PER LA QUALIFICAZIONE ENERGETICO-AMBIENTALE E LO SVILUPPO SOSTENIBILE - ASSE 3 - PROGRAMMA OPERATIVO 2007-2013 - CONTRIBUTO CE SUL FESR (REG. CE 1083 DEL 11 LUGLIO 2006; DEC. C(2007) 3875 DEL 7 AGOSTO 2007)	1.108.164,73
2014	17	U23652	CONTRIBUTI A IMPRESE PER LA REALIZZAZIONE DI INTERVENTI PER LA QUALIFICAZIONE ENERGETICO-AMBIENTALE E LO SVILUPPO SOSTENIBILE - ASSE 3 - PROGRAMMA OPERATIVO 2007-2013 - (L.16 APRILE 1987, N.183; DELIBERA CIPE 15 GIUGNO 2007, N.36; DEC. C(2007) 3875 DEL 7 AGOSTO 2007) - MEZZI STATALI	1.892.869,07
2014	17	U32155	CONTRIBUTI AI TITOLARI DI PERMESSI DI RICERCA E CONCESSIONI DI COLTIVAZIONE PER IDROCARBURI, PER LA REALIZZAZIONE DI RILIEVI GEOFISICI E PER ACCERTAMENTI MINERARI RIGUARDANTI LO STOCCAGGIO DI GAS NATURALE (D.LGS. 23 MAGGIO 2000, N.164 E D.M. 29 NOVEMBRE 2002) - MEZZI STATALI.	3.549.179,88
2014	18	U03208	CONTRIBUTI IN CONTO CAPITALE ALLE UNIONI DI COMUNI E ALLE COMUNITA' MONTANE PER SPESE DI INVESTIMENTO FINALIZZATE AD UNA PIU' EFFICACE GESTIONE ASSOCIATA DI FUNZIONI E SERVIZI (ART. 14, COMMA 9, L.R. 26 APRILE 2001, N.11 ABROGATA; ART. 21 BIS, L.R. 30 GIUGNO 2008, N.10 ART. 25, COMMA 7, L.R. 21 DICEMBRE 2012, N.21)	390.775,00
2014	19	U02750	SPESE PER INTERVENTI DI COOPERAZIONE INTERNAZIONALE CON I PAESI IN VIA DI SVILUPPO E COLLABORAZIONE ISTITUZIONALE CON I PAESI IN VIA DI SVILUPPO E IN VIA DI TRANSIZIONE (ART.5, COMMA 1, LETT.A) E ART.6, L.R. 24 GIUGNO 2002, N.12)	10.000,00
2014	19	U02756	SPESE PER INIZIATIVE DI EDUCAZIONE ALLO SVILUPPO, CULTURALI, DI RICERCA E DI SENSIBILIZZAZIONE AI PRINCIPI DELLA PACE E DELL'INTERCULTURALITA' (ART.5, COMMA 1, LETT.C) E ART.8, L.R.24 GIUGNO 2002, N.12).	95.500,00
2014	19	U68239	SPESE PER L'ATTUAZIONE DEL PROGETTO "SUPPORTO ALLE POLITICHE MINORILI IN SERBIA - RAFFORZAMENTO ISTITUZIONALE PER IL DECENTRAMENTO DEI SERVIZI SOCIALI E LA PROTEZIONE DEI DIRITTI DELL'INFANZIA E ARMONIZZAZIONE DELLA LEGISLAZIONE CON LA NORMATIVA U.E." (CONVENZIONE CON IL MINISTERO DEGLI AFFARI ESTERI DEL 9 DICEMBRE 2008 REP. N. 1314 DEL 12 GENNAIO 2009). MEZZI STATALI	15.900,00
2014	20	U86990	REISCRIZIONE DI RESIDUI PASSIVI PERENTI AGLI EFFETTI AMMINISTRATIVI RECLAMATI DAI CREDITORI. SPESE CORRENTI - SPESE OBBLIGATORIE.	175,71
2014	99	U91050	VERSAMENTO RITENUTE ERARIALI SU REDDITI DA LAVORO DIPENDENTE.	384,54
2014	99	U91070	VERSAMENTO DI RITENUTE DIVERSE DA QUELLE ERARIALI, PREVIDENZIALI E ASSISTENZIALI SU REDDITI DI LAVORO DIPENDENTE.	2.298,12
2014	99	U91120	VERSAMENTO DI SOMME ACCREDITATE ERROREAMENTE.	1.389,89
2014	99	U91160	RESTITUZIONE DI DEPOSITI CAUZIONALI PASSIVI.	660.173,66
2014	99	U91322	RESTITUZIONE ALLO STATO DELL'ANTICIPAZIONE MENSILE DESTINATA AL FINANZIAMENTO DELLA SPESA SANITARIA (ART. 2, COMMA 68, LEGGE 23 DICEMBRE 2009, N.191; ART. 15, COMMA 24, DECRETO LEGGE 6 LUGLIO 2012, N. 95).	664.705.936,13
2015	1	U00401	TRASFERIMENTO ALL'ASSEMBLEA LEGISLATIVA DELLA REGIONE EMILIA-ROMAGNA PER IL FUNZIONAMENTO DELLA CONSULTA DEGLI EMILIANO-ROMAGNOLI NEL MONDO (L.R. 27 MAGGIO 2015, N.5)	444.000,00
2015	1	U00404	ONERI PREVIDENZIALI, ASSICURATIVI E ASSISTENZIALI SU STIPENDI, RETRIBUZIONI ED ALTRI ASSEGNI FISSI AL PERSONALE DIPENDENTE DELL'ASSEMBLEA LEGISLATIVA - SPESE OBBLIGATORIE	333.348,58
2015	1	U00406	TRATTAMENTO ECONOMICO DEL PERSONALE DIPENDENTE DELL'ASSEMBLEA LEGISLATIVA - SPESE OBBLIGATORIE	3.016,74
2015	1	U00410	FONDO MIGLIORAMENTO EFFICIENZA SERVIZI, COMPENSI PER LAVORO STRAORDINARIO DEL PERSONALE DIPENDENTE DELL' ASSEMBLEA LEGISLATIVA	2.713,60
2015	1	U00412	INDENNITA' DI MISSIONE E RIMBORSO SPESE DI TRASPORTO AL PERSONALE DIPENDENTE DELL' ASSEMBLEA LEGISLATIVA - SPESE OBBLIGATORIE	1.939,69
2015	1	U00416	ONERI PER LA CORRESPONSIONE DI ASSEGNI PER IL NUCLEO FAMILIARE AL PERSONALE DIPENDENTE DELL'ASSEMBLEA LEGISLATIVA - SPESE OBBLIGATORIE.	244,50
2015	1	U00550	INDENNITA' E RIMBORSI AL PRESIDENTE E AGLI ASSESSORI CONSIGLIERI DELLA GIUNTA REGIONALE (ART. 7, 8 E 9 L.R. 26 LUGLIO 2013, N.11) - SPESE OBBLIGATORIE.	4.082,22
2015	1	U00560	INDENNITA' E RIMBORSI AGLI ASSESSORI DELLA GIUNTA REGIONALE NON CONSIGLIERI REGIONALI (ART. 2, L.R. 24 MARZO 2000, N.17) - SPESE OBBLIGATORIE.	18.720,51
2015	1	U00750	SPESE DI RAPPRESENTANZA DELLA PRESIDENZA E DELLA GIUNTA REGIONALE.	1.032,50
2015	1	U00752	SPESE PER AQISIZIONE DI BENI PER ATTIVITA' DI RAPPRESENTANZA DELLA PRESIDENZA E DELLA GIUNTA REGIONALE.	14.047,06
2015	1	U02100	SPESE PER STUDI, CONSULENZE E COLLABORAZIONI.	52.400,00
2015	1	U02116	SPESE PER LAVORO FLESSIBILE.	6.000,00
2015	1	U02620	TRASFERIMENTO AI COMUNI PER SPESE ELETTORALI DELLA REGIONE (ART. 17, L.23/4/76, N.136, L.R. 23 LUGLIO 2014, N.21) - SPESE OBBLIGATORIE	185.327,46
2015	1	U02622	SPESE PER L'ACQUISTO DI SERVIZI NELL'AMBITO DI CONSULTAZIONI ELETTORALI E REFERENDARIE. - SPESE OBBLIGATORIE	47.513,94
2015	1	U02650	SPESE PER L'ADESIONE AD ENTI, ORGANIZZAZIONI ED ASSOCIAZIONI CHE PERSEGUONO SCOPI DI INTERESSE PER LA REGIONE (ART.6, L.R. 26 LUGLIO 1997, N.25).	39.500,00
2015	1	U02739	SPESE PER QUOTA ASSOCIATIVA ANNUALE DELLA REGIONE EMILIA-ROMAGNA ALLA ASSOCIAZIONE EUROREGIONE ADRIATICA - EA (ART. 1, COMMA 6, L.R. 18 GIUGNO 2007, N.7)	1.000,00
2015	1	U02850	SPESE LEGALI E PERITALI - SPESE OBBLIGATORIE.	725.278,66

Elenco residui passivi per anno di formazione, missione e capitolo

Esercizio	Missione	Capitolo	Descrizione capitolo	Residui passivi al 31.12.2015
2015	1	U02855	SPESE PER RISARCIMENTO DANNI E SOCCOMBENZA - SPESE OBBLIGATORIE.	5.565,11
2015	1	U03404	SPESE PER LAVORO FLESSIBILE PER L'ASSISTENZA TECNICA PER SUPPORTARE LA GESTIONE, LA SORVEGLIANZA E LA VALUTAZIONE DEL PROGRAMMA ATTUATIVO DEL DOCUMENTO UNICO DI PROGRAMMAZIONE (DUP); QUOTA DEL FONDO PER LO SVILUPPO E LA COESIONE - FSC (EX FAS) 2007-2013 (	4.165,04
2015	1	U03423	SPESE DI ASSISTENZA TECNICA PER SUPPORTARE LA GESTIONE, LA SORVEGLIANZA E LA VALUTAZIONE DEL PROGRAMMA ATTUATIVO DEL DOCUMENTO UNICO DI PROGRAMMAZIONE (DUP); QUOTA DEL FONDO PER LO SVILUPPO E LA COESIONE - FSC (EX FAS) 2007-2013 (DEL CIPE N.1 DEL 2011) -	2.278,13
2015	1	U03568	SPESE PER SERVIZI DI LAVORO FLESSIBILE PER IL FUNZIONAMENTO DEI SISTEMI DI GESTIONE E CONTROLLO DEGLI INTERVENTI COFINANZIATI DAI FONDI STRUTTURALI E DI INVESTIMENTO EUROPEI 2014-2020 (L. 16 APRILE 1987, N. 183; ART. 1, COMMA 242, L. 27 DICEMBRE 2013, N.	7.816,74
2015	1	U03871	CONTRIBUTI A ENTI LOCALI PER LA PROMOZIONE E LO SVILUPPO DEI PROCESSI PARTECIPATIVI IN ATTUAZIONE DELLA LEGGE REGIONALE 9 FEBBRAIO 2010, N.3	39.000,00
2015	1	U03873	CONTRIBUTI A ENTI E ASSOCIAZIONI SENZA FINI DI LUCRO PER LA PROMOZIONE E LO SVILUPPO DEI PROCESSI PARTECIPATIVI IN ATTUAZIONE DELLA LEGGE REGIONALE 9 FEBBRAIO 2010, N.3	7.000,00
2015	1	U03885	SPESE PER CONSULENZE FINALIZZATE AL RAFFORZAMENTO DELL'ATTIVITA' DEI NUCLEI "CONTI PUBBLICI TERRITORIALI" (CPT) (ART.73, L. 28 DICEMBRE 2001, N.448 E DEL CIPE 3 MAGGIO 2002, N.36) - MEZZI STATALI	3.000,00
2015	1	U03902	SPESE PER SERVIZI INFORMATICI E DI TELECOMUNICAZIONI (L.R. 24 MAGGIO 2004, N.11).	3.798.120,76
2015	1	U03905	ACQUISTO DI HARDWARE A SUPPORTO DEL SISTEMA INFORMATIVO-INFORMATICO E DI TELECOMUNICAZIONE REGIONALE(L.R. 24 MAGGIO 2004, N.11).	419.462,62
2015	1	U03910	SPESE PER SERVIZI DI SVILUPPO E MANUTENZIONE EVOLUTIVA DEL SISTEMA INFORMATIVO E DI TELECOMUNICAZIONE REGIONALE (L.R. 24 MAGGIO 2004, N.11).	949.222,74
2015	1	U03913	SPESE PER ORGANIZZAZIONE EVENTI E PUBBLICITA' NELL'AMBITO DELLA COMUNICAZIONE PUBBLICA, DEI SISTEMI INFORMATIVI E DELLA PARTECIPAZIONE (ART. 10, L.R. 20 OTTOBRE 1992, N.39; ART. 13, L.R. 24 MAGGIO 2004, N.11 E L.R. 9 FEBBRAIO 2010, N.3).	24.278,00
2015	1	U03943	SPESE PER PRESTAZIONI PROFESSIONALI E SPECIALISTICHE NELL'AMBITO DELLA COMUNICAZIONE PUBBLICA E DELLA PARTECIPAZIONE (ART. 10, L.R. 20 OTTOBRE 1992, N.39; ART. 13, L.R. 24 MAGGIO 2004, N.11 E L.R. 9 FEBBRAIO 2010, N.3).	53.875,20
2015	1	U03949	SPESE PER UTENZE E CANONI NELL'AMBITO DELL'ATTIVITA' INFORMATICA E STATISTICA (L.R. 24 MAGGIO 2004, N.11)	1.624,64
2015	1	U03955	SPESE PER ACQUISTO DI BENI E MATERIALI DI CONSUMO A SUPPORTO DEL SISTEMA INFORMATIVO-INFORMATICO E DI TELECOMUNICAZIONE REGIONALE (L.R. 24 MAGGIO 2004, N.11).	30.989,22
2015	1	U03959	SPESE PER ORGANIZZAZIONE EVENTI E PUBBLICITÀ PER L'UFFICIO RELAZIONI CON IL PUBBLICO (ART. 10 L.R. 20 OTTOBRE 1992, N.39)	14.999,90
2015	1	U04000	SPESE PER LA STIPULA DI CONVENZIONI CON SOGGETTI PUBBLICI E PRIVATI FINALIZZATE AD ASSICURARE LA MASSIMA TEMPESTIVITA' NELL'EROGAZIONE DEI SERVIZI DELLA REGIONE (ART.19, L.R. 16 GENNAIO 1997, N.2).	3.000,00
2015	1	U04020	INTERVENTI VOLTI A FAVORIRE LA MOBILITA' AZIENDALE	452.845,02
2015	1	U04075	SPESE PER IL PERSONALE COMANDATO - SPESE OBBLIGATORIE.	1.509.349,14
2015	1	U04077	ONERI PREVIDENZIALI ASSICURATIVI ED ASSISTENZIALI SU STIPENDI, RETRIBUZIONI ED ALTRI ASSEGNI FISSI AL PERSONALE - SPESE OBBLIGATORIE.	3.661.104,38
2015	1	U04080	TRATTAMENTO ECONOMICO DEL PERSONALE DIPENDENTE - SPESE OBBLIGATORIE.	46.260,17
2015	1	U04094	ONERI PER LA CORRESPONSIONE DI ASSEGNI PER IL NUCLEO FAMILIARE AL PERSONALE DIPENDENTE - SPESE OBBLIGATORIE.	2.315,10
2015	1	U04098	CONTRIBUTI SU INDENNITA' E RIMBORSI CORRISPOSTI AL PERSONALE TEMPORANEAMENTE DISTACCATO ALLA RAPPRESENTANZA PERMANENTE D'ITALIA PRESSO LA UE A BRUXELLES (ART.58, L. 6 FEBBRAIO 1996, N.52 E ART.168, DPR 5 GENNAIO 1967, N.18) - SPESE OBBLIGATORIE.	484,73
2015	1	U04120	FONDO MIGLIORAMENTO EFFICIENZA SERVIZI. COMPENSI PER LAVORO STRAORDINARIO.	80.122,74
2015	1	U04127	INCENTIVI PER LA PROGETTAZIONE DI OPERE PUBBLICHE (ART. 92, D.LGS. 12 APRILE 2006, N.163) - SPESE OBBLIGATORIE	35.621,13
2015	1	U04140	INDENNITA' DI MISSIONE E RIMBORSO SPESE DI TRASPORTO - SPESE OBBLIGATORIE.	118.005,19
2015	1	U04150	ONERI DIPENDENTI DALLA INTEGRAZIONE REGIONALE DELLA INDENNITA' PREMIO DI SERVIZIO INADEL E DELLA INDENNITA' DI BUONUSCITA ENPAS DALL'ANTICIPAZIONE DELLA SUDDETTA INTEGRAZIONE, DALLA CORRESPONSIONE DELLA INDENNITA' PREMIO DI SERVIZIO AL PERSONALE PER IL QU	7.946,29
2015	1	U04162	SPESE PER L'ACQUISTO DI MATERIALI PER IL RISCALDAMENTO E L'IGIENE - SPESE OBBLIGATORIE.	75.834,56
2015	1	U04200	SPESE PER L'ACQUISTO DI SERVIZI PER FORMAZIONE E ADDESTRAMENTO DEL PERSONALE REGIONALE	148.908,82
2015	1	U04202	SPESE PER L'ACQUISTO DI SERVIZI DI FORMAZIONE PER LA SICUREZZA E LA SALUTE DEI LAVORATORI REGIONALI (D.LGS. 9 APRILE 2008, N.81) - SPESE OBBLIGATORIE	44.794,55
2015	1	U04208	SPESE PER PRESTAZIONI PROFESSIONALI E SPECIALISTICHE PER FORMAZIONE E ADDESTRAMENTO DEL PERSONALE REGIONALE	500,00
2015	1	U04220	INTERVENTI ASSISTENZIALI A FAVORE DEL PERSONALE REGIONALE.	543.330,60
2015	1	U04222	RIMBORSO A PERSONALE DIPENDENTE DELLE QUOTE DI ISCRIZIONE NEGLI ELENCHI SPECIALI DEGLI ALBI PROFESSIONALI DEGLI AVVOCATI E DEI DOTTORI COMMERCIALISTI( ART. 23, L. 31 DICEMBRE 2012, N. 247 E ART. 1, L. 11 GENNAIO 1979, N. 12)	4.614,00
2015	1	U04240	SPESE PER ACCERTAMENTI SANITARI ED ALTRI SERVIZI SANITARI NECESSARI - SPESE OBBLIGATORIE.	136.446,49
2015	1	U04244	SPESE PER L'ACQUISTO DI BENI SANITARI PER L'ORGANIZZAZIONE E LA GESTIONE DELLE AZIONI PER LA SICUREZZA E LA SALUTE DEI LAVORATORI REGIONALI (D.LGS. 9 APRILE 2008, N.81) - SPESE OBBLIGATORIE	743,85
2015	1	U04246	SPESE PER LA MANUTENZIONE ORDINARIA E RIPARAZIONI NELL'AMBITO DELL'ORGANIZZAZIONE E LA GESTIONE DELLE AZIONI PER LA SICUREZZA E LA SALUTE DEI LAVORATORI REGIONALI (D.LGS. 9 APRILE 2008, N.81) - SPESE OBBLIGATORIE	1.571,36
2015	1	U04248	SPESE PER PRESTAZIONI PROFESSIONALI E SPECIALISTICHE NELL'AMBITO DELL'ORGANIZZAZIONE E LA GESTIONE DELLE AZIONI PER LA SICUREZZA E LA SALUTE DEI LAVORATORI REGIONALI (D.LGS. 9 APRILE 2008, N.81) - SPESE OBBLIGATORIE	142.426,65
2015	1	U04250	SPESE PER L'ACQUISTO DI SERVIZI AUSILIARI NELL'AMBITO DELL'ORGANIZZAZIONE E LA GESTIONE DELLE AZIONI PER LA SICUREZZA E LA SALUTE DEI LAVORATORI REGIONALI (D.LGS. 9 APRILE 2008, N.81) - SPESE OBBLIGATORIE	3.377,84
2015	1	U04265	SPESE PER AZIONI FINALIZZATE ALLA PROMOZIONE DELLA SALUTE DEI LAVORATORI (ART. 2 BIS, COMMA 3, LETT. B), L.R. 26 NOVEMBRE 2001, N.43)	2.042,23

Elenco residui passivi per anno di formazione, missione e capitolo

Esercizio	Missione	Capitolo	Descrizione capitolo	Residui passivi al 31.12.2015
2015	1	U04276	ACQUISTO DI BENI IMMOBILI E DIRITTI REALI, RECUPERO EDILIZIO E RIFUNZIONALIZZAZIONE, PER IL CONSEGUIMENTO DEI FINI ISTITUZIONALI (ART.12, L.R. 25 FEBBRAIO 2000, N.10).	2.612,60
2015	1	U04280	FITTI PASSIVI - SPESE OBBLIGATORIE.	2.386.179,14
2015	1	U04300	SPESE PER ASSICURAZIONI CONTRO I DANNI - SPESE OBBLIGATORIE.	46.438,84
2015	1	U04312	SPESE PER L'ACQUISTO DI ATTREZZATURE (ART. 4, L.R. 25 FEBBRAIO 2000, N.10).	1.737,15
2015	1	U04340	SPESE PER L'ACQUISTO DI BENI DI CONSUMO PER IL FUNZIONAMENTO DELL'ENTE.	179.692,53
2015	1	U04343	INTERVENTI PER IL MIGLIORAMENTO DELLA SICUREZZA E SALUTE DEI LAVORATORI SUI LUOGHI DI LAVORO (D.LGS. 9 APRILE 2008, N.81)	270.884,37
2015	1	U04345	MANUTENZIONE STRAORDINARIA SUL PATRIMONIO DISPONIBILE E INDISPONIBILE (L.R. 25 FEBBRAIO 2000, N.10).	293.146,37
2015	1	U04350	MANUTENZIONE ORDINARIA SUL PATRIMONIO DISPONIBILE E INDISPONIBILE (L.R. 25 FEBBRAIO 2000, N.10).	998.430,61
2015	1	U04352	MANUTENZIONE ORDINARIA SU IMMOBILI ASSUNTI IN LOCAZIONE.	649.783,60
2015	1	U04358	SPESE PER ACQUISTO DI LICENZE D'USO SOFTWARE E PER CANONI DI MANUTENZIONE E ASSISTENZA DEI PRODOTTI (L.R. 24 MAGGIO 2004, N.11)	932.833,27
2015	1	U04360	SPESE PER UTENZE E CANONI - SPESE OBBLIGATORIE	3.806.139,94
2015	1	U04362	SPESE PER ACCESSO A BANCHE DATI	50.503,10
2015	1	U04365	SPESE CONDOMINIALI, ONERI ACCESSORI A CONTRATTI PASSIVI DI LOCAZIONE, ONERI DI PARTECIPAZIONE A CONSORZI E COMUNIONI. SPESE OBBLIGATORIE	1.093.171,50
2015	1	U04367	SPESE PER ONERI RELATIVI AL CANONE DI GODIMENTO E DI EROGAZIONE DI SERVIZI RIFERITI A EDIFICIO SEDE DI UFFICI REGIONALI.	13.714,81
2015	1	U04372	SPESE PER ATTIVITA' RIFERITE ALLA GESTIONE DEL PATRIMONIO REGIONALE (L.R. 25 FEBBRAIO 2000, N.10)	8.231,25
2015	1	U04380	SPESE PER SERVIZI POSTALI, SPEDIZIONI E ALTRI SERVIZI AMMINISTRATIVI - SPESE OBBLIGATORIE	159.986,63
2015	1	U04382	SPESE PER L'UTILIZZO DI BENI DI TERZI PER IL FUNZIONAMENTO DELL'ENTE	610.987,81
2015	1	U04390	SPESE PER INSERZIONI DA EFFETTUARSI IN BASE AD OBBLIGHI DI LEGGE. SPESE OBBLIGATORIE.	96.517,00
2015	1	U04430	SPESE PER L'ATTIVITA' DI COMUNICAZIONE DELLA REGIONE EMILIA-ROMAGNA E PER IL SOSTEGNO DEL SISTEMA DELL'INFORMAZIONE (ARTT.5, COMMA 1, 7, 10, 11, 13 L.R. 20 OTTOBRE 1992, N.39).	747.189,22
2015	1	U04434	SPESE PER SERVIZI INFORMATICI E TELECOMUNICAZIONI PER LE ATTIVITA' DI COMUNICAZIONE DELLA REGIONE EMILIA-ROMAGNA E PER IL SOSTEGNO DEL SISTEMA DELL'INFORMAZIONE (ARTT.5, COMMA 1, 7, 10, 11, 13 L.R. 20 OTTOBRE 1992, N.39).	53.662,92
2015	1	U04436	SPESE PER L'ATTIVITA' DI COMUNICAZIONE DELLA REGIONE EMILIA-ROMAGNA E PER IL SOSTEGNO DEL SISTEMA DELL'INFORMAZIONE - UTENZE E CANONI - (ARTT. 5, COMMA 1 - 7, 10, 11, 13 L.R. 20 OTTOBRE 1992, N.39).	242.782,18
2015	1	U04440	SPESE PER L'ACQUISTO DI GIORNALI, RIVISTE E PUBBLICAZIONI.	13.669,69
2015	1	U04485	CONTRIBUTI AD ENTI DELL'AMMINISTRAZIONE PUBBLICA LOCALE PER INIZIATIVE RELATIVE ALLA ORGANIZZAZIONE DI CONVEGNI, CONGRESSI, MANIFESTAZIONI DI INTERESSE PER LA REGIONE (ART.8, L.R. 2 MAGGIO 1985, N.17 E ART.8, L.R. 28 APRILE 1986, N.10).	405.600,00
2015	1	U05040	SPESE PER NOLEGGIO DI MEZZI DI TRASPORTO CON E SENZA CONDUCENTE	108.629,41
2015	1	U05042	SPESE PER LA MANUTENZIONE ORDINARIA E RIPARAZIONI DI BENI MOBILI, IMPIANTI E AREE VERDI	60.746,91
2015	1	U05046	SPESE PER PRESTAZIONI PROFESSIONALI E SPECIALISTICHE PER IL FUNZIONAMENTO DELL'ENTE	7.203,24
2015	1	U05048	SERVIZI AUSILIARI PER IL FUNZIONAMENTO DELL'ENTE	244.814,85
2015	1	U05050	SPESE PER LA VIGILANZA E LA PULIZIA DEI LOCALI - SPESE OBBLIGATORIE	2.988.856,24
2015	1	U05060	IMPOSTE E TASSE A CARICO DELLA REGIONE - SPESE OBBLIGATORIE.	15.456,68
2015	1	U05062	VERSAMENTO DELL'IMPOSTA REGIONALE SULLE ATTIVITA' PRODUTTIVE - IRAP - SUI COMPENSI EROGATI PER REDDITI DERIVANTI DA ATTIVITA' DI LAVORO AUTONOMO NON ESERCITATA ABITUALMENTE DI CUI ALL'ART. 67, LETT. L) DEL T.U.I.R. DPR 917/86 (ART. 10 BIS, COMMA 1, D.LGS.	671,29
2015	1	U05063	TASSA E/O TARIFFA SMALTIMENTO RIFIUTI SOLIDI URBANI - SPESE OBBLIGATORIE	248,11
2015	1	U05064	VERSAMENTO DELL'IMPOSTA REGIONALE SULLE ATTIVITA' PRODUTTIVE - IRAP - SULLE RETRIBUZIONI CORRISPOSTE AL PERSONALE DIPENDENTE (ART. 10, COMMA 1, DLGS 15 DICEMBRE 1997, N.446) - SPESE OBBLIGATORIE.	1.176.061,96
2015	1	U05066	VERSAMENTO DELL'IMPOSTA REGIONALE SULLE ATTIVITA' PRODUTTIVE - IRAP - SUI REDDITI ASSIMILATI A QUELLI DI LAVORO DIPENDENTE DI CUI ALL'ART. 47 DEL DPR 22 DICEMBRE 1986, N. 917 (ART.10, COMMA 1, DLGS 15 DICEMBRE 1997, N.446) - SPESE OBBLIGATORIE.	93.182,78
2015	1	U05068	VERSAMENTO DELL'IMPOSTA DI REGISTRO E DI BOLLO - SPESE OBBLIGATORIE	17.076,97
2015	1	U05072	COMMISSIONI E ONERI RELATIVI A SERVIZI FINANZIARI - SPESE OBBLIGATORIE	10,71
2015	1	U05078	VERSAMENTO AGLI ISTITUTI PREVIDENZIALI DELLE SOMME DOVUTE PER I LAVORATORI PARASUBORDINATI E PER I PERCIPIENTI DI REDDITO DI LAVORO AUTONOMO OCCASIONALE (ART. 2, COMMA 26, LEGGE 8 AGOSTO 1995, N.335, L. 24 DICEMBRE 2007 N.247 - ART. 1 - COMMA 80 E ART. 44	11.476,77
2015	1	U05175	ONERI PER MAGGIORAZIONE DI IMPOSTA SUL VALORE AGGIUNTO DERIVANTE DA PROVVEDIMENTI LEGISLATIVI - SPESE OBBLIGATORIE	878,74
2015	1	U05648	RESTITUZIONE DI DEPOSITI CAUZIONALI - SPESE OBBLIGATORIE	13.652,29
2015	1	U05650	RESTITUZIONI E RIMBORSI VARI AD AMMINISTRAZIONI CENTRALI - SPESE OBBLIGATORIE.	8.798,27
2015	1	U05652	RESTITUZIONE E RIMBORSO DI SOMME VERSATE ERRONEAMENTE DA TERZI AI FINI DELL'APPLICAZIONE DEI TRIBUTI REGIONALI - SPESE OBBLIGATORIE.	775.896,24
2015	1	U05658	RESTITUZIONI E RIMBORSI A FAMIGLIE - SPESE OBBLIGATORIE	3.250,27
2015	1	U05660	RESTITUZIONI E RIMBORSI A IMPRESE - SPESE OBBLIGATORIE	2.837,49
2015	1	U05662	RESTITUZIONI E RIMBORSI A ISTITUZIONI SOCIALI PRIVATE - SPESE OBBLIGATORIE	6.489,01
2015	1	U05705	SPESE PER LA TENUTA DEI CONTI CORRENTI POSTALI INTESTATI ALLA REGIONE - SPESE OBBLIGATORIE.	28.204,09
2015	1	U05710	ONERI PER L'ACCERTAMENTO E LA RISCOSSIONE DELLE TASSE AUTOMOBILISTICHE REGIONALI - SPESE OBBLIGATORIE.	1.675.099,03
2015	1	U05720	ONERI PER LA GESTIONE DELL'IMPOSTA REGIONALE SULLE ATTIVITA' PRODUTTIVE (I.R.A.P.) (ART.8, L.R. 21 DICEMBRE 2001, N.48). SPESE OBBLIGATORIE.	3.163.657,25
2015	1	U10050	SPESE PER IL FUNZIONAMENTO - COMPRESI I GETTONI DI PRESENZA ED I COMPENSI AI COMPONENTI, LE INDENNITA' DI MISSIONE ED IL RIMBORSO SPESE DI TRASPORTO AI MEMBRI ESTRANEI ALLA REGIONE DI CONSIGLI, COMMISSIONI E COMITATI - SPESE OBBLIGATORIE.	12.400,54
2015	3	U02698	CONTRIBUTI A ENTI LOCALI PER INVESTIMENTI VOLTI ALLA QUALIFICAZIONE DEI CORPI DI POLIZIA LOCALE (ART. 15, COMMA 1, LETT. B) L.R. 4 DICEMBRE 2003, N.24).	138.337,03
2015	3	U02701	CONTRIBUTI A PUBBLICHE AMMINISTRAZIONI PER SPESE DI INVESTIMENTO RIVOLTE ALLA REALIZZAZIONE DI INTERVENTI DI RILIEVO REGIONALE NEL CAMPO DELLA SICUREZZA (ART. 6, L.R. 4 DICEMBRE 2003, N. 24).	252.306,48
2015	3	U02709	CONTRIBUTI AGLI ENTI LOCALI PER LA REALIZZAZIONE DI INIZIATIVE PER LO SVILUPPO DELLA SICUREZZA (ART.5, COMMA 1, L.R. 4 DICEMBRE 2003, N.24).	58.167,46



Elenco residui passivi per anno di formazione, missione e capitolo

Esercizio	Missione	Capitolo	Descrizione capitolo	Residui passivi al 31.12.2015
2015	3	U02717	CONTRIBUTI A PUBBLICHE AMMINISTRAZIONI PER SPESE CORRENTI RIVOLTE ALLA REALIZZAZIONE DI INTERVENTI DI RILIEVO REGIONALE NEL CAMPO DELLA SICUREZZA (ART.6, L.R. 4 DICEMBRE 2003, N.24)	258.105,26
2015	3	U02728	CONTRIBUTI ALLE ORGANIZZAZIONI E ALLE ASSOCIAZIONI DI VOLONTARIATO PER LA REALIZZAZIONE DI PROGETTI VOLTI A DIFFONDERE LA CULTURA DELLA LEGALITA', DEL CONTRASTO AL CRIMINE ORGANIZZATO E MAFIOSO, NONCHE' DELLA CITTADINANZA RESPONSABILE (ART. 4, COMMA 2, L.	33.598,50
2015	3	U02732	CONTRIBUTI A ENTI DELLE AMMINISTRAZIONI LOCALI PER LA REALIZZAZIONE DI INIZIATIVE E PROGETTI VOLTI ALLA PREVENZIONE DEL CRIMINE ORGANIZZATO E MAFIOSO E ALLA PROMOZIONE DELLA CULTURA DELLA LEGALITA' E DELLA CITTADINANZA RESPONSABILE ART.3, L.R. 9 MAGGIO 20	224.407,53
2015	3	U02734	CONTRIBUTI A FAVORE DI ENTI DELL'AMMINISTRAZIONE CENTRALE, PER LA REALIZZAZIONE DI INIZIATIVE E PROGETTI VOLTI ALLA PREVENZIONE DEL CRIMINE ORGANIZZATO E MAFIOSO E ALLA PROMOZIONE DELLA CULTURA DELLA LEGALITA' E DELLA CITTADINANZA RESPONSABILE (ART. 3, L.	9.073,50
2015	3	U02773	CONTRIBUTI A ENTI LOCALI PER LA QUALIFICAZIONE DEI CORPI DI POLIZIA LOCALE (ART. 15, COMMA 1, LETT. B), L.R. 4 DICEMBRE 2003, N.24)	10.500,00
2015	3	U02775	CONTRIBUTI A ENTI LOCALI PER INVESTIMENTI RELATIVI ALL'ISTITUZIONE DEI CORPI DI POLIZIA LOCALE (ART. 15, COMMA 1, LETT. A), L.R. 4 DICEMBRE 2003, N.24)	119.832,00
2015	3	U02802	CONTRIBUTI A ENTI LOCALI PER INTERVENTI DI RESTAURO E RISANAMENTO CONSERVATIVO, RISTRUTTURAZIONE EDILIZIA, RIPRISTINO TIPOLOGICO E ARREDO DI BENI IMMOBILI SEQUESTRA TI E CONFISCATI ALLA CRIMINALITA' ORGANIZZATA E MAFIOSA (ART. 10, COMMA 1, LETT. B), L.R. 9	72.100,00
2015	4	U72560	TRASFERIMENTI ALLE ISTITUZIONI E ASSOCIAZIONI PRIVATE SENZA SCOPO DI LUCRO DELLE RISORSE PER LE SCUOLE PARITARIE PRIMARIE E SECONDARIE (ART.2, COMMA 47, LEGGE 22 DICEMBRE 2008, N.203; ART.1, COMMA 260, LEGGE 27 DICEMBRE 2013, N.147) - MEZZI STATALI	5.093,33
2015	4	U72562	TRASFERIMENTI A IMPRESE DELLE RISORSE PER LE SCUOLE PARITARIE PRIMARIE E SECONDARIE (ART.2, COMMA 47, LEGGE 22 DICEMBRE 2008, N.203; ART.1, COMMA 260, LEGGE 27 DICEMBRE 2013, N.147) - MEZZI STATALI	1.000,00
2015	4	U72663	TRASFERIMENTO DELLE RISORSE DESTINATE ALLA FORNITURA GRATUITA O SEMIGRATUITA DEI LIBRI DI TESTO (ART. 27, COMMA 5, LEGGE 23 DICEMBRE 1998, N. 448, D.P.C.M. 5 AGOSTO 1999, N. 320 E SUCCESSIVE MODIFICHE E INTEGRAZIONI E ARTT. 3 E 7, L.R. 8 AGOSTO 2001, N. 2	3.244.138,00
2015	4	U72828	DEVOLUZIONE ALL'AZIENDA REGIONALE PER IL DIRITTO AGLI STUDI SUPERIORI DEL GETTITO DERIVANTE DALLA TASSA REGIONALE PER IL DIRITTO ALLO STUDIO UNIVERSITARIO DA DESTINARSI ALL'EROGAZIONE DI BORSE DI STUDIO E DI PRESTITI D'ONORE (ART.3, COMMA 20, L. 28 DICEMB	154.916,43
2015	4	U73060	INTERVENTI PER L'ESECUZIONE DI OPERE URGENTI DI EDILIZIA SCOLASTICA E RELATIVE PERTINENZE (D.P.R.24/7/77 N.616; L.R. 22 MAGGIO 1980, N.39 E L.R. 23 MARZO 1984, N.14 E SUCC. MOD.)	27.936,32
2015	4	U73070	ASSEGNAZIONI AGLI ENTI LOCALI PER INTERVENTI DI EDILIZIA SCOLASTICA (LEGGE 11 GENNAIO 1996, N.23; ART. 1, COMMA 625, LEGGE 27 DICEMBRE 2006, N.296) - MEZZI STATALI	27.936,32
2015	5	U30634	CONTRIBUTI IN CONTO CAPITALE A ENTI DELLE AMMINISTRAZIONI LOCALI PER LA REALIZZAZIONE DI INTERVENTI DI MIGLIORAMENTO DELLE FUNZIONI URBANE E MOBILITA' ATTRAVERSO LA MANUTENZIONE, IL RISANAMENTO DI SPAZI URBANI, STRADE, PIAZZE, EDIFICI DI INTERESSE STORICO	272.743,99
2015	5	U30638	CONTRIBUTI A ENTI DELLE AMMINISTRAZIONI LOCALI PER LA REALIZZAZIONE DI OPERE DI MANUTENZIONE, RESTAURO E RISANAMENTO CONSERVATIVO DI EDIFICI E LUOGHI DI INTERESSE STORICO PREVISTI NEL DOCUMENTO UNICO DI PROGRAMMAZIONE (DUP)	200.000,00
2015	5	U30640	CONTRIBUTI A EELL PER LA REALIZZAZIONE DI OPERE DI MANUTENZIONE, RESTAURO E RISANAMENTO CONSERVATIVO DI EDIFICI E LUOGHI DI INTERESSE STORICO (ART. 2, LETT. A), B), C), D), F), G), L), L.R. 15 LUGLIO 2002, N.16)	137.153,25
2015	5	U30646	CONTRIBUTI A COMUNI PER L'ACQUISIZIONE DI OPERE INCONGRUE E REALIZZAZIONE DI INTERVENTI DI RIPRISTINO (ART. 11, COMMA 3, LETT. A) E B), L.R. 15 LUGLIO 2002, N.16).	100.800,00
2015	5	U30648	CONTRIBUTI IN CONTO CAPITALE A ENTI DELLE AMMINISTRAZIONI LOCALI PER LA REALIZZAZIONE DI INTERVENTI DI MIGLIORAMENTO DELLE FUNZIONI URBANE E MOBILITA' ATTRAVERSO LA MANUTENZIONE, IL RISANAMENTO DI SPAZI URBANI, STRADE, PIAZZE, EDIFICI DI INTERESSE STORICO	1.000.000,00
2015	5	U70549	CONTRIBUTI A ENTI DELLE AMMINISTRAZIONI LOCALI PER IL SOSTEGNO A PROGRAMMI DI STUDIO, RICERCA, DIVULGAZIONE NEL CAMPO DELLA CULTURA UMANISTICA, SCIENTIFICA ED ARTISTICA NONCHE' A PROGETTI PRESENTATI IN CONFORMITA' DEGLI INDIRIZZI DEL PROGRAMMA TRIENNALE D	1.400.500,00
2015	5	U70551	SPESE PER LA REALIZZAZIONE DI MANIFESTAZIONI ED INIZIATIVE CULTURALI NELL'AMBITO DELLE FINALITA' DI CUI ALL'ART. 1 E DEGLI OBIETTIVI INDIVIDUATI NEL PROGRAMMA TRIENNALE DEGLI INTERVENTI DI CUI ALL'ART. 3 DELLA L.R. 37/94 (ART.7 DELLA L.R. 22 AGOSTO 1994,	185.000,00
2015	5	U70552	SPESE PER PRESTAZIONI PROFESSIONALI E SPECIALISTICHE NECESSARIE ALLA REALIZZAZIONE DI MANIFESTAZIONI ED INIZIATIVE CULTURALI NELL'AMBITO DELLE FINALITA' DI CUI ALL'ART. 1 E DEGLI OBIETTIVI INDIVIDUATI NEL PROGRAMMA TRIENNALE DEGLI INTERVENTI DI CUI ALL'AR	17.000,00
2015	5	U70564	CONTRIBUTI AD ISTITUZIONI ED ASSOCIAZIONI CULTURALI PRIVATE SENZA FINI DI LUCRO PER IL SOSTEGNO A PROGRAMMI DI STUDIO, RICERCA, DIVULGAZIONE NEL CAMPO DELLA CULTURA UMANISTICA, SCIENTIFICA ED ARTISTICA NONCHE' A PROGETTI PRESENTATI IN CONFORMITA' DEGLI IN	718.812,50
2015	5	U70568	FONDO UNICO REGIONALE PER LE ATTIVITA' NEL SETTORE DELLO SPETTACOLO. CONTRIBUTI A ASSOCIAZIONI E ISTITUZIONI PRIVATE SENZA FINI DI LUCRO (ART. 7, COMMA 2, L.R. 5 LUGLIO 1999, N.13)	217.927,00
2015	5	U70571	SPESE PER PRESTAZIONI PROFESSIONALI E SPECIALISTICHE INERENTI L'ATTUAZIONE DELLE ATTIVITA' DI FILM COMMISSION (ART. 8, L.R. 23 LUGLIO 2014, N.20)	15.000,00
2015	5	U70572	CONTRIBUTI AD AMMINISTRAZIONI LOCALI PER PROGETTI DI PROMOZIONE DELLA CULTURA CINEMATOGRAFICA E AUDIOVISIVA (ARTT. 4 E 11, L.R. 23 LUGLIO 2014, N.20)	17.132,10
2015	5	U70574	CONTRIBUTI ALLE ISTITUZIONI E ASSOCIAZIONI PRIVATE SENZA SCOPO DI LUCRO PER PROGETTI DI PROMOZIONE DELLA CULTURA CINEMATOGRAFICA E AUDIOVISIVA (ARTT. 4 E 11, L.R. 23 LUGLIO 2014, N.20)	496.450,52
2015	5	U70576	CONTRIBUTI AD ISTITUZIONI E ASSOCIAZIONI PRIVATE SENZA SCOPO DI LUCRO PER IL SOSTEGNO ALLE SALE D'ESSAI E DEL PICCOLO ESERCIZIO CINEMATOGRAFICO, NONCHE' PER PROGETTI VOLTI A DIFFERENZIARE E QUALIFICARE L'OFFERTA NELL'AMBITO DELLA PROGRAMMAZIONE CINEMATOGRA	315.000,00
2015	5	U70578	FONDO PER L'AUDIOVISIVO. CONTRIBUTI A IMPRESE PER IL SOSTEGNO DELLA PRODUZIONE CINEMATOGRAFICA E AUDIOVISIVA IN EMILIA ROMAGNA, NONCHE' DELLA SUA PROMOZIONE. (ARTT. 10 E 11, L.R. 23 LUGLIO 2014, N.20)	206.513,04

Elenco residui passivi per anno di formazione, missione e capitolo

Esercizio	Missione	Capitolo	Descrizione capitolo	Residui passivi al 31.12.2015
2015	5	U70583	FONDO PER L'AUDIOVISIVO. CONTRIBUTI ALLE ISTITUZIONI E ASSOCIAZIONI PRIVATE SENZA SCOPO DI LUCRO PER IL SOSTEGNO DELLA PRODUZIONE CINEMATOGRAFICA E AUDIOVISIVA IN EMILIA ROMAGNA, NONCHÉ DELLA SUA PROMOZIONE (ARTT. 10 E 11, L.R. 23 LUGLIO 2014, N.20)	4.506,00
2015	5	U70585	CONTRIBUTI AD IMPRESE PER PROGETTI DI PROMOZIONE DELLA CULTURA CINEMATOGRAFICA ED AUDIOVISIVA (ARTT. 4 E 11, L.R. 23 LUGLIO 2014, N.20)	20.991,60
2015	5	U70601	CONTRIBUTI AD ASSOCIAZIONI E ISTITUZIONI PRIVATE SENZA FINI DI LUCRO PER LA REALIZZAZIONE DEI PROGETTI DI "RESIDENZE ARTISTICHE" (L. 30 APRILE 1985, N. 163; ART. 45, D.M. 1 LUGLIO 2014) - MEZZI STATALI	42.240,00
2015	5	U70603	CONTRIBUTI A IMPRESE PER LA REALIZZAZIONE DEI PROGETTI DI "RESIDENZE ARTISTICHE" (L. 30 APRILE 1985, N. 163; ART. 45, D.M. 1 LUGLIO 2014) - MEZZI STATALI	23.360,00
2015	5	U70678	FONDO UNICO REGIONALE PER LE ATTIVITA' NEL SETTORE DELLO SPETTACOLO: CONTRIBUTI AGLI ENTI LOCALI E AD ALTRI ENTI DELLE AMMINISTRAZIONI LOCALI PER INVESTIMENTI (ART. 4, COMMA 2 L.R. 5 LUGLIO 1999, N.13).	272.569,68
2015	5	U70683	TRASFERIMENTI ALLE PROVINCE E ALLA CITTÀ METROPOLITANA DI BOLOGNA PER SOSTENERE IL FUNZIONAMENTO DEGLI ENTI, FONDAZIONI, ASSOCIAZIONI E ALTRE ISTITUZIONI OPERANTI IN AMBITO CULTURALE.	799.713,15
2015	5	U70715	CONTRIBUTI IN CONTO CAPITALE A ENTI DELLE AMMINISTRAZIONI LOCALI PER LA COSTRUZIONE, IL RECUPERO ED IL RESTAURO DI IMMOBILI DI PARTICOLARE VALORE STORICO E/O CULTURALE NONCHÉ PER INTERVENTI DI MIGLIORAMENTO DELLA FRUIBILITÀ DEGLI STESSI IMMOBILI E PER LA VALORIZZAZIONE DI COMP	500.548,23
2015	5	U70718	CONTRIBUTI IN C/CAPITALE A ENTI DELLE AMMINISTRAZIONI LOCALI PER LA COSTRUZIONE, IL RECUPERO ED IL RESTAURO DI IMMOBILI DI PARTICOLARE VALORE STORICO E CULTURALE NONCHÉ PER INTERVENTI DI MIGLIORAMENTO DELLA FRUIBILITÀ DEGLI STESSI IMMOBILI E PER LA VALORIZZAZIONE DI COMP	500.702,71
2015	5	U70720	ASSEGNAZIONI ALL'IBACN DI CONTRIBUTI IN CONTO CAPITALE, IN MATERIA DI MUSEI E BIBLIOTECHE, PER LE ATTIVITA' DI CUI ALL'ART. 7, COMMA 5, LETT. A), B), C) ED E) E COMMA 6 (L.R. 24 MARZO 2000, N.18).	231.424,16
2015	5	U70722	CONTRIBUTI IN C/CAPITALE A SOGGETTI PRIVATI PER LA COSTRUZIONE, IL RECUPERO ED IL RESTAURO DI IMMOBILI DI PARTICOLARE VALORE STORICO E CULTURALE NONCHÉ PER INTERVENTI DI MIGLIORAMENTO DELLA FRUIBILITÀ DEGLI STESSI IMMOBILI E PER LA VALORIZZAZIONE DI COMP	120.000,00
2015	5	U70725	ASSEGNAZIONI ALLE PROVINCE DI CONTRIBUTI IN CONTO CAPITALE, IN MATERIA DI MUSEI E BIBLIOTECHE, PER LE ATTIVITA' DI CUI AGLI ARTT. 7, COMMI 5, LETT. A) E B) E 6, 11 E 14 (L.R. 24 MARZO 2000, N.18).	45.600,00
2015	5	U70727	CONTRIBUTI IN CONTO CAPITALE A ENTI DELLE AMMINISTRAZIONI LOCALI PER LA COSTRUZIONE, IL RECUPERO ED IL RESTAURO DI IMMOBILI DI PARTICOLARE VALORE STORICO E/O CULTURALE NONCHÉ PER INTERVENTI DI MIGLIORAMENTO DELLA FRUIBILITÀ DEGLI STESSI IMMOBILI E PER LA VALORIZZAZIONE DI COMP	36.966,54
2015	5	U70782	CONTRIBUTI SPECIFICI ALL'ISTITUTO PER I BENI ARTISTICI, CULTURALI E NATURALI PER PARTICOLARI ATTIVITA', PROGETTI ED INIZIATIVE. (ART.10, COMMA 2, L.R. 10 APRILE 1995, N.29; L.R. 7 NOVEMBRE 1994, N.45 ABROGATA E L.R. 18 LUGLIO 2014, N.16).	224.120,00
2015	5	U70787	ASSEGNAZIONE ALL'I.B.A.C.N. DI CONTRIBUTI PER LE ATTIVITA' DI CUI ALL'ART. 7, COMMI 5 E 6 DELLA L.R. 24 MARZO 2000, N.18.	1.302.773,77
2015	6	U70913	CONTRIBUTI AGLI EE.LL. PER LA REALIZZAZIONE DEL PROGETTO IN MATERIA DI POLITICHE GIOVANILI DENOMINATO "GECO 4- GIOVANI EVOLUTI E CONSAPEVOLI" - SPAZI DI AGGREGAZIONE GIOVANILE: LA RETE DELLA COMUNICAZIONE, LA CITTADINANZA ATTIVA E IL PROTAGONISMO (ART. 19)	18.311,69
2015	6	U70914	CONTRIBUTI AGLI EE.LL. PER GLI INTERVENTI "SISTEMA INFORMATIVO REGIONALE", "AZIONI PER LO SVILUPPO DELLA CULTURA DELLA LEGALITÀ FRA I GIOVANI E DELLA CITTADINANZA RESPONSABILE SUL TERRITORIO REGIONALE", "VALORIZZAZIONE DELLE RESPONSABILITÀ: LA CARTA GIO	85.474,86
2015	6	U70915	CONTRIBUTI AD ASSOCIAZIONI E ISTITUZIONI PRIVATE SENZA FINI DI LUCRO PER LA REALIZZAZIONE DEL PROGETTO IN MATERIA DI POLITICHE GIOVANILI DENOMINATO "GECO 4- GIOVANI EVOLUTI E CONSAPEVOLI" - SPAZI DI AGGREGAZIONE GIOVANILE: LA CREATIVITÀ GIOVANILE (ART. 1)	8.000,00
2015	6	U71562	CONTRIBUTI A ISTITUZIONI, ENTI PRIVATI ED ASSOCIAZIONI SENZA FINI DI LUCRO PER ATTIVITA' EDUCATIVE E DI AGGREGAZIONE A FAVORE DI ADOLESCENTI E GIOVANI (ARTT. 14, 43, 44, 47, COMMI 4, LETTERA A) E 6, L.R. 28 LUGLIO 2008, N. 14)	256.983,99
2015	6	U71564	CONTRIBUTI A COOPERATIVE SOCIALI PER ATTIVITA' EDUCATIVE E DI AGGREGAZIONE A FAVORE DI ADOLESCENTI E GIOVANI (ARTT. 14, 43, 44, 47, COMMI 4, LETTERA A) E 6, L.R. 28 LUGLIO 2008, N.14)	160.878,39
2015	6	U71566	CONTRIBUTI IN CONTO CAPITALE AD ENTI LOCALI E LORO FORME ASSOCIATIVE PER INTERVENTI EDILIZI, ACQUISTO, RISTRUTTURAZIONE E ADEGUAMENTO DI IMMOBILI DESTINATI A CENTRI E SPAZI DI AGGREGAZIONE PER ADOLESCENTI E GIOVANI E PER ATTREZZATURE E ARREDI. (ARTT. 14,	514.350,70
2015	6	U71570	CONTRIBUTI A EE.LL. PER LA PROMOZIONE E LO SVILUPPO DEI SERVIZI E ATTIVITA' RIVOLTE AI GIOVANI (ART. 4, COMMA 1, LETT. A), L.R. 25 GIUGNO 1996, N.21 ABROGATA; ARTT. 35, COMMA 2, 40, COMMI 4 E 6, 44, COMMA 3, LETT. B), C) E D), 47, COMMI 5 E 7, L.R. 28 LUG	60.000,00
2015	6	U71572	CONTRIBUTI A EE.LL. PER LA CREAZIONE, LA RISTRUTTURAZIONE, L'ADEGUAMENTO E LA DOTAZIONE STRUMENTALE E TECNOLOGICA DI STRUTTURE DESTINATE A SERVIZI RIVOLTI AI GIOVANI (ART. 4, COMMA 1, L.R. 25 GIUGNO 1996, N.21 ABROGATA; ARTT. 35, COMMI 2 E 3, 44, COMMA 3	306.892,51
2015	6	U71574	CONTRIBUTI A ENTI LOCALI PER LA CREAZIONE, LA RISTRUTTURAZIONE E L'ADEGUAMENTO DI STRUTTURE DESTINATE AD ATTIVITA' RIVOLTE AI GIOVANI (ART. 4, COMMA 1, LETT. B), L.R. 25 GIUGNO 1996, N.21 ABROGATA; ARTT. 35, COMMI 2 E 3, 44, COMMA 3 LETT. A), L.R. 28	52.277,94
2015	6	U78705	CONTRIBUTI IN CONTO CAPITALE A EE. LL. PER LA REALIZZAZIONE DI INTERVENTI DI CUI AL COMMA 3 DELL'ART. 2 (ART. 8, L.R. 25 FEBBRAIO 2000, N.13).	596.183,81
2015	6	U78707	CONTRIBUTI IN CONTO CAPITALE A FAVORE DI ENTI DELLE AMMINISTRAZIONI LOCALI PER L'ACQUISTO, LA COSTRUZIONE, L'ADEGUAMENTO, LA RICONVERSIONE, L'INNOVAZIONE TECNOLOGICA DELLE SEDI, DELLE INFRASTRUTTURE E DELLE ATTREZZATURE DEGLI IMPIANTI SPORTIVI PREVISTI NE	65.000,00
2015	6	U78716	CONTRIBUTI A SOGGETTI PRIVATI, FEDERAZIONI SPORTIVE RICONOSCIUTE DAL CONI ED ASSOCIAZIONI ISCRITTE ALL'ALBO REGIONALE O NEGLI ALBI PROVINCIALI DI CUI ALLA L.R. 34/02 PER ATTIVITA' INIZIATIVE SPERIMENTALI E MANIFESTAZIONI SPORTIVE DI PARTICOLARE VALENZA (A	486.512,83
2015	6	U78718	CONTRIBUTI A ENTI DELLE AMMINISTRAZIONI LOCALI PER ATTIVITA', INIZIATIVE SPERIMENTALI E MANIFESTAZIONI SPORTIVE DI PARTICOLARE VALENZA (ART. 2, COMMA 4, LETT. A) L.R. 25 FEBBRAIO 2000, N.13).	258.131,17
2015	6	U78722	CONTRIBUTI AD ASSOCIAZIONI REGIONALI SPORTIVE E RICREATIVE ISCRITTE NEL REGISTRO REGIONALE DI PROMOZIONE SOCIALE PER PROGETTI DI PROMOZIONE, DIFFUSIONE E ORGANIZZAZIONE DELL'ASSOCIAZIONISMO SPORTIVO E RICREATIVO (ART. 11, COMMA 1, L.R. 25 FEBBRAIO 2000, N	139.800,00

Elenco residui passivi per anno di formazione, missione e capitolo

Esercizio	Missione	Capitolo	Descrizione capitolo	Residui passivi al 31.12.2015
2015	6	U78729	CONTRIBUTI A SOGGETTI PRIVATI COSTITUITI IN FORMA DI IMPRESA PER ATTIVITA', INIZIATIVE SPERIMENTALI E MANIFESTAZIONI SPORTIVE DI PARTICOLARE VALENZA (ART. 2, COMMA 4, LETT. A), L.R. 25 FEBBRAIO 2000, N.13)	72.696,00
2015	7	U22040	CONTRIBUTI ALLE IMPRESE, ANCHE IN FORMA ASSOCIATA, PER L'INTRODUZIONE DI STRUMENTI ICT (ASSE 3, ATTIVITA' 3.5.2 POR FESR 2014/2020; REG. CE 1303/2013; DECISIONE C(2015)928 ) - QUOTA UE	2.354.610,42
2015	7	U22041	CONTRIBUTI ALLE IMPRESE, ANCHE IN FORMA ASSOCIATA, PER L'INTRODUZIONE DI STRUMENTI ICT (ASSE 3, ATTIVITA' 3.5.2 POR FESR 2014/2020; L. 183/1987; DELIBERA CIPE 10/2015) - QUOTA STATO	1.648.227,29
2015	7	U22042	CONTRIBUTI ALLE IMPRESE, ANCHE IN FORMA ASSOCIATA, PER L'INTRODUZIONE DI STRUMENTI ICT (ASSE 3, ATTIVITA' 3.5.2 POR FESR 2014/2020; REG. CE 1303/2013; DECISIONE C(2015)928 ) - QUOTA REGIONE	706.383,12
2015	7	U23606	SPESE PER ATTIVITA' DI PROMOZIONE INTEGRATA DEL PATRIMONIO AMBIENTALE E CULTURALE - ASSE 4 - PROGRAMMA OPERATIVO 2007-2013 - CONTRIBUTO CE SUL FESR (REG. CE 1083 DEL 11 LUGLIO 2006; DEC. C(2007) 3875 DEL 7 AGOSTO 2007)	812.399,28
2015	7	U23610	ASSEGNAZIONI ALLE PROVINCE PER ATTIVITA' DI PROMOZIONE INTEGRATA DEL PATRIMONIO AMBIENTALE E CULTURALE - ASSE 4 - PROGRAMMA OPERATIVO 2007-2013 - CONTRIBUTO CE SUL FESR (REG. CE 1083 DEL 11 LUGLIO 2006; DEC. C(2007) 3875 DEL 7 AGOSTO 2007)	146.970,42
2015	7	U23618	SPESE PER ATTIVITA' DI PROMOZIONE INTEGRATA DEL PATRIMONIO AMBIENTALE E CULTURALE - ASSE 4 - PROGRAMMA OPERATIVO 2007-2013 - (L. 16 APRILE 1987, N.183; DELIBERA CIPE 15 GIUGNO 2007, N. 36; DEC. C(2007) 3875 DEL 7 AGOSTO 2007) - MEZZI STATALI	1.387.600,48
2015	7	U23622	ASSEGNAZIONI ALLE PROVINCE PER ATTIVITA' DI PROMOZIONE INTEGRATA DEL PATRIMONIO AMBIENTALE E CULTURALE - ASSE 4 - PROGRAMMA OPERATIVO 2007-2013 - (L. 16 APRILE 1987, N.183; DELIBERA CIPE 15 GIUGNO 2007, N. 36; DEC. C(2007) 3875 DEL 7 AGOSTO 2007) - MEZZI	251.029,58
2015	7	U23642	ASSEGNAZIONI ALLE PROVINCE PER LA REALIZZAZIONE DI INTERVENTI PER LA VALORIZZAZIONE E LA QUALIFICAZIONE DEI TERRITORI - ASSE 4 - PROGRAMMA OPERATIVO 2007-2013 - CONTRIBUTO CE SUL FESR (REG. CE 1083 DEL 11 LUGLIO 2006; DEC. C(2007) 3875 DEL 7 AGOSTO 2007)	2.029.487,96
2015	7	U23658	ASSEGNAZIONI ALLE PROVINCE PER LA REALIZZAZIONE DI INTERVENTI PER LA VALORIZZAZIONE E LA QUALIFICAZIONE DEI TERRITORI - ASSE 4 - PROGRAMMA OPERATIVO 2007-2013 (L. 16 APRILE 1987, N.183; DELIBERA CIPE 15 GIUGNO 2007, N.36; DEC. C(2007) 3875 DEL 7 AGOSTO 2007)	3.466.421,66
2015	7	U25498	INTERVENTI A CARATTERE LOCALE E INTERREGIONALE PER LA REALIZZAZIONE DEI PROGETTI DI SVILUPPO TURISTICO DA ATTUARSI SIA DIRETTAMENTE CHE IN COLLABORAZIONE CON SOGGETTI ESTERNI PUBBLICI O PRIVATI (ART. 5, COMMA 5, L. 29 MARZO 2001, N.135 ABROGATA; D.D. MINI	151.420,00
2015	7	U25507	CONTRIBUTI A FAVORE DI IMPRESE PER LA RISTRUTTURAZIONE O REALIZZAZIONE DI OPERE INERENTI L'ATTUAZIONE DEL PROGETTO "TURISMO CONGRESSUALE FIERISTICO IN EMILIA-ROMAGNA: LO SVILUPPO DI UN POLO DI ECCELLENZA IN ITALIA" ( COMMA 1228 ART. 1, L. 27 DICEMBRE 2006	934.502,30
2015	7	U25513	CONTRIBUTI IN C/CAPITALE A IMPRESE PER LA REALIZZAZIONE E LA RISTRUTTURAZIONE DI OPERE INERENTI L'ATTIVITA' TURISTICA (L. 29 MARZO 2001, N.135; L. 30 DICEMBRE 1989, N.424; ARTT. 5, 6, 7, 8 E 9 L.R. 23 DICEMBRE 2002, N.40) - MEZZI STATALI	244.846,83
2015	7	U25517	CONFERIMENTO AI CONSORZI-FIDI E COOPERATIVE DI GARANZIA DI UN FONDO FINALIZZATO ALLA CONCESSIONE DI CONTRIBUTI IN CONTO INTERESSI ATTUALIZZATI AI SOCI OPERANTI NEL SETTORE TURISTICO (ART. 12, COMMA 2 E ART. 13, L.R. 23 DICEMBRE 2002, N.40)	4.362.930,01
2015	7	U25525	CONTRIBUTI IN C/CAPITALE AD AMMINISTRAZIONI PUBBLICHE PER LA REALIZZAZIONE E LA RISTRUTTURAZIONE DI OPERE INERENTI L'ATTIVITA' TURISTICA (ART. 11, COMMA 2, L.R. 23 DICEMBRE 2002, N.40)	165.293,41
2015	7	U25528	CONTRIBUTI IN CONTO CAPITALE A ENTI LOCALI TERRITORIALI PER LA REALIZZAZIONE E LA RISTRUTTURAZIONE DI OPERE INERENTI L'ATTIVITA' TURISTICA (ART.5, COMMA 1, LETT. A), ART.6, LETT. B) E ART. 7, COMMA 1 E 2, LETT. C) L.R. 11 GENNAIO 1993, N.3 COME MODIFICATA D	453.198,73
2015	7	U25536	TRASFERIMENTI ALLE PROVINCE PER LA CONCESSIONE DI CONTRIBUTI IN CONTO CAPITALE PER LA REALIZZAZIONE E RISTRUTTURAZIONE DI OPERE INERENTI L'ATTIVITA' TURISTICA (ARTT. 5, 6, 7, 8 E 9, L.R. 23 DICEMBRE 2002, N.40)	146.142,50
2015	7	U25538	CONFERIMENTO AI CONSORZI-FIDI E ALLE COOPERATIVE DI GARANZIA DI UN FONDO FINALIZZATO ALLA CONCESSIONE DI GARANZIE FIDEJUSSORIE PER AGEVOLARE IL RICORSO AL CREDITO DEI SOCI OPERANTI NEL SETTORE DEL TURISMO (ART.12, COMMA 1 E ART.13, L.R. 23 DICEMBRE 2002,	3.900.000,00
2015	7	U25540	CONTRIBUTI PER INTERVENTI DI LOTTA AGLI ADULTI ED ALLE LARVE DI CULICIDI (ART.2, COMMA 1, L.R. 13 GIUGNO 1991, N.15)	50.000,00
2015	7	U25543	CONTRIBUTI A FAVORE DI IMPRESE PER LA RISTRUTTURAZIONE O REALIZZAZIONE DI OPERE INERENTI L'ATTUAZIONE DEL PROGETTO "TURISMO CONGRESSUALE FIERISTICO IN EMILIA ROMAGNA: LO SVILUPPO DI UN POLO DI ECCELLENZA IN ITALIA". COFINANZIAMENTO REGIONALE (COMMA 1228 A	100.073,03
2015	7	U25545	CONTRIBUTI PER INTERVENTI VOLTI ALLA PREVENZIONE ED AL CONTENIMENTO DEL FENOMENO DI INFESTAZIONE DA CULICIDI (ART.2, COMMA 2, L.R. 13 GIUGNO 1991, N.15)	50.000,00
2015	7	U25558	SPESE PER L'ATTUAZIONE DEI PROGETTI DI MARKETING E DI PROMOZIONE TURISTICA ATTRAVERSO APT SERVIZI SRL (ART. 7, COMMA 2, LETT. A) L.R. 4 MARZO 1998, N.7)	2.988.333,33
2015	7	U25561	ASSEGNAZIONE ALLE PROVINCE PER IL FINANZIAMENTO DEI PROGETTI, ATTIVITA' ED INIZIATIVE COMPRESI NEI PROGRAMMI TURISTICI DI PROMOZIONE LOCALE (ART. 6, ART. 7 COMMA 3, LETT. A) L.R. 4 MARZO 1998, N.7)	1.041.231,68
2015	7	U25562	CONTRIBUTI PER LE SPESE DEI COMUNI INSERITI NELLA RETE INTEGRATA DEI SERVIZI DI INFORMAZIONE TURISTICA DI INTERESSE REGIONALE (ART. 7, COMMA 3, LETT. C) L.R. 4 MARZO 1998, N.7).	483.000,00
2015	7	U25564	CONTRIBUTI ALLE UNIONI DI PRODOTTO PER PROGETTI DI MARKETING E DI PROMOZIONE TURISTICA DI PREVALENTE INTERESSE PER IL MERCATO ITALIANO (ARTT. 5, 7, COMMA 2, LETT. B) E 13 COMMA 3, L.R. 4 MARZO 1998, N.7)	1.650.584,00
2015	7	U25567	SPESE PER L'ORGANIZZAZIONE E LO SVILUPPO DELL'OSSERVATORIO REGIONALE DEL TURISMO E PER L'ORGANIZZAZIONE IN GENERE DELLA RACCOLTA DELLE INFORMAZIONI SULL'OFFERTA E DOMANDA TURISTICA (ART. 2 COMMA 1 LETT.E) L.R. 4 MARZO 1998, N.7)	82.578,85
2015	7	U25568	SPESE PER LA REALIZZAZIONE DI PROGETTI SPECIALI O DI INIZIATIVE DI CARATTERE STRAORDINARIO OVVERO DI RILEVANTI NUOVE INIZIATIVE (ART. 2, ART. 7 COMMA 5, ART. 11, 12 E 13, L.R. 4 MARZO, 1998, N.7)	577.860,00
2015	7	U25569	SPESE PER LO SVILUPPO DI UN SISTEMA INFORMATIVO TURISTICO REGIONALE (ART. 2, COMMA 1, LETT. D) L.R. 4 MARZO 1998, N.7)	4.880,00
2015	7	U25572	CONTRIBUTI IN CONTO CAPITALE PER INTERVENTI RELATIVI A SISTEMAZIONE, REVISIONE, INNOVAZIONE, AMMODERNAMENTO ED AL MIGLIORAMENTO DEI LIVELLI DI SICUREZZA DI PISTE DA SCI E IMPIANTI A FUNE (ART. 8, L.R. 1 AGOSTO 2002, N.17)	628.591,89

Elenco residui passivi per anno di formazione, missione e capitolo

Esercizio	Missione	Capitolo	Descrizione capitolo	Residui passivi al 31.12.2015
2015	7	U25578	CONTRIBUTI A ENTI LOCALI PER LA REALIZZAZIONE DI PROGETTI SPECIALI O DI INIZIATIVE DI CARATTERE STRAORDINARIO OVVERO DI RILEVANTI NUOVE INIZIATIVE (ART. 7 COMMA 5, L.R. 4 MARZO, 1998, N.7)	22.640,00
2015	7	U25580	FONDO A GARANZIA DEI DANNI CAUSATI NEI CONFRONTI DEGLI UTENTI DELLE AGENZIE DI VIAGGIO ISCRITTE NELL'ELENCO " AGENZIE SICURE IN EMILIA-ROMAGNA" (ART.17, COMMA 1, L.R. 31 MARZO 2003, N.7)	6.399,00
2015	7	U25595	SPESE PER SERVIZI INFORMATICI E DI TELECOMUNICAZIONE PER LO SVILUPPO DI UN SISTEMA INFORMATIVO TURISTICO REGIONALE (ART. 2, COMMA 1, LETT. D) L.R. 4 MARZO 1998, N.7)	24.660,55
2015	7	U25608	CONTRIBUTI A FAVORE DI IMPRESE PER L'ATTUAZIONE DEL PROGETTO "TURISMO CONGRESSUALE FIERISTICO IN EMILIA ROMAGNA: LO SVILUPPO DI UN POLO DI ECCELLENZA IN ITALIA" (COMMA 1228 ART. 1, L. 27 DICEMBRE 2006 N. 296) - MEZZI STATALI	90.895,76
2015	7	U25610	CONTRIBUTI A FAVORE DI IMPRESE PER L'ATTUAZIONE DEL PROGETTO "TURISMO CONGRESSUALE FIERISTICO IN EMILIA-ROMAGNA: LO SVILUPPO DI UN POLO DI ECCELLENZA IN ITALIA" COFINANZIAMENTO REGIONALE (COMMA 1228 ART. 1, L. 27 DICEMBRE 2006, N. 296)	31.164,08
2015	7	U25621	CONTRIBUTI ALLE AGGREGAZIONI DI IMPRESE PER INIZIATIVE DI PROMOCOMMERCIALIZZAZIONE E COMMERCIALIZZAZIONE TURISTICA ANCHE IN FORMA DI COMARKETING (D.LGS. 112/98; ARTT.5, 7, COMMA 2, LETT. C) E 13, COMMA 5, L.R. 4 MARZO 1998, N.7; ART.8, COMMA 4, L.R. 20 DI	428.550,00
2015	7	U25662	CONTRIBUTI A IMPRESE PER SPESE DI GESTIONE E MANUTENZIONE CONNESSE ALLA SICUREZZA DEGLI IMPIANTI A FUNE E DELLE PISTE DA SCI, COMPRESSE LE SPESE PER CONSUMI DI ENERGIA ELETTRICA (ART. 8, COMMA 1, LETT. I-BIS), L.R. 1 AGOSTO 2002, N.17)	900.000,00
2015	7	U25664	CONTRIBUTI ALLE AGGREGAZIONI DI IMPRESE PER INIZIATIVE DI PROMOCOMMERCIALIZZAZIONE E COMMERCIALIZZAZIONE TURISTICA ANCHE IN FORMA DI COMARKETING (ARTT. 5,7 COMMA 2, LETT. C) E 13 COMMA 5, L.R. 4 MARZO 1998, N.7)	2.235.540,97
2015	7	U25780	CONTRIBUTI A EE.LL. PER INTERVENTI DI SISTEMAZIONE DELLE AREE INTERESSATE DA IMPIANTI DI RISALITA E PISTE DI DISCESA E PER LA REVISIONE DEGLI IMPIANTI A FUNE (ART. 8, L.R. 1 AGOSTO 2002, N.17)	320.827,12
2015	7	U25792	CONTRIBUTO ANNUALE PER LA QUALIFICAZIONE, L'ACQUISIZIONE DI BENI ED ATTREZZATURE E LA MANUTENZIONE STRAORDINARIA DELL' AREA INVERNALE "CORNO ALLE SCALE" (ART. 9, L.R. 23 LUGLIO 2010, N.7)	523.282,39
2015	7	U25798	CONTRIBUTI IN CONTO CAPITALE AGLI ENTI DELLE AMMINISTRAZIONI LOCALI PER LA REALIZZAZIONE E LA RISTRUTTURAZIONE DI OPERE INERENTI L'ATTIVITA' TURISTICA PREVISTI NEL DOCUMENTO UNICO DI PROGRAMMAZIONE (DUP).	256.443,25
2015	8	U03417	SPESE PER LAVORO FLESSIBILE PER ASSISTENZA TECNICA E SISTEMI DI MONITORAGGIO DEGLI ACCORDI DI PROGRAMMA QUADRO NELLE AREE SOTTOUTILIZZATE (L. 30 GIUGNO 1998, N. 208 E DEL. CIPE 9 MAGGIO 2003, N. 17, DELIBERA CIPE 22 DICEMBRE 2006, N. 181) - MEZZI STATALI.	20.402,90
2015	8	U03427	SPESE PER ALTRI BENI DI CONSUMO PER L'ASSISTENZA TECNICA E SISTEMI DI MONITORAGGIO DEGLI ACCORDI DI PROGRAMMA QUADRO NELLE AREE SOTTOUTILIZZATE (L. 30 GIUGNO 1998, N. 208 E DEL. CIPE 9 MAGGIO 2003, N. 17, DELIBERA CIPE 22 DICEMBRE 2006, N. 181) - MEZZI ST	4.058,84
2015	8	U03436	SPESE PER ASSISTENZA TECNICA E SISTEMI DI MONITORAGGIO DEGLI ACCORDI DI PROGRAMMA QUADRO NELLE AREE SOTTOUTILIZZATE (L. 30 GIUGNO 1998, N. 208 E DEL. CIPE 9 MAGGIO 2003, N. 17, DELIBERA CIPE 22 DICEMBRE 2006, N. 181) - MEZZI STATALI.	36.500,00
2015	8	U30060	SPESE PER LO SVOLGIMENTO DI ATTIVITA' DI MONITORAGGIO E ASSISTENZA IN MATERIA DI OPERE E LAVORI PUBBLICI E DI SERVIZI (ART. 159, COMMI 1 E 2, L.R. 21 APRILE 1999, N.3).	232.400,00
2015	8	U30070	SPESE FINALIZZATE ALLA COSTITUZIONE E FUNZIONAMENTO DEI NUCLEI DI VALUTAZIONE E VERIFICA DEGLI INVESTIMENTI PUBBLICI PRESSO LE AMMINISTRAZIONI CENTRALI E REGIONALI (LEGGE 17 MAGGIO 1999, N.144; ART. 145, COMMA 10, LEGGE 23 DICEMBRE 2000, N. 388) - MEZZI S	15.000,00
2015	8	U30076	SPESE PER CONSULENZE PER LA COSTITUZIONE E FUNZIONAMENTO DEI NUCLEI DI VALUTAZIONE E VERIFICA DEGLI INVESTIMENTI PUBBLICI PRESSO LE AMMINISTRAZIONI CENTRALI E REGIONALI (LEGGE 17 MAGGIO 1999, N.144; ART. 145, COMMA 10, LEGGE 23 DICEMBRE 2000, N. 388) - ME	17.250,00
2015	8	U30078	SPESE PER PRESTAZIONI PROFESSIONALI SPECIALISTICHE PER LA COSTITUZIONE E FUNZIONAMENTO DEI NUCLEI DI VALUTAZIONE E VERIFICA DEGLI INVESTIMENTI PUBBLICI PRESSO LE AMMINISTRAZIONI CENTRALI E REGIONALI (LEGGE 17 MAGGIO 1999, N.144; ART. 145, COMMA 10, LEGGE	13.908,00
2015	8	U30080	SPESE PER SERVIZI DI LAVORO FLESSIBILE PER LA COSTITUZIONE E FUNZIONAMENTO DEI NUCLEI DI VALUTAZIONE E VERIFICA DEGLI INVESTIMENTI PUBBLICI PRESSO LE AMMINISTRAZIONI CENTRALI E REGIONALI (LEGGE 17 MAGGIO 1999, N.144; ART. 145, COMMA 10, LEGGE 23 DICEMBRE	18.000,00
2015	8	U30082	SPESE PER SERVIZI INFORMATICI E TELECOMUNICAZIONE PER LO SVOLGIMENTO DI ATTIVITA' DI MONITORAGGIO E ASSISTENZA IN MATERIA DI OPERE E LAVORI PUBBLICI E DI SERVIZI (ART. 159, COMMI 1 E 2, L.R. 21 APRILE 1999, N.3).	71.004,00
2015	8	U30584	SPESE PER IL RIMBORSO TOTALE O PARZIALE DELLE SOMME INDEBITAMENTE VERSATE A TITOLO DI QUOTA INTEGRATIVA DELL'OBBLAZIONE CORRISPONDE AI FINI DELLA DEFINIZIONE DEGLI ILLEGITI EDILIZI. (ART.41-BIS, L.R. 21 OTTOBRE 2004, N.23)	26.165,62
2015	8	U31106	SPESE PER PRESTAZIONI PROFESSIONALI SPECIALISTICHE PER LO SVOLGIMENTO DI ATTIVITA' FUNZIONALI ALLA PROMOZIONE E ALLO SVILUPPO DI PROGRAMMI DI RIQUALIFICAZIONE URBANA (ART. 7 COMMA 3 L.R. 3 LUGLIO 1998, N.19).	27.500,00
2015	8	U31108	SPESE PER LO SVOLGIMENTO DI ATTIVITA' FUNZIONALI ALLA PROMOZIONE E ALLO SVILUPPO DI PROGRAMMI DI RIQUALIFICAZIONE URBANA (ART. 7 COMMA 3 L.R. 3 LUGLIO 1998, N.19).	5.000,00
2015	8	U31110	CONTRIBUTI IN CONTO CAPITALE PER LA REALIZZAZIONE DEGLI INTERVENTI RICOMPRESI NEI PROGRAMMI DI RIQUALIFICAZIONE URBANA (ART. 8 COMMA 1-BIS, COMMA 2 LETT.B) E COMMI 3 E 4 DELLA L.R. 3 LUGLIO 1998, N.19).	2.107.196,44
2015	8	U31153	INTERVENTI PER IL FINANZIAMENTO DI PROGETTAZIONI DI OPERE PUBBLICHE NELL'AMBITO DEL PROGRAMMA DI RIQUALIFICAZIONE URBANA E SVILUPPO SOSTENIBILE DEL TERRITORIO (PRUSST). (MINISTERO DEI LAVORI PUBBLICI D.M. 8/10/1998 E D.M. 19/04/2000; DECRETO DIRIGENTE MIN	236.860,89
2015	8	U31175	CONTRIBUTI IN CONTO CAPITALE AI COMUNI PER LA REALIZZAZIONE DEL PROGRAMMA DI RIQUALIFICAZIONE URBANA PER ALLOGGI A CANONE SOSTENIBILE (D.M. 26 MARZO 2008 E ARTT. 7 E 8 L.R. 3 LUGLIO 1998, N.19) - MEZZI STATALI	298.322,27
2015	8	U32009	CONTRIBUTI IN CONTO CAPITALE A COMUNI PER LA REALIZZAZIONE DEGLI INTERVENTI NEL SETTORE DELLE POLITICHE ABITATIVE (ARTT. 8 E 11, L.R. 8 AGOSTO 2001, N.24; ARTT. 60, 61 COMMA 2 E 63, D.LGS. 31 MARZO 1998, N.112) - MEZZI STATALI.	195.058,97

Elenco residui passivi per anno di formazione, missione e capitolo

Esercizio	Missione	Capitolo	Descrizione capitolo	Residui passivi al 31.12.2015
2015	8	U32011	CONTRIBUTI IN CONTO CAPITALE A FAVORE DI CITTADINI PER L'ACQUISTO, IL RECUPERO E LA COSTRUZIONE DELL'ABITAZIONE PRINCIPALE E PER LA LOCAZIONE (ARTT. 12,13,14, COMMA 4, E ART.8, L.R. 8 AGOSTO 2001, N.24) - ALTRE RISORSE VINCOLATE	10.000,00
2015	8	U32013	CONTRIBUTI IN CONTO CAPITALE A FAVORE DI IMPRESE PER LA REALIZZAZIONE DI INTERVENTI DI EDILIZIA CONVENZIONATA - AGEVOLATA, EDILIZIA IN LOCAZIONE A TERMINE E PERMANENTE, PER L'ACQUISTO, IL RECUPERO E LA COSTRUZIONE DELL'ABITAZIONE PRINCIPALE (ARTT. 12,13,14)	1.324.097,32
2015	8	U32015	CONTRIBUTI IN CONTO CAPITALE PER L'ATTUAZIONE DI INTERVENTI DI EDILIZIA RESIDENZIALE PUBBLICA DA REALIZZARSI CON LE MODALITA' PREVISTE AL COMMA 2 DELL'ART. 41 DELLA L.R. 8 AGOSTO 2001, N.24 (ARTT. 8 E 11, L.R. 8 AGOSTO 2001, N.24; ARTT. 60, 61 COMMA 2 E 6)	415.159,70
2015	8	U32017	CONTRIBUTI IN CONTO CAPITALE A FAVORE DI OPERATORI PRIVATI PER LA REALIZZAZIONE DI INTERVENTI DI EDILIZIA CONVENZIONATA - AGEVOLATA, EDILIZIA IN LOCAZIONE A TERMINE E PERMANENTE, PER L'ACQUISTO, IL RECUPERO E LA COSTRUZIONE DELL'ABITAZIONE PRINCIPALE (ARTT. 12,13,14)	150.000,00
2015	8	U32020	CONTRIBUTI IN CONTO CAPITALE A FAVORE DI OPERATORI PRIVATI PER LA REALIZZAZIONE DEGLI INTERVENTI NEL SETTORE DELLE POLITICHE ABITATIVE PER LO SVILUPPO DEL PATRIMONIO ERP DEGLI ENTI (ARTT. 8 E 11, L.R. 8 AGOSTO 2001, N.24)	90.802,74
2015	8	U32030	FONDO DI ROTAZIONE FINALIZZATO ALLA CONCESSIONE DI MUTUI AGEVOLATI, PER LA REALIZZAZIONE DELLE POLITICHE ABITATIVE REGIONALI (ARTT.8, 11BIS, 12 E 13, L.R. 8 AGOSTO 2001, N.24; ARTT.60, 61, COMMA 2 E 63, D.LGS. 31 MARZO 1998, N.112) - MEZZI STATALI	240.000,00
2015	8	U32048	CONTRIBUTI IN CONTO CAPITALE AI COMUNI PER L'ATTUAZIONE DI INTERVENTI DI EDILIZIA RESIDENZIALE PUBBLICA (ART. 1, COMMA 1, LETT. F), DPCM 16 LUGLIO 2009; D.L. 1 OTTOBRE 2007, N. 159 CONVERTITO CON MODIFICAZIONI, CON L. 29 NOVEMBRE 2007, N. 222 E ARTT. 8 E	40.600,00
2015	8	U32051	CONTRIBUTI IN CONTO CAPITALE AI COMUNI PER LA REALIZZAZIONE DEL PROGRAMMA INTEGRATO DI PROMOZIONE DI EDILIZIA RESIDENZIALE SOCIALE E DI RIQUALIFICAZIONE URBANA (ART. 1, DPCM 16 LUGLIO 2009; DECRETO 8 MARZO 2010 E ARTT. 7 E 8 L.R. 3 LUGLIO 1998, N.19) - ME	320.000,00
2015	8	U32082	TRASFERIMENTO AI COMUNI DELLE SOMME RELATIVE AL FONDO REGIONALE PER L'ELIMINAZIONE ED IL SUPERAMENTO DELLE BARRIERE ARCHITETTONICHE NEGLI EDIFICI PRIVATI (ART. 56, L.R. 8 AGOSTO 2001, N.24)	2.000.000,00
2015	9	U02104	SPESE PER PRESTAZIONI PROFESSIONALI E SPECIALISTICHE PER IL PIANO TERRITORIALE REGIONALE (ART. 23, L.R. 24 MARZO 2000, N.20)	33.750,00
2015	9	U02112	SPESE PER IL PIANO TERRITORIALE PAESAGGISTICO REGIONALE (ART.40 QUATER, L.R. 24 MARZO 2000, N.20)	8.750,00
2015	9	U02119	SPESE PER PRESTAZIONI PROFESSIONALI E SPECIALISTICHE PER IL PIANO TERRITORIALE PAESAGGISTICO REGIONALE (ART.40 QUATER, L.R. 24 MARZO 2000, N.20)	74.686,80
2015	9	U02127	SPESE PER PRESTAZIONI PROFESSIONALI E SPECIALISTICHE PER LO SVILUPPO E PROMOZIONE DELLA PIANIFICAZIONE URBANISTICA (L.R. 24 MARZO 2000, N.20)	92.689,66
2015	9	U03444	FONDO REGIONALE PER LA MONTAGNA. TRASFERIMENTI ALLE COMUNITA' MONTANE E AD ALTRE FORME ASSOCIATIVE DI COMUNI MONTANI PER IL FINANZIAMENTO DEGLI INTERVENTI SPECIALI PER LA MONTAGNA. (ARTT. 1 E 2, L.31 GENNAIO 1994, N.97; ART.11, COMMA 1, LETT. A) ABROGATO;	2.707.269,50
2015	9	U03446	FONDO PER LA CONCESSIONE DI CONTRIBUTI PER PICCOLE OPERE ED ATTIVITA' DI RIASSETTO IDROGEOLOGICO (ART. 7, COMMA 3, L. 31 GENNAIO 1994, N.97; E ART.11, COMMA 1, LETT.B) ABROGATI; ART. 9 COMMA 1, LETT. A), L.R. 20 GENNAIO 2004, N.2) - MEZZI STATALI	158.252,85
2015	9	U03451	CONTRIBUTI A ENTI LOCALI PER INTERVENTI INNOVATIVI RIVOLTI ALLA VALORIZZAZIONE DELLE AREE APPENNINICHE E ALLA LORO INTEGRAZIONE NEL SISTEMA REGIONALE, PREVISTI NEL DOCUMENTO UNICO DI PROGRAMMAZIONE (DUP)	63.454,05
2015	9	U03453	CONTRIBUTI IN CONTO CAPITALE AI COMUNI MONTANI E LORO FORME ASSOCIATIVE PER LA REALIZZAZIONE DI INFRASTRUTTURE DI COMUNICAZIONE E TRASMISSIONE DELLE INFORMAZIONI A BANDA LARGA E PER RIDURRE IL DIGITAL DIVIDE PREVISTE NEL DOCUMENTO UNICO DI PROGRAMMAZIONE	83.643,46
2015	9	U03455	FONDO REGIONALE PER LA MONTAGNA. TRASFERIMENTI ALLE COMUNITA' MONTANE E AD ALTRE FORME ASSOCIATIVE DI COMUNI MONTANI PER IL FINANZIAMENTO DI INTERVENTI PER LO SVILUPPO DELLE ZONE MONTANE (ART.11, COMMA 1, LETT.A), ABROGATO; ART. 1, COMMA 5 BIS E ART. 8, C	3.356.421,40
2015	9	U03815	SPESE PER ACQUISTO DI LICENZE D'USO SOFTWARE E PER CANONI DI MANUTENZIONE E ASSISTENZA DEI PRODOTTI NELL' AMBITO DEI SISTEMI INFORMATIVI GEOGRAFICI (L.R. 19 APRILE 1975, N.24)	17.618,02
2015	9	U03840	SPESE PER LA REALIZZAZIONE E SVILUPPO DELLA CARTOGRAFIA REGIONALE DI BASE (L.R. 19 APRILE 1975, N.24)	10.545,78
2015	9	U03843	SPESE PER LA STAMPA DI MATERIALE CARTOGRAFICO GEOTEMATICO E DEI SUOLI DESTINATO ALLA VENDITA (RILEVANTE AI FINI IVA).	3.500,00
2015	9	U03845	SPESE PER LA RIPRODUZIONE DI MATERIALE CARTOGRAFICO DESTINATO ALLA VENDITA (SERVIZIO RILEVANTE AGLI EFFETTI DELL'IVA).	34.998,75
2015	9	U03850	SPESE PER L'ACQUISTO DI STRUMENTI E APPARECCHI DI MISURAZIONE PER LA FORMAZIONE DI UNA CARTOGRAFIA TEMATICA REGIONALE GEOLOGICA, PEDOLOGICA, PERICOLOSITA' E DEI RISCHI GEONATURALI (L.R. 19 APRILE 1975, N.24).	2.084,24
2015	9	U03854	SPESE PER PRESTAZIONI PROFESSIONALI E SPECIALISTICHE PER LA FORMAZIONE DI UNA CARTOGRAFIA TEMATICA REGIONALE GEOLOGICA, PEDOLOGICA, PERICOLOSITA' E DEI RISCHI GEONATURALI (L.R. 19 APRILE 1975, N.24).	14.000,00
2015	9	U03856	SPESE PER L'ACQUISTO DI LICENZE D'USO PER SOFTWARE PER LA FORMAZIONE DI UNA CARTOGRAFIA TEMATICA REGIONALE GEOLOGICA, PEDOLOGICA, PERICOLOSITA' E DEI RISCHI GEONATURALI (L.R. 19 APRILE 1975, N.24)	19.995,80
2015	9	U03882	SPESE PER PRESTAZIONI PROFESSIONALI E SPECIALISTICHE NELL'AMBITO DELLA CARTOGRAFIA REGIONALE DI BASE E DEI SISTEMI INFORMATIVI GEOGRAFICI (L.R. 19 APRILE 1975, N.24)	18.517,06
2015	9	U03892	SPESE PER LA GESTIONE E MANUTENZIONE DEI SISTEMI INFORMATIVI GEOGRAFICI (L.R. 19 APRILE 1975, N.24)	20.000,00
2015	9	U03928	SPESE PER LA REALIZZAZIONE E SVILUPPO DEI SISTEMI INFORMATIVI GEOGRAFICI (L.R. 19 APRILE 1975, N.24)	100.438,07
2015	9	U03971	SPESE PER L'ORGANIZZAZIONE EVENTI E PUBBLICITA' NELL'AMBITO DELL'EDUCAZIONE ALLA SOSTENIBILITA' (L.R. 29 DICEMBRE 2009, N.27)	24.426,70
2015	9	U14050	SPESE PER I VIVAI FORESTALI (ART.91 E SEGUENTI R.D.L. 30/12/1923, N.3267).	23.852,33
2015	9	U14053	ONERI CONSEGUENTI AL TRASFERIMENTO DELLA GESTIONE DEI VIVAI FORESTALI REGIONALI (ART. 2, COMMA 4, L.R. 29 MARZO 1993, N.17).	70.000,00
2015	9	U14057	SPESE MANUTENZIONE ORDINARIA DEI VIVAI FORESTALI (ART.91 E SEGUENTI R.D.L. 30/12/1923, N.3267).	21.512,86

Elenco residui passivi per anno di formazione, missione e capitolo

Esercizio	Missione	Capitolo	Descrizione capitolo	Residui passivi al 31.12.2015
2015	9	U14074	CONTRIBUTI AGLI ENTI DELEGATI AI SENSI DELL'ART.16 DELLA L.R. 4 SETTEMBRE 1981, N.30 E AGLI ENTI DI CUI ALL'ART.3 DELLA L.R. 23 DICEMBRE 2011, N.24, PER INTERVENTI DI RIMBOSCHIMENTO, DI RIEQUILIBRIO IDROGEOLOGICO E REALIZZAZIONE DI OPERE DI MIGLIORAMENTO	42.000,00
2015	9	U14425	SPESE PER LA MANUTENZIONE STRAORDINARIA DEL PATRIMONIO FORESTALE REGIONALE - ATTIVITA' EX A.R.F. - (L.R. 29 MARZO 1993, N.17).	95.194,66
2015	9	U14427	SPESE PER LA MANUTENZIONE STRAORDINARIA DEL PATRIMONIO FORESTALE REGIONALE E DELLE STRUTTURE ADIBITE A VIVAI FORESTALI IN GESTIONE ALLA REGIONE - ATTIVITA' EX A.R.F. - (L.R. 29 MARZO 1993, N.17).	246,85
2015	9	U14550	CONTRIBUTI PER LA REDAZIONE DEI PIANI ECONOMICI E DI ASSESTAMENTO A NORMA DELL'ART. 10 DELLA L.R. 4 SETTEMBRE 1981, N.30.	4.669,70
2015	9	U24118	CONTRIBUTI ALL'ENTE DI GESTIONE DEL PARCO REGIONALE DEL DELTA DEL PO PER LA REALIZZAZIONE DEGLI INTERVENTI DI SALVAGUARDIA AMBIENTALE E NATURALISTICA NEL COMPLESSO VALLIVO DI COMACCHIO (ART.13, COMMA 2, L.R. 2 LUGLIO 1988, N.27).	118.141,02
2015	9	U35647	CONTRIBUTO ALLA PROVINCIA DI FERRARA AI FINI DELLA MANUTENZIONE STRAORDINARIA DEL SISTEMA IDRAULICO DELLA "SACCA DI GORO" (ART. 1, COMMA 3, L.R. 14 APRILE 1995, N.36 E SUCCESSIVE MODIFICHE)	100.000,00
2015	9	U35649	CONTRIBUTO ALLA PROVINCIA DI FERRARA AI FINI DELLA MANUTENZIONE DEL SISTEMA IDRAULICO DELLA "SACCA DI GORO" (ART.1, COMMA 3, L.R. 14 APRILE 1995, N.36 E SUCCESSIVE MODIFICHE).	45.000,00
2015	9	U35716	CONTRIBUTI QUINDICENNALI PER LA REALIZZAZIONE DEL PROGRAMMA DI INTERVENTI NEL SETTORE IDROPOTABILE (ART. 144, COMMA 17, LEGGE 23 DICEMBRE 2000, N.388) - MEZZI STATALI	89.602,14
2015	9	U35801	CONTRIBUTI AD ENTI LOCALI PER L'ATTUAZIONE DEGLI INTERVENTI PREVISTI NELL'ACCORDO QUALITA' DELL'ARIA SOTTOSCRITTO FRA REGIONE EMILIA-ROMAGNA, MINISTERO DELL'AMBIENTE E COMUNE DI BOLOGNA IL 7 MAGGIO 2008 (D.M. 16 OTTOBRE 2006 E IL D.D. 9 GIUGNO 2008 N. DEC	18.913,28
2015	9	U36195	SPESE PER LA MANUTENZIONE DELLE RETI DI MONITORAGGIO IDRO-METEO-PLUVIOMETRICA DELL'EMILIA ROMAGNA (ART. 30, L.R. 14 APRILE 2004, N.7)	812.950,00
2015	9	U36197	SPESE PER ASSISTENZA E MANUTENZIONE ORDINARIA DI HARDWARE E SOFTWARE FINALIZZATE AL MONITORAGGIO E ALLA CONTABILITA' DEI LAVORI PUBBLICI (ART. 7, D.LGS. 12 APRILE 2006, N. 163)	22.267,43
2015	9	U36355	SPESE PER L'ATTIVITA' DI INFORMAZIONE, DOCUMENTAZIONE, COMUNICAZIONE, FORMAZIONE, QUALIFICAZIONE PROFESSIONALE E DI EDUCAZIONE AMBIENTALE E ALLA SOSTENIBILITA' (ART. 1, COMMI 1124 E 1125, L. 26 DICEMBRE 2006, N.296 E ACCORDO N.162/CSR DEL 1 AGOSTO 2007) -	5.990,20
2015	9	U36359	SPESE PER ATTIVITA' DI INFORMAZIONE, DOCUMENTAZIONE, COMUNICAZIONE, FORMAZIONE, QUALIFICAZIONE PROFESSIONALE E DI EDUCAZIONE AMBIENTALE E ALLA SOSTENIBILITA' (ART. 1, COMMI 1124 E 1125, L. 26 DICEMBRE 2006, N.296 E ACCORDO N.162/CSR DEL 1 AGOSTO 2007) - M	131.000,00
2015	9	U36704	SPESE PER PRESTAZIONI PROFESSIONALI E SPECIALISTICHE IN MATERIA DI VALUTAZIONE DI IMPATTO AMBIENTALE E DIFFUSIONE DEI RISULTATI (ART.27, COMMA 1 L.R. 18 MAGGIO 1999, N.9).	125.224,99
2015	9	U36710	SPESE PER ATTIVITA' DI GESTIONE E MANUTENZIONE DEL SISTEMA INFORMATIVO AMBIENTALE NEI CAMPI DELLE DIVERSE MATRICI AMBIENTALI (ART. 99, L.R. 21 APRILE 1999, N.3)	249.897,00
2015	9	U37030	CONTRIBUTO ANNUALE DI FUNZIONAMENTO DELL'ARPA PER L'ESPLETAMENTO DELLE ATTIVITA' ORDINARIE (ART.21 COMMA 1, LETT B) L.R. 19 APRILE 1995, N.44).	100.000,00
2015	9	U37035	FINANZIAMENTI AD ARPA FINALIZZATI A INVESTIMENTI NONCHE' ALLA MANUTENZIONE STRAORDINARIA, ALLA RISTRUTTURAZIONE, ALL'ADEGUAMENTO TECNOLOGICO, ALLA SOSTITUZIONE DI BENI E ATTREZZATURE (ART. 21, COMMA 1, LETT. D), L.R. 19 APRILE 1995, N.44).	2.094.940,56
2015	9	U37062	INTERVENTI PER L'ATTUAZIONE DEL PIANO DI AZIONE AMBIENTALE PER UN FUTURO SOSTENIBILE: ATTIVITA' DI RICERCA E SPERIMENTAZIONE NEI CAMPI DELLE DIVERSE MATRICI AMBIENTALI (ARTT. 70, 74, 81 E 84 D.LGS. 31 MARZO 1998, N.112 E ART. 99 L.R. 21 APRILE 1999, N.3).	240.400,00
2015	9	U37063	INTERVENTI PER L'ATTUAZIONE DEL PIANO DI AZIONE AMBIENTALE PER UN FUTURO SOSTENIBILE: SPESE PER LAVORO FLESSIBILE PER L'ATTIVITA' DI RICERCA E SPERIMENTAZIONE NEI CAMPI DELLE DIVERSE MATRICI AMBIENTALI (ARTT. 70, 74, 81 E 84 D.LGS. 31 MARZO 1998, N. 112 E	9.000,00
2015	9	U37065	INTERVENTI PER L'ATTUAZIONE DEL PIANO DI AZIONE AMBIENTALE PER UN FUTURO SOSTENIBILE: SPESE PER ACCESSO A BANCHE DATI PER ATTIVITA' DI RICERCA E SPERIMENTAZIONE NEI CAMPI DELLE DIVERSE MATRICI AMBIENTALI (ARTT. 70, 74, 81 E 84 D.LGS. 31 MARZO 1998, N. 112	3.170,44
2015	9	U37074	INTERVENTI PER L'ATTUAZIONE DEL PIANO DI AZIONE AMBIENTALE PER UNO SVILUPPO SOSTENIBILE: SPESE PER LA MANUTENZIONE ORDINARIA DELLE RETI DI MONITORAGGIO DELLE DIVERSE MATRICI AMBIENTALI (ARTT. 70,74, 81 E 84 D.LGS. 31 MARZO 1998, N.112 E ART. 99 L.R. 21	13.200,00
2015	9	U37077	INTERVENTI PER L'ATTUAZIONE DEL PIANO DI AZIONE AMBIENTALE PER UNO SVILUPPO SOSTENIBILE: CONTRIBUTI A SOGGETTI GESTORI DI SERVIZI PUBBLICI LOCALI PER INTERVENTI DI RIDUZIONE DEI RIFIUTI (ARTT. 70, 74, 81 E 84 D.LGS. 31 MARZO 1998, N. 112 E ART. 99 L.R. 21	39.930,50
2015	9	U37096	CONTRIBUTI A ENTI DELLE AMMINISTRAZIONI LOCALI TITOLARI DI CEAS E ALLE SCUOLE DI OGNI ORDINE E GRADO AFFERENTI AD ENTI DELL'AMMINISTRAZIONE LOCALE, PER L'INFORMAZIONE, L'EDUCAZIONE E LA PROMOZIONE DI ATTIVITA' DI EDUCAZIONE ALLA SOSTENIBILITA' (ART. 8, CO	52.000,00
2015	9	U37107	INTERVENTI PER ATTUAZIONE DEL PIANO DI AZIONE AMBIENTALE PER UN FUTURO SOSTENIBILE: CONTRIBUTI AGLI ENTI LOCALI PER IL SOSTEGNO DI INIZIATIVE A RIDOTTO IMPATTO AMBIENTALE PER QUANTO ATTIENE LA RIDUZIONE DELLA PRODUZIONE DI RIFIUTI - (ART. 99 E 99 BIS, L.R	4.893,89
2015	9	U37109	INTERVENTI PER ATTUAZIONE DEL PIANO DI AZIONE AMBIENTALE PER UN FUTURO SOSTENIBILE: CONTRIBUTI A ENTI E ISTITUZIONI SENZA FINI DI LUCRO, PER IL SOSTEGNO DI INIZIATIVE A RIDOTTO IMPATTO AMBIENTALE PER QUANTO ATTIENE LA RIDUZIONE DELLA PRODUZIONE DI RIFIUTI	10.000,00
2015	9	U37114	INTERVENTI PER ATTUAZIONE DEL PIANO DI AZIONE AMBIENTALE PER UN FUTURO SOSTENIBILE: SPESE PER SERVIZI PER LA PROMOZIONE DELLE AZIONI DEL PIANO DI AZIONE AMBIENTALE (ART. 99 E 99 BIS, L.R. 21 APRILE 1999, N.3 E ARTT. 70, 74, 81 E 84, D.LGS. 31 MARZO 1998,	16.673,74
2015	9	U37118	INTERVENTI PER L'ATTUAZIONE DEL PIANO DI AZIONE AMBIENTALE PER UNO SVILUPPO SOSTENIBILE: SPESE PER LA MANUTENZIONE ORDINARIA DELLE RETI DI MONITORAGGIO DELLE DIVERSE MATRICI AMBIENTALI (ART. 99 L.R. 21 APRILE 1999, N.3)	415.547,87
2015	9	U37126	INTERVENTI PER ATTUAZIONE DEL PIANO DI AZIONE AMBIENTALE PER UN FUTURO SOSTENIBILE: SPESE PER PRESTAZIONI PROFESSIONALI E SPECIALISTICHE PER LA PROMOZIONE DELLE AZIONI DEL PIANO DI AZIONE AMBIENTALE (ART. 99 E 99 BIS, L.R. 21 APRILE 1999, N.3 E ARTT. 70,	220.000,00

Elenco residui passivi per anno di formazione, missione e capitolo

Esercizio	Missione	Capitolo	Descrizione capitolo	Residui passivi al 31.12.2015
2015	9	U37128	INTERVENTI PER ATTUAZIONE DEL PIANO DI AZIONE AMBIENTALE PER UN FUTURO SOSTENIBILE: TRASFERIMENTI A AMMINISTRAZIONI LOCALI PER LA PROMOZIONE DELLE AZIONI DEL PIANO DI AZIONE AMBIENTALE (ART. 99 E 99 BIS, L.R. 21 APRILE 1999, N.3 E ARTT. 70, 74, 81 E 84, D	12.000,00
2015	9	U37185	SPESE PER LAVORO FLESSIBILE PER L'ATTUAZIONE DEL PROGETTO CAMP ITALIA NELL'AMBITO DEL MEDITERRANEAN ACTION PLAN (MAP) PER LA REALIZZAZIONE DI PROGETTI DI GESTIONE INTEGRATA COSTIERA IN AREE PILOTA (CONVENZIONE DI BARCELONA 16 FEBBRAIO 1976; MEMORANDUM DI	3.500,00
2015	9	U37232	SPESE PER L'ATTUAZIONE DELLE ATTIVITA' INERENTI LA REALIZZAZIONE DEL PROGETTO PER LA DEFINIZIONE DEI CARICHI INQUINANTI VEICOLATI DAL FIUME PO NEL MARE ADRIATICO (ART.2, COMMA 330, LEGGE 24 DICEMBRE 2007, N.244; PROTOCOLLO D'INTESA DEL 18 NOVEMBRE 2013)	48.450,00
2015	9	U37234	SPESE PER PRESTAZIONI PROFESSIONALI PER ATTIVITA' DI MONITORAGGIO E STUDIO IN MATERIA DI TUTELA DELLE ACQUE DA INQUINAMENTO (D.LGS. 11 MAGGIO 1999, N. 152 SOSTITUITO DAL D.LGS. 3 APRILE 2006, N. 152; ART. 4, COMMA 176, L. 24 DICEMBRE 2003, N.350) - MEZZI	165.620,00
2015	9	U37381	INTERVENTI PER ATTUAZIONE PIANO D'AZIONE AMBIENTALE PER UN FUTURO SOSTENIBILE: CONTRIBUTI A EELL PER LA REALIZZAZIONE DI OPERE ED INTERVENTI DI RISANAMENTO AMBIENTALE (ARTT. 70, 74, 81 E 84, D.LGS. 31 MARZO 1998, N.112 E ART. 99, L.R. 21 APRILE 1999, N.3)	702.176,73
2015	9	U37402	FINANZIAMENTI ALLE PROVINCE DELLE QUOTE DI CUI ALL'ART. 15 DELL'ACCORDO DI PROGRAMMA QUADRO REGIONE - MINISTERO DELL'AMBIENTE PER INTERVENTI URGENTI FINALIZZATI ALLA TUTELA DEI CORPI IDRICI (ART. 141, L. 23 DICEMBRE 2000, N.388; L. 23 DICEMBRE 2001, N.448	571.904,58
2015	9	U37408	INTERVENTI PER L'ATTUAZIONE DEL PIANO DI AZIONE AMBIENTALE PER UN FUTURO SOSTENIBILE: CONTRIBUTI A EELL PER LA REALIZZAZIONE DI OPERE ED INTERVENTI DI PREVENZIONE E RISANAMENTO AMBIENTALE - PROGETTI REGIONALI (ART. 99, L.R. 21 APRILE 1999, N.3)	37.836,81
2015	9	U37412	INTERVENTI PER L'ATTUAZIONE DEL PIANO DI AZIONE AMBIENTALE PER UN FUTURO SOSTENIBILE: TRASFERIMENTI IN CONTO CAPITALE AI CONCESSIONARI DEI SERVIZI PUBBLICI PER LA REALIZZAZIONE DI OPERE ED INTERVENTI DI PREVENZIONE E RISANAMENTO AMBIENTALE - PROGETTI REGI	417.209,22
2015	9	U37417	INTERVENTI PER L'ATTUAZIONE DEL PIANO DI AZIONE AMBIENTALE PER UN FUTURO SOSTENIBILE: CONTRIBUTI AGLI ENTI LOCALI PER LA RIMOZIONE DI AMIANTO DA EDIFICI DI PROPRIETA' A FRUIZIONE PUBBLICA (ART. 99 E 99BIS, L.R. 21 APRILE 1999, N.3 E ARTT. 70, 74, 81 E 84,	690.899,38
2015	9	U37419	INTERVENTI PER L'ATTUAZIONE DEL PIANO DI AZIONE AMBIENTALE PER UN FUTURO SOSTENIBILE: CONTRIBUTI AGLI ENTI LOCALI PER INTERVENTI INFRASTRUTTURALI, PER IL MIGLIORAMENTO DELLA QUALITA' DELL'ARIA (ART. 99 E 99 BIS, L.R. 21 APRILE 1999, N.3 E ARTT. 70, 74, 81	605.500,00
2015	9	U37429	CONTRIBUTI AGLI ENTI LOCALI PER LA REALIZZAZIONE DI OPERE FINALIZZATE AL RECUPERO DEI RIFIUTI, ALLA TUTELA DELLE ACQUE E ALLA VALORIZZAZIONE DEI MATERIALI RECUPERATI (ARTT. 99 E 125, L.R. 21 APRILE 1999, N.3)	133.418,82
2015	9	U37436	INTERVENTI PER ATTUAZIONE DEL PIANO DI AZIONE AMBIENTALE PER UN FUTURO SOSTENIBILE: CONTRIBUTI AGLI ENTI LOCALI PER INTERVENTI INFRASTRUTTURALI, PER IL MIGLIORAMENTO DELLA QUALITA' DELL'ARIA (ARTT. 99 E 99 BIS, L.R. 21 APRILE 1999, N.3 E ARTT. 70, 74, 81 E	20.124,93
2015	9	U38039	SPESE PER L'IMPLEMENTAZIONE DEL TURISMO SOSTENIBILE NELLE AREE PROTETTE: TRASFERIMENTI A ENTI DELLE AMMINISTRAZIONI LOCALI PER INIZIATIVE PROMOZIONALI SUL TURISMO SOSTENIBILE (LEGGE 14 FEBBRAIO 1994, N. 124 E ART. 5, COMMA 1, LETT. F, L.R. 17 FEBBRAIO 200	32.000,00
2015	9	U38047	CONTRIBUTI AGLI ENTI DI GESTIONE DELLE RISERVE NATURALI, DELLE AREE DI RIEQUILIBRIO ECOLOGICO, DEI PAESAGGI NATURALI E SEMI NATURALI PROTETTI (ART. 13, COMMA 3, LETT. A) E ART. 61, COMMA 1, LETT. B), L.R. 17 FEBBRAIO 2005, N.6)	176.403,00
2015	9	U38061	SPESE PER LA REALIZZAZIONE DEL CENSIMENTO DEGLI ALBERI MONUMENTALI D'ITALIA (ART. 7, LEGGE 14 GENNAIO 2013, N. 10) - MEZZI STATALI	63.500,00
2015	9	U38078	CONTRIBUTO ALL'ENTE DI GESTIONE DEL PARCO REGIONALE DEL DELTA DEL PO (ART.13, L.R. 2 LUGLIO 1988, N.27; ART.13, COMMA 3, LETT. A) E ART.61, COMMA 1, LETT. B), L.R. 17 FEBBRAIO 2005, N.6)	120.000,00
2015	9	U38082	CONTRIBUTI AGLI ENTI DI GESTIONE DEI PARCHI REGIONALI E DELLE RISERVE NATURALI PER LA SPESA DI FUNZIONAMENTO DEI MEDESIMI (ART.13, COMMA 3, LETT. A) E ART.61, COMMA 1, LETT. B), L.R. 17 FEBBRAIO 2005, N.6)	493.217,00
2015	9	U38090	CONTRIBUTI PER SPESE D'INVESTIMENTO FINALIZZATE AL RECUPERO ED ALLA VALORIZZAZIONE DELLE RISORSE AMBIENTALI (ART.35, COMMI 2 E 4, L.R. 2 APRILE 1988, N.11 ABROGATA; ART.13, COMMA 3, LETT. A) E ART.61, COMMA 1, LETT. C), L.R. 17 FEBBRAIO 2005, N.6)	351.585,68
2015	9	U38100	GUARDIE ECOLOGICHE: CONTRIBUTI A PROVINCE IN ATTUAZIONE DELL'ART. 8, LETT. A), B), C), D), E), F) DELLA L.R. 3 LUGLIO 1989, N.23	108.000,00
2015	9	U38239	SPESE PER ACQUISIZIONE DI SERVIZI PER L'ATTUAZIONE DEL PROGETTO "LIFE RII - RIQUALIFICAZIONE INTEGRATA IDRAULICO-AMBIENTALE DEI RII APPARTENENTI ALLA FASCIA PEDEMONTANA DELL'EMILIA-ROMAGNA", NELL'AMBITO DEL PROGRAMMA COMUNITARIO LIFE PLUS ENVIRONMENT POLI	5.852,45
2015	9	U38252	SPESE PER PRESTAZIONI PROFESSIONALI E SPECIALISTICHE PER L'ATTUAZIONE DEL PROGETTO "MINATURA 2020 - DEVELOPING A CONCEPT FOR A EUROPEAN MINERALS DEPOSIT FRAMEWORK" NELL'AMBITO DEL PROGRAMMA COMUNITARIO HORIZON 2020 (REGOLAMENTI (UE) N. 1290/2013 E 1291/20	700,00
2015	9	U39050	OPERE DI CONSOLIDAMENTO E INTERVENTI DI SISTEMAZIONE VERSANTI (L. 9 LUGLIO 1908, N.445 E L. 18 MAGGIO 1989, N.183 ABROGATA; ARTT. 53 E 56 COMMA 1 LETT. E) E COMMA 2, D.LGS. 3 APRILE 2006, N.152).	354.987,31
2015	9	U39186	SPESE DI MANUTENZIONE ORDINARIA PER IL SERVIZIO DI PIENA NEI CORSI D'ACQUA RICADENTI IN BACINI IDROGRAFICI DI COMPETENZA REGIONALE (RD 25 LUGLIO 1904, N. 523)	130.991,85
2015	9	U39187	SPESE PER ACQUISIZIONE DI BENI PER IL SERVIZIO DI PIENA NEI CORSI D'ACQUA RICADENTI IN BACINI IDROGRAFICI DI COMPETENZA REGIONALE.(R.D. 25/7/1904 N.523).	4.970,20
2015	9	U39188	SPESE PER MANUTENZIONE ORDINARIA DI STRUMENTAZIONE TECNICA FINALIZZATE ALLA DIFESA DEL SUOLO E DELLA COSTA (L.R. 6 LUGLIO 1974, N.27)	20.687,44
2015	9	U39189	SPESE PER RILIEVI (TOPOGRAFICI, AERO-FOTOGRAMMETRICI, BATIMETRICI E ARCHEOLOGICI, BONIFICHE BELLICHE E RILEVAMENTI TELEVISIVI CONDOTTE), INDAGINI (GEOGNOSTICHE, GEOFISICHE, PROVE DI LABORATORIO, ANALISI SEDIMENTI E FANGHI), MISURE DI PORTATA E DI TRASPORT	86.109,99
2015	9	U39191	SPESE PER ACQUISIZIONE DI SERVIZI PER IL SERVIZIO DI PIENA NEI CORSI D'ACQUA RICADENTI IN BACINI IDROGRAFICI DI COMPETENZA REGIONALE.(R.D. 25/7/1904 N.523).	17.000,00
2015	9	U39220	INTERVENTI DI SISTEMAZIONE IDROGRAFICA SUPERFICIALE E RELATIVA MANUTENZIONE (L.R. 6 LUGLIO 1974, N.27).	886.046,70

Elenco residui passivi per anno di formazione, missione e capitolo

Esercizio	Missione	Capitolo	Descrizione capitolo	Residui passivi al 31.12.2015
2015	9	U39307	SPESE PER INTERVENTI PUBBLICI DI DIFESA E SISTEMAZIONE IDRAULICA E AMBIENTALE (ART.2, L.R. 13 MAGGIO 1993, N.23).	778.525,50
2015	9	U39320	SPESE PER L'ATTUAZIONE DI INTERVENTI URGENTI DI DIFESA DEL SUOLO (ART. 1, COMMA 2 LEGGE 3 AGOSTO 1998, N. 267; ART. 1, COMMA 5, LEGGE 11 DICEMBRE 2000, N.365; ART. 1, COMMA 432, LEGGE 23 DICEMBRE 2005, N.266) - MEZZI STATALI	956.450,85
2015	9	U39360	SPESE PER LA REALIZZAZIONE DI INTERVENTI E OPERE DI DIFESA DELLA COSTA(ART. 29, L.R. 28 LUGLIO 2004, N.17).	429.546,41
2015	9	U39398	SPESE PER ATTIVITA' DI PIANIFICAZIONE, CONTROLLO, STUDIO, RICERCA E SPERIMENTAZIONE, IN MATERIA DI ATTIVITA' ESTRATTIVE NONCHE' IN MATERIA DI DIFESA DEL SUOLO E DELLA COSTA, PER QUANTO IN CONNESSIONE CON LE ATTIVITA' ESTRATTIVE. (ARTT. 12, COMMA 3 E 28, L	143.633,34
2015	9	U39404	SPESE PER LA REALIZZAZIONE DI OPERE ED INTERVENTI DI RIQUALIFICAZIONE AMBIENTALE E DI BONIFICA MONTANA PREVISTI NEL PROGETTO "LIFE RII - RIQUALIFICAZIONE INTEGRATA IDRAULICO-AMBIENTALE DEI RII APPARTENENTI ALLA FASCIA PEDEMONTANA DELL'EMILIA-ROMAGNA", NEL	8.020,44
2015	9	U39408	SPESE PER LA REALIZZAZIONE DI OPERE ED INTERVENTI DI RIQUALIFICAZIONE AMBIENTALE E DI BONIFICA MONTANA PREVISTI NEL PROGETTO "LIFE RII - RIQUALIFICAZIONE INTEGRATA IDRAULICO-AMBIENTALE DEI RII APPARTENENTI ALLA FASCIA PEDEMONTANA DELL'EMILIA-ROMAGNA", NEL	16.179,73
2015	9	U39410	SPESE PER LA REALIZZAZIONE DI OPERE ED INTERVENTI DI RIQUALIFICAZIONE AMBIENTALE E DI BONIFICA MONTANA PREVISTI NEL PROGETTO "LIFE RII - RIQUALIFICAZIONE INTEGRATA IDRAULICO-AMBIENTALE DEI RII APPARTENENTI ALLA FASCIA PEDEMONTANA DELL'EMILIA-ROMAGNA", NE	21.657,85
2015	9	U39455	SPESE PER LA REALIZZAZIONE DI INDAGINI GEOGNOSTICHE E RILIEVI DI TERRENO PER LA REDAZIONE DELLE PERIMETRAZIONI DEGLI ABITATI DA CONSOLIDARE E DA DELOCALIZZARE (ART. 25, L.R. 14 APRILE 2004, N.7)	10.137,88
2015	9	U39457	SPESE PER L'AVVIAMENTO DEL CENSIMENTO DELLE AREE DEL DEMANIO IDRICO (ART. 22, L.R. 14 APRILE 2004, N.7)	5.000,00
2015	9	U39500	SPESE PER INTERVENTI RIVOLTI ALLA RIDUZIONE DEL RISCHIO DI DISSESTO IDROGEOLOGICO, DISSESTO DELLA RETE IDROGRAFICA SUPERFICIALE, DI EROSIONE COSTIERA - SETTORI 1-2-4. BACINO FIUME PO. (DPCM 23 MARZO 1990; L.18 MAGGIO 1989, N. 183) - MEZZI STATALI.	539.027,75
2015	9	U39530	SPESE PER L'INDIVIDUAZIONE DEL PATRIMONIO GEOLOGICO E PER LA REALIZZAZIONE DELLE RELATIVE BANCHE DATI (L.R. 10 LUGLIO 2006, N.9)	2.000,00
2015	9	U39532	CONTRIBUTI ALLA F.S.R.E.R. - FEDERAZIONE SPELEOLOGICA REGIONALE DELL'EMILIA-ROMAGNA PER LE ATTIVITA' DEL SOCCORSO SPELEOLOGICO (ART. 9, L.R. 10 LUGLIO 2006, N.9)	10.000,00
2015	9	U39545	SPESE PER L'ESPLETAMENTO DELLE ATTIVITA' DELL'AUTORITA' DI BACINO COMPRESI I COMPENSI E LE INDENNITA' AI MEMBRI DEL COMITATO TECNICO. BACINO FIUME RENO. (ART.7, LETT. C), L.R. 25 MAGGIO 1992, N.25).	15.860,00
2015	9	U39550	SPESE PER INTERVENTI RIVOLTI ALLA RIDUZIONE DEL RISCHIO DI DISSESTO IDROGEOLOGICO, DISSESTO DELLA RETE IDROGRAFICA SUPERFICIALE, DI EROSIONE COSTIERA - SETTORI 1-2-4. BACINO FIUME RENO.(DPCM 23 MARZO 1990; L.18 MAGGIO 1989, N.183) - MEZZI STATALI.	180.759,91
2015	9	U39580	SPESE DI FUNZIONAMENTO, IVI COMPRESSE SPESE PER COMPENSI, GETTONI ED INDENNITA' AL PERSONALE O A COLLABORATORI DELL'AUTORITA' DI BACINO DEL MARECCHIA E DEL CONCA (ART.2, COMMA 3, LETT.B) E COMMA 7 L.R. 24 MARZO 2000, N.21).	12.596,51
2015	9	U39639	SPESE PER LA REALIZZAZIONE DI INTERVENTI URGENTI E PRIORITARI PER LA MITIGAZIONE DEL RISCHIO IDROGEOLOGICO NEI COMUNI NON RICOMPRESI NELLA O.P.C.M. N.3850/2010 (ART.2, COMMA 240, LEGGE 23 DICEMBRE 2009, N.191; ACCORDO COL MINISTERO DELL' AMBIENTE E DELLA	1.154.357,77
2015	9	U39650	SPESE PER INTERVENTI RIVOLTI ALLA RIDUZIONE DEL RISCHIO DI DISSESTO IDROGEOLOGICO, DISSESTO DELLA RETE IDROGRAFICA SUPERFICIALE, DI EROSIONE COSTIERA - SETTORI 1-2-4. BACINI REGIONALI. (DPCM 23 MARZO 1990; L. 18 MAGGIO 1989, N.183) - MEZZI STATALI.	11.121,65
2015	9	U39681	SPESE PER LA REALIZZAZIONE DI INDAGINI GEOGNOSTICHE INERENTI LA VERIFICA SISMICA DELLE ARGINATURE IN SPONDA DESTRA DEL FIUME PO DA BORETTO (RE) A RO (FE) (ACCORDO TRA L'AUTORITA' DI BACINO DEL FIUME PO, LE REGIONI EMILIA-ROMAGNA E LOMBARDIA E AIPO, DEL 14	17.999,88
2015	9	U39690	TRASFERIMENTO DI FONDI ALL'AGENZIA INTERREGIONALE DEL FIUME PO (A.I.P.O) PER SPESE DI FUNZIONAMENTO (ART. 4, COMMA 3, L.R. 22 NOVEMBRE 2001, N.42).	110.000,00
2015	10	U41250	SPESE PER ACQUISTO, MANUTENZIONE E RIPARAZIONE DI MEZZI EFFOSSORI E DI SERVIZIO E MANUTENZIONE ORDINARIA E STRAORDINARIA DEI PORTI, COMPRESO IL MANTENIMENTO DI IDONEI FONDALI (ART. 9, LETT. C) E D), L.R. 27 APRILE 1976, N.19 COME MODIFICATA DALLA L.R. 9 M	266.897,62
2015	10	U41360	COSTRUZIONE, A TOTALE CARICO DELLA REGIONE, DI OPERE, IMPIANTI ED ATTREZZATURE NEI CINQUE PORTI REGIONALI (ART. 9, LETT. A), L.R. 27 APRILE 1976, N.19 COME MODIFICATO DALL'ART. 4, LETT.A), L.R. 9 MARZO 1983, N.11)	55.532,67
2015	10	U41570	CONTRIBUTI IN CAPITALE AI COMUNI E LORO CONSORZI PER IL MANTENIMENTO DI IDONEI FONDALI NEI PORTI ED APPRODI COMUNALI (ART. 9, LETT. F), L.R. 27 APRILE 1976, N.19 COME MODIFICATO DALL'ART.4, LETT. F), L.R. 9 MARZO 1983, N.11)	214.506,25
2015	10	U41978	INTERVENTI PER LA REALIZZAZIONE DEI LAVORI NECESSARI AL SUPERAMENTO DELL'ISOLA SERAFINI SUL FIUME PO. MUTUI CON ONERI A CARICO DEL BILANCIO DELLO STATO (L. 29 NOVEMBRE 1990, N.380; ART. 2, COMMA 12, L. 18 GIUGNO 1998, N.194; ART. 11, L. 30 NOVEMBRE 1998,	2.452.103,42
2015	10	U42010	TRASFERIMENTO DELE QUOTE DI COMPETENZA ALLE IMPRESE PARTNERS DEL PROGETTO "MHYBUS" METHANE AND HYDROGEN BLEND FOR PUBLICCITY TRANSPORT BUS: TECHNICAL DEMONSTRATIVE APPLICATION AND STRATEGIC POLICY MEASURES NELL'AMBITO DEL PROGRAMMA COMUNITARIO LIFE PLUS (	171.736,20
2015	10	U42012	TRASFERIMENTO DELLE QUOTE DI COMPETENZA AGLI ENTI DI RICERCA PARTNERS DEL PROGETTO "MHYBUS" METHANE AND HYDROGEN BLEND FOR PUBLIC CITY TRANSPORT BUS: TECHNICAL DEMONSTRATIVE APPLICATION AND STRATEGIC POLICY MEASURES NELL'AMBITO DEL PROGRAMMA COMUNITARIO L	134.124,51
2015	10	U43043	SPESE PER PRESTAZIONI PROFESSIONALI E SPECIALISTICHE PER L'AGGIORNAMENTO DEL PIANO REGIONALE DEI TRASPORTI (ARTT. 3 E SEGG. DELLA L.R. 1 DICEMBRE 1979, N.45 - ABROGATA; E SUCCESSIVE MODIFICHE; ART. 5, L.R. 2 OTTOBRE 1998, N.30).	18.178,00
2015	10	U43180	CONTRIBUTI PER INIZIATIVE DI INCREMENTO E QUALIFICAZIONE DEI SERVIZI DI TRASPORTO PUBBLICO (ART. 31, COMMA 2, LETT. B) E ART. 33, L.R. 2 OTTOBRE 1998, N.30 COME MODIFICATA DALLA L.R. 1 FEBBRAIO 2002, N.1).	3.717.000,00
2015	10	U43195	SPESE PER PRESTAZIONI PROFESSIONALI E SPECIALISTICHE PER IL SOSTEGNO DEL SISTEMA DEL TRASPORTO PUBBLICO REGIONALE E LOCALE, DELLA MOBILITA' URBANA E DELL'INTERMODALITA' (L.R. 2 OTTOBRE 1998, N.30)	100.000,00
2015	10	U43203	SPESE PER SERVIZI INFORMATICI E DI TELECOMUNICAZIONI PER IL SOSTEGNO DEL SISTEMA DEL TRASPORTO PUBBLICO REGIONALE E LOCALE, DELLA MOBILITA' URBANA E DELL'INTERMODALITA' (L.R. 2 OTTOBRE 1998, N.30)	9.955,20



Elenco residui passivi per anno di formazione, missione e capitolo

Esercizio	Missione	Capitolo	Descrizione capitolo	Residui passivi al 31.12.2015
2015	10	U43242	SPESE PER L'ILLUMINAZIONE E LA PULIZIA DEGLI AMBITI PORTUALI COMPRESA LA CURA DEI SEGNALEMENTI OTTICI PER LA NAVIGAZIONE E DELLA SEGNALETICA STRADALE NONCHE' DEL VERDE PUBBLICO NEI PORTI REGIONALI. (ART.9, LETT.E) L.R. 27 APRILE 1976, N.19, COME MODIFICAT	100.000,00
2015	10	U43270	CONTRIBUTI AGLI ENTI LOCALI PER INVESTIMENTI IN INFRASTRUTTURE, SISTEMI TECNOLOGICI E MEZZI DI TRASPORTO (ART. 31, COMMA 2, LETT. D), ART. 34, COMMA 1, LETT. A) E COMMA 6, LETT. A) L.R. 2 OTTOBRE 1998, N.30).	2.257.876,84
2015	10	U43282	CONTRIBUTI A ENTI DELLE AMMINISTRAZIONI LOCALI PER INVESTIMENTI IN INFRASTRUTTURE, SISTEMI TECNOLOGICI E MEZZI DI TRASPORTO PREVISTI NEL DOCUMENTO UNICO DI PROGRAMMAZIONE (DUP)	259.061,06
2015	10	U43651	CONTRIBUTI PER INTERVENTI STRAORDINARI PER LA RIQUALIFICAZIONE DI STAZIONI FERROVIARIE REGIONALI (ART. 18 COMMA 3 LETTERE A) E B), ART. 30 COMMA 1 LETTERE D) E G), ART. 31 COMMA 2 LETTERE G), ART. 32 BIS, ART. 34 COMMA 4, COMMA 6 LETTERA C BIS) E COMMA 7	70.000,00
2015	10	U43654	INTERVENTI DI MANUTENZIONE STRAORDINARIA E RINNOVO DEGLI IMPIANTI E DEL MATERIALE ROTABILE DI PROPRIETA' REGIONALE (ARTT. 32 BIS E 34, COMMA 4 E COMMA 6 LETT. C BIS), L.R. 2 OTTOBRE 1998, N.30)	3.011.853,42
2015	10	U43662	CONTRIBUTI PER INTERVENTI DI AMMODERNAMENTO E POTENZIAMENTO DELLE FERROVIE REGIONALI (ART. 31, COMMA 2, LETT. D) E ART. 34, COMMA 1, LETT. A), COMMI 4 E 6, LETT. B) E C BIS), L.R. 2 OTTOBRE 1998, N. 30; ACCORDO DI PROGRAMMA DEL 18 DICEMBRE 2002, STIPULATO	3.440.533,49
2015	10	U43673	PARTECIPAZIONE ALL'AUMENTO DEL CAPITALE SOCIALE DELLA SOCIETA' "FERROVIE EMILIA-ROMAGNA S.R.L."	149.765,58
2015	10	U43675	ONERI SU CONTRATTI DI SERVIZIO STIPULATI CON GLI ESERCENTI IL TRASPORTO FERROVIARIO (ART. 19, D.LGS. 19 NOVEMBRE 1997, N.422).	437.931,61
2015	10	U43682	CONTRIBUTI PER LA MANUTENZIONE STRAORDINARIA DELLE FERROVIE REGIONALI (L. 8 GIUGNO 1978, N.297; ART. 8, D.LGS. 19 NOVEMBRE 1997, N.422 E ART. 34, L.R. 2 OTTOBRE 1998, N.30) - MEZZI STATALI.	32.000,00
2015	10	U43697	CORRISPETTIVI PER I SERVIZI FERROVIARI DI INTERESSE REGIONALE E LOCALE E PER LA GESTIONE DELLE LINEE FERROVIARIE REGIONALI (ART. 8, D.LGS. 19 NOVEMBRE 1997, N.422; ART. 13, COMMA 6, ART. 16, COMMA 6 E ART. 32, L.R. 2 OTTOBRE 1998, N.30; ART. 1 COMMA 296,	4.379.316,16
2015	10	U43704	CONTRIBUTI ALLE IMPRESE LOGISTICHE, FERROVIARIE E ARMATRICI PER LA REALIZZAZIONE DI SERVIZI AGGIUNTIVI DI TRASPORTO FERROVIARIO E FLUVIOMARITTIMO DELLE MERCI (ARTT. 3,4 L.R. 30 GIUGNO 2014, N.10)	780.699,42
2015	10	U43722	SPESE PER PRESTAZIONI PROFESSIONALI E SPECIALISTICHE PER L'AMMINISTRAZIONE DEI SERVIZI FERROVIARI DI INTERESSE REGIONALE E LOCALE (ART. 8, D.LGS. 19 NOVEMBRE 1997, N.422 E LETTERE B), C) E D), COMMA 2, ART. 36, L.R. 2 OTTOBRE 1998, N.30; ART. 1 COMMA 296,	8.145,57
2015	10	U45177	FINANZIAMENTI A PROVINCE PER OPERE VOLTE ALLA SISTEMAZIONE DELLA VIABILITA' PROVINCIALE DI INTERESSE REGIONALE, RESESI NECESSARIE A SEGUITO DI EVENTI ECCEZIONALI O CALAMITOSI(ART. 167, COMMA 2, LETT. C), L.R. 21 APRILE 1999, N.3 E SUCCESSIVE MODIFICHE).	209.850,00
2015	10	U45186	CONTRIBUTI IN CONTO CAPITALE A ENTI DELLE AMMINISTRAZIONI LOCALI PER INTERVENTI DI MANUTENZIONE STRAORDINARIA, ADEGUAMENTO E PER LA REALIZZAZIONE DI NUOVE INFRASTRUTTURE STRADALI PREVISTI NEL DOCUMENTO UNICO DI PROGRAMMAZIONE (DUP)	64.000,00
2015	10	U45198	FINANZIAMENTI A PROVINCE PER INTERVENTI SULLA RETE STRADALE, PER OPERE SUL DEMANIO PROVINCIALE DI INTERESSE REGIONALE, RESESI NECESSARIE A SEGUITO DI EVENTI ECCEZIONALI O CALAMITOSI (ARTT. 99 E 101, D.LGS. 31 MARZO 1998, N.112 E ART. 167, COMMA 2, LETT. C	34.773,00
2015	10	U45212	SPESE PER PRESTAZIONI PROFESSIONALI E SPECIALISTICHE PER STUDI DI FATTIBILITA' E AMBIENTALI, PROGETTAZIONI, ANALISI PREVENTIVE E INDAGINI FUNZIONALI ALLA PROGETTAZIONE RELATIVAMENTE A INTERVENTI SULLA RETE STRADALE (ARTT.99 E 101, D.LGS. 31 MARZO 1998, N.	36.175,44
2015	10	U46073	SPESE PER RAPPRESENTANZA, ORGANIZZAZIONE EVENTI, PUBBLICITA' E SERVIZI PER TRASFERITA PER LA REALIZZAZIONE DI STRUMENTI INFORMATIVI, EDUCATIVI E FORMATIVI RIVOLTI ALL'UTENZA STRADALE E FINALIZZATI ALLA SICUREZZA (ART. 4, LETT. E), L.R. 20 LUGLIO 1992, N.30	14.688,80
2015	10	U46083	SPESE PER ALTRI BENI DI CONSUMO PER LA REALIZZAZIONE DI STRUMENTI INFORMATIVI, EDUCATIVI E FORMATIVI RIVOLTI ALL'UTENZA STRADALE E FINALIZZATI ALLA SICUREZZA (ART. 4, LETT. E), L.R. 20 LUGLIO 1992, N.30).	25.000,00
2015	10	U46087	CONTRIBUTI PER ATTIVITA' DI EDUCAZIONE E DIVULGAZIONE IN MATERIA DI SICUREZZA STRADALE (ART.4, LETT.E), ART. 7, LETT.E), ART.9, COMMA 2, L.R. 20 LUGLIO 1992, N.30)	72.768,55
2015	10	U46123	CONTRIBUTI IN C/CAPITALE A PROVINCE E COMUNI IN FORMA SINGOLA E ASSOCIATA PER L'ATTUAZIONE DEGLI INTERVENTI PREVISTI DAL "1° E 2° PROGRAMMA ANNUALE DI ATTUAZIONE DEL PIANO NAZIONALE DELLA SICUREZZA STRADALE (PNSS)" - (ART. 32, L. 17 MAGGIO 1999, N. 144; A	519.193,12
2015	10	U46127	CONTRIBUTI A PROVINCE E COMUNI IN FORMA SINGOLA E ASSOCIATA PER L'ATTUAZIONE DEL "PIANO NAZIONALE DELLA SICUREZZA STRADALE (PNSS) - 4° E 5° PROGRAMMA" (ART. 1, COMMA 1035, L. 27 DICEMBRE 2006, N.296; D.M. 29 OTTOBRE 2010, N. 3130) - MEZZI STATALI	1.405.931,79
2015	10	U46129	SPESE PER L'ACQUISIZIONE DI SOFTWARE PER LA REALIZZAZIONE DEGLI INTERVENTI PREVISTI DAL PROGETTO "CENTRO DI MONITORAGGIO REGIONALE PER LA SICUREZZA STRADALE" NELL'AMBITO DEL 2° PROGRAMMA DI ATTUAZIONE DEL PIANO NAZIONALE DELLA SICUREZZA STRADALE (PNSS) - (	69.057,49
2015	10	U46136	CONTRIBUTI IN CONTO CAPITALE A ENTI DELLE AMMINISTRAZIONI LOCALI PER L'ACQUISIZIONE DI AREE E LA REALIZZAZIONE DELLE OPERE DI URBANIZZAZIONE PRIMARIA E SECONDARIA PER LO SVILUPPO E IL MIGLIORAMENTO DELLE INFRASTRUTTURE DI TRASPORTO E/O AD ESSE COLLEGATE,	1.040.667,72
2015	11	U47114	SPESE PER LA REALIZZAZIONE DI INTERVENTI DI EMERGENZA PER FRONTEGGIARE SITUAZIONI DI GRAVE PERICOLO IN ATTO O POTENZIALE NEI SETTORI DI COMPETENZA REGIONALE (ART.18, L.R.19 APRILE 1995, N.45 ABROGATA E ART. 25, COMMA 1, L.R. 7 FEBBRAIO 2005, N.1).	938.200,20
2015	11	U47142	SPESE PER PRESTAZIONI PROFESSIONALI VOLTE AGLI STUDI E ALLA PROGETTAZIONE PER LA RIDUZIONE DEI LIVELLI DI RISCHIO SISMICO (L.R. 19 GIUGNO 1984, N.35 ABROGATA E L.R. 30 OTTOBRE 2008, N.19).	16.000,00
2015	11	U47300	CONTRIBUTI ALL'AGENZIA REGIONALE DI PROTEZIONE CIVILE PER SPESE FINALIZZATE AL FUNZIONAMENTO DELLE STRUTTURE E DEGLI ORGANI DELL'AGENZIA (ART.24, COMMA 1, LETT.A), L.R. 7 FEBBRAIO 2005, N.1)	500.000,00
2015	11	U47305	CONTRIBUTI ALL'AGENZIA REGIONALE DI PROTEZIONE CIVILE PER SPESE FINALIZZATE AD ATTIVITA' ED INTERVENTI DI PROTEZIONE CIVILE (ART.24, COMMA 1, LETT.A), L.R. 7 FEBBRAIO 2005,N.1)	1.000.000,00
2015	11	U47307	CONTRIBUTI ALL'AGENZIA REGIONALE DI PROTEZIONE CIVILE PER LA CONCESSIONE DI CONTRIBUTI ALLE COMPONENTI DEL SISTEMA REGIONALE DI PROTEZIONE CIVILE PER L'ATTUAZIONE DELLE FINALITA' PREVISTE DALLA L.R. 1/2005 (ART.24, COMMA 1, LETT.A), L.R. 7 FEBBRAIO 2005,	3.500.000,00

Elenco residui passivi per anno di formazione, missione e capitolo

Esercizio	Missione	Capitolo	Descrizione capitolo	Residui passivi al 31.12.2015
2015	11	U47311	CONTRIBUTI ALL'AGENZIA REGIONALE DI PROTEZIONE CIVILE PER IL RIMBORSO DEGLI ONERI DI VOLONTARIATO, SOSTENUTI PER LA PARTECIPAZIONE AD ATTIVITA' DI PROTEZIONE CIVILE PER EVENTI DI RILIEVO REGIONALE O LOCALE (ARTT. 9 E 10, D.P.R. 8 FEBBRAIO 2001, N. 194; AR	18.000,00
2015	11	U47315	CONTRIBUTI IN CONTO CAPITALE ALL'AGENZIA REGIONALE DI PROTEZIONE CIVILE PER LA CONCESSIONE DI CONTRIBUTI AI SOGGETTI COMPONENTI DEL SISTEMA REGIONALE DI PROTEZIONE CIVILE PER L'ESECUZIONE DI INTERVENTI INDIFFERIBILI E URGENTI IN ATTUAZIONE DELL'ART.10 DEL	23.000.000,00
2015	11	U47317	CONTRIBUTI IN CONTO CAPITALE ALL'AGENZIA REGIONALE DI PROTEZIONE CIVILE PER SPESE FINALIZZATE AL POTENZIAMENTO DELLA CAPACITA' OPERATIVA E L'AGGIORNAMENTO TECNOLOGICO DEI MEZZI E DELLE ATTREZZATURE DEL SISTEMA REGIONALE DI PROTEZIONE CIVILE E DELLA COLONN	1.000.000,00
2015	11	U47319	CONTRIBUTI IN CONTO CAPITALE ALL'AGENZIA REGIONALE DI PROTEZIONE CIVILE PER LA CONCESSIONE DI CONTRIBUTI ALLE COMPONENTI DEL SISTEMA REGIONALE DI PROTEZIONE CIVILE PER IL POTENZIAMENTO E L'ADEGUAMENTO DELLE STRUTTURE OPERATIVE E TERRITORIALI (ART.15, L.R.	4.000.000,00
2015	11	U47321	SPESE PER LA REALIZZAZIONE DI INTERVENTI DI EMERGENZA PER FRONTEGGIARE SITUAZIONI DI GRAVE PERICOLO IN ATTO O POTENZIALE NEI SETTORI DI COMPETENZA REGIONALE A SEGUITO DELLE ECCEZIONALI AVVERSITA' ATMOSFERICHE DELL'ANNO 2014 (L. R. 7 FEBBRAIO 2005, N.1 E AR	729.755,00
2015	11	U47372	CONTRIBUTI ALL'AGENZIA REGIONALE DI PROTEZIONE CIVILE PER IL RIMBORSO DEGLI ONERI DI VOLONTARIATO, SOSTENUTI PER LA PARTECIPAZIONE AD ATTIVITA' DI PROTEZIONE CIVILE (ARTT. 9 E 10 D.P.R. 8 FEBBRAIO 2001, N. 194; ARTT. 3, 4, 12, 14, 15, 16, 17, 18, 20 E 22,	318.382,31
2015	11	U47394	CONTRIBUTI IN CONTO CAPITALE AGLI ENTI LOCALI PER INTERVENTI A SEGUITO DI EVENTI CALAMITOSI DI RILIEVO REGIONALE (ART.138, COMMA 16, LEGGE 23 DICEMBRE 2000, N.388; ARTT.8 E 9, L.R.7 FEBBRAIO 2005, N.1). - MEZZI STATALI	24.064,64
2015	11	U48050	SPESE PER LAVORI DI URGENZA E SOMMA URGENZA IN CASO DI PUBBLICHE CALAMITA' IN MATERIA DI DIFESA DEL SUOLO E DELLA COSTA DI COMPETENZA REGIONALE (D.LGS. 12 APRILE 1948, N.1010 D.LGS. 12 APRILE 2006, N.163; ARTT. 175 E 176, D.P.R. 5 OTTOBRE 2010, N. 207).	3.684.785,49
2015	11	U48219	ASSEGNAZIONE ALL'AGENZIA REGIONALE DI PROTEZIONE CIVILE PER INTERVENTI IN CONTO CAPITALE CONSEGUENTI ALLE ECCEZIONALI PRECIPITAZIONI NEVOSE NEL FEBBRAIO 2012 NEL TERRITORIO REGIONALE (ART. 1, COMMA 290, L. 24 DICEMBRE 2012, N. 228; D.P.C.M. 23 MARZO 2013	1.367.422,40
2015	11	U48222	TRASFERIMENTO ALL'AGENZIA REGIONALE DI PROTEZIONE CIVILE DELL'EMILIA-ROMAGNA DEL CONTRIBUTO FINANZIARIO DEL FONDO DI SOLIDARIETA' DELL'UNIONE EUROPEA PER IL FINANZIAMENTO DI OPERAZIONI DI EMERGENZA E RECUPERO A SEGUITO DELLA CATASTROFE CAUSATA DALLE INONDA	11.132.237,00
2015	11	U48245	CONTRIBUTO STRAORDINARIO AL COMUNE DI CORNIGLIO PER LA REALIZZAZIONE DI INTERVENTI DI RIPRISTINO, DI MIGLIORAMENTO O DI RICOSTRUZIONE DELLE OPERE PUBBLICHE E DEGLI IMPIANTI DANNEGGIATI DALL'ECCEZIONALE EVENTO FRANOSO IN LOCALITA' "LA LAMA" (ART.2, L.R. 19	19.385,99
2015	11	U48262	INTERVENTI VOLTI AL RIPRISTINO DI INFRASTRUTTURE ED OPERE PUBBLICHE REGIONALI E LOCALI PER RIASSETTO IDROGEOLOGICO E LA MESSA IN SICUREZZA DEI PUNTI CRITICI DELLE COSTE E DELLE RETI IDRAULICHE (LEGGE 30/03/1998, N. 61, ART. 17, COMMA 1; L.R. 3 LUGLIO 1998	203.903,02
2015	11	U48284	CONTRIBUTI A ENTI LOCALI PER INTERVENTI DI PREVENZIONE DEL RISCHIO SISMICO ATTRAVERSO INTERVENTI STRUTTURALI DI RAFFORZAMENTO LOCALE E DI MIGLIORAMENTO SISMICO DI EDIFICI (D.L. 28 APRILE 2009, N. 39 CONVERTITO IN L.24 GIUGNO 2009, N.77; ART. 2, COMMA 1; L	2.342.969,34
2015	11	U48286	CONTRIBUTI A ENTI LOCALI PER STUDI E INDAGINI DI MICROZONAZIONE SISMICA (D.L. 28 APRILE 2009, N. 39 CONVERTITO IN L. 24 GIUGNO 2009, N. 77; ART. 2, COMMA 1, LETT. A), O.P.C.M. 13 NOVEMBRE 2010, N. 3907; D.P.C.M. - DPC 10 DICEMBRE 2010; O.P.C.M. 29 FEBBRAI	176.301,00
2015	11	U48288	CONTRIBUTI A FAMIGLIE PER INTERVENTI DI PREVENZIONE DEL RISCHIO SISMICO ATTRAVERSO INTERVENTI STRUTTURALI DI RAFFORZAMENTO LOCALE E DI MIGLIORAMENTO SISMICO DI EDIFICI PRIVATI. (D.L. 28 APRILE 2009, N. 39 CONVERTITO IN L. 24 GIUGNO 2009, N. 77; ART. 2, CO	340.362,22
2015	11	U48290	CONTRIBUTI A IMPRESE PER INTERVENTI DI PREVENZIONE DEL RISCHIO SISMICO ATTRAVERSO INTERVENTI STRUTTURALI DI RAFFORZAMENTO LOCALE E DI MIGLIORAMENTO SISMICO DI EDIFICI PRIVATI. (D.L. 28 APRILE 2009, N. 39 CONVERTITO IN L. 24 GIUGNO 2009, N. 77; ART. 2, COMM	10.000,00
2015	11	U48294	SPESE PER LA REALIZZAZIONE, ANCHE ATTRAVERSO STUDI E CONSULENZE, DELLE PROCEDURE CONNESSE ALLA CONCESSIONE DI CONTRIBUTI E PER LA COMPOSIZIONE E/O LA VERIFICA DEGLI ABACHI REGIONALI (ART. 2, COMMA 6 E ART. 17 COMMA 2, O.P.C.M. 29 FEBBRAIO 2012, N. 4007; D	10.000,00
2015	12	U04318	SPESE PER I VOLONTARI, GLI OBIETTORI DI COSCIENZA E SERVIZIO CIVILE DI COMPETENZA DELLE STRUTTURE REGIONALI (L.8 LUGLIO 1998, N.230; L.6 MARZO 2001, N.64; D.LGS. 5 APRILE 2002, N.77; L.R. 20 OTTOBRE 2003, N.20)	57.297,60
2015	12	U04321	ASSEGNO A FAVORE DELLE PERSONE IMPEGNATE NEI PROGETTI DI SERVIZIO CIVILE REGIONALE (ART.23, COMMI 2 E 3, L.R.20 OTTOBRE 2003, N.20) - ALTRE RISORSE VINCOLATE	720,00
2015	12	U32038	CONTRIBUTI PER L'ACCESSO ALL'ABITAZIONE IN LOCAZIONE - FONDO REGIONALE (ART. 38, L.R. 8 AGOSTO 2001, N.24).	2.200.000,00
2015	12	U32040	CONTRIBUTI INTEGRATIVI DI SOSTEGNO PER L'ACCESSO ALLE ABITAZIONI IN LOCAZIONE (ART. 11, LEGGE 9 DICEMBRE 1998, N.431) - MEZZI STATALI.	8.585.474,76
2015	12	U32059	CONTRIBUTI AGLI ENTI LOCALI PER LA COSTITUZIONE DI FONDI E INTERVENTI PER L'EMERGENZA ABITATIVA (ART. 11, L.R. 23 LUGLIO 2010, N.7 E ART. 13 L.R. 23 DICEMBRE 2010, N.14).	200.000,00
2015	12	U32107	CONTRIBUTI AGLI ENTI DELLE AMMINISTRAZIONI LOCALI DI FONDI DESTINATI A INQUILINI MOROSI INCOLPEVOLI (ART. 6, COMMA 5, D.L. 31 AGOSTO 2013 N. 102 CONVERTITO CON MODIFICAZIONI DALLA L. 28 OTTOBRE 2013 N. 104) - MEZZI STATALI "	3.890.634,63
2015	12	U43233	CONTRIBUTI AI COMUNI SINGOLI E ALLE FORME ASSOCIATIVE, PER INTERVENTI A FAVORE DELLA MOBILITA' DI ANZIANI, DISABILI O INABILI (ART. 47, L.R. 12 MARZO 2003, N.2; ART. 1, COMMA 3, LEGGE 5 MAGGIO 1989, N.160; ART. 39 L.R. 2 OTTOBRE 1998, N.30)	513.527,00
2015	12	U43237	CONTRIBUTI ALLE AGENZIE LOCALI PER IL TRASPORTO PUBBLICO E ALLE AZIENDE DI TRASPORTO PER INTERVENTI A FAVORE DELLA MOBILITA' DI ANZIANI, DISABILI O INABILI ( ART. 47, L.R. 12 MARZO 2003, N.2; ART. 1, COMMA 3, LEGGE 5 MAGGIO 1989, N.160; ART. 39 L.R. 2 OTT	636.473,00
2015	12	U57103	FONDO SOCIALE REGIONALE. SPESE PER CONSULENZE (ART. 47, COMMA 1, LETT. A), L.R. 12 MARZO 2003, N.2; L. 8 NOVEMBRE 2000, N.328 E D.L. 4 LUGLIO 2006, N.223 CONVERTITO IN L. DALL'ART. 1, L. 4 AGOSTO 2006, N.248) - MEZZI STATALI.	13.000,00

Elenco residui passivi per anno di formazione, missione e capitolo

Esercizio	Missione	Capitolo	Descrizione capitolo	Residui passivi al 31.12.2015
2015	12	U57107	FONDO SOCIALE REGIONALE. QUOTA PARTE DESTINATA AI COMUNI SINGOLI E ALLE FORME ASSOCIATIVE PER L'ATTUAZIONE DEI PIANI DI ZONA PER INTERVENTI RIVOLTI ALL'INFANZIA E AI MINORI (ART. 47, COMMA 1, LETT.B), L.R. 12 MARZO 2003, N.2 E L. 8 NOVEMBRE 2000, N.328; A	345.574,14
2015	12	U57109	FONDO SOCIALE REGIONALE. QUOTA PARTE DESTINATA AI COMUNI SINGOLI E LORO FORME ASSOCIATIVE E ALLE AUSL PER IL SOSTEGNO DELLE ATTIVITA' DI CUI ALL'ART. 47, COMMA 2, L.R. 12 MARZO 2003, N.2 E L. 8 NOVEMBRE 2000, N. 328 - MEZZI STATALI.	187.000,00
2015	12	U57115	FONDO SOCIALE REGIONALE. QUOTA PARTE DESTINATA ALLE PROVINCE PER L'ATTUAZIONE DEI PROGRAMMI PROVINCIALI, PER LE ATTIVITA' DI COORDINAMENTO E SUPPORTO PER L'IMPLEMENTAZIONE E GESTIONE DEL SISTEMA INFORMATIVO DEI SERVIZI SOCIALI NONCHE' PER L'ELABORAZIONE D	650.000,00
2015	12	U57118	TRASFERIMENTO AGLI ENTI LOCALI CAPOFILA PER LA REALIZZAZIONE DEI PROGETTI IN MATERIA DI VITA INDIPENDENTE E INCLUSIONE NELLA SOCIETA' DELLE PERSONE CON DISABILITA' (PROTOCOLLO DI INTESA COL MINISTERO DEL LAVORO E DELLE POLITICHE SOCIALI 20 DICEMBRE 2013 E	529.867,00
2015	12	U57120	FONDO SOCIALE REGIONALE. QUOTA PARTE DESTINATA AI COMUNI SINGOLI E ALLE FORME ASSOCIATIVE PER L'ATTUAZIONE DEI PIANI DI ZONA, INTERVENTI PER L'INFANZIA E I MINORI (ART. 47, COMMA 1, LETT.B), L.R. 12 MARZO 2003, N.2).	1.396.493,29
2015	12	U57123	FONDO SOCIALE REGIONALE. QUOTA PARTE DESTINATA ALLE ISTITUZIONI SOCIALI PRIVATE SENZA SCOPO DI LUCRO PER IL SOSTEGNO DELLE ATTIVITA' DI CUI ALL'ART. 47, COMMA 2, L.R. 12 MARZO 2003, N.2 E L. 8 NOVEMBRE 2000, N.328 - MEZZI STATALI	9.000,00
2015	12	U57125	FONDO SOCIALE REGIONALE. QUOTA PARTE DESTINATA ALLE AZIENDE PUBBLICHE DI SERVIZI ALLA PERSONA, ALLE AZIENDE SPECIALI CONSORTILI E ALLE COOPERATIVE SOCIALI PER IL SOSTEGNO DELLE ATTIVITA' DI CUI ALL'ART.47,COMMA 2, L.R. 12 MARZO 2003, N.2 E L. 8 NOVEMBRE 2	22.500,00
2015	12	U57127	TRASFERIMENTO AGLI ENTI LOCALI, IN FORMA SINGOLA E ASSOCIATA, DELLE RISORSE DA DESTINARE AL FINANZIAMENTO PER IL POTENZIAMENTO DELLE FORME DI ASSISTENZA E DI SOSTEGNO ALLE DONNE VITTIME DI VIOLENZA E AI LORO FIGLI (ART.5 BIS, COMMA 2, D.L. 14 AGOSTO 2013	193.033,93
2015	12	U57140	FONDO SOCIALE REGIONALE. SPESE PER PRESTAZIONI PROFESSIONALI E SPECIALISTICHE (ART. 47, COMMA 1, LETT. A), L.R. 12 MARZO 2003, N.2).	53.639,00
2015	12	U57142	FONDO SOCIALE REGIONALE. SPESE PER ACQUISTO SERVIZI INFORMATICI (ART. 47, COMMA 1, LETT. A), L.R. 12 MARZO 2003, N.2).	119.177,52
2015	12	U57143	FONDO SOCIALE REGIONALE. SPESE PER ACQUISIZIONE DI LAVORO FLESSIBILE (ART. 47, COMMA 1, LETT. A), L.R. 12 MARZO 2003, N.2).	6.700,00
2015	12	U57146	SPESE PER ACQUISTO DI SERVIZI PER LA PROMOZIONE DELL'ATTIVITA' DI RECUPERO E DISTRIBUZIONE DI PRODOTTI ALIMENTARI A FINI DI SOLIDARIETA' SOCIALE (L.R. 6 LUGLIO 2007, N.12)	10.000,00
2015	12	U57150	FONDO SOCIALE REGIONALE. QUOTA PARTE DESTINATA AI COMUNI SINGOLI E LORO FORME ASSOCIATIVE E ALLE AUSL PER IL SOSTEGNO DELLE ATTIVITA' DI CUI ALL'ART. 47, COMMA 2, L.R. 12 MARZO 2003, N.2.	31.740,00
2015	12	U57154	FONDO SOCIALE REGIONALE. QUOTA PARTE DESTINATA ALLE ISTITUZIONI SOCIALI PRIVATE SENZA SCOPO DI LUCRO PER IL SOSTEGNO DELLE ATTIVITA' DI CUI ALL'ART. 47, COMMA 2, L.R. 12 MARZO 2003, N.2.	45.760,00
2015	12	U57171	FONDO SOCIALE REGIONALE. SPESE PER RAPPRESENTANZA, ORGANIZZAZIONE EVENTI (ART. 47, COMMA 1, LETT. A), L.R. 12 MARZO 2003, N.2; L. 8 NOVEMBRE 2000, N.328 E D.L. 4 LUGLIO 2006, N.223 CONVERTITO IN L. DALL'ART. 1, L. 4 AGOSTO 2006, N.248) - MEZZI STATALI.	1.551,23
2015	12	U57175	FONDO SOCIALE REGIONALE. SPESE PER PRESTAZIONI PROFESSIONALI E SPECIALISTICHE (ART. 47, COMMA 1, LETT. A), L.R. 12 MARZO 2003, N.2; L. 8 NOVEMBRE 2000, N.328 E D.L. 4 LUGLIO 2006, N.223 CONVERTITO IN L. DALL'ART. 1, L. 4 AGOSTO 2006, N.248) - MEZZI STATALI.	24.500,00
2015	12	U57176	FONDO SOCIALE REGIONALE. SPESE PER ACQUISIZIONE DI LAVORO FLESSIBILE (ART. 47, COMMA 1, LETT. A), L.R. 12 MARZO 2003, N.2; L. 8 NOVEMBRE 2000, N.328 E D.L. 4 LUGLIO 2006, N.223 CONVERTITO IN L. DALL'ART. 1, L. 4 AGOSTO 2006, N.248) - MEZZI STATALI	7.500,00
2015	12	U57183	FONDO SOCIALE REGIONALE. QUOTA PARTE DESTINATA AI COMUNI SINGOLI E ALLE FORME ASSOCIATIVE PER L'ATTUAZIONE DEI PIANI DI ZONA PER INTERVENTI RIVOLTI A SOGGETTI A RISCHIO ESCLUSIONE SOCIALE (ART. 47, COMMA 1, LETT.B), L.R. 12 MARZO 2003, N.2 E L. 8 NOVEMBRE	345.574,14
2015	12	U57187	FONDO SOCIALE REGIONALE. QUOTA PARTE DESTINATA AI COMUNI SINGOLI E ALLE FORME ASSOCIATIVE PER L'ATTUAZIONE DEI PIANI DI ZONA PER LA PROGRAMMAZIONE E IL GOVERNO DELLA RETE DEI SERVIZI (ART. 47, COMMA 1, LETT.B), L.R. 12 MARZO 2003, N.2 E L. 8 NOVEMBRE 2000	172.787,07
2015	12	U57191	FONDO SOCIALE REGIONALE. QUOTA PARTE DESTINATA AI COMUNI SINGOLI E ALLE FORME ASSOCIATIVE PER L'ATTUAZIONE DEI PIANI DI ZONA, INTERVENTI PER SOGGETTI A RISCHIO ESCLUSIONE SOCIALE (ART. 47, COMMA 1, LETT.B), L.R. 12 MARZO 2003, N.2).	1.946.493,29
2015	12	U57193	FONDO SOCIALE REGIONALE. QUOTA PARTE DESTINATA AI COMUNI SINGOLI E ALLE FORME ASSOCIATIVE PER L'ATTUAZIONE DEI PIANI DI ZONA, INTERVENTI PER LA PROGRAMMAZIONE E IL GOVERNO DELLA RETE DEI SERVIZI (ART. 47, COMMA 1, LETT.B), L.R. 12 MARZO 2003, N.2).	698.246,65
2015	12	U57200	FONDO SOCIALE REGIONALE. CONTRIBUTI AGLI ENTI LOCALI E LORO FORME ASSOCIATIVE E ALLE AZIENDE USL, PER LA COSTRUZIONE, RISTRUTTURAZIONE ED ACQUISTO DI IMMOBILI DESTINATI O DA DESTINARE A STRUTTURE DEDICATE ALL'INFANZIA E AI MINORI (ART. 48, L.R.12 MARZO 20	571.238,94
2015	12	U57205	FONDO SOCIALE REGIONALE. CONTRIBUTI ALLE AZIENDE PUBBLICHE DI SERVIZI ALLA PERSONA E ALLE IMPRESE SOCIALI PER LA COSTRUZIONE, RISTRUTTURAZIONE ED ACQUISTO DI IMMOBILI DESTINATI O DA DESTINARE A STRUTTURE DEDICATE ALLE PERSONE DISABILI(ART. 48, L.R. 12 MAR	93.862,97
2015	12	U57207	FONDO SOCIALE REGIONALE. CONTRIBUTI ALLE ASSOCIAZIONI, FONDAZIONI E ISTITUZIONI SOCIALI PRIVATE PER LA COSTRUZIONE, RISTRUTTURAZIONE ED ACQUISTO DI IMMOBILI DESTINATI O DA DESTINARE A STRUTTURE DEDICATE ALLE PERSONE A RISCHIO DI ESCLUSIONE SOCIALE (ART. 4	246.933,04
2015	12	U57209	FONDO SOCIALE REGIONALE. CONTRIBUTI AGLI ENTI LOCALI E LORO FORME ASSOCIATIVE E ALLE AZIENDE USL, PER LA COSTRUZIONE, RISTRUTTURAZIONE ED ACQUISTO DI IMMOBILI DESTINATI O DA DESTINARE A STRUTTURE DEDICATE ALLE PERSONE DISABILI (ART. 48, L.R.12 MARZO 2003,	208.908,21
2015	12	U57211	FONDO SOCIALE REGIONALE. CONTRIBUTI AGLI ENTI LOCALI E LORO FORME ASSOCIATIVE E ALLE AZIENDE USL, PER LA COSTRUZIONE, RISTRUTTURAZIONE ED ACQUISTO DI IMMOBILI DESTINATI O DA DESTINARE A STRUTTURE DEDICATE ALLE PERSONE ANZIANE (ART. 48, L.R.12 MARZO 2003,	1.478.185,20
2015	12	U57213	FONDO SOCIALE REGIONALE. CONTRIBUTI AGLI ENTI LOCALI E LORO FORME ASSOCIATIVE E ALLE AZIENDE USL, PER LA COSTRUZIONE, RISTRUTTURAZIONE ED ACQUISTO DI IMMOBILI DESTINATI O DA DESTINARE A STRUTTURE DEDICATE ALLE PERSONE A RISCHIO DI ESCLUSIONE SOCIALE (ART.	6.011,45

Elenco residui passivi per anno di formazione, missione e capitolo

Esercizio	Missione	Capitolo	Descrizione capitolo	Residui passivi al 31.12.2015
2015	12	U57224	FONDO SOCIALE REGIONALE. CONTRIBUTI ALLE AZIENDE PUBBLICHE DI SERVIZI ALLA PERSONA E ALLE IMPRESE SOCIALI PER LA COSTRUZIONE, RISTRUTTURAZIONE ED ACQUISTO DI IMMOBILI DESTINATI O DA DESTINARE A STRUTTURE DEDICATE ALLE PERSONE ANZIANE (ART. 48, L.R. 12 MAR	32.764,12
2015	12	U57226	FONDO SOCIALE REGIONALE. CONTRIBUTI ALLE ASSOCIAZIONI, FONDAZIONI E ISTITUZIONI SOCIALI PRIVATE PER LA COSTRUZIONE, RISTRUTTURAZIONE ED ACQUISTO DI IMMOBILI DESTINATI O DA DESTINARE A STRUTTURE DEDICATE ALLE PERSONE DISABILI (ART. 48, L.R. 12 MARZO 2003.	96.862,46
2015	12	U57233	FONDO SOCIALE REGIONALE. QUOTA PARTE DESTINATA ALL'ISTITUZIONE ED AL FINANZIAMENTO DELLE ATTIVITA' DEI CENTRI PER LE FAMIGLIE PREVISTE DAGLI ARTT. 11 E 12 DELLA L.R. 14 AGOSTO 1989 , N.27 ARTICOLI ABROGATI; ART. 15, L.R. 28 LUGLIO 2008, N.14.	406.000,00
2015	12	U57237	ASSEGNAZIONI AGLI ENTI LOCALI PER L'ISTITUZIONE E IL FINANZIAMENTO DELLE ATTIVITA' DEI CENTRI PER LE FAMIGLIE (L. 8 NOVE MBRE 2000, N.328; ART. 1, COMMI 1250 E 1251 DELLA LEGGE 7 DI CEMBRE 2006, N.296; ARTT. 11 E 12, L.R. 14 AGOSTO 1989, N.27 , ARTICOLI	354.000,00
2015	12	U57680	CONTRIBUTI IN C/CAPITALE A COMUNI PER L'ACQUISTO E LA REALIZZAZIONE DI INFRASTRUTTURE VOLTE ALLA CREAZIONE DI AREE DI SOSTA E DI TRANSITO PER LE MINORANZE NOMADI (L.R. 23 NOVEMBRE 1988, N.47 E L.R. 6 SETTEMBRE 1993, N.34).	60.300,00
2015	12	U57709	SPESE PER L'ATTUAZIONE DEL PROGETTO "I LABORATORI DELLA CITTADINANZA CONDIVISA E PARTECIPATA". (LEGGE 11 AGOSTO 1991, N.266; PROTOCOLLO D'INTESA COL MINISTERO DEL LAVORO E DELLE POLITICHE SOCIALI DEL 27 DICEMBRE 2012) - MEZZI STATALI	24.990,20
2015	12	U57711	SPESE PER LA REALIZZAZIONE DI UN PROGETTO CONCERNENTE LE ASSOCIAZIONI DI PROMOZIONE SOCIALE IMPEGNATE A FRONTEGGIARE GLI EVENTI DI CALAMITA' NATURALE. (LEGGE 7 DICEMBRE 2000, N.383) - MEZZI STATALI	23.130,00
2015	12	U58427	SPESE PER LA REALIZZAZIONE DEL PROGETTO SPERIMENTALE "PROGRAMMA DI INTERVENTO PER LA PREVENZIONE DELL'ISTITUZIONALIZZAZIONE - P.I.P.I.". (LEGGE 28 AGOSTO 1997, N.285; D.D. MINISTERO LAVORO E POLITICHE SOCIALI 5 DICEMBRE 2013; PROTOCOLLO D'INTESA 20 DICE	40.000,00
2015	12	U58432	ASSEGNAZIONI ALLE AMMINISTRAZIONI PROVINCIALI PER LA GESTIONE, LA QUALIFICAZIONE, IL SOSTEGNO AL COORDINAMENTO PEDAGOGICO, LA FORMAZIONE DEGLI OPERATORI E DEI COORDINATORI PEDAGOGICI E LA SPERIMENTAZIONE DI SERVIZI EDUCATIVI PER L'INFANZIA (L. 8 NOVEMBRE	132.942,04
2015	12	U58448	SPESE PER ACQUISTO DI SERVIZI IN ATTUAZIONE DI INIZIATIVE E PROGETTI DI FORMAZIONE PROFESSIONALE PERMANENTE DEI COORDINATORI PEDAGOGICI DEI SERVIZI EDUCATIVI PER L'INFANZIA E PER LA QUALIFICAZIONE DEL SISTEMA DEI SERVIZI (ART.10, COMMA 1 LETT. C) E COMMA	15.000,00
2015	12	U68204	FONDO REGIONALE PER IL SERVIZIO CIVILE. CONTRIBUTI AI COORDINAMENTI DI CUI ALL'ART. 16 DELLA L.R. 20 OTTOBRE 2003, N.20 E ALLE ISTITUZIONI SOCIALI PRIVATE SENZA FINI DI LUCRO FINALIZZATI ALLA PROMOZIONE DEL SERVIZIO CIVILE REGIONALE, ALLA RICERCA E SPERIM	99.199,95
2015	12	U68207	CONTRIBUTI A ENTI LOCALI O LORO ASSOCIAZIONI E AZIENDE SANITARIE LOCALI O AZIENDE OSPEDALIERE PER LA REALIZZAZIONE DI AZIONI FINALIZZATE ALL'ATTUAZIONE DELLA L.R. 6/14 "LEGGE QUADRO PER LA PARITA' E CONTRO LE DISCRIMINAZIONI DI GENERE" (ARTT. 5, 8 E 47 CO	7.500,00
2015	12	U68219	SPESE PER ACQUISTO DI SERVIZI A SUPPORTO DELLE AZIONI PREVISTE DALLA L.R. 6/2014 "LEGGE QUADRO PER LA PARITA' E CONTRO LE DISCRIMINAZIONI DI GENERE (L.R. 12 MARZO 2003, N.2)"	8.500,00
2015	12	U68241	TRASFERIMENTI A AMMINISTRAZIONI CENTRALI CO-BENEFICIARIE DELLE QUOTE DI COMPETENZA PER L'ATTUAZIONE DI PROGETTI NELL'AMBITO DEL FONDO EUROPEO PER L'INTEGRAZIONE DI CITTADINI DI PAESI TERZI 2007-2013 (FEI) NELL'AMBITO DEL PROGRAMMA GENERALE "SOLIDARIETA' E	246.120,00
2015	12	U68243	TRASFERIMENTI A AMMINISTRAZIONI LOCALI CO-BENEFICIARIE DELLE QUOTE DI COMPETENZA PER L'ATTUAZIONE DI PROGETTI NELL'AMBITO DEL FONDO EUROPEO PER L'INTEGRAZIONE DI CITTADINI DI PAESI TERZI 2007-2013 (FEI) NELL'AMBITO DEL PROGRAMMA GENERALE "SOLIDARIETA' E G	76.160,00
2015	12	U68246	TRASFERIMENTI A IMPRESE CO-BENEFICIARIE DELLE QUOTE DI COMPETENZA PER L'ATTUAZIONE DI PROGETTI NELL'AMBITO DEL FONDO EUROPEO PER L'INTEGRAZIONE DI CITTADINI DI PAESI TERZI 2007-2013 (FEI) NELL'AMBITO DEL PROGRAMMA GENERALE "SOLIDARIETA' E GESTIONE DEI FLU	42.270,00
2015	12	U68248	TRASFERIMENTI A ISTITUZIONI SOCIALI PRIVATE CO-BENEFICIARIE DELLE QUOTE DI COMPETENZA PER L'ATTUAZIONE DI PROGETTI NELL'AMBITO DEL FONDO EUROPEO PER L'INTEGRAZIONE DI CITTADINI DI PAESI TERZI 2007-2013 (FEI) NELL'AMBITO DEL PROGRAMMA GENERALE "SOLIDARIETA	64.221,23
2015	12	U68277	CONTRIBUTI ALLE AMMINISTRAZIONI PUBBLICHE PER L'ATTUAZIONE DI PROGETTI INDIVIDUALIZZATI DI ASSISTENZA E PROGRAMMI DI PROTEZIONE SOCIALE NELL'AMBITO DEL PROGETTO REGIONALE "OLTRE LA STRADA" (ART.13, L. 11 AGOSTO 2003, N.228, D.P.R. N.237/2005; ART.18, D.LG	61.038,24
2015	12	U68281	CONTRIBUTI ALLE AMMINISTRAZIONI PUBBLICHE PER L'ATTUAZIONE DI PROGETTI INDIVIDUALIZZATI DI ASSISTENZA E PROGRAMMI DI PROTEZIONE SOCIALE NELL'AMBITO DEL PROGETTO REGIONALE "OLTRE LA STRADA" (ART.13, L. 11 AGOSTO 2003, N.228, D.P.R. N.237/2005; ART.18, D.LG	360.391,85
2015	12	U68285	CONTRIBUTI AD ASSOCIAZIONI E ALTRE ISTITUZIONI SOCIALI PRIVATE SENZA SCOPO DI LUCRO PER L'ATTUAZIONE DI PROGETTI INDIVIDUALIZZATI DI ASSISTENZA E PROGRAMMI DI PROTEZIONE SOCIALE NELL'AMBITO DEL PROGETTO REGIONALE "OLTRE LA STRADA" (ART. 13, LEGGE 11 AGOST	9.113,87
2015	12	U68287	CONTRIBUTI AD ASSOCIAZIONI E ALTRE ISTITUZIONI SOCIALI PRIVATE SENZA SCOPO DI LUCRO PER L'ATTUAZIONE DI PROGETTI INDIVIDUALIZZATI DI ASSISTENZA E PROGRAMMI DI PROTEZIONE SOCIALE NELL'AMBITO DEL PROGETTO REGIONALE "OLTRE LA STRADA" (ART. 13, LEGGE 11 AGOST	27.224,07
2015	12	U68305	TRASFERIMENTO AI COMUNI PER IL CONCORSO NELLE SPESE A FAVORE DEGLI ITALIANI EMIGRATI CHE RIENTRANO IN EMILIA-ROMAGNA (ART. 4, COMMA 2, L.R. 24 APRILE 2006, N.3)	4.803,06
2015	12	U68321	CONTRIBUTI IN CONTO CAPITALE PER LA REALIZZAZIONE DI CENTRI DI ACCOGLIENZA E ALLOGGI PER CITTADINI STRANIERI IMMIGRATI (ART. 10, COMMA 2 L.R. 24 MARZO 2004, N.5 E L.R. 8 AGOSTO 2001, N.24).	951.850,12
2015	12	U68344	CONTRIBUTI A ENTI LOCALI E AZIENDE USL PER L'INTEGRAZIONE SOCIALE DEI CITTADINI STRANIERI IMMIGRATI, SECONDO LE FINALITA' DI CUI AGLI ARTT. 5, 8, 9, 10 COMMA 1, 11, 12, 16 COMMA 3.17, 18, DELLA L.R. 24 MARZO 2004, N.5.	210.000,00
2015	12	U68352	CONTRIBUTI A COMUNI SINGOLI E ASSOCIATI PER INTERVENTI DESTINATI ALLA POPOLAZIONE IMMIGRATA IN MATERIA DI ACCESSO ALL'ALLOGGIO (ART. 42, D.LGS 25 LUGLIO 1998, N. 286; ART. 10, L.R. 24 MARZO 2004, N.5) - MEZZI STATALI	4.523,62
2015	12	U68356	CONTRIBUTI IN CONTO CAPITALE A COMUNI SINGOLI E ASSOCIATI PER INTERVENTI DESTINATI ALLA POPOLAZIONE IMMIGRATA IN MATERIA DI ACCESSO ALL'ALLOGGIO (ART. 42, D.LGS. 25 LUGLIO 1998, N. 286; ART. 48, L.R. 12 MARZO 2003, N.2 E ART. 10, L.R. 24 MARZO 2004, N.5)	34.221,49

Elenco residui passivi per anno di formazione, missione e capitolo

Esercizio	Missione	Capitolo	Descrizione capitolo	Residui passivi al 31.12.2015
2015	12	U68384	TRASFERIMENTO DELLA QUOTA DI COMPETENZA AL CONSORZIO O.P.E.N., PARTNER DEL PROGETTO "COMMUNITY PREVENTION AND EARLY PREVENTION" NELL'AMBITO DEL PROGRAMMA "PREVENTION CRIME". (CONTRATTO HOME/2011/ISEC/AG/4000002514 DEL 13 DICEMBRE 2012) - QUOTA U.E.	36.920,48
2015	12	U68386	TRASFERIMENTO DELLA QUOTA DI COMPETENZA AI PARTNER ESTERI DEL PROGETTO "COMMUNITY PREVENTION AND EARLY PREVENTION" NELL'AMBITO DEL PROGRAMMA "PREVENTION CRIME". (CONTRATTO HOME/2011/ISEC/AG/4000002514 DEL 13 DICEMBRE 2012) - QUOTA U.E.	27.926,55
2015	12	U75824	SPESE PER IL SERVIZIO CIVILE DI CUI ALLA MISURA 4.11 DEL PIANO REGIONALE PER LA GARANZIA GIOVANI (REGG. UE 1303/2013 E 1304/2013 - CONTRIBUTO CE SUL FSE)	94.541,65
2015	12	U75826	SPESE PER IL SERVIZIO CIVILE DI CUI ALLA MISURA 4.11 DEL PIANO REGIONALE PER LA GARANZIA GIOVANI (REGG. UE 1303/2013 E 1304/2013; L.16 APRILE 1987, N.183; D.D. 237/SEGR. D.G./2014 MIN.LAVORO) - MEZZI STATALI	31.513,89
2015	12	U76552	ASSEGNAZIONE ALLE PROVINCE DEL FONDO REGIONALE PER L'OCCUPAZIONE DEI DISABILI DA DESTINARSI AI PROGRAMMI DI INSERIMENTO LAVORATIVO, DEI RELATIVI SERVIZI ED AZIONI DI ASSISTENZA TECNICA E MONITORAGGIO DEGLI INTERVENTI (ART. 14, L. 12 MARZO 1999, N.68 E ART.	6.082.540,00
2015	12	U76558	QUOTA DEL FONDO PER IL DIRITTO AL LAVORO DEI DISABILI TRASFERITO AGLI ENTI LOCALI (ART. 13, LEGGE 12 MARZO 1999, N. 68; LEGGE 24 DICEMBRE 2007, N. 247) - MEZZI STATALI	101.183,68
2015	12	U76560	SPESE PER PRESTAZIONI PROFESSIONALI E SPECIALISTICHE PER L'ATTUAZIONE DI ATTIVITA' DI ASSISTENZA TECNICA E MONITORAGGIO DEI PROGRAMMI DI INSERIMENTO LAVORATIVO DEI DISABILI (ART. 14 L.12 MARZO 1999, N.68 E L.R. 1 AGOSTO 2005, N.17)	423.007,25
2015	12	U76562	SPESE PER ACQUISIZIONE DI SERVIZI INFORMATICI PER L'ATTUAZIONE DI SERVIZI ED AZIONI DI ASSISTENZA TECNICA E MONITORAGGIO DEI PROGRAMMI DI INSERIMENTO LAVORATIVO DEI DISABILI (ART. 14 L.12 MARZO 1999, N.68 E L.R. 1 AGOSTO 2005, N.17)	217.839,14
2015	13	U51581	FONDO SANITARIO REGIONALE DI PARTE CORRENTE - QUOTA IN GESTIONE SANITARIA ACCENTRATA. SPESA SANITARIA DIRETTAMENTE GESTITA DALLA REGIONE PER ACQUISTO DI BENI DI CONSUMO (ART. 2, D.LGS. 30 DICEMBRE 1992, N.502)	514.038,19
2015	13	U51583	FONDO SANITARIO REGIONALE DI PARTE CORRENTE - QUOTA IN GESTIONE SANITARIA ACCENTRATA. SPESA SANITARIA DIRETTAMENTE GESTITA DALLA REGIONE PER COMMISSIONI, COMITATI E SERVIZI DIVERSI (ART. 2, D.LGS. 30 DICEMBRE 1992, N.502)	85.781,15
2015	13	U51587	FONDO SANITARIO REGIONALE DI PARTE CORRENTE - QUOTA IN GESTIONE SANITARIA ACCENTRATA. SPESA SANITARIA DIRETTAMENTE GESTITA DALLA REGIONE PER ACCESSO A BANCHE DATI E ALTRI CANONI (ART. 2, D.LGS. 30 DICEMBRE 1992, N.502)	1.229,76
2015	13	U51592	FONDO SANITARIO REGIONALE DI PARTE CORRENTE - QUOTA IN GESTIONE SANITARIA ACCENTRATA. SPESA SANITARIA DIRETTAMENTE GESTITA DALLA REGIONE PER PRESTAZIONI PROFESSIONALI E SPECIALISTICHE (ART. 2, D.LGS. 30 DICEMBRE 1992, N.502)	208.530,00
2015	13	U51596	FONDO SANITARIO REGIONALE DI PARTE CORRENTE - QUOTA IN GESTIONE SANITARIA ACCENTRATA. SPESA SANITARIA DIRETTAMENTE GESTITA DALLA REGIONE PER CAMPAGNE INFORMATIVE E SERVIZI DI PUBBLICAZIONE (ART. 2, D.LGS. 30 DICEMBRE 1992, N.502)	159.510,12
2015	13	U51598	FONDO SANITARIO REGIONALE DI PARTE CORRENTE - QUOTA IN GESTIONE SANITARIA ACCENTRATA. SPESA SANITARIA DIRETTAMENTE GESTITA DALLA REGIONE PER RIVISTE E PUBBLICAZIONI (ART. 2, D.LGS. 30 DICEMBRE 1992, N.502)	41.010,35
2015	13	U51600	TRASFERIMENTI AD AZIENDE SANITARIE ED ALTRI ENTI DEL SSR - QUOTE DI FONDO SANITARIO REGIONALE DI PARTE CORRENTE	3.545.491,87
2015	13	U51605	FONDO SANITARIO REGIONALE DI PARTE CORRENTE. TRASFERIMENTI AD AZIENDE SANITARIE ED ENTI DEL SERVIZIO SANITARIO REGIONALE PER IL FINANZIAMENTO DEI LEA (ART. 39, D.LGS. 15 DICEMBRE 1997, N.446)	236.019.313,88
2015	13	U51614	FONDO SANITARIO REGIONALE DI PARTE CORRENTE - QUOTA IN GESTIONE SANITARIA ACCENTRATA. SPESA SANITARIA DIRETTAMENTE GESTITA DALLA REGIONE PER SERVIZI INFORMATICI (ART. 2, D.LGS. 30 DICEMBRE 1992, N.502)	6.695.986,58
2015	13	U51616	FONDO SANITARIO REGIONALE DI PARTE CORRENTE - QUOTA IN GESTIONE SANITARIA ACCENTRATA. TRASFERIMENTI AD AZIENDE SANITARIE ED ALTRI ENTI PER PROGETTI PER L'INNOVAZIONE E LA REALIZZAZIONE DELLE POLITICHE SANITARIE E DEGLI OBIETTIVI DEL PIANO SOCIALE E SANITA	19.013.054,15
2015	13	U51618	TRASFERIMENTI AD AZIENDE SANITARIE ED ENTI DEL SERVIZIO SANITARIO REGIONALE PER PRESTAZIONI SANITARIE REGOLATE IN MOBILITA' INTER-REGIONALE ED INTERNAZIONALE	27.065.909,23
2015	13	U51624	TRASFERIMENTI AD AZIENDE SANITARIE ED ENTI DEL SERVIZIO SANITARIO REGIONALE DELLE SOMME VERSATE DALLE AZIENDE FARMACEUTICHE IN ATTUAZIONE DEL PAY-BACK (ART. 1 COMMA 796, LETT. G), LEGGE N. 296/2006 E ART. 11, COMMA 6, D.L. 78/2010 CONVERTITO IN L. 122/2010	31.917.673,20
2015	13	U51630	TRASFERIMENTI AD AZIENDE SANITARIE ED ENTI DEL SERVIZIO SANITARIO REGIONALE DELLE SOMME VERSATE DALLE AZIENDE FARMACEUTICHE IN ATTUAZIONE DEL PAY-BACK (ART. 15, COMMI 7 E 8 D.L. 6 LUGLIO 2012, N. 95, CONVERTITO CON MODIFICAZIONI DALLA LEGGE 7 AGOSTO 2012,	71.946.814,14
2015	13	U51640	ASSEGNAZIONI A FAVORE DELLE AZIENDE SANITARIE ED ENTI DEL SERVIZIO SANITARIO REGIONALE A FINANZIAMENTO DI LIVELLI DI ASSISTENZA SUPERIORI AI LEA	14.000.000,00
2015	13	U51642	MISURE A SOSTEGNO DELL'EQUILIBRIO FINANZIARIO DI AZIENDE ED ENTI DEL SERVIZIO SANITARIO REGIONALE PER AMMORTAMENTI NON STERILIZZATI - ANNI 2001-2011	20.000.000,00
2015	13	U51690	SPESA SANITARIA CORRENTE. RESTITUZIONI E RIMBORSI A MINISTERI E ALTRI ENTI A LIVELLO CENTRALE. SPESE OBBLIGATORIE	14.810,97
2015	13	U51694	RIMBORSO FORFETTARIO ALLE AZIENDE SANITARIE DELLE SPESE SOSTENUTE PER ACCERTAMENTI MEDICO-LEGALI SUL PERSONALE EDUCATIVO E SCOLASTICO ASSENTE DAL SERVIZIO PER MALATTIA (ART.14, COMMA 27, D.L. 95/2012 CONVERTITO IN LEGGE N.135/2012)	5.548.513,85
2015	13	U51704	FONDO SANITARIO REGIONALE DI PARTE CORRENTE. ASSEGNAZIONI ALLE AZIENDE SANITARIE DELLA REGIONE (ART. 39 DLGS 15 DICEMBRE 1997, N.446)	17.732.007,55
2015	13	U51705	SOPRAVVIVENZE PASSIVE DI ASSEGNAZIONI CORRENTI A DESTINAZIONE INDISTINTA (LEGGE 833/78) - MEZZI STATALI.	6.586.664,70
2015	13	U51718	FONDO DESTINATO AL FINANZIAMENTO DELLE UU.SS.LL. DELLA SPESA CORRENTE VINCOLATA DA IMPIEGARE IN CONFORMITA' DELLE PREVISIONI PROGRAMMATICHE DI SETTORE (L.R. 9 MARZO 1990, N.15 - ABROGATA) - MEZZI STATALI.	420.668,28
2015	13	U51720	QUOTA DEL FONDO SANITARIO REGIONALE IMPIEGATA DIRETTAMENTE DALLA REGIONE PER INTERVENTI DI PROMOZIONE E SUPPORTO NEI CONFRONTI DELLE AZIENDE SANITARIE IN RELAZIONE AL PERSEGUIMENTO DEGLI OBIETTIVI DEL PIANO SANITARIO NAZIONALE E REGIONALE. (ART. 2, DLGS 30	192.536,42

Elenco residui passivi per anno di formazione, missione e capitolo

Esercizio	Missione	Capitolo	Descrizione capitolo	Residui passivi al 31.12.2015
2015	13	U51721	SPESA SANITARIA IMPIEGATA DIRETTAMENTE DALLA REGIONE PER INTERVENTI DI PROMOZIONE E SUPPORTO NEI CONFRONTI DELLE AZIENDE SANITARIE IN RELAZIONE AL PERSEGUIMENTO DEGLI OBIETTIVI DEL PIANO SANITARIO NAZIONALE E REGIONALE (ART.2, D.LGS. 30/12/92, N.502). MEZ	11.800,93
2015	13	U51724	ASSEGNAZIONE A VALERE SUL FONDO SANITARIO NAZIONALE PER L'ASSISTENZA SANITARIA A FAVORE DEI CITTADINI JUGOSLAVI (L.23 DICEMBRE 1991, N. 423) - MEZZI STATALI.	206.066,30
2015	13	U51733	ASSEGNAZIONE ALLE AZIENDE USL PER IL FINANZIAMENTO DI FARMACI DI CLASSE C) A FAVORE DI TITOLARI DI PENSIONI DI GUERRA (LEGGE 19 LUGLIO 2000, N.203) - MEZZI STATALI.	1.816.775,61
2015	13	U51735	QUOTA DEL FONDO SANITARIO NAZIONALE DI PARTE CORRENTE VINCOLATA AL FINANZIAMENTO DEI PROGRAMMI DEL PIANO SANITARIO NAZIONALE (ART. 51, COMMA 1, LEGGE 3 DICEMBRE 1978, N. 833 E ART.2 LEGGE 23 OTTOBRE 1985, N. 595) - MEZZI STATALI.	211.748,46
2015	13	U51737	FONDO SANITARIO NAZIONALE DI PARTE CORRENTE - ASSEGNAZIONI ALLE AZIENDE ED ENTI DEL SERVIZIO SANITARIO REGIONALE PER FONDI EX ART. 1, COMMI 34 E 34 BIS DELLA LEGGE 23 DICEMBRE 1996, N.662 E EX ART. 72, COMMA 6 DELLA LEGGE 23 DICEMBRE 1998, N.448 - MEZZI S	241.988,07
2015	13	U51745	QUOTA DEL FONDO SANITARIO NAZIONALE DI PARTE CORRENTE A DESTINAZIONE VINCOLATA PER IL FINANZIAMENTO DI PROGRAMMI PER INIZIATIVE DI INTERESSE CENTRALE DI RILIEVO INTERREGIONALE (L. 23/12/78, N. 833) - MEZZI STATALI.	120.747,02
2015	13	U51749	ASSEGNAZIONI ALLE AZIENDE SANITARIE NELL'AMBITO DEL FINANZIAMENTO DELLA FORMAZIONE SPECIFICA IN MEDICINA GENERALE. FONDO SANITARIO NAZIONALE - QUOTA DI PARTE CORRENTE VINCOLATA (LEGGE 8 APRILE 1988, N.109; D.LGS. 17 AGOSTO 1999, N.368) - MEZZI STATALI	4.641.326,10
2015	13	U51751	SPESE PER LA FORMAZIONE SPECIFICA IN MEDICINA GENERALE DIRETTAMENTE GESTITE DALLA REGIONE. FONDO SANITARIO NAZIONALE - QUOTA DI PARTE CORRENTE VINCOLATA (LEGGE 8 APRILE 1988, N.109; D.LGS. 17 AGOSTO 1999, N.368) - MEZZI STATALI	6.922.822,49
2015	13	U51756	ASSEGNAZIONI ALLE AZIENDE SANITARIE PER LO SVOLGIMENTO DI ATTIVITA' VOLTE A FAVORIRE L'ACCESSO DA PARTE DEGLI UTENTI ALLE TECNICHE DI PROCREAZIONE MEDICALMENTE ASSISTITA (ART. 18, L. 19 FEBBRAIO 2004, N. 40) - MEZZI STATALI.	169.209,00
2015	13	U51757	SPESE PER ACQUISTI DI BENI DI CONSUMO PER LA FORMAZIONE SPECIFICA IN MEDICINA GENERALE DIRETTAMENTE GESTITE DALLA REGIONE. FONDO SANITARIO NAZIONALE - QUOTA DI PARTE CORRENTE VINCOLATA (LEGGE 8 APRILE 1988, N.109; D.LGS. 17 AGOSTO 1999, N.368) - MEZZI STA	7.068,66
2015	13	U51763	TRASFERIMENTO ALL'AZIENDA USL DI BOLOGNA PER LA STRUTTURA DI COORDINAMENTO INTRAREGIONALE E INTERREGIONALE DELLE ATTIVITA' TRASFUSIONALI (ART. 6, LEGGE 21 OTTOBRE 2005, N.219) - MEZZI STATALI	142.058,27
2015	13	U51769	TRASFERIMENTI ALLE AZIENDE SANITARIE PER LA FORMAZIONE DEL PERSONALE SANITARIO E DI ALTRE FIGURE PROFESSIONALI E PER ATTIVITA' DIRETTE A PREVENIRE E CONTRASTARE LE PRATICHE DI MUTILAZIONE GENITALE FEMMINILE (LEGGE 9 GENNAIO 2006, N.7) - MEZZI STATALI	103.352,37
2015	13	U51776	TRASFERIMENTI AD AZIENDE SANITARIE REGIONALI ED ALTRI ENTI PER LO SVILUPPO DI PROGETTI VOLTI ALLA REALIZZAZIONE DELLE POLITICHE SANITARIE E DEGLI INTERVENTI PREVISTI DAL PIANO SOCIALE E SANITARIO REGIONALE (ARTICOLO 2 DEL D.LGS 30 DICEMBRE 1992, N.502) -	511.077,48
2015	13	U51780	INTERVENTI URGENTI PER LA PREVENZIONE E LA LOTTA CONTRO L'AIDS (LEGGE 5 GIUGNO 1990, N.135) - MEZZI STATALI.	9.327,45
2015	13	U51789	TRASFERIMENTO ALLE UU.SS.LL. PER IL FINANZIAMENTO DEL SOGGIORNO ALL'ESTERO PER CURE AI SENSI DEL COMMA 6, LETT. B) DELL'ART. 42 DELLA LEGGE 5/2/1992 N. 104 - MEZZI STATALI.	35.548,76
2015	13	U51792	SPESE PER MONITORAGGIO DEI DATI RELATIVI ALL'ABUSO DI ALCOOL E PROBLEMI ALCOOLCORRELATI (ART. 3, L. 30 MARZO 2001, N. 125) - MEZZI STATALI	48.244,45
2015	13	U51797	TRASFERIMENTI AD AZIENDE SANITARIE PER MONITORAGGIO DEI DATI RELATIVI ALL'ABUSO DI ALCOOL E PROBLEMI ALCOLCORRELATI (ART. 3, L. 30 MARZO 2001, N. 125) - MEZZI STATALI	5.001,25
2015	13	U51799	SPESE PER PRESTAZIONI PROFESSIONALI E SPECIALISTICHE PER L'ATTUAZIONE DI PROGETTI DI RICERCA NAZIONALI (ART. 2, D.LGS. 30 DICEMBRE 1992, N.502) - MEZZI REGIONALI	2.728.157,69
2015	13	U51810	SPESE PER LA REALIZZAZIONE DI UN SISTEMA DI QUALITA' PER LA RETE TRASFUSIONALE DELL'EMILIA-ROMAGNA (D. LGS. 9 NOVEMBRE 2007, N. 208) - MEZZI STATALI	156.269,52
2015	13	U51812	SPESE PER LA REALIZZAZIONE DI UN SISTEMA REGIONALE DI RINTRACCIABILITA' DEL SANGUE E DEGLI EMOCOMPONENTI DESTINATI A TRASFUSIONI ED EMODERIVATI E LA NOTIFICA DEGLI EFFETTI INDESIDERATI ED INCIDENTI GRAVI (D. LGS. 9 NOVEMBRE 2007, N. 207) - MEZZI STATALI	93.720,06
2015	13	U51815	TRASFERIMENTI ALL'AZIENDA SANITARIA SEDE DEL CENTRO REGIONALE SANGUE PER LA REALIZZAZIONE DI UN SISTEMA DI QUALITA' PER LA RETE TRASFUSIONALE DELL'EMILIA-ROMAGNA (D. LGS. 9 NOVEMBRE 2007, N. 208) - MEZZI STATALI	42.714,26
2015	13	U51817	TRASFERIMENTI ALL'AZIENDA SANITARIA SEDE DEL CENTRO REGIONALE SANGUE PER LA REALIZZAZIONE DI UN SISTEMA REGIONALE DI RINTRACCIABILITA' DEL SANGUE E DEGLI EMOCOMPONENTI DESTINATI A TRASFUSIONI ED EMODERIVATI E LA NOTIFICA DEGLI EFFETTI INDESIDERATI ED INCI	37.768,90
2015	13	U51820	SPESE PER IL FINANZIAMENTO DELLA RICERCA SANITARIA (ART. 63 BIS, D.L. 25 GIUGNO 2008, N.112 CONVERTITO CON MODIFICAZIONI, DALLA L. 6 AGOSTO 2008, N. 133) - MEZZI STATALI	14.990,95
2015	13	U51822	TRASFERIMENTO ALLE AZIENDE SANITARIE DEL FINANZIAMENTO DELLA RICERCA SANITARIA (ART. 63 BIS, D.L. 25 GIUGNO 2008, N.112 CONVERTITO CON MODIFICAZIONI, DALLA L. 6 AGOSTO 2008, N. 133) - MEZZI STATALI	11.240,66
2015	13	U51832	TRASFERIMENTO ALLE AZIENDE USL DI FONDI A COPERTURA DEGLI ONERI SOSTENUTI PER GLI ACCERTAMENTI MEDICO-LEGALI SUI DIPENDENTI ASSENTI DAL SERVIZIO PER MALATTIA (ART. 17 D.L. 6 LUGLIO 2011, N. 98 CONVERTITO CON MODIFICAZIONI DALLA LEGGE 15 LUGLIO 2011, N. 11	2.597.270,87
2015	13	U51908	TRASFERIMENTO ALLO STATO DEI MAGGIORI GETTITI DEI TRIBUTI DESTINATI AL FINANZIAMENTO DEL SERVIZIO SANITARIO NAZIONALE (ARTICOLO 3 DECRETO LEGISLATIVO 6 MAGGIO 2011, N.68; ARTICOLO 13 DECRETO LEGISLATIVO 18 FEBBRAIO 2000, N.56).	261.584.799,50
2015	13	U51912	TRASFERIMENTI AGLI ENTI DEL SERVIZIO SANITARIO REGIONALE PER IL RIPIANO DELLE GESTIONI LIQUIDATORIE DELLE EX UNITA' SANITARIE LOCALI CESSATE AL 31/12/1994 (ART. 17, L.R. 18 LUGLIO 2014, N.17).	4.000.000,00
2015	13	U52100	ASSEGNAZIONI PER INVESTIMENTI SULLE STRUTTURE SANITARIE. (LEGGE 833/78) - MEZZI STATALI.	298.186,72
2015	13	U52302	FONDO SANITARIO REGIONALE IN GESTIONE SANITARIA ACCENTRATA PRESSO LA REGIONE. SPESA DIRETTAMENTE GESTITA PER LO SVILUPPO DI SISTEMI INFORMATIVI/INFORMATICI PER IL SERVIZIO SANITARIO REGIONALE (ART. 2, D.LGS. 30 DICEMBRE 1992, N.502)	1.800.736,40

Elenco residui passivi per anno di formazione, missione e capitolo

Esercizio	Missione	Capitolo	Descrizione capitolo	Residui passivi al 31.12.2015
2015	13	U52405	TRASFERIMENTI ALLE AZIENDE SANITARIE PER IL FINANZIAMENTO DEI PROGRAMMI IN MATERIA DI PRELIEVI E DI TRAPIANTI DI ORGANI E TESSUTI (L. 1 APRILE 1999, N.91) - MEZZI STATALI.	35.589,98
2015	13	U52409	TRASFERIMENTI ALLE AZIENDE SANITARIE DEI FONDI DESTINATI ALL'EFFETTUAZIONE DI ESAMI DI LABORATORIO PER DONATORI DI CELLULE E TESSUTI (ART.5, D.LGS. 25 GENNAIO 2010, N. 16) - MEZZI STATALI	130.656,18
2015	13	U52500	INTERVENTI PER LA REALIZZAZIONE DEI PROGETTI RIGUARDANTI OPERE STRUTTURALI E RICOMPRESI NEL PROGRAMMA DI INTERVENTI URGENTI PER LA LOTTA ALL'AIDS (LEGGE 5 GIUGNO 1990, N.135 E SUCCESSIVE MODIFICHE), (DELIBERA CIPE 26 GIUGNO 1996) - MEZZI STATALI.	329.255,14
2015	13	U52510	INTERVENTI PER L'ATTUAZIONE DEL PROGRAMMA DI INFORMAZIONE SUI FARMACI, FARMACOVIGILANZA ED EDUCAZIONE SANITARIA (ART. 36, COMMA 14, L. 23 DICEMBRE 1997, N.449) - MEZZI STATALI	2.030.953,85
2015	13	U52512	TRASFERIMENTI A AZIENDE SANITARIE PER INTERVENTI DI FARMACOVIGILANZA ATTIVA (ART. 1, COMMA 819, LEGGE 27 DICEMBRE 2006, N.296)	998.879,69
2015	13	U52515	INTERVENTI PER LA REALIZZAZIONE DEL PROGETTO "CENTO PROGETTI AL SERVIZIO DEI CITTADINI" (ART. 26, LEGGE 11 MARZO 1988, N.67) - MEZZI STATALI.	10.329,14
2015	13	U52528	TRASFERIMENTI AD AZIENDE ED ENTI DEL SSR PER FARMACI ACQUISTATI ALL'ESTERO E PER FARMACI UTILIZZATI IN OFF LABEL (ART. 48, COMMA 19, L. 24 NOVEMBRE 2003, N. 326)	6.251.385,67
2015	13	U52540	TRASFERIMENTO ALLE AZIENDE SANITARIE DELLE SOMME DESTINATE AL FINANZIAMENTO DEI PROGRAMMI IN MATERIA DI TUTELA DELLA SALUTE E SICUREZZA NEI LUOGHI DI LAVORO (ART. 13, COMMA 6, ART. 14, COMMA 8, D.LGS. 9 APRILE 2008, N. 81)	4.418.542,86
2015	13	U57152	FONDO REGIONALE PER LA NON AUTOSUFFICIENZA. TRASFERIMENTO ALLE AUSL PER IL FINANZIAMENTO DELLE PRESTAZIONI E DEI SERVIZI NELL'AMBITO DELL'INTEGRAZIONE SOCIO-SANITARIA RIVOLTI A PERSONE NON AUTOSUFFICIENTI (ART. 51, L.R. 23 DICEMBRE 2004, N.27)	120.000.000,00
2015	13	U58048	SPESE PER L'AUTORIZZAZIONE DI CENTRI DI RIFERIMENTO PER IL RISCONTRO DIAGNOSTICO SULLE VITTIME DELLA SINDROME DELLA MORTE IMPROVVISA DEL LATTANTE (SIDS) E DI MORTE INASPETTATA DEL FETO (ART. 2, L. 2 FEBBRAIO 2006, N. 31) - MEZZI STATALI	7.243,59
2015	13	U58100	TRASFERIMENTI AD AZIENDE ED ENTI DEL SSR PER LA REALIZZAZIONE DEL PROGETTO "E-RARE 3" NELL'AMBITO DEL PROGRAMMA HORIZON 2020 (REGOLAMENTI (UE) N. 1290/2013 E 1291/2013, DEC. CE N. 2013/743/UE, CONTRATTO N. 643578 DEL 20 NOVEMBRE 2014) - MEZZI U.E.	8.500,00
2015	13	U58103	TRASFERIMENTI AD AZIENDE SANITARIE REGIONALI PER L'ATTUAZIONE DEL PROGETTO "REFERENCE SITES NETWORK FOR PREVENTION AND CARE OF FRAILTY AND CHRONIC CONDITIONS IN COMMUNITY DWELLING PERSONS OF EU COUNTRIES (SUNFRIL)" NELL'AMBITO DEL TERZO PROGRAMMA DELL'UN	27.667,87
2015	13	U58105	SPESE PER CONSULENZE PER L'ATTUAZIONE DEL PROGETTO "REFERENCE SITES NETWORK FOR PREVENTION AND CARE OF FRAILTY AND CHRONIC CONDITIONS IN COMMUNITY DWELLING PERSONS OF EU COUNTRIES (SUNFRIL)" NELL'AMBITO DEL TERZO PROGRAMMA DELL'UNIONE EUROPEA PER LA SALU	11.000,00
2015	13	U58109	TRASFERIMENTI AD AZIENDE SANITARIE REGIONALI PER L'ATTUAZIONE DEL PROGETTO "REFERENCE SITES NETWORK FOR PREVENTION AND CARE OF FRAILTY AND CHRONIC CONDITIONS IN COMMUNITY DWELLING PERSONS OF EU COUNTRIES (SUNFRIL)" NELL'AMBITO DEL TERZO PROGRAMMA DELL'UN	22.637,35
2015	13	U58111	SPESE PER CONSULENZE PER L'ATTUAZIONE DEL PROGETTO "REFERENCE SITES NETWORK FOR PREVENTION AND CARE OF FRAILTY AND CHRONIC CONDITIONS IN COMMUNITY DWELLING PERSONS OF EU COUNTRIES (SUNFRIL)" NELL'AMBITO DEL TERZO PROGRAMMA DELL'UNIONE EUROPEA PER LA SALU	9.000,00
2015	13	U58115	TRASFERIMENTI AD AZIENDE ED ENTI DEL SERVIZIO SANITARIO REGIONALE PER LA REALIZZAZIONE DEI PROGETTI CCM 2014 - ALTRE RISORSE VINCOLATE	12.000,00
2015	13	U58173	TRASFERIMENTI AD AZIENDE ED ENTI DEL SSR ATTUATORI DELLO STUDIO SPERIMENTALE "PREVENZIONE DELLA VAP LATE MEDIANTE TRATTAMENTO ANTIBIOTICO PRE-EMPTIVO E MIC-DRIVEN DEGLI ISOLATI DA COLTURE DI SORVEGLIANZA DI MATERIALE RESPIRATORIO - STUDIO PEAT-VAP" - (CON	5.000,00
2015	13	U58205	TRASFERIMENTI ALLE AZIENDE SANITARIE ED ENTI DEL SSR PER LA REALIZZAZIONE DI INIZIATIVE DI INFORMAZIONE AGLI OPERATORI SANITARI SULLE PROPRIETA', SULL'IMPIEGO E SUGLI EFFETTI INDESIDERATI DEI MEDICINALI E DI ALTRI PRODOTTI DI INTERESSE SANITARIO, NONCHE'	98.220,60
2015	13	U58266	TRASFERIMENTI AD AZIENDE ED ENTI DEL SERVIZIO SANITARIO REGIONALE PER IL COFINANZIAMENTO DEI PROGETTI ATTUATIVI DEL PIANO SANITARIO NAZIONALE (ART. 1, COMMI 805, 806, 807, L. 296/06; ART. 2 COMMA 374 L. 244/07) - MEZZI STATALI	4.087.508,42
2015	13	U58376	SPESE PER LA REALIZZAZIONE DEL PROGRAMMA REGIONALE PER LA DIFFUSIONE E L'UTILIZZO DI DEFIBRILLATORI AUTOMATICI ESTERNI (ART. 2 COMMA 46, L. 23 DICEMBRE 2009, N. 191; D.M. 18 MARZO 2011) - MEZZI STATALI.	127.883,20
2015	13	U58398	SPESE PER LA REALIZZAZIONE DEL PROGETTO "THE CONTRIBUTION OF ICT TO PATIENT SAFETY IN SURGICAL PROCESS" (ART.12, COMMA 2, LETT.B) D.LGS. 30 DICEMBRE 1992, N.502 E CONVENZIONE CON IL MINISTERO DELLA SALUTE N.200/RF-2010-2317105 DEL 25 OTTOBRE 2012) - MEZZI	42.000,00
2015	13	U58404	SPESE PER LA REALIZZAZIONE DEL PROGETTO "LA PRESA IN CARICO DEL PAZIENTE AFFETTO DA PATOLOGIE COMPLESSE NEGLI ISTITUTI PENITENZIARI, PROFILI EPIDEMIOLOGICI E CONTESTO AMBIENTALE " (ACCORDO DI COLLABORAZIONE CON IL MINISTERO DELLA SALUTE DEL 2 DICEMBRE 201	67.250,00
2015	13	U58407	TRASFERIMENTI AD AZIENDE ED ENTI DEL SSR PER LA REALIZZAZIONE DEI PROGETTI CCM 2014 (ACCORDO DI COLLABORAZIONE CON IL MINISTERO DELLA SALUTE DEL 12 MAGGIO 2015) - MEZZI STATALI	351.000,00
2015	13	U58409	TRASFERIMENTI A REGIONI, AZIENDE E IRCCS PUBBLICI NON APPARTENENTI AL SSR ED ALTRI ENTI E AMMINISTRAZIONI LOCALI PER LA REALIZZAZIONE DEI PROGETTI CCM 2014 (ACCORDO DI COLLABORAZIONE CON IL MINISTERO DELLA SALUTE DEL 12 MAGGIO 2015) - MEZZI STATALI	476.000,00
2015	13	U58411	TRASFERIMENTI ALL'ISTITUTO SUPERIORE DELLA SANITA' PER LA REALIZZAZIONE DEI PROGETTI CCM 2014 (ACCORDO DI COLLABORAZIONE CON IL MINISTERO DELLA SALUTE DEL 12 MAGGIO 2015) - MEZZI STATALI	117.000,00
2015	13	U58413	TRASFERIMENTI AD IRCCS PRIVATI NON APPARTENENTI AL SSR PER LA REALIZZAZIONE DEI PROGETTI CCM 2014 (ACCORDO DI COLLABORAZIONE CON IL MINISTERO DELLA SALUTE DEL 12 MAGGIO 2015) - MEZZI STATALI	35.000,00
2015	13	U58480	SPESE PER LA REALIZZAZIONE DEL PROGETTO "SYSTEMATIC REVIEW ON THE INTERVENTIONS TO REDUCE WAITING LISTS FOR ELECTIVE PROCEDURES" (ART. 12, COMMA 2, LETT. B) D.LGS. 30 DICEMBRE 1992, N.502 E CONVENZIONE CON IL MINISTERO DELLA SALUTE N.243/GR-2010-2317133 D	75.000,00
2015	13	U58497	TRASFERIMENTI AD AZIENDE ED ENTI DEL SSR PER LA REALIZZAZIONE DEI PROGETTI DI RICERCA FINALIZZATA (ART.12, COMMA 2, LETT.B) D.LGS 30 DICEMBRE 1992, N. 502) - BANDO RF ANNO 2011-2012 - MEZZI STATALI	3.903.814,41

Elenco residui passivi per anno di formazione, missione e capitolo

Esercizio	Missione	Capitolo	Descrizione capitolo	Residui passivi al 31.12.2015
2015	13	U58499	TRASFERIMENTI AD AZIENDE ED ENTI DEL SSR PER LA REALIZZAZIONE DEI PROGETTI DI RICERCA FINALIZZATA (ART.12, COMMA 2, LETT.B) D.LGS 30 DICEMBRE 1992, N. 502) - BANDO GR ANNO 2011-2012 - MEZZI STATALI	2.429.875,00
2015	13	U61205	CONTRIBUTI ALLE AZ. SANITARIE E OSPEDALIERE PER LA PREVENZIONE DELLA CECITA' E PER LA REALIZZAZIONE E GESTIONE DI CENTRI PER L'EDUCAZIONE E LA RIABILITAZIONE VISIVA (ART. 2, COMMA 1, L. 28 AGOSTO 1997, N.284) - MEZZI STATALI	566.027,08
2015	13	U63100	INTERVENTI DI FORMAZIONE E AGGIORNAMENTO PER OPERATORI CHE PROVVEDONO ALLA ELABORAZIONE DI STRATEGIE CONNESSE ALLA PREVENZIONE CONTRO LA DROGA ED ALLA RIABILITAZIONE DEL TOSSICODIPENDENTE (ART. 127 T.U. APPROVATO CON D.P.R. 9 OTTOBRE 1990, N. 309) - MEZZI	17.124,41
2015	13	U63103	SPESE PER L'ATTUAZIONE DEL PROGETTO FINALIZZATO ALLA PREVENZIONE E RECUPERO DELLE TOSSICODIPENDENZE "FARMACI SOSTITUTIVI: STATO DELL'ARTE E COSTRUZIONE DI UNA PIATTAFORMA DI CONSENSO PER IL MIGLIORAMENTO DELLA QUALITA' DEI PROGRAMMI DI TRATTAMENTO" (ART.	2.624,87
2015	13	U63105	INTERVENTI PER L'ATTUAZIONE DI PROGETTI DI LOTTA ALLA DROGA (ART.127 T.U. APPROVATO CON D.P.R. 9 OTTOBRE 1990, N.309) - MEZZI STATALI.	760,00
2015	13	U63108	SPESE PER LA REALIZZAZIONE DEL PROGETTO "CORSI DI FORMAZIONE PER GLI INSEGNANTI DELLE SCUOLE FINALIZZATI ALL'INCREMENTO DELLA CONOSCENZA E DELL'IMPEGNO DIDATTICO PER LA PREVENZIONE DELLE PROBLEMATICHE CONNESSE ALL'ABUSO DI ALCOL" (ART. 127, D.P.R. 9 OTTOB	10.845,58
2015	13	U63110	SPESE PER LA REALIZZAZIONE DEL PROGETTO DI ATTIVAZIONE DI UNA RETE NAZIONALE DI CENTRI PER LA VALUTAZIONE DELLE ATTIVITA' DEI SERT (ART.127 DPR 309/90) - MEZZI STATALI.	76.696,94
2015	13	U63115	SPESE PER L'ATTUAZIONE DI PROGETTI DI PREVENZIONE DEI CONSUMI E TRATTAMENTO DELLA DIPENDENZA DA DROGHE E DA ALCOOL (ART. 127 DPR 309/90, COME SOSTITUITO DALL'ART. 1, COMMA 2 LEGGE 45/99) - MEZZI STATALI.	50.000,00
2015	13	U63117	INTERVENTI PER L'ATTUAZIONE DEL PROGETTO "SPERIMENTAZIONE DI UNA METODOLOGIA DI INTERVENTO PER LE PROBLEMATICHE SANITARIE NELL'AMBIENTE CARCERARIO" (D.P.R. 9 OTTOBRE 1990, N.309, D. MINISTERO DELLA SOLIDARIETA' SOCIALE DEL 28 LUGLIO 2000) - MEZZI STATALI.	18.300,00
2015	13	U63119	ASSEGNAZIONE AD ENTI E AMMINISTRAZIONI LOCALI PER L'ATTUAZIONE DI PROGETTI DI PREVENZIONE DEI CONSUMI E TRATTAMENTO DELLA DIPENDENZA DA DROGHE E DA ALCOOL (ART. 127 D.P.R. N.309/90, COME SOSTITUITO DALL'ART. 1, COMMA 2 LEGGE N.45/99) - MEZZI STATALI.	48.000,00
2015	13	U63121	ASSEGNAZIONE AGLI ENTI DI CUI AGLI ARTT. 115 E 116 DEL D.P.R. N.309/90 E ALLE ORGANIZZAZIONI DI VOLONTARIATO PER L'ATTUAZIONE DI PROGETTI DI PREVENZIONE DEI CONSUMI E TRATTAMENTO DELLA DIPENDENZA DA DROGHE E DA ALCOOL (ART. 127 D.P.R. N.309/90, COME SOSTI	25.000,00
2015	13	U63123	ASSEGNAZIONE ALLE COOPERATIVE SOCIALI E LORO CONSORZI PER L'ATTUAZIONE DI PROGETTI DI PREVENZIONE DEI CONSUMI E TRATTAMENTO DELLA DIPENDENZA DA DROGHE E DA ALCOOL (ART. 127 D.P.R. N.309/90, COME SOSTITUITO DALL'ART. 1, COMMA 2 LEGGE N.45/99) - MEZZI STATA	500,00
2015	13	U64253	SPESE PER LO SVOLGIMENTO DI ATTIVITA' RELATIVE AL RICONOSCIMENTO DI STABILIMENTI DI PRODOTTI DI ORIGINE ANIMALE E DI ALIMENTI PER ANIMALI (D.LGS. 31 MARZO 1998, N.112; D.P.C.M. 22 DICEMBRE 2000) - MEZZI STATALI.	34.136,74
2015	13	U64255	ASSEGNAZIONI ALLE AZIENDE USL PER LA REALIZZAZIONE DELLA BANCA DATI PER L'IDENTIFICAZIONE E LA REGISTRAZIONE DEGLI ANIMALI (ART. 1, COMMA 36 D.L. 31/1/1997 N. 11 CONVERTITO, CON MODIFICAZIONI, DALLA L. 28/03/1997, N. 81 E D.L. 21 NOVEMBRE 2000, N. 335 CON	384.316,91
2015	13	U64268	QUOTA DEL FONDO SANITARIO NAZIONALE DESTINATA AD AZIENDE ED ENTI DEL SERVIZIO SANITARIO REGIONALE PER LA REALIZZAZIONE DEGLI OBIETTIVI DI CARATTERE PRIORITARIO E DI RILIEVO NAZIONALE DEL PIANO SANITARIO NAZIONALE (ART. 1, COMMI 34 E 34 BIS DELLA LEGGE 23	93.577.894,78
2015	13	U64270	QUOTA DEL FONDO SANITARIO NAZIONALE DESTINATA ALLE AZIENDE SANITARIE PER IL FINANZIAMENTO DEGLI ONERI DEL PERSONALE OPERANTE NEGLI ISTITUTI PENITENZIARI (D.LGS. 22 GIUGNO 1999, N. 230; D.M. 10 APRILE 2002) - MEZZI STATALI	510.000,00
2015	13	U64272	QUOTA DEL FONDO SANITARIO NAZIONALE DESTINATA ALLE AZIENDE SANITARIE PER IL SUPERAMENTO DEGLI OSPEDALI PSICHIATRICI GIUDIZIARI (ART. 3-TER, COMMA 7 DEL D.L. 22 DICEMBRE 2011, N. 211, CONVERTITO DALLA LEGGE 17 FEBBRAIO 2012, N. 9) - MEZZI STATALI	2.955.590,00
2015	13	U64274	QUOTA DEL FONDO SANITARIO NAZIONALE DESTINATA ALLE AZIENDE SANITARIE PER IL FINANZIAMENTO DELLE FUNZIONI SANITARIE RELATIVE ALLA MEDICINA PENITENZIARIA (ART.6, COMMA 1, D.P.C.M. 1 APRILE 2008) - MEZZI STATALI	12.510.932,00
2015	13	U64276	QUOTA DEL FONDO SANITARIO NAZIONALE DESTINATA ALLE AZIENDE SANITARIE PER L'ESCLUSIVITA' DEL RAPPORTO DEL PERSONALE DIRIGENTE DEL RUOLO SANITARIO (ART.72, COMMA 6, L. 23 DICEMBRE 1998, N.448) - MEZZI STATALI	2.880.117,00
2015	13	U64278	QUOTA DEL FONDO SANITARIO NAZIONALE DESTINATA ALLE AZIENDE SANITARIE PER LA FORMAZIONE SPECIFICA IN MEDICINA GENERALE (L. 8 APRILE 1988, N.109; D.LGS. 17 AGOSTO 1999, N.368) - MEZZI STATALI	2.698.066,14
2015	13	U64281	QUOTA DEL FONDO SANITARIO NAZIONALE DESTINATA ALLE AZIENDE SANITARIE PER L'ASSISTENZA AGLI STRANIERI PRESENTI NEL TERRITORIO REGIONALE (ART.33, L. 6 MARZO 1998, N.40) - MEZZI STATALI	4.364.176,00
2015	13	U64287	QUOTA DEL FONDO SANITARIO NAZIONALE DESTINATA ALLE AZIENDE SANITARIE PER LA PREVENZIONE, LA CURA E LA RICERCA DELLA FIBROSI CISTICA (L. 23 DICEMBRE 1993, N. 548) - MEZZI STATALI	8.446,80
2015	13	U64293	TRASFERIMENTI AD AZIENDE ED ENTI DEL SERVIZIO SANITARIO REGIONALE PER L'ACQUISTO DI FARMACI INNOVATIVI (ART. 1, COMMA 593, L. 23 DICEMBRE 2014, N. 190; D.M. 9 OTTOBRE 2015) - MEZZI STATALI	35.815.739,06
2015	13	U64305	SPESE FINALIZZATE ALL'ATTUAZIONE DEL PIANO REGIONALE INTEGRATO DEI CONTROLLI (ART.7, COMMA 1 LETT.B), D.LGS. 19 NOVEMBRE 2008, N.194).	256.940,41
2015	13	U64307	TRASFERIMENTI AD AZIENDE SANITARIE ED ALTRI ENTI ED ISTITUTI PER L'ATTUAZIONE DEL PIANO REGIONALE INTEGRATO DEI CONTROLLI (ART. 7, COMMA 1, LETT. B) D.LGS. 19 NOVEMBRE 2008, N. 194)	300.000,00
2015	13	U64405	CONTRIBUTI ALLE PROVINCE PER LA COSTRUZIONE E LA RISTRUTTURAZIONE DI RICOVERI PER CANI E GATTI (L. 14 AGOSTO 1991, N.281 E ART.5, COMMA 3, ART.31, COMMA 2, L.R. 7 APRILE 2000, N.27) - MEZZI STATALI.	14.100,00
2015	13	U64410	CONTRIBUTI PER INDENNIZZARE IMPRESE AGRICOLE PER LA PERDITA DI ANIMALI CAUSATA DA CANI INSELVATICHI E DA ALTRI ANIMALI PREDATORI (ART.26, L.R. 7 APRILE 2000, N. 27).	157.439,23
2015	13	U64419	TRASFERIMENTI A STRUTTURE PUBBLICHE, SCOLASTICHE E OSPEDALIERE, PER LA SOMMINISTRAZIONE NELLE MENSE DI PASTI SENZA GLUTINE (ART. 4, LEGGE 4 LUGLIO 2005, N.123) - MEZZI STATALI	81.852,57
2015	13	U64421	TRASFERIMENTI ALLE AZIENDE USL PER INTERVENTI DI ATTUAZIONE DI MODULI FORMATIVI SULLA CELIACHIA NELL'AMBITO DI ATTIVITA' DI FORMAZIONE E AGGIORNAMENTO PROFESSIONALI RIVOLTE A RISTORATORI ED ALBERGATORI (ART. 5 DELLA LEGGE 4 LUGLIO 2005, N.123) - MEZZI STA	2.996,27



Elenco residui passivi per anno di formazione, missione e capitolo

Esercizio	Missione	Capitolo	Descrizione capitolo	Residui passivi al 31.12.2015
2015	13	U64423	SPESE PER LE ATTIVITA' DI CONTROLLO DELLE MALATTIE ANIMALI E PER AZIONI DI SANITA' PUBBLICA VETERINARIA E SICUREZZA ALIMENTARE (DECISIONE DEL CONSIGLIO EUROPEO (90/424/CEE) DEL 26 GIUGNO 1990) - MEZZI STATALI	107.233,42
2015	13	U64425	SPESE PER LA REALIZZAZIONE DI UN SISTEMA PER LA GESTIONE INFORMATIZZATA DELL'ANAGRAFE CANINA REGIONALE E PER I PROGRAMMI DI STERILIZZAZIONE ED ALTRE INIZIATIVE VOLTE A PREVENIRE IL FENOMENO DEL RANDAGISMO (L. 14 AGOSTO 1991, N.281 E ART. 5, COMMA 3 BIS, L.	235.482,77
2015	13	U64427	SPESE PER INIZIATIVE VOLTE A PREVENIRE IL FENOMENO DEL RANDAGISMO (L. 14 AGOSTO 1991, N.281 E ART. 5, COMMA 3 BIS, L.R. 7 APRILE 2000, N.27) - MEZZI STATALI	20.876,32
2015	13	U65719	TRASFERIMENTI IN CONTO CAPITALE AD AZIENDE SANITARIE ED ENTI DEL SSR PER L'ATTUAZIONE DEGLI INVESTIMENTI PREVISTI DAGLI ACCORDI DI PROGRAMMA STIPULATI CON IL MINISTERO DELLA SALUTE - AREA SANITARIA (ART. 20, L. 11 MARZO 1988, N. 67; DELIBERA CIPE 2 AGOSTO	277.878,18
2015	13	U65723	TRASFERIMENTI IN CONTO CAPITALE AD AZIENDE SANITARIE ED ENTI DEL SSR PER L'ATTUAZIONE DEGLI INVESTIMENTI PREVISTI NELL'ACCORDO DI PROGRAMMA DEL 16 APRILE 2009 STIPULATO CON IL MINISTERO DEL LAVORO, DELLA SALUTE E DELLE POLITICHE SOCIALI (ART.20, L.11 MARZ	387.571,08
2015	13	U65770	TRASFERIMENTI IN CONTO CAPITALE AD AZIENDE SANITARIE ED ENTI DEL SSR PER L'ATTUAZIONE DEL PROGRAMMA REGIONALE DEGLI INVESTIMENTI IN SANITA' (ART. 36, L.R. 23 DICEMBRE 2002, N. 38).	102.918.305,53
2015	13	U65777	TRASFERIMENTI IN CONTO CAPITALE AD AZIENDE SANITARIE ED ENTI DEL SSR DI SOMME DERIVANTI DAL PAY-BACK DELLE AZIENDE FARMACEUTICHE DA DESTINARE AD INVESTIMENTI IN AMBITO SANITARIO E SOCIO SANITARIO (ART. 18, L.R. 18 LUGLIO 2014, N.17).	39.382.326,60
2015	14	U02616	SPESE PER IL FINANZIAMENTO DEL PROGRAMMA ANNUALE DI ATTIVITA' A ERVET - EMILIA-ROMAGNA - VALORIZZAZIONE ECONOMICA DEL TERRITORIO SPA - (ART.6, L.R. 13 MAGGIO 1993, N.25 E L.R. 31 MARZO 2003, N.5).	2.502.189,36
2015	14	U03819	SPESE PER ORGANIZZAZIONE EVENTI E PUBBLICITA' NELL'AMBITO DEL PIANO TELEMATICO REGIONALE (L.R. 24 MAGGIO 2004, N.11)	19.520,00
2015	14	U03821	SPESE PER UTENZE E CANONI NELL'AMBITO DEL PIANO TELEMATICO REGIONALE (L.R. 24 MAGGIO 2004, N.11)	95.497,85
2015	14	U03823	SPESE PER L'UTILIZZO DI BENI DI TERZI NELL'AMBITO DEL PIANO TELEMATICO REGIONALE (L.R. 24 MAGGIO 2004, N.11)	177.876,00
2015	14	U03829	SPESE PER PRESTAZIONI PROFESSIONALI E SPECIALISTICHE NELL'AMBITO DEL PIANO TELEMATICO REGIONALE (L.R. 24 MAGGIO 2004, N.11)	1.340.070,69
2015	14	U03831	SPESE PER LAVORO FLESSIBILE NELL'AMBITO DEL PIANO TELEMATICO REGIONALE (L.R. 24 MAGGIO 2004, N.11)	23.964,00
2015	14	U03833	SPESE PER COMMISSIONI E COMITATI NELL'AMBITO DEL PIANO TELEMATICO REGIONALE (L.R. 24 MAGGIO 2004, N.11)	20.951,47
2015	14	U03887	SERVIZI INFORMATICI E DI TELECOMUNICAZIONI NELL'AMBITO DEL PIANO TELEMATICO REGIONALE (L.R. 24 MAGGIO 2004, N.11)	6.443.028,49
2015	14	U03931	ACQUISTO DI HARDWARE NELL'AMBITO DEL PIANO TELEMATICO REGIONALE (L.R. 24 MAGGIO 2004, N.11).	440.000,00
2015	14	U03933	SPESE PER L'ACQUISTO, LO SVILUPPO E LA MANUTENZIONE EVOLUTIVA SOFTWARE NELL'AMBITO DEL PIANO TELEMATICO REGIONALE (L.R. 24 MAGGIO 2004, N.11).	357.700,00
2015	14	U03937	SPESE DI INVESTIMENTO NELL'AMBITO DEL PIANO TELEMATICO REGIONALE (L.R. 24 MAGGIO 2004, N.11).	540.000,00
2015	14	U03939	CONTRIBUTI IN CONTO CAPITALE ALLE AMMINISTRAZIONI LOCALI PER GLI IMPIANTI DI COMUNICAZIONE E TRASMISSIONE DELLE INFORMAZIONI BANDA LARGA E PER RIDURRE IL DIGITAL DIVIDE PREVISTI NEL DOCUMENTO UNICO DI PROGRAMMAZIONE (DUP).	134.000,00
2015	14	U04014	SPESE PER CONSULENZE PER L'ATTUAZIONE DEL PROGETTO "TRUTH - TRAINING FOR RAISING AWARENESS AND UNDERSTANDING ABOUT THE TRAFFICKING IN HUMANS IN EUROPE" NELL'AMBITO DELL'OBIETTIVO TRANSFER OF INNOVATION, MULTILATER PROJECTS - PROGRAMMA COMUNITARIO LEONARDO	3.550,00
2015	14	U04016	SPESE PER ORGANIZZAZIONE EVENTI E PUBBLICITA' PER L'ATTUAZIONE DEL PROGETTO "TRUTH - TRAINING FOR RAISING AWARENESS AND UNDERSTANDING ABOUT THE TRAFFICKING IN HUMANS IN EUROPE" NELL'AMBITO DELL'OBIETTIVO TRANSFER OF INNOVATION, MULTILATER PROJECTS - PROGR	1.000,00
2015	14	U21209	INTERVENTI PER IL SOSTEGNO AI "PROGRAMMI INTEGRATI DI SVILUPPO E PROMOZIONE COOPERATIVA" REALIZZATI DA ASSOCIAZIONI DI RAPPRESENTANZA REGIONALI - COFINANZIAMENTO REGIONALE (ART. 7, L.R. 6 GIUGNO 2006, N.6)	281.000,00
2015	14	U22024	SPESE PER L'ATTUAZIONE DEL PROGETTO STRATEGICO AGENDA DIGITALE PER LA BANDA ULTRALARGA (ASSE 2, ATTIVITA' 2.1.1 POR FESR 2014/2020; REG. CE 1303/2013; DECISIONE C(2015)928 ) - QUOTA UE	134.822,35
2015	14	U22026	SPESE PER L'ATTUAZIONE DEL PROGETTO STRATEGICO AGENDA DIGITALE PER LA BANDA ULTRALARGA (ASSE 2, ATTIVITA' 2.1.1 POR FESR 2014/2020; L. 183/1987; DELIBERA CIPE 10/2015) - QUOTA STATO	94.375,65
2015	14	U22027	SPESE PER L'ATTUAZIONE DEL PROGETTO STRATEGICO AGENDA DIGITALE PER LA BANDA ULTRALARGA (ASSE 2, ATTIVITA' 2.1.1 POR FESR 2014/2020; REG. CE 1303/2013; DECISIONE C(2015)928 ) - QUOTA REGIONE	40.446,70
2015	14	U22028	SPESE PER LA REALIZZAZIONE DI SOFTWARE PER SERVIZI DI E-GOVERNMENT (ASSE 2, ATTIVITA' 2.2.2 POR FESR 2014/2020; REG. CE 1303/2013; DECISIONE C(2015)928 ) - QUOTA UE	22.392,00
2015	14	U22029	SPESE PER LA REALIZZAZIONE DI SOFTWARE PER SERVIZI DI E-GOVERNMENT (ASSE 2, ATTIVITA' 2.2.2 POR FESR 2014/2020; L. 183/1987; DELIBERA CIPE 10/2015) - QUOTA STATO	15.674,40
2015	14	U22030	SPESE PER LA REALIZZAZIONE DI SOFTWARE PER SERVIZI DI E-GOVERNMENT (ASSE 2, ATTIVITA' 2.2.2 POR FESR 2014/2020; REG. CE 1303/2013; DECISIONE C(2015)928) - QUOTA REGIONE	6.717,60
2015	14	U22091	SPESE PER L'ATTUAZIONE DELLE ATTIVITA' DI ASSISTENZA TECNICA AL POR FESR 2014/2020, MEDIANTE PRESTAZIONI PROFESSIONALI E SPECIALISTICHE (ASSE 7 POR FESR 2014/2020; REG. CE 1303/2013; DECISIONE C(2015)928) - QUOTA UE	463.054,58
2015	14	U22092	SPESE PER L'ATTUAZIONE DELLE ATTIVITA' DI ASSISTENZA TECNICA AL POR FESR 2014/2020, MEDIANTE PRESTAZIONI PROFESSIONALI E SPECIALISTICHE (ASSE 7 POR FESR 2014/2020; L. 183/1987; DELIBERA CIPE 10/2015) - QUOTA STATO	323.618,40
2015	14	U22093	SPESE PER L'ATTUAZIONE DELLE ATTIVITA' DI ASSISTENZA TECNICA AL POR FESR 2014/2020, MEDIANTE PRESTAZIONI PROFESSIONALI E SPECIALISTICHE (ASSE 7 POR FESR 2014/2020; REG. CE 1303/2013; DECISIONE C(2015)928) - QUOTA REGIONE	139.436,18
2015	14	U22097	SPESE DI RAPPRESENTANZA, ORGANIZZAZIONE EVENTI, PUBBLICITA' E SERVIZI PER TRASFERTA PER L'ATTUAZIONE DELLE ATTIVITA' DI ASSISTENZA TECNICA AL POR FESR 2014/2020 (ASSE 7 POR FESR 2014/2020; REG. CE 1303/2013; DECISIONE C (2015) 928) - QUOTA UE	21.125,61

Elenco residui passivi per anno di formazione, missione e capitolo

Esercizio	Missione	Capitolo	Descrizione capitolo	Residui passivi al 31.12.2015
2015	14	U22098	SPESE DI RAPPRESENTANZA, ORGANIZZAZIONE EVENTI, PUBBLICITÀ E SERVIZI PER TRASFERTA PER L'ATTUAZIONE DELLE ATTIVITÀ DI ASSISTENZA TECNICA AL POR FESR 2014/2020 (ASSE 7 POR FESR 2014/2020; L. 183/1987; DELIBERA CIPE 10/2015) - QUOTA STATO	14.787,93
2015	14	U22099	SPESE DI RAPPRESENTANZA, ORGANIZZAZIONE EVENTI, PUBBLICITÀ E SERVIZI PER TRASFERTA PER L'ATTUAZIONE DELLE ATTIVITÀ DI ASSISTENZA TECNICA AL POR FESR 2014/2020 (ASSE 7 POR FESR 2014/2020; REG. CE 1303/2013; DECISIONE C (2015) 928) - QUOTA REGIONE	6.337,69
2015	14	U22112	SPESE PER CONSULENZE AI FINI DELL'ATTUAZIONE DELL'ASSISTENZA TECNICA AL POR FESR 2014/2020 (ASSE 7 POR FESR 2014/2020; REG. CE 1303/2013; DECISIONE C (2015) 928) - QUOTA UE	5.000,00
2015	14	U22113	SPESE PER CONSULENZE AI FINI DELL'ATTUAZIONE DELL'ASSISTENZA TECNICA AL POR FESR 2014/2020 (ASSE 7 POR FESR 2014/2020; L. 183/1987; DELIBERA CIPE 10/2015) - QUOTA STATO	3.500,00
2015	14	U22114	SPESE PER CONSULENZE AI FINI DELL'ATTUAZIONE DELL'ASSISTENZA TECNICA AL POR FESR 2014/2020 (ASSE 7 POR FESR 2014/2020; REG. CE 1303/2013; DECISIONE C (2015) 928) - QUOTA REGIONE	1.500,00
2015	14	U22123	SPESE PER SVILUPPO DI SOFTWARE E MANUTENZIONE EVOLUTIVA AI FINI DELL'ASSISTENZA TECNICA AL POR FESR 2014/2020 (ASSE 7 POR FESR 2014/2020; REG. CE 1303/2013; DECISIONE C (2015) 928) - QUOTA REGIONE	7.792,76
2015	14	U22125	SPESE PER SVILUPPO DI SOFTWARE E MANUTENZIONE EVOLUTIVA AI FINI DELL'ASSISTENZA TECNICA AL POR FESR 2014/2020 (ASSE 7 POR FESR 2014/2020; REG. CE 1303/2013; DECISIONE C (2015) 928) - QUOTA UE	25.975,87
2015	14	U22127	SPESE PER SVILUPPO DI SOFTWARE E MANUTENZIONE EVOLUTIVA AI FINI DELL'ASSISTENZA TECNICA AL POR FESR 2014/2020 (ASSE 7 POR FESR 2014/2020; L. 183/1987; DELIBERA CIPE 10/2015) - QUOTA STATO	18.183,11
2015	14	U22128	TRASFERIMENTI AI COMUNI, IN QUALITÀ DI AUTORITÀ URBANE, PER L'ASSISTENZA TECNICA AI FINI DELL'ATTUAZIONE DELL'ASSE 6 - CITTA' ATTRATTIVE E PARTECIPATE (ASSE 7 POR FESR 2014/2020- REG.CE 1303/2013 DECISIONE C (2015) 928) - QUOTA REGIONE	15.000,00
2015	14	U22129	TRASFERIMENTI AI COMUNI, IN QUALITÀ DI AUTORITÀ URBANE, PER L'ASSISTENZA TECNICA AI FINI DELL'ATTUAZIONE DELL'ASSE 6 - CITTA' ATTRATTIVE E PARTECIPATE (ASSE 7 POR FESR 2014/2020- REG.CE 1303/2013 DECISIONE C (2015) 928) - QUOTA UE	50.000,00
2015	14	U22130	TRASFERIMENTI AI COMUNI, IN QUALITÀ DI AUTORITÀ URBANE, PER L'ASSISTENZA TECNICA AI FINI DELL'ATTUAZIONE DELL'ASSE 6 - CITTA' ATTRATTIVE E PARTECIPATE (ASSE 7 POR FESR 2014/2020; REG. CE 1303/2013; DECISIONE C (2015) 928) - QUOTA STATO	35.000,00
2015	14	U22210	CONTRIBUTI PER L'ACQUISIZIONE DELLE AREE E LA REALIZZAZIONE DELLE OPERE DI URBANIZZAZIONE PRIMARIA E SECONDARIA AI FINI DELLA LOCALIZZAZIONE DI IMPIANTI PRODUTTIVI PREVISTI NEI PROGRAMMI D'AREA (L.R. 19 AGOSTO 1996, N.30)	22.391,11
2015	14	U22258	CONTRIBUTI A ENTI LOCALI TERRITORIALI PER L'ALLESTIMENTO E IL POTENZIAMENTO DELLE AREE DI INSEDIAMENTO DELLE IMPRESE ARTIGIANE E LA REALIZZAZIONE DI INFRASTRUTTURE DI RETI NONCHÉ DI CENTRI INTEGRATI DI SERVIZIO (ART. 14, L.R. 9 FEBBRAIO 2010, N.1)	1.862.098,80
2015	14	U22269	SPESE PER LE FUNZIONI ATTRIBUITE AL COMITATO DI ESPERTI IN MATERIA DI ARTIGIANATO (ART. 7, C.2, L.R. 9 FEBBRAIO 2010, N.1)	40.000,00
2015	14	U22891	CONTRIBUTO AL FONDO CONSORTILE CONNESSO AL PROGRAMMA DI ATTIVITÀ DELLA SOCIETÀ CONSORTILE P.A. ASTER DI CUI AGLI ARTICOLI 3, 4, 5, E 6 (ART. 11 L.R. 14 MAGGIO 2002, N.7).	1.221.574,00
2015	14	U23005	CONTRIBUTI A FAVORE DI CONSORZI E SOCIETÀ CONSORTILI PER IL COMMERCIO ESTERO PER LA REALIZZAZIONE DELLE ATTIVITÀ CONSORTILI PER LA PROMOZIONE COMMERCIALE ALL'ESTERO DELLE PMI (ARTT. 54, 55 E 61 L.R. 21 APRILE 1999, N.3; PROGRAMMA REGIONALE ATTIVITÀ PRO	1.786.669,46
2015	14	U23007	CONTRIBUTI A FAVORE DI PMI E DI IMPRESE ARTIGIANE PER FAVORIRE PERCORSI INTEGRATI DI INTERNAZIONALIZZAZIONE (ARTT. 54, 55 E 61, L.R. 21 APRILE 1999, N.3; PROGRAMMA REGIONALE ATTIVITÀ PRODUTTIVE).	6.152.403,69
2015	14	U23009	SPESE PER L'ATTUAZIONE DI INTERVENTI A SOSTEGNO DEI PROCESSI DI INTERNAZIONALIZZAZIONE DEL SISTEMA FIERISTICO (ARTT. 54, 55, 61 E 72, L.R. 21 APRILE 1999, N.3; PROGRAMMA REGIONALE ATTIVITÀ PRODUTTIVE )	40.000,00
2015	14	U23028	FONDO UNICO REGIONALE PER LE ATTIVITÀ PRODUTTIVE. REALIZZAZIONE E ACQUISIZIONE DI STRUTTURE E INFRASTRUTTURE PER LO SVILUPPO DI INIZIATIVE, ATTIVITÀ DI RICERCA, INNOVAZIONE E TRASFERIMENTO TECNOLOGICO DI INTERESSE PUBBLICO. (ART. 1, COMMA 1 E ART. 7, CO	1.007.232,00
2015	14	U23030	CONTRIBUTI A IMPRESE PER LA REALIZZAZIONE DEI PROGETTI DI SVILUPPO E ATTRAZIONE DI IMPRESE E ATTIVITÀ INNOVATIVE (ARTT. 53 IN ATTUAZIONE DELL'ART. 54, COMMA 5, LETT. D), 55, 62, 63, 64 E 65 DELLA L.R. 21 APRILE 1999, N.3; PROGRAMMA REGIONALE ATTIVITÀ PR	378.900,00
2015	14	U23034	SPESE PER L'ASSEGNAZIONE DEL PREMIO REGIONALE PER LA RESPONSABILITÀ SOCIALE D'IMPRESA E L'INNOVAZIONE SOCIALE (ART. 17 LR 18 LUGLIO 2014, N.14)	9.979,60
2015	14	U23035	FONDO UNICO REGIONALE PER LE ATTIVITÀ PRODUTTIVE INDUSTRIALI. INTERVENTI PER IL CREDITO ALLA COOPERAZIONE. FONDO DI ROTAZIONE PER LO SVILUPPO DELLA COOPERAZIONE (FONCOOPER) DESTINATO AL FINANZIAMENTO DI PROGRAMMI D'INVESTIMENTO DELLE IMPRESE COOPERATIVE	807.407,31
2015	14	U23047	SPESE PER L'ATTIVITÀ DI INDIRIZZO, VALUTAZIONE E MONITORAGGIO SOSTENUTE DAL COMITATO DI ESPERTI E DAI VALUTATORI DI CUI ALL'ART.9 DELLA L.R. 7/2002 (ART.9 E ART.11, COMMA 7 E 8, L.R. 14 MAGGIO 2002, N.7; D.LGS. 31 MARZO 1998, N.112) - MEZZI STATALI.	24.000,00
2015	14	U23065	FONDO UNICO REGIONALE PER LE ATTIVITÀ PRODUTTIVE INDUSTRIALI. CONTRIBUTI A FAVORE DI CONSORZI E SOCIETÀ CONSORTILI PER IL COMMERCIO ESTERO PER LA REALIZZAZIONE DELLE ATTIVITÀ CONSORTILI PER LA PROMOZIONE COMMERCIALE ALL'ESTERO DELLE PMI (ART.53 IN ATTU	263.650,00
2015	14	U23087	FONDO UNICO REGIONALE PER LE ATTIVITÀ PRODUTTIVE INDUSTRIALI. CONTRIBUTI ALLE IMPRESE, SELEZIONATE DAL MINISTERO DELL'UNIVERSITÀ E DELLA RICERCA, PER LA REALIZZAZIONE DI PROGETTI DI RICERCA NELL'AMBITO DEL DISTRETTO TECNOLOGICO HI-MECH (D.LGS. 31 MARZO	157.313,65
2015	14	U23124	CONTRIBUTI A IMPRESE PER LA REALIZZAZIONE DEI PROGETTI DI SVILUPPO E ATTRAZIONE DI IMPRESE E ATTIVITÀ INNOVATIVE (ART. 53 IN ATTUAZIONE DELL'ART. 54, COMMA 5, LETT. D), 55, 62, 63, 64 E 65 DELLA L.R. 21 APRILE 1999, N.3; PROGRAMMA REGIONALE ATTIVITÀ PRO	88.100,00
2015	14	U23126	CONTRIBUTI A ENTI DELLE AMMINISTRAZIONI LOCALI PER LA REALIZZAZIONE DEI PROGETTI DI SVILUPPO E ATTRAZIONE DI IMPRESE E ATTIVITÀ INNOVATIVE (ARTT. 53 IN ATTUAZIONE DELL'ART. 54, COMMA 5, LETT. D), 55, 62, 63, 64 E 65 DELLA L.R. 21 APRILE 1999, N.3; PROGRA	495.143,70
2015	14	U23130	CONTRIBUTI STRAORDINARI ALLE IMPRESE PER IL FINANZIAMENTO DI PROGETTI DI RICERCA INDUSTRIALE E SVILUPPO SPERIMENTALE INSERITI NELL'AMBITO DI PROGRAMMI DI RILANCIO INDUSTRIALE E OCCUPAZIONALE (ART. 8, L.R. 22 DICEMBRE 2011, N.21)	3.514.656,70

Elenco residui passivi per anno di formazione, missione e capitolo

Esercizio	Missione	Capitolo	Descrizione capitolo	Residui passivi al 31.12.2015
2015	14	U23132	CONTRIBUTI STAORDINARI ALLE IMPRESE PER IL FINANZIAMENTO DI PROGETTI DI RICERCA INDUSTRIALE E SVILUPPO SPERIMENTALE INSERITI NELL'AMBITO DI PROGRAMMI DI RILANCIO INDUSTRIALE E OCCUPAZIONALE (ART. 8, L.R. 22 DICEMBRE 2011, N.21)	1.301.074,01
2015	14	U23138	FONDO STRAORDINARIO DI GARANZIA AFFIDATO IN GESTIONE AI CONSORZI FIDI REGIONALI PER INTERVENTI A FAVORE DELLE IMPRESE (ARTT. 54, 55, E 58 L.R. 3/99; PROGRAMMA REGIONALE ATTIVITA' PRODUTTIVE)	1.462.000,00
2015	14	U23144	SPESE PER PRESTAZIONI PROFESSIONALI E SPECIALISTICHE PER LA PROMOZIONE E L'ASSISTENZA TECNICA AL PROGRAMMA ATTIVITA' PRODUTTIVE (ARTT. 54, 55 E 57 L.R. 3/99; PROGRAMMA REGIONALE ATTIVITA' PRODUTTIVE)	61.000,00
2015	14	U23146	CONTRIBUTI A ENTI DELLE AMMINISTRAZIONI LOCALI PER LA PROMOZIONE DI AZIONI A FAVORE DELLA RESPONSABILITA' SOCIALE DI IMPRESA, DELLA PROMOZIONE IMPRENDITORIALE E DELL'IMPRENDITORIALITA' FEMMINILE. (ARTT.54, COMMA 4, LETT.G) E 55, L.R. 21 APRILE 1999, N.3;	159.886,00
2015	14	U23148	SPESE PER IL SOSTEGNO E LA REALIZZAZIONE DI AZIONI VOLTE ALLO SVILUPPO DI CLUSTER PRODUTTIVI (ARTT. 54, COMMA 5 LETT. B) E 55, L.R. 21 APRILE 1999, N.3; PROGRAMMA REGIONALE ATTIVITA' PRODUTTIVE; D.LGS 112/98) - MEZZI STATALI	62.120,00
2015	14	U23150	SPESE PER INIZIATIVE DI PROMOZIONE DI PROGRAMMI INTEGRATI E COFINANZIAMENTO DI PROGRAMMI NAZIONALI ED EUROPEI DA ATTUARE IN CONVENZIONE CON SOGGETTI PUBBLICI E PRIVATI ANCHE IN FORMA AGGREGATA (ARTT. 54, 55 E 61 DELLA L.R. 21 APRILE 1999, N.3; PROGRAMMA R	191.250,00
2015	14	U23152	SPESE PER IL SOSTEGNO E LA REALIZZAZIONE DI AZIONI VOLTE ALLO SVILUPPO DI CLUSTER PRODUTTIVI (ARTT. 54, COMMA 5 LETT. B) E 55, L.R. 21 APRILE 1999, N.3; PROGRAMMA REGIONALE ATTIVITA' PRODUTTIVE)	140.000,00
2015	14	U23156	SPESE PER SERVIZI INFORMATICI E DI TELECOMUNICAZIONI PER LA PROMOZIONE E L'ASSISTENZA TECNICA AL PROGRAMMA ATTIVITA' PRODUTTIVE (ARTT. 54, 55 E 57 L.R. 3/99; PROGRAMMA REGIONALE ATTIVITA' PRODUTTIVE)	280.000,00
2015	14	U23158	CONTRIBUTI A IMPRESE PER LA REALIZZAZIONE DI INTERVENTI PER LA QUALIFICAZIONE ENERGETICO-AMBIENTALE E LO SVILUPPO SOSTENIBILE DELLE AREE PRODUTTIVE ECOLOGICAMENTE ATTREZZATE (ARTT.62, 63 E 64, COMMA 3, LETT.E) L.R. 21 APRILE 1999, N.3; PROGRAMMA ATTIVITA'	362.600,00
2015	14	U23171	SPESE PER LA REALIZZAZIONE DEL PROGETTO GREEN LAB VALLEY APPROVATO NELL'AMBITO DELL'ACCORDO DI PROGRAMMA QUADRO IN MATERIA DI RICERCA (LEGGE 30 GIUGNO 1998, N.208; DELIBERE CIPE 41/12) - MEZZI STATALI	82.484,94
2015	14	U23175	CONTRIBUTI AD IMPRESE PER LA REALIZZAZIONE DEL PROGETTO GREEN PORT APPROVATO NELL'AMBITO DELL'ACCORDO DI PROGRAMMA QUADRO IN MATERIA DI RICERCA (LEGGE 30 GIUGNO 1998, N.208; DELIBERE CIPE 41/12) - MEZZI STATALI	62.094,58
2015	14	U23184	CONTRIBUTI ALLE IMPRESE PER IL FINANZIAMENTO DI PROGETTI DI RICERCA INDUSTRIALE, SVILUPPO SPERIMENTALE E TRASFERIMENTO TECNOLOGICO E AVVIO DI NUOVE IMPRESE (ARTT. 54 E 55, L.R. 21 APRILE 1999, N.3; ARTT. 3, 6 E 7 L.R. 14 MAGGIO 2002, N.7); PROGRAMMA REGIO	931.625,10
2015	14	U23315	SPESE PER LA REALIZZAZIONE DI AZIONI DI SISTEMA PER LA PROMOZIONE INTERNAZIONALE DEL SISTEMA PRODUTTIVO E DELLA RICERCA DELL'EMILIA-ROMAGNA (ARTT. 54, 55 E 61 L.R. 21 APRILE 1999, N.3; PROGRAMMA REGIONALE ATTIVITA' PRODUTTIVE)	80.000,00
2015	14	U23317	CONTRIBUTI A ENTI DELLE AMMINISTRAZIONI LOCALI PER LA REALIZZAZIONE DI AZIONI DI SISTEMA PER LA PROMOZIONE INTERNAZIONALE DEL SISTEMA PRODUTTIVO E DELLA RICERCA DELL'EMILIA-ROMAGNA (ARTT. 54, 55 E 61 L.R. 21 APRILE 1999, N.3; PROGRAMMA REGIONALE ATTIVITA'	966.685,28
2015	14	U23319	CONTRIBUTI AD ASSOCIAZIONI E FONDAZIONI PER LA REALIZZAZIONE DI AZIONI DI SISTEMA PER LA PROMOZIONE INTERNAZIONALE DEL SISTEMA PRODUTTIVO E DELLA RICERCA DELL'EMILIA-ROMAGNA (ARTT. 54, 55 E 61 L.R. 21 APRILE 1999, N.3; PROGRAMMA REGIONALE ATTIVITA' PRODUT	1.147.882,50
2015	14	U23321	CONTRIBUTI A IMPRESE PER L'ATTUAZIONE DI INTERVENTI A SOSTEGNO DEI PROCESSI DI INTERNAZIONALIZZAZIONE DEL SISTEMA FIERISTICO (ARTT. 54, 55, 61 E 72, L.R. 21 APRILE 1999, N.3; PROGRAMMA REGIONALE ATTIVITA' PRODUTTIVE )	692.326,00
2015	14	U23323	SPESE PER PRESTAZIONI PROFESSIONALI E SPECIALISTICHE PER LA REALIZZAZIONE DI AZIONI DI SISTEMA PER LA PROMOZIONE INTERNAZIONALE DEL SISTEMA PRODUTTIVO E DELLA RICERCA DELL'EMILIA-ROMAGNA (ARTT. 54, 55 E 61 L.R. 21 APRILE 1999, N.3; PROGRAMMA REGIONALE ATT	320.000,00
2015	14	U23325	SPESE PER COLLABORAZIONI COORDINATE E A PROGETTO PER LA REALIZZAZIONE DI AZIONI DI SISTEMA PER LA PROMOZIONE INTERNAZIONALE DEL SISTEMA PRODUTTIVO E DELLA RICERCA DELL'EMILIA-ROMAGNA (ARTT. 54, 55 E 61 L.R. 21 APRILE 1999, N.3; PROGRAMMA REGIONALE ATTIVIT	19.781,85
2015	14	U23327	CONTRIBUTI A ENTI DELL'AMMINISTRAZIONE CENTRALE PER LA REALIZZAZIONE DI AZIONI DI SISTEMA PER LA PROMOZIONE INTERNAZIONALE DEL SISTEMA PRODUTTIVO E DELLA RICERCA DELL'EMILIA-ROMAGNA (ARTT. 54, 55 E 61 L.R. 21 APRILE 1999, N.3; PROGRAMMA REGIONALE ATTIVITA	123.464,50
2015	14	U23367	SPESE PER PRESTAZIONI PROFESSIONALI E SPECIALISTICHE PER L'ATTUAZIONE DEL PROGETTO "INTERMODAL", NELL'AMBITO DELL'OBIETTIVO "COOPERAZIONE TERRITORIALE EUROPEA 2007-2013" - PROGRAMMA TRANSFRONTALIERO IPA ADRIATICO (L.16 APRILE 1987, N.183; CONTRATTO DEL 30	1.800,00
2015	14	U23369	SPESE PER PRESTAZIONI PROFESSIONALI E SPECIALISTICHE PER L'ATTUAZIONE DEL PROGETTO "INTERMODAL", NELL'AMBITO DELL'OBIETTIVO "COOPERAZIONE TERRITORIALE EUROPEA 2007-2013" - PROGRAMMA TRANSFRONTALIERO IPA ADRIATICO (REGOLAMENTI (CE) N.1080/2006, 1085/2006 E	10.200,00
2015	14	U23500	SPESE PER INIZIATIVE DI PROMOZIONE ECONOMICA DA ATTUARE DIRETTAMENTE O IN CONVENZIONE CON ISTITUTI, ENTI, ASSOCIAZIONI, CONSORZI E SOCIETA' CONSORTILI DI PICCOLE IMPRESE E ALTRI ORGANISMI.(ARTT. 54, 55 E 61, L.R. 21 APRILE 1999, N.3; PROGRAMMA REGIONALE A	914.966,20
2015	14	U23604	CONTRIBUTI A IMPRESE PER PROGETTI DI SVILUPPO INNOVATIVO - ASSE 2 - PROGRAMMA OPERATIVO 2007-2013 - CONTRIBUTO CE SUL FESR (REG. CE 1083 DEL 11 LUGLIO 2006; DEC. C(2007) 3875 DEL 7 AGOSTO 2007 E DEC. C(2013) 3912 DEL 19 GIUGNO 2013)	6.810.385,47
2015	14	U23612	SPESE PER PRESTAZIONI PROFESSIONALI E SPECIALISTICHE PER L'ATTUAZIONE DI INTERVENTI DI ASSISTENZA TECNICA - ASSE 5 - PROGRAMMA OPERATIVO 2007-2013 - CONTRIBUTO CE SUL FESR (REG. CE 1083 DEL 11 LUGLIO 2006; DEC. C(2007) 3875 DEL 7 AGOSTO 2007)	29.912,01
2015	14	U23616	CONTRIBUTI A IMPRESE PER PROGETTI DI SVILUPPO INNOVATIVO - ASSE 2 - PROGRAMMA OPERATIVO 2007-2013 - (L. 16 APRILE 1987, N.183; DELIBERA CIPE 15 GIUGNO 2007, N.36; DEC. C(2007) 3875 DEL 7 AGOSTO 2007 E DEC. C(2013) 3912 DEL 19 GIUGNO 2013) - MEZZI STATALI	11.643.451,92
2015	14	U23624	SPESE PER PRESTAZIONI PROFESSIONALI E SPECIALISTICHE PER L'ATTUAZIONE DI INTERVENTI DI ASSISTENZA TECNICA - ASSE 5 - PROGRAMMA OPERATIVO 2007-2013 - (L. 16 APRILE 1987, N.183; DELIBERA CIPE 15 GIUGNO 2007, N. 36; DEC. C(2007) 3875 DEL 7 AGOSTO 2007). MEZZ	51.090,54

Elenco residui passivi per anno di formazione, missione e capitolo

Esercizio	Missione	Capitolo	Descrizione capitolo	Residui passivi al 31.12.2015
2015	14	U23628	CONTRIBUTI A UNIVERSITA' ED ENTI E ISTITUZIONI DI RICERCA PER LA CREAZIONE DI TECNOPOLI PER LA RICERCA INDUSTRIALE E IL TRASFERIMENTO TECNOLOGICO - ASSE 1 - PROGRAMMA OPERATIVO 2007-2013 - CONTRIBUTO CE SUL FESR (REG. CE 1083 DEL 11 LUGLIO 2006; DEC. C(2007) 3875 DEL 7 AGOSTO 2007)	2.163.251,94
2015	14	U23630	CONTRIBUTI A IMPRESE PER INVESTIMENTI RELATIVI ALLA REALIZZAZIONE DI PROGRAMMI DI RICERCA INDUSTRIALE COLLABORATIVA E SVILUPPO SPERIMENTALE E PER L'AVVIO DI NUOVE IMPRESE INNOVATIVE - ASSE 1 - PROGRAMMA OPERATIVO 2007-2013 - CONTRIBUTO CE SUL FESR (REG. C	206.952,10
2015	14	U23632	ASSEGNAZIONI A INTERMEDIARI FINANZIARI SPECIALIZZATI PER LA REALIZZAZIONE DI STRUMENTI DI INGEGNERIA FINANZIARIA RIVOLTI ALLE PMI - ASSE 2 - PROGRAMMA OPERATIVO 2007-2013 - CONTRIBUTO CE SUL FESR (REG. CE 1083 DEL 11 LUGLIO 2006; DEC. C(2007) 3875 DEL 7 AGOSTO 2007)	287.650,68
2015	14	U23637	SPESE PER SVILUPPO DI SOFTWARE E MANUTENZIONE EVOLUTIVA AI FINI DELL'ATTUAZIONE DELL'ASSISTENZA TECNICA AL POR FESR 2007/2013 - ASSE 5 - PROGRAMMA OPERATIVO 2007-2013 - CONTRIBUTO CE SUL FESR (REG. CE 1083 DEL 11 LUGLIO 2006; DEC. C(2007) 3875 DEL 7 AGOSTO 2007)	9.937,49
2015	14	U23644	CONTRIBUTI A UNIVERSITA' ED ENTI E ISTITUZIONI DI RICERCA PER LA CREAZIONE DI TECNOPOLI PER LA RICERCA INDUSTRIALE E IL TRASFERIMENTO TECNOLOGICO - ASSE 1 - PROGRAMMA OPERATIVO 2007-2013 - (L. 16 APRILE 1987, N.183; DELIBERA CIPE 15 GIUGNO 2007, N.36; DEC. C(2007) 3875 DEL 7 AGOSTO 2007)	3.691.788,77
2015	14	U23646	CONTRIBUTI A IMPRESE PER INVESTIMENTI RELATIVI ALLA REALIZZAZIONE DI PROGRAMMI DI RICERCA INDUSTRIALE COLLABORATIVA E SVILUPPO SPERIMENTALE E PER L'AVVIO DI NUOVE IMPRESE INNOVATIVE - ASSE 1 - PROGRAMMA OPERATIVO 2007-2013 - (L. 16 APRILE 1987, N.183; DELIBERA CIPE 15 GIUGNO 2007, N.36; DEC. C(2007) 3875 DEL 7 AGOSTO 2007)	353.479,95
2015	14	U23648	ASSEGNAZIONI A INTERMEDIARI FINANZIARI SPECIALIZZATI, PER LA REALIZZAZIONE DI STRUMENTI DI INGEGNERIA FINANZIARIA RIVOLTI ALLE PMI - ASSE 2 - PROGRAMMA OPERATIVO 2007-2013 - (L. 16 APRILE 1987, N.183; DELIBERA CIPE 15 GIUGNO 2007, N.36; DEC. C(2007) 3875 DEL 7 AGOSTO 2007)	491.315,32
2015	14	U23653	SPESE PER SVILUPPO DI SOFTWARE E MANUTENZIONE EVOLUTIVA AI FINI DELL'ATTUAZIONE DELL'ASSISTENZA TECNICA - ASSE 5 - PROGRAMMA OPERATIVO 2007-2013 - (L. 16 APRILE 1987, N.183; DELIBERA CIPE 15 GIUGNO 2007, N.36; DEC. C(2007) 3875 DEL 7 AGOSTO 2007) - MEZZI ST	16.973,51
2015	14	U23664	CONTRIBUTI A EELL PER LA CREAZIONE DI TECNOPOLI PER LA RICERCA INDUSTRIALE E IL TRASFERIMENTO TECNOLOGICO ASSE 1 PROGRAMMA OPERATIVO 2007/2013 - CONTRIBUTO CE SUL FESR (REG. CE 1083 DEL 11 LUGLIO 2006; DEC. C(2007) 3875 DEL 7 AGOSTO 2007)	820.523,41
2015	14	U23666	CONTRIBUTI A EELL PER LA CREAZIONE DI TECNOPOLI PER LA RICERCA INDUSTRIALE E IL TRASFERIMENTO TECNOLOGICO ASSE 1 PROGRAMMA OPERATIVO 2007/2013 - (L. 16 APRILE 1987, N.183; DELIBERA CIPE 15 GIUGNO 2007, N.36; DEC. C(2007) 3875 DEL 7 AGOSTO 2007) - MEZZI ST	1.401.476,59
2015	14	U23672	SPESE PER PRESTAZIONI PROFESSIONALI E SPECIALISTICHE PER LA CREAZIONE DI TECNOPOLI PER LA RICERCA INDUSTRIALE E IL TRASFERIMENTO TECNOLOGICO - ASSE 1 - PROGRAMMA OPERATIVO 2007-2013 (REG. CE 1083 DEL 11 LUGLIO 2006; DEC. C(2007)3875 DEL 7 AGOSTO 2007) - Q	55.390,86
2015	14	U23674	SPESE PER PRESTAZIONI PROFESSIONALI E SPECIALISTICHE PER LA CREAZIONE DI TECNOPOLI PER LA RICERCA INDUSTRIALE E IL TRASFERIMENTO TECNOLOGICO - ASSE 1 - PROGRAMMA OPERATIVO 2007-2013 (L. 16 APRILE 1987, N.183; DELIBERA CIPE 15 GIUGNO 2007, N.36; DEC. C(2007) 3875 DEL 7 AGOSTO 2007)	94.609,14
2015	14	U23677	SPESE PER SERVIZI INFORMATICI E DI TELECOMUNICAZIONI PER L'ATTUAZIONE DI INTERVENTI DI ASSISTENZA TECNICA - ASSE 5 - PROGRAMMA OPERATIVO 2007-2013 - CONTRIBUTO CE SUL FESR (REG. CE 1083 DEL 11 LUGLIO 2006; DEC. C(2007) 3875 DEL 7 AGOSTO 2007)	23.618,65
2015	14	U23684	CONTRIBUTI A ORGANISMI DI RICERCA ANCHE IN FORMA CONSORTILE PER LA CREAZIONE DI TECNOPOLI PER LA RICERCA INDUSTRIALE E IL TRASFERIMENTO TECNOLOGICO - ASSE 1 - PROGRAMMA OPERATIVO 2007-2013 - (L. 16 APRILE 1987, N.183; DELIBERA CIPE 15 GIUGNO 2007, N. 36; D	548.624,65
2015	14	U23686	CONTRIBUTI A ORGANISMI DI RICERCA ANCHE IN FORMA CONSORTILE PER LA CREAZIONE DI TECNOPOLI PER LA RICERCA INDUSTRIALE E IL TRASFERIMENTO TECNOLOGICO - ASSE 1 - PROGRAMMA OPERATIVO 2007-2013 - CONTRIBUTO CE SUL FESR (REG. CE 1083 DEL 11 LUGLIO 2006; DEC. C(2007) 3875 DEL 7 AGOSTO 2007)	321.203,58
2015	14	U23712	SPESE PER LA PARTECIPAZIONE ALL'ESPOSIZIONE UNIVERSALE DI MILANO (EXPO 2015)	1.327.951,66
2015	14	U23716	SPESE PER SERVIZI INFORMATICI E DI TELECOMUNICAZIONI PER L'ATTUAZIONE DI INTERVENTI DI ASSISTENZA TECNICA - ASSE 5 - PROGRAMMA OPERATIVO 2007-2013 - (L. 16 APRILE 1987, N.183; DELIBERA CIPE 15 GIUGNO 2007, N. 36; DEC. C(2007) 3875 DEL 7 AGOSTO 2007). MEZZ	40.341,30
2015	14	U23752	CONTRIBUTI A UNIVERSITA' ED ENTI E ISTITUZIONI DI RICERCA PER LA CREAZIONE DI TECNOPOLI PER LA RICERCA INDUSTRIALE E IL TRASFERIMENTO TECNOLOGICO - FINANZIAMENTO INTEGRATIVO REGIONALE AL P.O.R. FESR 2007-2013 (ART. 30, L.R. 23 LUGLIO 2009, N.9)	1.517.720,74
2015	14	U23756	CONTRIBUTI A UNIVERSITA' ED ENTI E ISTITUZIONI DI RICERCA PER LA CREAZIONE DI TECNOPOLI PER LA RICERCA INDUSTRIALE E IL TRASFERIMENTO TECNOLOGICO - FINANZIAMENTO INTEGRATIVO REGIONALE AL P.O.R. FESR 2007-2013 (ART. 30, L.R. 23 LUGLIO 2009, N.9) - MEZZI ST	400.000,00
2015	14	U23758	CONTRIBUTI A IMPRESE PER INVESTIMENTI RELATIVI ALLA REALIZZAZIONE DI PROGRAMMI DI RICERCA INDUSTRIALE COLLABORATIVA E SVILUPPO SPERIMENTALE E PER L'AVVIO DI NUOVE IMPRESE INNOVATIVE FINANZIAMENTO INTEGRATIVO REGIONALE AL P.O.R. FESR 2007-2013 (ART. 7, L.R	1.184.630,63
2015	14	U23762	SPESE PER PRESTAZIONI PROFESSIONALI E SPECIALISTICHE PER L'ATTUAZIONE DI INTERVENTI DI ASSISTENZA TECNICA - ASSE 5 - PROGRAMMA OPERATIVO 2007-2013 - CONTRIBUTO CE SUL FESR (REG. CE 1083 DEL 11 LUGLIO 2006; DEC. C(2007) 3875 DEL 7 AGOSTO 2007; DEC. C(2013) 3875 DEL 7 AGOSTO 2013)	63.637,01
2015	14	U23764	CONTRIBUTI A ORGANISMI DI RICERCA ANCHE IN FORMA CONSORTILE PER LA CREAZIONE DI TECNOPOLI PER LA RICERCA INDUSTRIALE E IL TRASFERIMENTO TECNOLOGICO - ASSE 1 - PROGRAMMA OPERATIVO 2007-2013 - CONTRIBUTO CE SUL FESR (REG. CE 1083 DEL 11 LUGLIO 2006; DEC. C(2007) 3875 DEL 7 AGOSTO 2007)	205.038,27
2015	14	U23766	CONTRIBUTI A UNIVERSITA' ED ENTI E ISTITUZIONI DI RICERCA PER LA CREAZIONE DI TECNOPOLI PER LA RICERCA INDUSTRIALE E IL TRASFERIMENTO TECNOLOGICO - ASSE 1 - PROGRAMMA OPERATIVO 2007-2013 - CONTRIBUTO CE SUL FESR (REG. CE 1083 DEL 11 LUGLIO 2006; DEC. C(2007) 3875 DEL 7 AGOSTO 2007)	127.242,65
2015	14	U23768	CONTRIBUTI A ORGANISMI DI RICERCA ANCHE IN FORMA CONSORTILE PER LA CREAZIONE DI TECNOPOLI PER LA RICERCA INDUSTRIALE E IL TRASFERIMENTO TECNOLOGICO - ASSE 1 - PROGRAMMA OPERATIVO 2007-2013 - (L. 16 APRILE 1987, N.183; DELIBERA CIPE 15 GIUGNO 2007, N. 36; D	258.461,72
2015	14	U23770	CONTRIBUTI A UNIVERSITA' ED ENTI E ISTITUZIONI DI RICERCA PER LA CREAZIONE DI TECNOPOLI PER LA RICERCA INDUSTRIALE E IL TRASFERIMENTO TECNOLOGICO - ASSE 1 - PROGRAMMA OPERATIVO 2007-2013 - (L. 16 APRILE 1987, N.183; DELIBERA CIPE 15 GIUGNO 2007, N.36; DEC. C(2007) 3875 DEL 7 AGOSTO 2007)	160.396,17

Elenco residui passivi per anno di formazione, missione e capitolo

Esercizio	Missione	Capitolo	Descrizione capitolo	Residui passivi al 31.12.2015
2015	14	U23772	SPESE PER RAPPRESENTANZA, ORGANIZZAZIONE EVENTI, PUBBLICITA' E SERVIZI PER TRASFERITA PER L'ATTUAZIONE DI INTERVENTI DI ASSISTENZA TECNICA - ASSE 5 - PROGRAMMA OPERATIVO 2007-2013 - CONTRIBUTO CE SUL FESR (REG. CE 1083 DEL 11 LUGLIO 2006; DEC. C(2007) 3875	40.495,54
2015	14	U26500	CONTRIBUTI ALLE ASSOCIAZIONI TRA CONSUMATORI ED UTENTI PER LA REALIZZAZIONE DI PROGETTI E PROGRAMMI DI ATTIVITA' RIENTRANTI NELLE FINALITA' DI CUI ALL'ART.1 DELLA L.R. 7 DICEMBRE 1992, N.45	183.528,00
2015	14	U26512	SPESE PER LA REALIZZAZIONE DI PROGETTI RELATIVI AD INIZIATIVE A VANTAGGIO DEI CONSUMATORI (ART. 148, COMMA 1, L. 23 DICEMBRE 2000, N.388)- MEZZI STATALI	292.356,00
2015	14	U26514	SPESE PER LA REALIZZAZIONE DI INTERVENTI RELATIVI AD INIZIATIVE A VANTAGGIO DEI CONSUMATORI DA ATTUARE IN COLLABORAZIONE CON LE ASSOCIAZIONI DEI CONSUMATORI (ART. 148, COMMA 1, L. 23 DICEMBRE 2000, N.388) - MEZZI STATALI	286.000,00
2015	14	U26516	SPESE PER PRESTAZIONI PROFESSIONALI SPECIALISTICHE PER LA REALIZZAZIONE DI PROGETTI RELATIVI AD INIZIATIVE A VANTAGGIO DEI CONSUMATORI (ART. 148, COMMA 1, L. 23 DICEMBRE 2000, N.388)- MEZZI STATALI	63.000,00
2015	14	U26517	SPESE PER L'ATTUAZIONE DELL'ACCORDO DI COLLABORAZIONE FRA IL MISE E LA REGIONE - 15° SESSIONE PROGRAMMATICA CONSIGLIO NAZIONALE DEI CONSUMATORI E DEGLI UTENTI-REGIONE (ACCORDO DI COLLABORAZIONE COL MINISTERO DELLO SVILUPPO ECONOMICO DEL 14 SETTEMBRE 2015)	70.000,00
2015	14	U27000	CONCESSIONE DI CONTRIBUTI IN CAPITALE AGLI ENTI GESTORI PER LA PROGETTAZIONE, COSTRUZIONE, AMPLIAMENTO, TRASFERIMENTO E RISTRUTTURAZIONE DEI MERCATI E DEI CENTRI AGRO-ALIMENTARI ALL'INGROSSO (ART.1, LETT.A), L.R. 24 APRILE 1995, N.47)	183.898,95
2015	14	U27700	CONTRIBUTI PER LA FORMAZIONE O L'INTEGRAZIONE DEI FONDI RISCHI E DEL PATRIMONIO DI GARANZIA DELLE COOPERATIVE DI GARANZIA E DEI CONSORZI FIDI OPERANTI NEL SETTORE DEL COMMERCIO (ART.3 COMMA 1 LETT. A), L.R. 10 DICEMBRE 1997, N.41)	2.650.000,00
2015	14	U27704	CONTRIBUTI PER LA REDAZIONE DI PROGETTI PER LA RIQUALIFICAZIONE E LA VALORIZZAZIONE DI AREE COMMERCIALI E PER LA PROMOZIONE E ATTIVAZIONE DI "CENTRI COMMERCIALI NATURALI" (ART.3, COMMA 3, LETT. A) E I-BIS) L.R. 10 DICEMBRE 1997, N.41)	599.898,82
2015	14	U27718	CONTRIBUTI IN CONTO CAPITALE AGLI ENTI LOCALI PER LA RIQUALIFICAZIONE DI AREE COMMERCIALI E MERCATALI (ART.3, COMMA 3, LETT. B), C) E L) DELLA L.R. 10 DICEMBRE 1997, N.41)	247.455,00
2015	14	U27723	SPESE PER PRESTAZIONI PROFESSIONALI E SPECIALISTICHE PER L'ATTUAZIONE DELLE ATTIVITA' DEGLI OSSERVATORI IN MATERIA DI COMMERCIO (ART. 14, L.R. 05 LUGLIO 1999, N.14)	47.740,00
2015	14	U27734	CONTRIBUTI A ENTI E ASSOCIAZIONI DEL COMMERCIO EQUO E SOLIDALE SENZA FINI DI LUCRO, PER LA PROMOZIONE DELLE GIORNATE DEL COMMERCIO EQUO SOLIDALE (ART. 6, L.R. 29 DICEMBRE 2009, N.26)	24.000,00
2015	14	U27738	CONTRIBUTI AI SOGGETTI DI CUI ALLA LETT. G) DEL COMMA 1 DELL'ART. 5 DELLA L.R. 41/97 PER LA REDAZIONE DI PROGETTI PER LA RIQUALIFICAZIONE E LA VALORIZZAZIONE DI AREE COMMERCIALI (ART. 3, COMMA 3, LETT. A), L.R. 10 DICEMBRE 1997, N.41)	324.182,73
2015	14	U27744	CONTRIBUTI IN CONTO CAPITALE A ENTI E ASSOCIAZIONI DEL COMMERCIO EQUO E SOLIDALE SENZA FINI DI LUCRO, PER L'APERTURA E RISTRUTTURAZIONE DELLE SEDI E L'ACQUISIZIONE DI ATTREZZATURE E BENI STRUMENTALI (ART. 5, COMMA 1, LETT. F) L.R. 29 DICEMBRE 2009, N.26)	11.809,21
2015	14	U48230	ASSEGNAZIONE AI COMUNI E ALLE UNIONI DI COMUNI A COPERTURA DI CONTRIBUTI IN CONTO CAPITALE ALLE IMPRESE PER IL RIPRISTINO DI IMMOBILI AD USO PRODUTTIVO DANNEGGIATI IN CONSEGUENZA ALLE ECCEZIONALI PRECIPITAZIONI NEVOSE NEL MESE DI FEBBRAIO 2012 NELLE PROVI	5.620,11
2015	14	U51650	CONTRIBUTI ALL'IRCCS ISTITUTO ORTOPEDICO RIZZOLI PER IL PROGRAMMA DI RICERCA BIOMEDICA NELL'AMBITO DEI LABORATORI DEL TECNOPOLO BOLOGNESE	1.720.000,00
2015	15	U04138	SPESE PER LAVORATORI IMPIEGATI IN ATTIVITA' SOCIALMENTE UTILI PRESSO GLI UFFICI GIUDIZIARI, AI SENSI DEL D.LGS. 1 DICEMBRE 1997, N.468	9.538,70
2015	15	U75032	ASSEGNAZIONE AGLI ENTI DI FORMAZIONE PER AZIONI DI PROMOZIONE DELLA CULTURA DELLA SICUREZZA E AZIONI DI PREVENZIONE DELLA SALUTE E SICUREZZA SUI LUOGHI DI LAVORO (ART. 11, COMMA 7, DECRETO LEGISLATIVO 9 APRILE 2008, N.81; ACC. 20 NOVEMBRE 2008, N. 226/CSR	220.213,85
2015	15	U75034	ASSEGNAZIONE ALLE IMPRESE PER AZIONI DI PROMOZIONE DELLA CULTURA DELLA SICUREZZA E AZIONI DI PREVENZIONE DELLA SALUTE E SICUREZZA SUI LUOGHI DI LAVORO (ART. 11, COMMA 7, DECRETO LEGISLATIVO 9 APRILE 2008, N.81; ACC. 20 NOVEMBRE 2008, N. 226/CSR) - MEZZI S	447.528,36
2015	15	U75036	ASSEGNAZIONI AGLI ENTI DELLE AMMINISTRAZIONI PUBBLICHE LOCALI PER AZIONI DI PROMOZIONE DELLA CULTURA DELLA SICUREZZA E AZIONI DI PREVENZIONE DELLA SALUTE E SICUREZZA SUI LUOGHI DI LAVORO (ART. 11, COMMA 7, DECRETO LEGISLATIVO 9 APRILE 2008, N. 81; ACC. 20	124.594,25
2015	15	U75042	SPESE PER L'ATTIVITA' DELLA CONSIGLIERA E DEL CONSIGLIERE DI PARITA' REGIONALE (D.LGS. 11 APRILE 2006, N.198) - MEZZI STATALI	4.967,38
2015	15	U75218	ASSEGNAZIONE AGLI ENTI DELL'AMMINISTRAZIONE CENTRALE PER INTERVENTI RELATIVI AD AZIONI DI VALORIZZAZIONE DELL'AUTONOMIA DELLE ISTITUZIONI SCOLASTICHE E DI INNOVAZIONE PER LA QUALIFICAZIONE DEL SISTEMA FORMATIVO E DELL'ISTRUZIONE PER ESPERIENZE DI CONTINUI	25.000,00
2015	15	U75222	ASSEGNAZIONE AGLI ENTI DI FORMAZIONE PER INTERVENTI RELATIVI AD AZIONI DI VALORIZZAZIONE DELL'AUTONOMIA DELLE ISTITUZIONI SCOLASTICHE DI INNOVAZIONE PER LA QUALIFICAZIONE DEL SISTEMA FORMATIVO E DELL'ISTRUZIONE PER ESPERIENZE DI CONTINUITA' SCOLASTICA, CO	378.571,61
2015	15	U75228	SPESE PER PRESTAZIONI PROFESSIONALI E SPECIALISTICHE RELATIVE AD AZIONI DI VALORIZZAZIONE DELL'AUTONOMIA DELLE ISTITUZIONI SCOLASTICHE E DI INNOVAZIONE PER LA QUALIFICAZIONE DEL SISTEMA FORMATIVO E DELL'ISTRUZIONE PER ESPERIENZE DI CONTINUITA' SCOLASTICA,	75.000,00
2015	15	U75229	SPESE PER SERVIZI INFORMATICI PER L'ATTUAZIONE DI AZIONI DI VALORIZZAZIONE DELL'AUTONOMIA DELLE ISTITUZIONI SCOLASTICHE E DI INNOVAZIONE PER LA QUALIFICAZIONE DEL SISTEMA FORMATIVO E DELL'ISTRUZIONE PER ESPERIENZE DI CONTINUITA' SCOLASTICA, COMPRESI PROGE	14.500,00
2015	15	U75523	ASSEGNAZIONE AGLI ENTI DELLE AMMINISTRAZIONI LOCALI E PUBBLICHE PER INTERVENTI FINALIZZATI AD ACCRESCERE LA COMPETITIVITA' E MIGLIORARE LE PROSPETTIVE OCCUPAZIONALI E PROFESSIONALI. - PROGRAMMA OPERATIVO 2007-2013 - CONTRIBUTO CE SUL FSE (REG. CE 1083 DEL	1.394.738,41
2015	15	U75525	ASSEGNAZIONE ALLE FAMIGLIE PER VOUCHER INCENTIVI E AZIONI FINALIZZATI AL MIGLIORAMENTO DELLE PROSPETTIVE OCCUPAZIONALI E PROFESSIONALI, VOLTE ALL'ACCRESIMENTO DELLA COMPETITIVITA' E DELL'OCCUPAZIONE - PROGRAMMA OPERATIVO 2007-2013 - CONTRIBUTO CE SUL FSE	5.833,83
2015	15	U75529	ASSEGNAZIONE AGLI ENTI DI FORMAZIONE, ISTITUZIONI E ASSOCIAZIONI SENZA FINE DI LUCRO PER LA REALIZZAZIONE DI AZIONI VOLTE ALL'ACCRESIMENTO DELLA COMPETITIVITA' E AL MIGLIORAMENTO DELLE PROSPETTIVE OCCUPAZIONALI E PROFESSIONALI. PROGRAMMA OPERATIVO 2007-2	726.723,52

Elenco residui passivi per anno di formazione, missione e capitolo

Esercizio	Missione	Capitolo	Descrizione capitolo	Residui passivi al 31.12.2015
2015	15	U75531	ASSEGNAZIONE ALLE IMPRESE PER LA REALIZZAZIONE DI AZIONI VOLTE ALL'ACCRESIMENTO DELLA COMPETITIVITA' E AL MIGLIORAMENTO DELLE PROSPETTIVE OCCUPAZIONALI E PROFESSIONALI. - PROGRAMMA OPERATIVO 2007-2013 - CONTRIBUTO CE SUL FSE (REG. CE 1083 DEL 11 LUGLIO 2006)	1.299.072,86
2015	15	U75535	ASSEGNAZIONE AGLI ENTI DELLE AMMINISTRAZIONI LOCALI PER INTERVENTI FINALIZZATI AD ACCRESCERE LA COMPETITIVITA' E MIGLIORARE LE PROSPETTIVE OCCUPAZIONALI E PROFESSIONALI. - PROGRAMMA OPERATIVO 2007-2013 - (L. 16 APRILE 1987, N.183; DELIBERA CIPE DEL 15 GIU)	2.406.674,64
2015	15	U75537	ASSEGNAZIONE ALLE FAMIGLIE PER VOUCHER, INCENTIVI E AZIONI FINALIZZATE AL MIGLIORAMENTO DELLE PROSPETTIVE OCCUPAZIONALI E PROFESSIONALI, VOLTE ALL'ACCRESIMENTO DELLA COMPETITIVITA' E DELL'OCCUPAZIONE. - PROGRAMMA OPERATIVO 2007-2013 - (L. 16 APRILE 1987)	10.066,57
2015	15	U75541	ASSEGNAZIONE AGLI ENTI DI FORMAZIONE, ISTITUZIONI E ASSOCIAZIONI SENZA FINE DI LUCRO PER LA REALIZZAZIONE DI AZIONI VOLTE ALL'ACCRESIMENTO DELLA COMPETITIVITA' E AL MIGLIORAMENTO DELLE PROSPETTIVE OCCUPAZIONALI E PROFESSIONALI. - PROGRAMMA OPERATIVO 2007-2013 - (L. 16 APRILE 1987, N.183; DELIBERA CIPE DEL 15 GIU)	979.011,18
2015	15	U75543	ASSEGNAZIONE ALLE IMPRESE PER LA REALIZZAZIONE DI AZIONI VOLTE ALL'ACCRESIMENTO DELLA COMPETITIVITA' E AL MIGLIORAMENTO DELLE PROSPETTIVE OCCUPAZIONALI E PROFESSIONALI. - PROGRAMMA OPERATIVO 2007-2013 - (L. 16 APRILE 1987, N.183; DELIBERA CIPE DEL 15 GIU)	1.869.291,46
2015	15	U75552	SPESE PER PRESTAZIONI PROFESSIONALI E SPECIALISTICHE PER MIGLIORARE L'EFFICACIA E L'EFFICIENZA DELLE AZIONI PREVISTE DAL PROGRAMMA OPERATIVO 2007/2013 - CONTRIBUTO CE SUL FSE (REG. CE 1083 DEL 11 LUGLIO 2006; DEC. C(2007) 5327 DEL 26 OTTOBRE 2007)	150.080,06
2015	15	U75554	SPESE PER SERVIZI INFORMATICI PER MIGLIORARE L'EFFICACIA E L'EFFICIENZA DELLE AZIONI PREVISTE DAL PROGRAMMA OPERATIVO 2007/2013 - CONTRIBUTO CE SUL FSE (REG. CE 1083 DEL 11 LUGLIO 2006; DEC. C(2007) 5327 DEL 26 OTTOBRE 2007)	136.826,21
2015	15	U75559	ASSEGNAZIONE ALLE IMPRESE PER MIGLIORARE L'EFFICACIA E L'EFFICIENZA DELLE AZIONI PREVISTE DAL POR 2007-2013 - RIASSEGNAZIONE DI FONDI - (L.R. 30 GIUGNO 2003, N.12; REG. CE 1083 DEL 11 GIUGNO 2006 E L.R. 01 AGOSTO 2005, N.17)	16.908,00
2015	15	U75561	SPESE PER PRESTAZIONI PROFESSIONALI E SPECIALISTICHE PER MIGLIORARE L'EFFICACIA E L'EFFICIENZA DELLE AZIONI PREVISTE DAL PROGRAMMA OPERATIVO 2007/2013, (L. 16 APRILE 1987, N.183; DELIBERA CIPE DEL 15 GIUGNO 2007, N.36; DEC. C(2007) 5327 DEL 26 OTTOBRE 2007)	250.165,41
2015	15	U75563	SPESE PER SERVIZI INFORMATICI PER MIGLIORARE L'EFFICACIA E L'EFFICIENZA DELLE AZIONI PREVISTE DAL PROGRAMMA OPERATIVO 2007/2013. (L. 16 APRILE 1987, N.183; DELIBERA CIPE DEL 15 GIUGNO 2007, N.36; DEC. C(2007) 5327 DEL 26 OTTOBRE 2007) - MEZZI STATALI	236.098,89
2015	15	U75565	ASSEGNAZIONE AGLI ENTI DI FORMAZIONE, ISTITUZIONI E ASSOCIAZIONI SENZA FINI DI LUCRO PER LA REALIZZAZIONE DI AZIONI VOLTE ALLA CRESCITA E L'OCCUPAZIONE. (OBIETTIVO "INVESTIMENTI A FAVORE DELLA CRESCITA E OCCUPAZIONE" - PROGRAMMA OPERATIVO REGIONALE 2014/2020)	3.612.111,49
2015	15	U75571	ASSEGNAZIONE ALLE IMPRESE PER LA REALIZZAZIONE DI AZIONI VOLTE ALLA CRESCITA E L'OCCUPAZIONE. (OBIETTIVO "INVESTIMENTI A FAVORE DELLA CRESCITA E OCCUPAZIONE" - PROGRAMMA OPERATIVO REGIONALE 2014/2020 - CONTRIBUTO CE SUL FSE" (REGOLAMENTO UE N. 1303 DEL 17)	2.160.667,90
2015	15	U75573	SPESE PER ACQUISIZIONE DI SERVIZI DI RAPPRESENTANZA, ORGANIZZAZIONE EVENTI, PUBBLICITA' E SERVIZI PER TRASFERITA CONNESSI ALLE AZIONI PREVISTE DAL PROGRAMMA OPERATIVO 2014/2020 (OBIETTIVO "INVESTIMENTI A FAVORE DELLA CRESCITA E OCCUPAZIONE" - PROGRAMMA OPE	8.235,00
2015	15	U75575	SPESE PER PRESTAZIONI PROFESSIONALI E SPECIALISTICHE CONNESSE ALLE AZIONI PREVISTE DAL PROGRAMMA OPERATIVO 2014/2020 (OBIETTIVO "INVESTIMENTI A FAVORE DELLA CRESCITA E OCCUPAZIONE" - PROGRAMMA OPERATIVO REGIONALE 2014/2020 - CONTRIBUTO CE SUL FSE (REGOLAM	131.860,95
2015	15	U75587	ASSEGNAZIONE AGLI ENTI DI FORMAZIONE, ISTITUZIONI E ASSOCIAZIONI SENZA FINI DI LUCRO PER LA REALIZZAZIONE DI AZIONI VOLTE ALLA CRESCITA E L'OCCUPAZIONE. (OBIETTIVO "INVESTIMENTI A FAVORE DELLA CRESCITA E OCCUPAZIONE" - PROGRAMMA OPERATIVO REGIONALE 2014/2020)	2.528.478,04
2015	15	U75589	ASSEGNAZIONE ALLE IMPRESE PER LA REALIZZAZIONE DI AZIONI VOLTE ALLA CRESCITA E L'OCCUPAZIONE. (OBIETTIVO "INVESTIMENTI A FAVORE DELLA CRESCITA E OCCUPAZIONE" - PROGRAMMA OPERATIVO REGIONALE 2014/2020 (L. 16 APRILE 1987, N. 183, DELIBERA CIPE, DEC. C(2014)	1.512.467,53
2015	15	U75591	SPESE PER ACQUISIZIONE DI SERVIZI DI RAPPRESENTANZA, ORGANIZZAZIONE EVENTI, PUBBLICITA' E SERVIZI PER TRASFERITA CONNESSI ALLE AZIONI PREVISTE DAL PROGRAMMA OPERATIVO 2014/2020 (OBIETTIVO "INVESTIMENTI A FAVORE DELLA CRESCITA E OCCUPAZIONE" - PROGRAMMA OPE	5.764,50
2015	15	U75593	SPESE PER PRESTAZIONI PROFESSIONALI E SPECIALISTICHE CONNESSE ALLE AZIONI PREVISTE DAL PROGRAMMA OPERATIVO 2014/2020 (OBIETTIVO "INVESTIMENTI A FAVORE DELLA CRESCITA E OCCUPAZIONE" - PROGRAMMA OPERATIVO REGIONALE 2014/2020 (L. 16 APRILE 1987, N. 183, DELI	92.523,17
2015	15	U75602	ASSEGNAZIONE AGLI ENTI DI FORMAZIONE, ISTITUZIONI E ASSOCIAZIONI SENZA FINI DI LUCRO PER LA REALIZZAZIONE DI AZIONI VOLTE ALLA CRESCITA E L'OCCUPAZIONE. (OBIETTIVO "INVESTIMENTI A FAVORE DELLA CRESCITA E OCCUPAZIONE" - PROGRAMMA OPERATIVO REGIONALE 2014/2020)	1.083.633,44
2015	15	U75603	ASSEGNAZIONE ALLE IMPRESE PER LA REALIZZAZIONE DI AZIONI VOLTE ALLA CRESCITA E L'OCCUPAZIONE. (OBIETTIVO "INVESTIMENTI A FAVORE DELLA CRESCITA E OCCUPAZIONE" - PROGRAMMA OPERATIVO REGIONALE 2014/2020 (L.R. 30 GIUGNO 2003, N.12; L.R. 1 AGOSTO 2005, N. 17;	648.200,37
2015	15	U75604	SPESE PER ACQUISIZIONE DI SERVIZI DI RAPPRESENTANZA, ORGANIZZAZIONE EVENTI, PUBBLICITA' E SERVIZI PER TRASFERITA CONNESSI ALLE AZIONI PREVISTE DAL PROGRAMMA OPERATIVO 2014/2020 (OBIETTIVO "INVESTIMENTI A FAVORE DELLA CRESCITA E OCCUPAZIONE" - PROGRAMMA OPE	2.470,50
2015	15	U75605	SPESE PER PRESTAZIONI PROFESSIONALI E SPECIALISTICHE CONNESSE ALLE AZIONI PREVISTE DAL PROGRAMMA OPERATIVO 2014/2020 (OBIETTIVO "INVESTIMENTI A FAVORE DELLA CRESCITA E OCCUPAZIONE" - PROGRAMMA OPERATIVO REGIONALE 2014/2020 (L.R. 30 GIUGNO 2003, N.12; L.R.	39.652,78
2015	15	U75652	SPESE PER PRESTAZIONI PROFESSIONALI E SPECIALISTICHE RELATIVE AD INTERVENTI FINALIZZATI ALL'OBLIGO DI FREQUENZA DI ATTIVITA' FORMATIVE (ART. 68, L.17 MAGGIO 1999, N.144). MEZZI STATALI.	63.847,91
2015	15	U75654	SPESE PER ACQUISIZIONE DI SERVIZI INFORMATICI RELATIVI AD INTERVENTI FINALIZZATI ALL'OBLIGO DI FREQUENZA DI ATTIVITA' FORMATIVE (ART. 68, L.17 MAGGIO 1999, N.144). MEZZI STATALI.	317.441,89
2015	15	U75658	ASSEGNAZIONE AGLI ENTI DELLE AMMINISTRAZIONI LOCALI PER INTERVENTI FINALIZZATI ALL'OBLIGO DI FREQUENZA DI ATTIVITA' FORMATIVE (ART. 68, L. 17 MAGGIO 1999, N.144; ART. 1, D.LGS 15 APRILE 2005, N.76) - MEZZI STATALI.	2.204.277,00

Elenco residui passivi per anno di formazione, missione e capitolo

Esercizio	Missione	Capitolo	Descrizione capitolo	Residui passivi al 31.12.2015
2015	15	U75663	ASSEGNAZIONE ALLE AUTONOMIE SCOLASTICHE PER INTERVENTI FINALIZZATI ALL'OBLIGO DI FREQUENZA DI ATTIVITA' FORMATIVE (ART. 68, L. 17 MAGGIO 1999, N.144; ART. 1, D.LGS 15 APRILE 2005, N.76) - MEZZI STATALI	2.778.912,50
2015	15	U75664	ASSEGNAZIONE AGLI ENTI DI FORMAZIONE PER INTERVENTI FINALIZZATI ALL'OBLIGO DI FREQUENZA DI ATTIVITA' FORMATIVE (ART. 68, L. 17 MAGGIO 1999, N.144; ART. 1, D.LGS 15 APRILE 2005, N.76) - MEZZI STATALI	956.087,50
2015	15	U75666	ASSEGNAZIONE ALLE IMPRESE PER INTERVENTI FINALIZZATI ALL'OBLIGO DI FREQUENZA DI ATTIVITA' FORMATIVE (ART. 68, L. 17 MAGGIO 1999, N.144; ART. 1, D.LGS 15 APRILE 2005, N.76) - MEZZI STATALI	809.950,00
2015	15	U75668	ASSEGNAZIONE ALLE FAMIGLIE PER VOUCHER, INCENTIVI E AZIONI FINALIZZATE ALL'OBLIGO DI FREQUENZA DI ATTIVITA' FORMATIVE (ART. 68, L. 17 MAGGIO 1999, N.144; ART. 1, D.LGS 15 APRILE 2005, N.76) - MEZZI STATALI	8.955,00
2015	15	U75757	ASSEGNAZIONE AGLI ENTI DELLE AMMINISTRAZIONI LOCALI PER AZIONI FORMATIVE AZIENDALI, SETTORIALI E TERRITORIALI VOLTE A FRONTEGGIARE L'ATTUALE FASE DI TRASFORMAZIONE E RISTRUTTURAZIONE DELLE IMPRESE (D.L. 20 MAGGIO 1993 N.148 CONVERTITO DALLA L. 19 LUGLIO 1	2.316.842,01
2015	15	U75766	SPESE PER PRESTAZIONI PROFESSIONALI E SPECIALISTICHE PER L'ATTUAZIONE DI AZIONI FORMATIVE AZIENDALI, SETTORIALI E TERRITORIALI VOLTE A FRONTEGGIARE L'ATTUALE FASE DI TRASFORMAZIONE E RISTRUTTURAZIONE DELLE IMPRESE (ART. 9, L. 19 LUGLIO 1993, N.236; CIRCOL	26.198,01
2015	15	U75769	ASSEGNAZIONE ALLE IMPRESE PER AZIONI FORMATIVE AZIENDALI, SETTORIALI E TERRITORIALI VOLTE A FRONTEGGIARE L'ATTUALE FASE DI TRASFORMAZIONE E RISTRUTTURAZIONE DELLE IMPRESE (ART. 9, L. 19 LUGLIO 1993, N.236; CIRCOLARE N. 139/98, CIRCOLARE N. 30/00 E CIRCOLA	1.039.688,19
2015	15	U75771	ASSEGNAZIONE AGLI ENTI DI FORMAZIONE PER AZIONI FORMATIVE AZIENDALI, SETTORIALI E TERRITORIALI VOLTE A FRONTEGGIARE L'ATTUALE FASE DI TRASFORMAZIONE E RISTRUTTURAZIONE DELLE IMPRESE (ART. 9, L. 19 LUGLIO 1993, N.236; CIRCOLARE N.139/98, CIRCOLARE N.30/00 E	74.380,08
2015	15	U75780	TRASFERIMENTO AL PARTNER ERVET S.P.A. DELLE QUOTE DI COMPETENZA PER L'ATTUAZIONE DEL PROGETTO "SOURCE" - STRANIERI OCCUPABILITA' RISORSE COMPETENZE EMILIA-ROMAGNA, NELL'AMBITO DEL FONDO EUROPEO PER L'INTEGRAZIONE DI CITTADINI DI PAESI TERZI 2007-2013 (FEI	21.647,56
2015	15	U75800	ASSEGNAZIONE AGLI ENTI DELLE AMMINISTRAZIONI LOCALI PER INTERVENTI FINALIZZATI ALLA ATTUAZIONE DEL PIANO REGIONALE PER LA GARANZIA GIOVANI (REGG. UE 1303/2013 E 1304/2013 - CONTRIBUTO CE SUL FSE)	316.087,50
2015	15	U75802	ASSEGNAZIONE AGLI ENTI DELLE AMMINISTRAZIONI LOCALI PER INTERVENTI FINALIZZATI ALLA ATTUAZIONE DEL PIANO REGIONALE PER LA GARANZIA GIOVANI (REGG. UE 1303/2013 E 1304/2013; L.16 APRILE 1987, N.183; D.D. 237/SEGR. D.G./2014 MIN.LAVORO) - MEZZI STATALI	105.362,50
2015	15	U75812	ASSEGNAZIONE AGLI ENTI DI FORMAZIONE, ISTITUZIONI E ASSOCIAZIONI SENZA FINI DI LUCRO PER LA REALIZZAZIONE DI AZIONI FINALIZZATE ALLA ATTUAZIONE DEL PIANO REGIONALE PER LA GARANZIA GIOVANI (REGG. UE 1303/2013 E 1304/2013 - CONTRIBUTO CE SUL FSE)	2.766.871,50
2015	15	U75814	ASSEGNAZIONE AGLI ENTI DI FORMAZIONE, ISTITUZIONI E ASSOCIAZIONI SENZA FINI DI LUCRO PER LA REALIZZAZIONE DI AZIONI FINALIZZATE ALLA ATTUAZIONE DEL PIANO REGIONALE PER LA GARANZIA GIOVANI (REGG. UE 1303/2013 E 1304/2013; L.16 APRILE 1987, N.183; D.D. 237/	922.290,50
2015	15	U75816	ASSEGNAZIONE ALLE IMPRESE PER LA REALIZZAZIONE DI AZIONI FINALIZZATE ALLA ATTUAZIONE DEL PIANO REGIONALE PER LA GARANZIA GIOVANI (REGG. UE 1303/2013 E 1304/2013 - CONTRIBUTO CE SUL FSE)	1.401.304,50
2015	15	U75818	ASSEGNAZIONE ALLE IMPRESE PER LA REALIZZAZIONE DI AZIONI FINALIZZATE ALLA ATTUAZIONE DEL PIANO REGIONALE PER LA GARANZIA GIOVANI (REGG. UE 1303/2013 E 1304/2013; L.16 APRILE 1987, N.183; D.D. 237/SEGR. D.G./2014 MIN.LAVORO) - MEZZI STATALI	467.101,50
2015	15	U75836	SPESE PER L'ATTUAZIONE DELLA INIZIATIVA EUROPEA PER L'OCCUPAZIONE DEI GIOVANI (L.19 LUGLIO 1993, N.236; D.D. 387/SEGR. D.G./2014 MIN.LAVORO) - MEZZI STATALI	489,98
2015	15	U75840	SPESE PER PRESTAZIONI PROFESSIONALI E SPECIALISTICHE PER L'ATTUAZIONE DELL'INIZIATIVA EUROPEA PER L'OCCUPAZIONE DEI GIOVANI (L. 19 LUGLIO 1993, N. 236; D.D. 387/SEGRD/2014 MIN LAVORO) - MEZZI STATALI	416.000,00
2015	16	U03918	IMPIANTO DI UN SISTEMA INFORMATIVO AGRICOLO REGIONALE SPESE PER SOFTWARE(ARTT. 22, 23 E 32 L.R. 30 MAGGIO 1997, N.15 E SUCCESSIVE MODIFICHE).	485.194,00
2015	16	U10596	CONTRIBUTI IN FAVORE DELLE IMPRESE AGRICOLE, AD INDIRIZZO ZOOTECNICO, PER LA SALVAGUARDIA ED IL MIGLIORAMENTO GENETICO DELLE RAZZE BOVINE AUTOCTONE DA CARNE E DELLE RAZZE DI EQUIDI AUTOCTONE (ART. 5, L.R. 22 DICEMBRE 2011, N.21)	2.400,00
2015	16	U10802	SPESE PER ALTRI BENI DI CONSUMO PER LO SVOLGIMENTO DELLE FUNZIONI DI INCREMENTO IPPICO (ART.66 LETT.D) DEL D.P.R. 24/7/1977 N.616)	2.049,60
2015	16	U12080	SPESE INERENTI L'ESAME DELLE NOVITA' VEGETALI PER LE QUALI E' STATA CHIESTA L'ISCRIZIONE NEI REGISTRI DELLE VARIETA' E LA PROTEZIONE BREVETTUALE (ART.19, L. 25/11/71, N.1096; ART.12, L. 24/12/93, N.537 E D.LGS. 10 FEBBRAIO 2005, N.30) - MEZZI STATALI	158.330,99
2015	16	U13022	SPESE PER LE INIZIATIVE DI PROMOZIONE ECONOMICA DEI PRODOTTI AGRICOLI E ALIMENTARI (ART.5, L.R. 21 MARZO 1995, N.16).	177.000,00
2015	16	U16332	SPESE PER OPERE ED INTERVENTI DI BONIFICA E DI IRRIGAZIONE (ART.26, COMMA 2, LETT.A), L.R. 2 AGOSTO 1984, N.42).	189.812,62
2015	16	U16352	CONTRIBUTI PER MANUTENZIONE STRAORDINARIA DELLE OPERE DI BONIFICA. (ART.26, COMMA 2, LETT.D) L.R. 2 AGOSTO 1984, N.42).	587.476,42
2015	16	U16362	INTERVENTI E OPERE DI BONIFICA NEI TERRITORI REGIONALI COLPITI DALLA SUBSIDENZA (L.10 DICEMBRE 1980, N.845; D.LGS. 4 GIUGNO 1997, N.143; D.P.C.M. 11 MAGGIO 2001) - MEZZI STATALI	1.508.279,02
2015	16	U16364	CONTRIBUTI AGLI ENTI LOCALI PER OPERE DI BONIFICA E DI DIFESA DAL MARE NEI TERRITORI REGIONALI COLPITI DALLA SUBSIDENZA (L.10 DICEMBRE 1980, N.845; ART.7, COMMA 5 L.22 DICEMBRE 1986, N.910, D.LGS. 4 GIUGNO 1997, N.143; D.P.C.M. 11 MAGGIO 2001) - MEZZI STA	560.000,00
2015	16	U16400	SPESE PER IL RIPRISTINO DELLE OPERE PUBBLICHE DI BONIFICA DANNEGGIATE DA ECCEZIONALI AVVERSITA' ATMOSFERICHE E PER L'IMMEDIATO INTERVENTO (ART.4 COMMA 3 L.25/5/70, N.364; ARTT.66 E 70 DEL D.P.R. 24/7/77, N.616; ART.26, LETT.E), L.R. 2 AGOSTO 1984, N.42).	935.944,49
2015	16	U16402	SPESE PER IL RIPRISTINO DELLE OPERE PUBBLICHE DI BONIFICA DANNEGGIATE A SEGUITO DELLE ECCEZIONALI AVVERSITA' ATMOSFERICHE DELL'ANNO 2014 (L. R. 2 AGOSTO 1984, N.42 E ART. 1 L.R. 18 NOVEMBRE 2014, N.24)	185.131,23
2015	16	U18091	CONTRIBUTI PER L'ORGANIZZAZIONE DELLA DOMANDA DI RICERCA E PER LA QUALIFICAZIONE DELLE STRUTTURE ORGANIZZATIVE DEGLI ENTI ORGANIZZATORI DELLA DOMANDA DI RICERCA (ART. 4, LETT. A) E B), L.R. 11 AGOSTO 1998, N.28).	15.000,00
2015	16	U18093	CONTRIBUTI A IMPRESE PER STUDI, RICERCHE E SPERIMENTAZIONI NONCHE' PER LA DIVULGAZIONE DEI RISULTATI E LA PREDISPOSIZIONE DI PROGETTI DA SOTTOPORRE ALLA U.E. (ART. 7, LETT. A), B) E C), L.R. 11 AGOSTO 1998, N.28).	1.262.389,89

Elenco residui passivi per anno di formazione, missione e capitolo

Esercizio	Missione	Capitolo	Descrizione capitolo	Residui passivi al 31.12.2015
2015	16	U18103	CONTRIBUTI A IMPRESE PER LE ATTIVITA' DI ASSISTENZA TECNICA DI LIVELLO REGIONALE E INTERPROVINCIALE, IVI COMPRESSE LE ATTIVITA' DI SUPPORTO E DI COORDINAMENTO (ART. 11, COMMA 1, L.R. 11 AGOSTO 1998, N.28).	75.000,00
2015	16	U18113	SPESE PER RILEVAZIONI, ELABORAZIONI E STUDI PER L'ANALISI E LA VALUTAZIONE DEL SISTEMA AGRO-ALIMENTARE (DLGS 6 SETTEMBRE 1989, N.322; ART. 22, L.R. 11 AGOSTO 1998, N.28).	5.999,98
2015	16	U18116	SPESE PER ATTIVITA' DI RILEVAZIONE CONTABILE ED ECONOMICA SULLE IMPRESE AGRICOLE ED AGRO-ALIMENTARI DELLA REGIONE EMILIA-ROMAGNA (ART.21, L.R. 11 AGOSTO 1998, N.28; REG. CEE 60/1997).	29.999,80
2015	16	U18122	CONTRIBUTI PER IL RAFFORZAMENTO DELLE IMPRESE OPERANTI NEL SETTORE AGRO-ALIMENTARE (ART.13, COMMA 1, D.LGS. 30 APRILE 1998, N.173) - MEZZI STATALI.	210.845,35
2015	16	U18132	CONTRIBUTI A ENTI DELLE AMMINISTRAZIONI LOCALI PER STUDI, RICERCHE E SPERIMENTAZIONI NONCHE' PER LA DIVULGAZIONE DEI RISULTATI E LA PREDISPOSIZIONE DI PROGETTI DA SOTTOPORRE ALLA U.E. (ART. 7 LETT. A), B) E C), L.R. 11 AGOSTO 1998, N.28)	120.939,48
2015	16	U18134	CONTRIBUTI A ISTITUZIONI SOCIALI PRIVATE PER STUDI, RICERCHE E SPERIMENTAZIONI NONCHE' PER LA DIVULGAZIONE DEI RISULTATI E LA PREDISPOSIZIONE DI PROGETTI DA SOTTOPORRE ALLA U.E. (ART. 7, LETT. A), B) E C), L.R. 11 AGOSTO 1998, N.28)	55.926,06
2015	16	U18141	CONTRIBUTI A ISTITUZIONI SOCIALI PRIVATE PER LE ATTIVITA' DI ASSISTENZA TECNICA DI LIVELLO REGIONALE E INTERPROVINCIALE, IVI COMPRESSE LE ATTIVITA' DI SUPPORTO E DI COORDINAMENTO (ART. 11, COMMA 1, L.R. 11 AGOSTO 1998, N.28).	12.850,86
2015	16	U18151	CONTRIBUTI ALL'ENOTECA REGIONALE EMILIA-ROMAGNA PER L'ATTIVITA' DI PROMOZIONE ECONOMICA E DI ORIENTAMENTO PER IL CONSUMO DEL VINO E DEI PRODOTTI VITIVINICOLI. (ART.2, COMMA 1, LETT.B) L.R. 27 DICEMBRE 1993, N.46, COME MODIFICATA DALLA L.R. 16 MAGGIO 1996,	96.000,00
2015	16	U18164	SPESE PER PRESTAZIONI PROFESSIONALI E SPECIALISTICHE PER LA DIFESA DELLE COLTURE AGRARIE E FORESTALI NONCHE' PER L'ATTUAZIONE DI STUDI ED ESPERIENZE PER IL PERFEZIONAMENTO DEI METODI DI LOTTA IVI COMPRESA LA LOTTA FITOPATOLOGICA INTEGRATA. ATTIVITA' TECNI	155.000,00
2015	16	U18166	SPESE PER PRESTAZIONI PROFESSIONALI E SPECIALISTICHE CONNESSE ALLE ATTIVITA' PER LA DIFESA DELLE COLTURE AGRARIE E FORESTALI NONCHE' PER L'ATTUAZIONE DI STUDI ED ESPERIENZE PER IL PERFEZIONAMENTO DEI METODI DI LOTTA IVI COMPRESA LA LOTTA FITOPATOLOGICA IN	408.679,96
2015	16	U18177	ACQUISTO DI ATTREZZATURE E ALTRI BENI PER LE ATTIVITA' DEL SERVIZIO FITOSANITARIO REGIONALE RELATIVE ALLA DIFESA DELLE COLTURE AGRARIE E FORESTALI (D.LGS. 19 AGOSTO 2005, N.214; L.R. 20 GENNAIO 2004, N.3 E R.R. 17 FEBBRAIO 2005, N.2; DIRETTIVA 2000/29/CE;	19.591,98
2015	16	U18183	SPESE PER ALTRI BENI DI CONSUMO CONNESSI ALLE ATTIVITA' PER LA DIFESA DELLE COLTURE AGRARIE E FORESTALI NONCHE' PER L'ATTUAZIONE DI STUDI ED ESPERIENZE PER IL PERFEZIONAMENTO DEI METODI DI LOTTA IVI COMPRESA LA LOTTA FITOPATOLOGICA INTEGRATA. ATTIVITA' TE	3.325,15
2015	16	U18186	SPESE DI MANUTENZIONE ORDINARIA E RIPARAZIONI CONNESSE ALLE ATTIVITA' PER LA DIFESA DELLE COLTURE AGRARIE E FORESTALI NONCHE' PER L'ATTUAZIONE DI STUDI ED ESPERIENZE PER IL PERFEZIONAMENTO DEI METODI DI LOTTA IVI COMPRESA LA LOTTA FITOPATOLOGICA INTEGRATA	5.355,80
2015	16	U18188	SPESE PER SERVIZI AUSILIARI PER IL FUNZIONAMENTO DELL'ENTE CONNESSI ALLE ATTIVITA' PER LA DIFESA DELLE COLTURE AGRARIE E FORESTALI NONCHE' PER L'ATTUAZIONE DI STUDI ED ESPERIENZE PER IL PERFEZIONAMENTO DEI METODI DI LOTTA IVI COMPRESA LA LOTTA FITOPATOLOG	2.637,15
2015	16	U18190	SPESE PER ALTRI BENI DI CONSUMO CONNESSI ALLE ATTIVITA' PER LA DIFESA DELLE COLTURE AGRARIE E FORESTALI NONCHE' PER L'ATTUAZIONE DI STUDI ED ESPERIENZE PER IL PERFEZIONAMENTO DEI METODI DI LOTTA IVI COMPRESA LA LOTTA FITOPATOLOGICA INTEGRATA. ATTIVITA' TE	41.290,16
2015	16	U18347	CONTRIBUTI IN FAVORE DI COOPERATIVE DI GARANZIA E DI CONSORZI FIDI E DI CREDITO PER LA FORMAZIONE O L'INTEGRAZIONE DEI FONDI RISCHI E DEL PATRIMONIO DI GARANZIA (ART. 1, C.1, LETT. A), L.R. 12 DICEMBRE 1997, N.43)	200.000,00
2015	16	U18349	FINANZIAMENTI ALLE COOPERATIVE DI GARANZIA E AI CONSORZI FIDI E DI CREDITO PER INTERVENTI DI CONCORSO SUGLI INTERESSI SU PRESTITI A BREVE E MEDIO TERMINE CONCESSI ALLE IMPRESE AGRICOLE SOCIE (ART. 1, COMMA 2, LETT. B), L.R. 12 DICEMBRE 1997, N.43).	1.500.000,00
2015	16	U19476	CONTRIBUTI IN CONTO CAPITALE A FAVORE DELLE AZIENDE AGRICOLE CHE, A SEGUITO DI ECCEZIONALI AVVERSITA' ATMOSFERICHE, ABBIANO SUBITO DANNI ALLA PRODUZIONE LORDA VENDIBILE (ART. 5, COMMA 2, LETT. A), D.LGS. 29 MARZO 2004, N. 102, D.LGS. 18 APRILE 2008, N.82)	2.963.991,77
2015	16	U19480	CONTRIBUTI IN CONTO CAPITALE PER IL RIPRISTINO DELLE STRUTTURE AZIENDALI E PER LA RICOSTITUZIONE DELLE SCORTE DANNEGGIATE O DISTRUTTE DA EVENTI CALAMITOSI DICHIARATI ECCEZIONALI (ART. 5, COMMA 3, D.LGS. 29 MARZO 2004, N.102; D.LGS. 18 APRILE 2008, N.82) -	98.642,07
2015	16	U78102	SPESE PER UTENZE E CANONI PER ATTIVITA' DI PROMOZIONE, FORMAZIONE, RICERCA, SPERIMENTAZIONE ED ALTRI INTERVENTI NEL SETTORE DELLA CACCIA (L.R. 15 FEBBRAIO 1994, N.8; L.R. 16 FEBBRAIO 2000, N.6).	12.499,99
2015	16	U78104	SPESE PER PRESTAZIONI PROFESSIONALI E SPECIALISTICHE PER ATTIVITA' DI PROMOZIONE, FORMAZIONE, RICERCA, SPERIMENTAZIONE ED ALTRI INTERVENTI NEL SETTORE DELLA CACCIA (L.R. 15 FEBBRAIO 1994, N.8; L.R. 16 FEBBRAIO 2000, N.6).	30.000,00
2015	16	U78108	ASSEGNAZIONI ALLE PROVINCE PER INTERVENTI DI PREVENZIONE ED INDENNIZZO DEI DANNI ARRECATI DALLA FAUNA SELVATICA ALLE PRODUZIONI AGRICOLE ED ALLE OPERE APPRONTATE SUI TERRENI COLTIVATI E A PASCOLO (ARTT.17 E 18 L.R. 15 FEBBRAIO 1994, N.8 E SUCCESSIVE MODIF	1.087.432,69
2015	16	U78150	TRASFERIMENTO ALLE PROVINCE DI QUOTA PARTE DEGLI INTROITI RISULTANTI DALLE TASSE DI CONCESSIONE REGIONALE PER L'ABILITAZIONE ALL'ESERCIZIO VENATORIO PER IL FINANZIAMENTO DEGLI INTERVENTI DI CUI ALL'ART.13, L.R. 15 FEBBRAIO 1994, N.8 E SUCCESSIVE MODIFICHE	5.109,64
2015	16	U78338	SPESE DI RAPPRESENTANZA, ORGANIZZAZIONE EVENTI, PUBBLICITA' E SERVIZI PER TRASFERTA PER L'ATTUAZIONE DEL PROGETTO "ECOSEA" - PROTECTION, IMPROVEMENT AND INTEGRATED MANAGEMENT OF THE SEA ENVIRONMENT AND OF CROSSBORDER NATURAL RESOURCES - NELL' AMBITO DELL'	237,84
2015	16	U78340	SPESE PER LAVORO FLESSIBILE, QUOTA LSU E ACQUISTO SERVIZI DA AGENZIE DI LAVORO INTERINALE PER L'ATTUAZIONE DEL PROGETTO "ECOSEA" - PROTECTION, IMPROVEMENT AND INTEGRATED MANAGEMENT OF THE SEA ENVIRONMENT AND OF CROSSBORDER NATURAL RESOURCES - NELL' AMBITO	1.057,50
2015	16	U78342	SPESE PER PRESTAZIONI PROFESSIONALI E SPECIALISTICHE PER L'ATTUAZIONE DEL PROGETTO "ECOSEA" - PROTECTION, IMPROVEMENT AND INTEGRATED MANAGEMENT OF THE SEA ENVIRONMENT AND OF CROSSBORDER NATURAL RESOURCES - NELL' AMBITO DELL'OBIETTIVO "COOPERAZIONE TERRITO	17.716,77



Elenco residui passivi per anno di formazione, missione e capitolo

Esercizio	Missione	Capitolo	Descrizione capitolo	Residui passivi al 31.12.2015
2015	16	U78344	SPESE DI RAPPRESENTANZA, ORGANIZZAZIONE EVENTI, PUBBLICITA' E SERVIZI PER TRASFERITA PER L'ATTUAZIONE DEL PROGETTO "ECOSEA" - PROTECTION, IMPROVEMENT AND INTEGRATED MANAGEMENT OF THE SEA ENVIRONMENT AND OF CROSSBORDER NATURAL RESOURCES - NELL' AMBITO DELL'	1.347,73
2015	16	U78346	SPESE PER LAVORO FLESSIBILE, QUOTA LSU E ACQUISTO DI SERVIZI DI LAVORO INTERINALE PER L'ATTUAZIONE DEL PROGETTO "ECOSEA" - PROTECTION, IMPROVEMENT AND INTEGRATED MANAGEMENT OF THE SEA ENVIRONMENT AND OF CROSSBORDER NATURAL RESOURCES - NELL' AMBITO DELL'OB	5.992,50
2015	16	U78348	SPESE PER PRESTAZIONI PROFESSIONALI E SPECIALISTICHE PER L'ATTUAZIONE DEL PROGETTO "ECOSEA" - PROTECTION, IMPROVEMENT AND INTEGRATED MANAGEMENT OF THE SEA ENVIRONMENT AND OF CROSSBORDER NATURAL RESOURCES - NELL' AMBITO DELL'OBIETTIVO "COOPERAZIONE TERRITO	100.394,94
2015	16	U78370	SPESE DI RAPPRESENTANZA, ORGANIZZAZIONE EVENTI, PUBBLICITA' E SERVIZI PER TRASFERITA PER L'ATTUAZIONE DEL PROGETTO CLIMATE CHANGE-R "REDUCTION OF GREEN HOUSE GASES FROM AGRICULTURAL SYSTEM OF EMILIA-ROMAGNA" NELL'AMBITO DEL PROGRAMMA COMUNITARIO LIFE+ (REG	13.647,21
2015	16	U78372	SPESE PER PRESTAZIONI PROFESSIONALI E SPECIALISTICHE PER L'ATTUAZIONE DEL PROGETTO CLIMATE CHANGE-R "REDUCTION OF GREEN HOUSE GASES FROM AGRICULTURAL SYSTEM OF EMILIA-ROMAGNA" NELL'AMBITO DEL PROGRAMMA COMUNITARIO LIFE+ (REG. (CE) N. 614/2007; CONTRATTO N	6.763,68
2015	16	U78374	SPESE DI RAPPRESENTANZA, ORGANIZZAZIONE EVENTI, PUBBLICITA' E SERVIZI PER TRASFERITA PER L'ATTUAZIONE DEL PROGETTO CLIMATE CHANGE-R "REDUCTION OF GREEN HOUSE GASES FROM AGRICULTURAL SYSTEM OF EMILIA-ROMAGNA" NELL'AMBITO DEL PROGRAMMA COMUNITARIO LIFE+ (REG	19.437,00
2015	16	U78376	SPESE PER PRESTAZIONI PROFESSIONALI E SPECIALISTICHE PER L'ATTUAZIONE DEL PROGETTO CLIMATE CHANGE-R "REDUCTION OF GREEN HOUSE GASES FROM AGRICULTURAL SYSTEM OF EMILIA-ROMAGNA" NELL'AMBITO DEL PROGRAMMA COMUNITARIO LIFE+ (REG. (CE) N. 614/2007; CONTRATTO N	9.633,13
2015	16	U78400	CONTRIBUTI IN CONTO CAPITALE A IMPRESE PRIVATE SINGOLE E ASSOCIATE PER INVESTIMENTI IN ACQUACOLTURA, PESCA NELLE ACQUE INTERNE, TRASFORMAZIONE E COMMERCIALIZZAZIONE DEI PRODOTTI DELLA PESCA E DELL'ACQUACOLTURA - PROGRAMMA OPERATIVO FEP 2007/2013 ASSE 2 (R	177.829,46
2015	16	U78402	CONTRIBUTI IN CONTO CAPITALE A IMPRESE PRIVATE SINGOLE E ASSOCIATE PER INVESTIMENTI IN ACQUACOLTURA, PESCA NELLE ACQUE INTERNE, TRASFORMAZIONE E COMMERCIALIZZAZIONE DEI PRODOTTI DELLA PESCA E DELL'ACQUACOLTURA - PROGRAMMA OPERATIVO FEP 2007/2013 ASSE 2 (R	142.263,58
2015	16	U78404	CONTRIBUTI IN CONTO CAPITALE A IMPRESE PRIVATE SINGOLE E ASSOCIATE PER INVESTIMENTI IN ACQUACOLTURA, PESCA NELLE ACQUE INTERNE, TRASFORMAZIONE E COMMERCIALIZZAZIONE DEI PRODOTTI DELLA PESCA E DELL'ACQUACOLTURA - PROGRAMMA OPERATIVO FEP 2007/2013 - ASSE 2	35.565,89
2015	16	U78437	CONTRIBUTI IN CONTO CAPITALE A IMPRESE PRIVATE SINGOLE E ASSOCIATE PER INVESTIMENTI IN ACQUACOLTURA, PESCA NELLE ACQUE INTERNE, TRASFORMAZIONE E COMMERCIALIZZAZIONE DEI PRODOTTI DELLA PESCA E DELL'ACQUACOLTURA - PROGRAMMA OPERATIVO FEP 2007/2013 ASSE 2 (RE	47.382,18
2015	16	U78442	CONTRIBUTI A IMPRESE SINGOLE E ASSOCIATE PER LA REALIZZAZIO NE DELL'ASSE 3: MISURE DI INTERESSE COMUNE - PROGRAMMA OPERATIVO FEP 2007/2013 ASSE 3 (REG.(CE)1198/2006; DECISIONE(CE)C(2007)6792) - MEZZI UE	35.632,37
2015	16	U78444	CONTRIBUTI A IMPRESE SINGOLE E ASSOCIATE PER LA REALIZZAZIO NE DELL'ASSE 3: MISURE DI INTERESSE COMUNE - PROGRAMMA OPER ATIVO FEP 2007/2013 ASSE 3 (REG.(CE)1198/2006; DECISIONE(CE )C(2007)6792;L.16 APRILE 1987, N.183) - MEZZI STATALI	28.505,89
2015	16	U78446	CONTRIBUTI A IMPRESE SINGOLE E ASSOCIATE PER LA REALIZZAZIONE DELL'ASSE 3: MISURE DI INTERESSE COMUNE - PROGRAMMA OPERATIVO FEP 2007/2013 ASSE 3 (REG.(CE)1198/2006; DECISIONE(CE)C(2007)6792) - QUOTA REGIONALE	7.126,47
2015	16	U78535	SPESE PER COLLABORAZIONI, STUDI E CONSULENZE AL FINE DELLA PROGRAMMAZIONE, LO SVILUPPO, LA PROMOZIONE E DEL MONITORAGGIO DEGLI INTERVENTI IN MATERIA DI PESCA MARITTIMA, MARICOLTURA E ATTIVITA' CONNESSE (ART.19, COMMI 6 E 8 D.LGS. 31 MARZO 1998, N.112; ART.	7.500,00
2015	16	U78539	SPESE PER STUDI, RICERCHE E CONSULENZE RELATIVI AD ATTIVITA' FINALIZZATE A PRESERVARE E INCREMENTARE LE RISORSE ALIEUTICHE NELLE AREE E ZONE DI TUTELA BIOLOGICA (ART. 7 BIS, L.R. 31 MAGGIO 2002, N.9) - MEZZI STATALI	20.000,00
2015	16	U78594	SPESE PER PRESTAZIONI PROFESSIONALI E SPECIALISTICHE PER INTERVENTI DI PROMOZIONE, FORMAZIONE, RICERCA, SPERIMENTAZIONE ED ALTRI INTERVENTI NEL SETTORE DELLA PESCA (D.P.R. 616/1977; D.P.R. 987/1955; L.R. 22 FEBBRAIO 1993, N.11 ABROGATA; ART. 27, COMMA 3,	1.500,00
2015	16	U78596	SPESE PER ALTRI BENI DI CONSUMO PER INTERVENTI DI PROMOZIONE, FORMAZIONE, RICERCA, SPERIMENTAZIONE ED ALTRI INTERVENTI NEL SETTORE DELLA PESCA (D.P.R. 616/1977; D.P.R. 987/1955; L.R. 22 FEBBRAIO 1993, N.11 ABROGATA; ART. 27, COMMA 3, L.R. 7 NOVEMBRE 2012,	6.722,20
2015	16	U78612	TRASFERIMENTO ALLE PROVINCE DI FERRARA E DI RIMINI - QUALI CAPOFILA DEI GRUPPI DI AZIONE COSTIERA ATTUATORI PER LA REALIZZAZIONE DEGLI INTERVENTI DELL'ASSE 4: SVILUPPO SOSTENIBILE DELLE ZONE DI PESCA - PROGRAMMA OPERATIVO FEP 2007/2013 ASSE 4 (REG. (CE) 1	22.857,93
2015	16	U78614	TRASFERIMENTO ALLE PROVINCE DI FERRARA E DI RIMINI - QUALI CAPOFILA DEI GRUPPI DI AZIONE COSTIERA ATTUATORI PER LA REALIZZAZIONE DEGLI INTERVENTI DELL'ASSE 4: SVILUPPO SOSTENIBILE DELLE ZONE DI PESCA - PROGRAMMA OPERATIVO FEP 2007/2013 ASSE 4 (REG. (CE) 1	114.289,63
2015	16	U78616	TRASFERIMENTO ALLE PROVINCE DI FERRARA E DI RIMINI - QUALI CAPOFILA DEI GRUPPI DI AZIONE COSTIERA ATTUATORI PER LA REALIZZAZIONE DEGLI INTERVENTI DELL'ASSE 4: SVILUPPO SOSTENIBILE DELLE ZONE DI PESCA - PROGRAMMA OPERATIVO FEP 2007/2013 ASSE 4 (REG. (CE) 1	91.431,71
2015	17	U21059	SPESE PER COLLABORAZIONI, STUDI E CONSULENZE AL FINE DELL'ATTUAZIONE DEL PIANO ENERGETICO REGIONALE (ART. 19, COMMI 6 E 8 D.LGS. 31 MARZO 1998, N.112; ART. 2, COMMA 1, LETT. A) E ART. 8 L.R. 23 DICEMBRE 2004, N.26) - MEZZI STATALI	5.000,00
2015	17	U21061	SPESE PER L'ATTUAZIONE DEL PIANO ENERGETICO REGIONALE (ART. 19, COMMI 6 E 8 D.LGS. 31 MARZO 1998, N.112; ART. 2, COMMA 1, LETT. A) E ART. 8 L.R. 23 DICEMBRE 2004, N.26) - MEZZI STATALI	16.673,74
2015	17	U21069	CONTRIBUTI AGLI ENTI DELLE AMMINISTRAZIONI LOCALI PER LE ATTIVITA' DI SVILUPPO DEI PROGRAMMI ENERGETICI LOCALI E DI PROMOZIONE DELLE AZIONI DEL PIANO ENERGETICO REGIONALE (ART. 2, C.2, LETT. C) L.R. 23 DICEMBRE 2004, N.26; AZIONI 7.1 E 7.4 DEL P.T.A. 2011	137.000,00
2015	17	U21073	SPESE PER RAPPRESENTANZA, ORGANIZZAZIONE EVENTI, PUBBLICITA' E SERVIZI PER TRASFERTE PER ATTIVITA' RELATIVE AL PIANO ENERGETICO REGIONALE (ART. 2, COMMA 1, LETT. A) E ART. 8, L.R. 23 DICEMBRE 2004, N.26; AZIONE 8.4 P.T.A. 2011/2013)	107.500,00

Elenco residui passivi per anno di formazione, missione e capitolo

Esercizio	Missione	Capitolo	Descrizione capitolo	Residui passivi al 31.12.2015
2015	17	U21079	SPESE PER PRESTAZIONI PROFESSIONALI E SPECIALISTICHE PER ATTIVITA' RELATIVE AL PIANO ENERGETICO REGIONALE (ART. 2, COMMA 1, LETT. A) E ART. 8, L.R. 23 DICEMBRE 2004, N.26; AZIONE 8.4 P.T.A. 2011/2013)	446.300,05
2015	17	U21088	CONTRIBUTI AGLI ENTI DELLE AMMINISTRAZIONI LOCALI, PER LA REALIZZAZIONE DI SISTEMI TECNOLOGICI PER IL MIGLIORAMENTO DEL RENDIMENTO ENERGETICO NONCHE' PER LA REALIZZAZIONE DI IMPIANTI CHE UTILIZZANO FONTI RINNOVABILI O ASSIMILATE DI ENERGIA PRESSO GLI EDIF	308.384,34
2015	17	U21099	SPESE PER L'ATTUAZIONE DEL PROGRAMMA REGIONALE DI PROMOZIONE DI DIAGNOSI ENERGETICHE PER IL MIGLIORAMENTO DELL'EFFICIENZA ENERGETICA DEGLI USI FINALI DI ENERGIA NEL SETTORE PUBBLICO - COFINANZIAMENTO REGIONALE (D.LGS. 16 MARZO 1999, N.79; DM 20 LUGLIO 200	127.655,86
2015	17	U21104	CONTRIBUTI A ENTI DELLE AMMINISTRAZIONI LOCALI PER LA QUALIFICAZIONE ENERGETICA DELL'EDILIZIA E DEL PATRIMONIO PUBBLICO ART. 2, COMMA 2, LETT. A) L.R. 23 DICEMBRE 2004, N.26 E AZIONE 4.1 P.T.A. 2011/2013)	380.280,02
2015	17	U21115	CONTRIBUTI AGLI ENTI DELLE AMMINISTRAZIONI LOCALI PER LE ATTIVITA' DI SVILUPPO DEI PROGRAMMI ENERGETICI LOCALI E DI PROMOZIONE DELLE AZIONI DEL PIANO ENERGETICO REGIONALE (ART. 2, C.2, LETT. C) L.R. 23 DICEMBRE 2004, N.26; AZIONI 7.1 E 7.4 DEL P.T.A. 2011	165.000,00
2015	17	U21119	SPESE PER LA GESTIONE DEI FONDI DI FINANZA AGEVOLATA GESTITI DA INTERMEDIARI FINANZIARI (PROGRAMMA ATTIVITA' PRODUTTIVE E PROGRAMMA ENERGETICO REGIONALE; ARTT. 54, 55 E 58, L.R. 21 APRILE 1999, N.3; ARTT. 2 E 11, L.R. 23 DICEMBRE 2004, N.26)	12.700,20
2015	17	U23634	CONTRIBUTI A ENTI DELLE AMMINISTRAZIONI LOCALI PER LA REALIZZAZIONE DI INTERVENTI E PROGETTI PILOTA PER LA QUALIFICAZIONE ENERGETICO-AMBIENTALE E LO SVILUPPO SOSTENIBILE - ASSE 3 - PROGRAMMA OPERATIVO 2007-2013 - CONTRIBUTO CE SUL FESR (REG. CE 1083 DEL 1	1.548.273,64
2015	17	U23636	CONTRIBUTI A IMPRESE PER LA REALIZZAZIONE DI INTERVENTI PER LA QUALIFICAZIONE ENERGETICO-AMBIENTALE E LO SVILUPPO SOSTENIBILE - ASSE 3 - PROGRAMMA OPERATIVO 2007-2013 - CONTRIBUTO CE SUL FESR (REG. CE 1083 DEL 11 LUGLIO 2006; DEC. C(2007) 3875 DEL 7 AGOST	3.181.581,63
2015	17	U23650	CONTRIBUTI A ENTI DELLE AMMINISTRAZIONI LOCALI PER LA REALIZZAZIONE DI INTERVENTI E PROGETTI PILOTA PER LA QUALIFICAZIONE ENERGETICO-AMBIENTALE E LO SVILUPPO SOSTENIBILE - ASSE 3 - PROGRAMMA OPERATIVO 2007-2013 - (L. 16 APRILE 1987, N.183;DELIBERA CIPE 15	2.644.494,27
2015	17	U23652	CONTRIBUTI A IMPRESE PER LA REALIZZAZIONE DI INTERVENTI PER LA QUALIFICAZIONE ENERGETICO-AMBIENTALE E LO SVILUPPO SOSTENIBILE - ASSE 3 - PROGRAMMA OPERATIVO 2007-2013 - (L. 16 APRILE 1987, N.183; DELIBERA CIPE 15 GIUGNO 2007, N.36; DEC. C(2007) 3875 DEL 7	5.434.229,68
2015	17	U32155	CONTRIBUTI AI TITOLARI DI PERMESSI DI RICERCA E CONCESSIONI DI COLTIVAZIONE PER IDROCARBURI, PER LA REALIZZAZIONE DI RILIEVI GEOFISICI E PER ACCERTAMENTI MINERARI RIGUARDANTI LO STOCCAGGIO DI GAS NATURALE (D.LGS. 23 MAGGIO 2000, N.164 E D.M. 29 NOVEMBRE 2	50.820,12
2015	17	U32159	CONTRIBUTO COMPENSATIVO AGLI EE.LL. PER IL MANCATO USO ALTERNATIVO DEL TERRITORIO E PER L'IMPATTO LOGISTICO DEI CANTIERI (LEGGE N.239 DEL 23 AGOSTO 2004)	968,20
2015	17	U32161	RESTITUZIONE AL MINISTERO ECONOMIA E FINANZE DI CONTRIBUTI DEL FONDO ROTATIVO PER LA CONCESSIONE A TITOLARI DI PERMESSI DI RICERCA E CONCESSIONI DI COLTIVAZIONI PER IDROCARBURI PER LA REALIZZAZIONE DI RILIEVI GEOFISICI E PER ACCERTAMENTI MINERARI RIGUARDA	2.894.459,81
2015	18	U02562	TRASFERIMENTO ALLE PROVINCE E ALLA CITTA' METROPOLITANA DI BOLOGNA PER LA PARTECIPAZIONE ALLE SPESE DI FUNZIONAMENTO DERIVANTI DALL' ESERCIZIO DELLE FUNZIONI AD ESSE CONFERITE (ART. 73, COMMA 2, L.R. 30 LUGLIO 2015, N.13)	26.935.088,04
2015	18	U03203	CONTRIBUTI AGLI EE.LL. PER IL CONCORSO ALLE SPESE DI ELABORAZIONE DI PROGETTI DI RIORGANIZZAZIONE SOVRACOMUNALE DELLE STRUTTURE, DEI SERVIZI E DELLE FUNZIONI ( ARTT. 17 E 28 L.R. 26 APRILE 2001, N.11 ABROGATA; ART. 27, L.R. 21 DICEMBRE 2012, N.21).	82.904,95
2015	18	U03205	CONTRIBUTI ALLE FORME STABILI DI GESTIONE ASSOCIATA (ART. 11 E ART. 14, COMMA 2 L.R. 26 APRILE 2001, N.11 ABROGATA; ART. 21 BIS, L.R. 30 GIUGNO 2008, N.10; ARTT. 22, 23, 24, L.R. 21 DICEMBRE 2012, N.21).	4.636.460,95
2015	18	U03208	CONTRIBUTI IN CONTO CAPITALE ALLE UNIONI DI COMUNI E ALLE COMUNITA' MONTANE PER SPESE DI INVESTIMENTO FINALIZZATE AD UNA PIU' EFFICACE GESTIONE ASSOCIATA DI FUNZIONI E SERVIZI (ART. 14, COMMA 9, L.R. 26 APRILE 2001, N.11 ABROGATA; ART. 21 BIS, L.R. 30 GIU	1.360.924,60
2015	18	U03212	CONTRIBUTO ANNUALE AL NUOVO CIRCONDARIO IMOLESE, ISTITUITO AI SENSI DELL'ARTICOLO 23 DELLA L.R. 24 MARZO 2004, N.6, PER SPESE DI MANTENIMENTO, FUNZIONAMENTO E SVILUPPO.(ART.3, L.R. 28 LUGLIO 2006, N.13)	150.000,00
2015	18	U03222	CONTRIBUTI ALLE UNIONI DEI COMUNI PER IL SOSTEGNO DELL'ASSOCIAZIONISMO (ART.1, COMMA 154, L. 23 DICEMBRE 2005, N.266; INTESA CONFERENZA UNIFICATA REP.936 DEL 1 MARZO 2006) - MEZZI STATALI	8.316.248,39
2015	18	U05777	FINANZIAMENTO FORFETTARIO PER LE RISORSE UMANE NECESSARIE A SVOLGERE LE FUNZIONI TRASFERITE ALLE CAMERE DI COMMERCIO, INDUSTRIA, ARTIGIANATO E AGRICOLTURA (COMMI 1, 5 E 6, ART. 6, L.R. 22 FEBBRAIO 2001, N.5)	1.326.834,55
2015	18	U05779	FINANZIAMENTO FORFETTARIO PER LE RISORSE UMANE NECESSARIE A SVOLGERE LE FUNZIONI TRASFERITE AGLI ENTI LOCALI (COMMI 1, 5 E 6, ART. 6, L.R. 22 FEBBRAIO 2001, N.5).	5.207.247,94
2015	19	U02602	SPESE PER SOSTENERE LA REALIZZAZIONE DI UN SISTEMA DI RELAZIONI PER IL RAPPORTO CON LE ISTITUZIONI COMUNITARIE NELLE MATERIE DI COMPETENZA REGIONALE (ART.1, COMMA 2, L.R. 12 MAGGIO 1997, N.12).	200.000,00
2015	19	U02746	CONTRIBUTI A ISTITUZIONI SOCIALI PER INTERVENTI DI COOPERAZIONE INTERNAZIONALE CON I PAESI IN VIA DI SVILUPPO E COLLABORAZIONE ISTITUZIONALE CON I PAESI IN VIA DI SVILUPPO E IN VIA DI TRANSIZIONE (ART. 5, COMMA 1, LETT. A) E ART. 6, COMMA 2 LETT. B) L.R.	88.056,03
2015	19	U02750	SPESE PER INTERVENTI DI COOPERAZIONE INTERNAZIONALE CON I PAESI IN VIA DI SVILUPPO E COLLABORAZIONE ISTITUZIONALE CON I PAESI IN VIA DI SVILUPPO E IN VIA DI TRANSIZIONE (ART.5, COMMA 1, LETT.A) E ART.6, L.R. 24 GIUGNO 2002, N.12).	20.000,00
2015	19	U02752	CONTRIBUTI A ENTI DELLE AMMINISTRAZIONI LOCALI PER INTERVENTI DI COOPERAZIONE INTERNAZIONALE CON I PAESI IN VIA DI SVILUPPO E COLLABORAZIONE ISTITUZIONALE CON I PAESI IN VIA DI SVILUPPO E IN VIA DI TRANSIZIONE (ART.5, COMMA 1, LETT.A) E ART. 6 COMMA 2, LE	45.303,00
2015	19	U02754	SPESE PER INIZIATIVE STRAORDINARIE DI CARATTERE UMANITARIO A FAVORE DI POPOLAZIONI DI PAESI COLPITI DA EVENTI ECCEZIONALI (ART.5, COMMA 1, LETT.B) E ART.7, L.R. 24 GIUGNO 2002, N.12).	13.600,00
2015	19	U02756	SPESE PER INIZIATIVE DI EDUCAZIONE ALLO SVILUPPO, CULTURALI, DI RICERCA E DI SENSIBILIZZAZIONE AI PRINCIPI DELLA PACE E DELL'INTERCULTURALITA' (ART.5, COMMA 1, LETT.C) E ART.8, L.R. 24 GIUGNO 2002, N.12).	94.500,00

Elenco residui passivi per anno di formazione, missione e capitolo

Esercizio	Missione	Capitolo	Descrizione capitolo	Residui passivi al 31.12.2015
2015	19	U02776	CONTRIBUTI AD ENTI LOCALI PER INIZIATIVE DI EDUCAZIONE ALLO SVILUPPO, CULTURALI, DI RICERCA E DI SENSIBILIZZAZIONE AI PRINCIPI DELLA PACE E DELL'INTERCULTURALITA' (ART. 5, COMMA 1, LETT. C) E ART. 8 L.R. 24 GIUGNO 2002, N.12)	37.522,89
2015	19	U02786	SPESE PER LAVORO FLESSIBILE PER L'ATTUAZIONE DEL PROGRAMMA BRASIL PROXIMO PER IL PROGETTO G "APOGGIO ALLA COSTRUZIONE DEL QUADRO NORMATIVO E DEGLI STRUMENTI OPERATIVI PER LO SVILUPPO DEL COOPERATIVISMO" - CONVENZIONE MINISTERO AFFARI ESTERI E LA REGIONE	473,74
2015	19	U03546	SPESE PER PRESTAZIONI PROFESSIONALI E SPECIALISTICHE PER L'ATTUAZIONE DEL PROGETTO "ADRIGOV" - ADRIATIC GOVERNANCE OPERATIONAL PLAN, NELL'AMBITO DELL'OBIETTIVO "COOPERAZIONE TERRITORIALE EUROPEA 2007-2013" - PROGRAMMA TRANSFRONTALIERO IPA ADRIATICO 2007-2	46.479,86
2015	19	U03548	SPESE PER PRESTAZIONI PROFESSIONALI E SPECIALISTICHE PER L'ATTUAZIONE DEL PROGETTO "ADRIGOV" - ADRIATIC GOVERNANCE OPERATIONAL PLAN, NELL'AMBITO DELL'OBIETTIVO "COOPERAZIONE TERRITORIALE EUROPEA 2007-2013" - PROGRAMMA TRANSFRONTALIERO IPA ADRIATICO 2007-2	8.202,33
2015	19	U04144	ONERI PREVIDENZIALI ASSICURATIVI ED ASSISTENZIALI SULL'INDENNITA' MENSILE DA CORRISPONDERE AL PERSONALE REGIONALE ASSEGNATO ED IN SERVIZIO NELLE STRUTTURE DI COLLEGAMENTO ISTITUITE PRESSO LE SEDI DELLE ISTITUZIONI DELL'UNIONE EUROPEA (ART. 2, L.R. 12 MAGG)	3.016,94
2015	19	U30161	SPESE PER PRESTAZIONI PROFESSIONALI E SPECIALISTICHE PER L'ATTUAZIONE DEL PROGETTO N. 1C-MED12-73 "REPUBLIC-MED" - NELL'AMBITO DELL'OBIETTIVO "COOPERAZIONE TERRITORIALE EUROPEA 2007-2013" - PROGRAMMA MED (REGOLAMENTI (CE)1080/2006 E 1083/2006, DEC. C/2007	8.400,00
2015	19	U30163	SPESE PER PRESTAZIONI PROFESSIONALI E SPECIALISTICHE PER L'ATTUAZIONE DEL PROGETTO N. 1C-MED12-73 "REPUBLIC-MED" - NELL'AMBITO DELL'OBIETTIVO "COOPERAZIONE TERRITORIALE EUROPEA 2007-2013" - PROGRAMMA MED (L.16 APRILE 1987, N.183; CONTRATTO IN DATA 25 APR)	2.800,00
2015	20	U02492	TRASFERIMENTO ALLO STATO DEL MAGGIOR GETTITO DELLA TASSA AUTOMOBILISTICA DERIVANTE DALL'APPLICAZIONE DELL'ARTICOLO 1, COMMA 321, DELLA LEGGE 27 DICEMBRE 2006, N.296.	99.460.123,34
2015	99	U90004	VERSAMENTO DELLE RITENUTE ERARIALI SUI REDDITI DA LAVORO AUTONOMO AI SENSI DELL'ART.25 DEL D.P.R. 600/1973 - GESTIONE SANITARIA	3.569,66
2015	99	U90005	VERSAMENTO RITENUTE ERARIALI SU REDDITI DA LAVORO DIPENDENTE - GESTIONE SANITARIA	394,03
2015	99	U90121	VERSAMENTO DELL'ADDITIONALE REGIONALE ALL'IMPOSTA SUL REDDITO DELLE PERSONE FISICHE SU REDDITI DA LAVORO DIPENDENTE (IRPEF) (ART. 50, DLGS 15 DICEMBRE 1997, N.446) - GESTIONE SANITARIA	22,78
2015	99	U90141	VERSAMENTO DELLE RITENUTE PER ADDIZIONALI COMUNALE E PROVINCIALE ALL'IMPOSTA SUL REDDITO DELLE PERSONE FISICHE SU REDDITI DA LAVORO DIPENDENTE (ART.1 DECRETO LEGISLATIVO 28 SETTEMBRE 1998, N.360) - GESTIONE SANITARIA	0,60
2015	99	U90405	VERSAMENTO DELL'IMPOSTA SUL VALORE AGGIUNTO TRATTENUTA PER GLI ADEMPIMENTI PREVISTI DALL'ART.1 COMMI 629, 630, 632 E 633, L. 23 DICEMBRE 2014, N. 190 - GESTIONE SANITARIA	703.871,07
2015	99	U90406	VERSAMENTO DI SOMME ACCREDITATE ERRONEAMENTE - GESTIONE SANITARIA	10,50
2015	99	U91001	VERSAMENTO DELLE RITENUTE SUI CONTRIBUTI PUBBLICI AI SENSI DELL'ART.28 DEL D.P.R. 600/1973	94.354,03
2015	99	U91002	VERSAMENTO DELLE RITENUTE ERARIALI SUI REDDITI DA LAVORO AUTONOMO AI SENSI DELL'ART.25 DEL D.P.R. 600/1973	55.667,65
2015	99	U91046	VERSAMENTO DELLE RITENUTE PER ADDIZIONALE COMUNALE E PROVINCIALE ALL'IMPOSTA SUL REDDITO DELLE PERSONE FISICHE SU REDDITI DA LAVORO DIPENDENTE (ART.1 DECRETO LEGISLATIVO 28 SETTEMBRE 1998, N.360).	4.002,24
2015	99	U91048	VERSAMENTO DELL'ADDITIONALE REGIONALE ALL'IMPOSTA SUL REDDITO DELLE PERSONE FISICHE SU REDDITI DA LAVORO DIPENDENTE (IRPEF) (ART. 50, DLGS 15 DICEMBRE 1997, N.446).	13.351,73
2015	99	U91050	VERSAMENTO RITENUTE ERARIALI SU REDDITI DA LAVORO DIPENDENTE.	3.935.393,58
2015	99	U91051	VERSAMENTO DELLE RITENUTE PREVIDENZIALI SU REDDITI DERIVANTI DA COLLABORAZIONI COORDINATE CONTINUATIVE	5.150,72
2015	99	U91052	VERSAMENTO AGLI ISTITUTI PREVIDENZIALI E ASSISTENZIALI DELLE RITENUTE SUI REDDITI DI LAVORO AUTONOMO OCCASIONALE	587,51
2015	99	U91055	VERSAMENTO RITENUTE PREVIDENZIALI ED ASSISTENZIALI A CARICO DEL PERSONALE DIPENDENTE.	1.411.272,74
2015	99	U91070	VERSAMENTO DI RITENUTE DIVERSE DA QUELLE ERARIALI, PREVIDENZIALI E ASSISTENZIALI SU REDDITI DI LAVORO DIPENDENTE.	104.066,69
2015	99	U91120	VERSAMENTO DI SOMME ACCREDITATE ERRONEAMENTE.	888.205,64
2015	99	U91160	RESTITUZIONE DI DEPOSITI CAUZIONALI PASSIVI.	483.960,52
2015	99	U91322	RESTITUZIONE ALLO STATO DELL'ANTICIPAZIONE MENSILE DESTINATA AL FINANZIAMENTO DELLA SPESA SANITARIA (ART. 2, COMMA 68, LEGGE 23 DICEMBRE 2009, N.191; ART. 15, COMMA 24, DECRETO LEGGE 6 LUGLIO 2012, N. 95).	1.509.114.816,21
2015	99	U91401	USCITE PER PARTITE DI GIRO DIVERSE	16.786,66
2015	99	U91402	USCITE PER LA RIEMMISSIONE DI MANDATI DI PAGAMENTO NON ANDATI A BUON FINE	11.127,32
2015	99	U91404	VERSAMENTO DELL'IMPOSTA SUL VALORE AGGIUNTO TRATTENUTA PER GLI ADEMPIMENTI PREVISTI DALL'ART.1, COMMI 629, 630, 632 E 633, L. 23 DICEMBRE 2014, N. 190.	3.452.665,34
2015	99	U95000	TRASFERIMENTO PER CONTO DELL'UNIONE EUROPEA AD AMMINISTRAZIONI LOCALI DELLA QUOTA DI COMPETENZA PER L'ATTUAZIONE DEL PROGETTO "REFERENCE SITES NETWORK FOR PREVENTION AND CARE OF FRAILTY AND CHRONIC CONDITIONS IN COMMUNITY DWELLING PERSONS OF EU COUNTRIES	56.145,30
2015	99	U95002	TRASFERIMENTO PER CONTO DELL'UNIONE EUROPEA AD ASTER SOC. CONSORTILE DELLA QUOTA DI COMPETENZA PER L'ATTUAZIONE DEL PROGETTO "REFERENCE SITES NETWORK FOR PREVENTION AND CARE OF FRAILTY AND CHRONIC CONDITIONS IN COMMUNITY DWELLING PERSONS OF EU COUNTRIES (	15.674,70
2015	99	U95004	TRASFERIMENTO PER CONTO DELL'UNIONE EUROPEA A PARTNER STRANIERI DELLA QUOTA DI COMPETENZA PER L'ATTUAZIONE DEL PROGETTO "REFERENCE SITES NETWORK FOR PREVENTION AND CARE OF FRAILTY AND CHRONIC CONDITIONS IN COMMUNITY DWELLING PERSONS OF EU COUNTRIES (SUNFR	142.794,30
2015	99	U95006	TRASFERIMENTO DELLE QUOTE DI COMPETENZA DELL'UNIONE EUROPEA AD AMMINISTRAZIONI LOCALI, PARTNERS DEL PROGETTO EUROPEO DENOMINATO "LIFE EREMITA" LIFE14 NAT/IT/000209, NELL'AMBITO DEL PROGRAMMA COMUNITARIO LIFE 2014/2020 (REGOLAMENTO CE N.1293/2013 DELL'11/1	380.658,90
<b>Totale residui passivi</b>				<b>5.862.727.287,28</b>

